書くことが、
もっと好きになる
3日間

令和8年度　武蔵野市主催

文章力
トレーニング講座

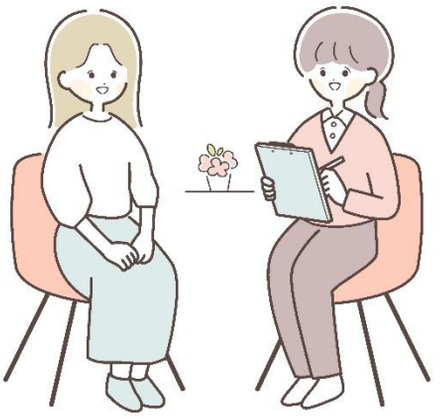

～「伝えたい」を「伝わる」に～
聞く・まとめる・書くコツを学ぼう！

人の話を聞き、伝えたいことを分かりやすい文章にするには、どうしたらいいのでしょうか。インタビューの仕方、話を引き出す聞き方、伝わる記事のまとめ方など、取材から執筆までのコツを実践しながら学びます。（参加者同士でインタビューしながら、実践します）

講座内容

第1回
1月19日
午前10時～正午
わかりやすい文章を書くコツ

第2回
1月26日
午前10時～正午
取材と執筆のコツ
（インタビューの仕方）

第3回
2月2日
午前10時～正午
文章の基礎力アップのために（ふりかえり）

講　師　中村泰子さん　（雑誌「くらしと教育をつなぐWe」編集長）

会　場　武蔵野市民文化会館会議室1
（武蔵野市中町3丁目9番11号）

対　象　市内在住・在勤・在学の方。
3回全てに出席できる方

定　員　16名
（12月23日までに要申込、多数の場合抽選）

保　育　3名　※1歳～未就学児まで
（12月23日までに要申込、多数の場合、市民を優先し抽選）

問い合わせ

男女平等推進センター ヒューマンあい
受付：9:00～17:00

TEL　0422-37-3410
Eメール　danjo@city.musashino.lg.jp

「ヒューマンあい」ホームページ

申込み

申込フォーム

講座終了後は、男女平等推進情報誌『まなこ』の編集に、ぜひご協力ください