

もっと見やすく、
リニューアル!

発行●武蔵野市 編集／総合政策部秘書広報課 〒180-8777 武蔵野市緑町2-2-28 代表電話☎0422-51-5131



だれでも安心して外出できるまちへ

子育て中のタクシー利用を気軽に

子育て中の外出は、なかなか予定通りとはいきません。天候や混雑状況の変化、さらには子どものぐずりや体調不良で、公共交通機関での移動が負担になってしまうことも。市は、妊娠～乳児期の子育て家庭へ、2万円分の電子タクシーチケット補助を始めました。

▶問：子ども子育て支援課☎60-1239

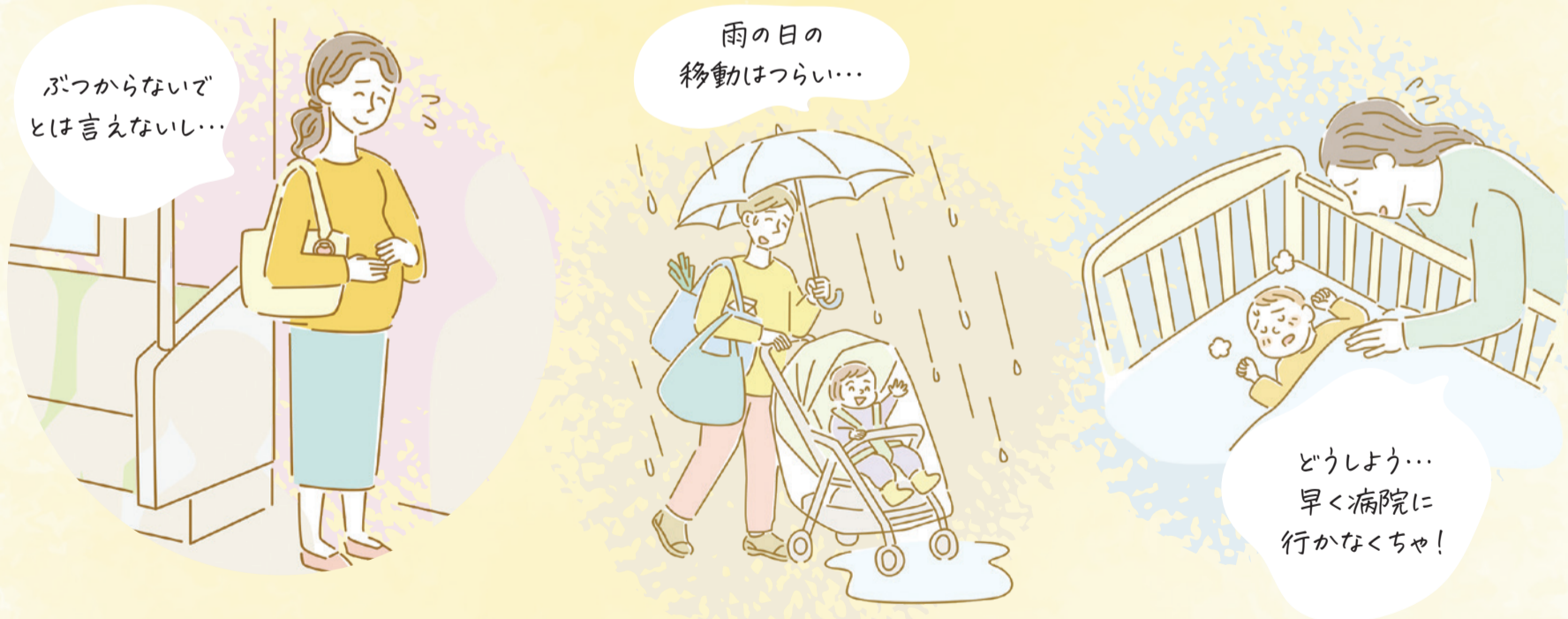

一歩一歩、実現しよう!

第六次
子どもプラン
武蔵野
令和7年度～11年度

基本施策3：外出支援

レオパッド



電子タクシーチケットの申請はこちら

対象は、市内在住の「母子健康手帳を取得した妊産婦のいる世帯」と「1歳の誕生日当日までのお子さんがある世帯」です。各対象世帯で、合計1万円分の電子タクシーチケットを2回まで申請できます。

▶詳しい内容と申請はWEBで

2回申し込み可能
お忘れなく!



令和8年度生活安全計画を策定しました

市では、誰もが安全で安心して暮らし続けられるまちを実現するため、毎年度「生活安全計画」を策定しています。

▶ 問：安全対策課 ☎60-1916



重点目標

- ①子どもに安全・安心なまちづくりの推進
- ②災害に強いまちづくりの推進
- ③自転車利用と生活道路の安全対策の推進
- ④多様化する犯罪被害の防止対策の推進
- ⑤環境浄化の取組みと安心なまちづくりの推進
- ⑥市民の生命と健康を守るための対策の推進

例えば…

①子どもに安全・安心なまちづくりの推進

市民安全パトロール隊は、総勢55人の市民ボランティアが、地域の防犯パトロールや、子どもたちの登下校時の見守り活動を実施しています。また、警察やホワイトイーグル、ブルーキャップと共に、定期的に活動報告や情報交換を行うなど、緊密に連携を取りながら活動しています。



⑤環境浄化の取組みと安心なまちづくりの推進

安全パトロール隊「ブルーキャップ」は、吉祥寺駅周辺のつきまとい勧誘行為や客引き行為などに対する指導・警告や、通行を阻害する路上宣伝行為などに対する注意などを実施しています。吉祥寺駅周辺エリアにおける環境浄化の取組みをさらに推進していくため、令和8年度から3年間で「環境浄化特別強化期間」と位置付けます。街路灯の照度アップやブルーキャップのさらなる増員、ホワイトイーグルによる吉祥寺イーストエリアなどの夜間パトロールの実施ほか、さまざまな対策を行います。



ファミリースポーツフェア2026

▶ 日時：4月26日(日) 午前10時～午後4時(受付午前9時50分～午後3時30分)

▶ 場所：総合体育館、陸上競技場

▶ 費用：無料

▶ 持ち物：体育館シューズ、運動のできる服装

▶ そのほか：車での来場不可。無料開放…卓球室、温水プール(終日)。

雨天時一部変更あり

▶ 申込：不要

▶ 問：生涯学習スポーツ課 ☎60-1903



| 場所 | 種目 |
|-------|--|
| 総合体育館 | スポーツ車いす体験、卓上カーリング、ボッチャ、キンボール、玉入れ、エア遊具、プチテニス、ミニテニス、ピックルボール、お相撲さんといっしょ、ホップボール、コーンホール |
| 陸上競技場 | 走ってみよう! 50m、モルック、ケンケンパ、フラフープ、輪投げ、なわとび、ミニサッカー、ラグビー体験、野外活動体験 |



Sports for All アーバンスポーツ

さまざまなアーバンスポーツ(街中で楽しむスポーツ)が1日で体験できるイベントです。

▶ 日程：5月17日(日)

▶ 場所：総合体育館メインアリーナ、軽体操ダンス室、ストリートスポーツ広場

▶ ゲスト：宮本啓史(オブスタクルスポーツ)、SHUN(ダブルダッチ)、高橋歩(パルクール)、桜野けん玉部(けん玉)、金澤憧歩ほか(スケートボード)、後藤祐斗ほか(インラインスケート)

▶ 費用：無料

▶ 申込：不要

▶ 問：総合体育館 ☎56-2200。詳細は WEB 参照。



今年も武蔵野市に Urban Sports がやって来る

2026 5/17 日 10:00~16:00 武蔵野総合体育館

体験無料

メインアリーナ・軽体操ダンス室・ストリートスポーツ広場

これ以外にも様々な競技を体験します! 詳細は裏面をCheck!

| | 体験 | 時間 | 対象 | 申込 |
|---|---|---------------|-------|----------|
| ① | クライミング、オブスタクルスポーツ、ダブルダッチ、パルクール、ピックルボール、けん玉、スラックライン、ARスポーツ | 午前10時～午後4時 | どなたでも | |
| ② | スケートボード(荒天中止) | 午前10時～10時30分 | 小・中学生 | 不要(当日受付) |
| | | 午前11時～午後0時10分 | | |
| ③ | インラインスケート(荒天中止) | 午後1時～2時 | 小・中学生 | |
| | | 午後2時35分～3時30分 | | |

申込要領

●記入事項: ①イベント・募集などの名称②住所③氏名(ふりがな)④電話番号⑤そのほかの必要事項(記事に明示) ●特に記載のない場合、1つのイベント・募集などにつき本人1回(家族対象のものは1家族1回)の申し込みです ●往復ハガキの場合は返信用にも住所・氏名を記入(消せるボールペン不可) ●申込先の市内施設の住所は11頁にあります(市役所内の課へは〒180-8777で届きます。住所不要) ●市外局番「0422」は省略 ●WEB=WEBサイト ●講師の方などの敬称略 ●受け付け開始日について記載のないものは発行日1日・15日各施設の開館時間から受け付けます

お知らせ

副市長を選任しました

市議会の同意を得て、令和8年4月1日付で新たに副市長を選任しました▶問: 人事課☎60-1810

一ノ関 秀人(新任)

東京学芸大学教育学部卒、平成4年武蔵野市役所就職、健康福祉部保健医療担当部長を経て、令和5年4月から総務部長。▶任期: 令和12年3月31日まで



教育委員を任命しました

市議会の同意を得て、令和8年4月1日付で新たに教育委員を任命しました▶問: 教育企画課☎60-1894

嶋田 晶子(新任)

青山学院大学文学部卒、平成22年4月市立桜野小学校校長、平成28年4月市立第五小学校校長を経て令和2年4月公益財団法人日本学校保健会事務局長。▶任期: 令和12年3月31日まで



地域公共交通計画策定

地域公共交通の現状や課題を踏まえ、地域公共交通活性化協議会の議論などを基に策定しました▶問: 地域交通課☎60-1859



自転車等総合計画改定

自転車などの現状や課題を踏まえ、自転車等駐車対策協議会での議論などを基に改定しました▶問: 地域交通課☎60-1860



下水道事業審議会の委員決定

下水道事業の健全な経営の在り方などを検討する同審議会の委員が決定しました。会議の開催はWEBなどに掲載▶問: 下水道課☎60-1914

(50音順)

Table with 2 columns: Name and Position. Includes: 安藤 孝 (商工会議所副会頭), 齋藤 淳一 (市財務部長), 相良 雅幸 (公募市民), 笹川 みちる (NPO雨水市民の会 理事), 佐藤 克己 (日本大学生産工学部教授), 関口 道美 (市環境部長), 千葉 百子 (公募市民), 長岡 裕 (東京都市大学名誉教授), 日吉 珠美 (総務省経営・財務マネジメント強化事業アドバイザー), 諸星 央 (東京都下水道局流域下水道本部管理部経理課長)

新型インフルエンザ等対策行動計画改定

令和8年4月に、新型インフルエンザなどに対する対策の強化を図るための行動計画を改定しました▶問: 健康課☎51-7004



東京における都市計画道路の整備方針

都、特別区・26市2町は、優先的に整備すべき路線を定めた計画を3月30日に策定しました▶問: 都街路計画課☎03-5388-3379、まちづくり推進課☎60-1872



市役所駐車場にEV充電器設置ご利用ください

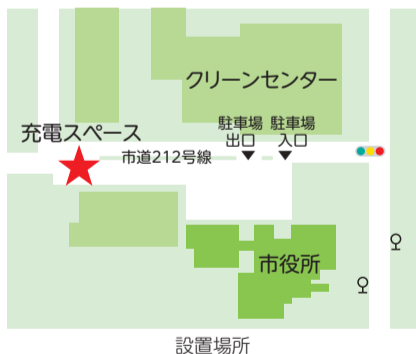

電気自動車の普及を促進するため急速充電器を設置します。

▶利用開始日: 4月20日(月)予定▶利用時間: 午前8時30分~午後5時▶そのほか: 設置はTerra Charge(株)▶問: 環境政策課☎60-1841。詳細はWEB参照。



狂犬病予防注射済票を交付できる動物病院が増えます

都獣医師会武蔵野三鷹支部加盟動物病院以外の動物病院(市内5院、市外9院)でも注射済票をその場で受け取ることができます。

▶期間: 5月1日(金)~令和9年2月28日(日)▶費用: 550円(注射済票交付手数料。注射費や診療費は各病院に確認)▶持ち物: 市が送付した赤色のハガキ(申請書兼問診票)▶申込・問: 環境政策課☎60-1842。詳細は狂犬病予防注射のお知らせまたはWEB参照。



日本郵便株式会社と包括連携協定締結

市と同社は、3月30日に包括的な連携協定を締結しました。地域に密着した事業を展開する同社と連携し、地域の課題により的確に対応することを目指します▶問: 企画調整課☎60-1801



調印式の様子

市役所人事

4月1日付の部長級の異動は次のとおりです。【 】内は前職 ◆総合政策部長【財務部長】/樋爪 泰平 ◆総務部長【総合政策部長】/吉清雅英 ◆総務部参事(兼人事課長事務取扱)(兼人事課人材育成・安全衛生担当課長事務取扱)(兼人事課副参事[労務担当])【人事課長】/高橋徹 ◆財務部長【総合政策

部行政経営担当部長(兼企画調整課長事務取扱)【財務部長】/齋藤淳一 ◆財務部税務担当部長(兼市民税課長事務取扱)【防災安全部長】/稲葉秀満 ◆市民部市民活動担当部長(兼市民活動推進課市民相談担当課長事務取扱)【公益財団法人武蔵野文化生涯学習事業団参事】/天野裕明 ◆防災安全部長(兼安全対策課長事務取扱)【一般財団法人武蔵野市給食・食育振興財団参事】/横山 充 ◆環境部参事(兼下水道課長事務取扱)【環境部参事(兼緑のまち推進課長事務取扱)】/松崎泰 ◆環境部参事(兼緑のまち推進課長事務取扱)【環境政策課長】/源田綾子 ◆健康福祉部長【市民部市民活動担当部長(兼市民活動推進課市民相談担当課長事務取扱)】/毛利悦子 ◆健康福祉部保健医療担当部長(兼健康課保健センター増築・複合施設整備担当課長事務取扱)【健康福祉部保健医療担当部長(兼健康課長事務取扱)】/田中博徳 ◆子ども家庭部長(兼健康福祉部母子保健担当部長)【公益財団法人武蔵野文化生涯学習事業団参事】/齋藤尚志 ◆都市整備部長【都市整備部まちづくり調整担当部長(兼まちづくり推進課事業調整担当課長事務取扱)】/高橋弘樹 ◆都市整備部参事(兼まちづくり推進課外環・事業調整担当課長事務取扱)(兼吉祥寺まちづくり事務所長事務取扱)【財政課長】/小内恵子 ◆水道部長【水道部参事(都営水道一元化推進担当)】/田原美樹 ◆水道部参事(都営水道一元化推進担当)【道路管理課長】/大久保信行 ◆公益財団法人武蔵野文化生涯学習事業団参事【総務課長(兼副参事[内部統制担当])】/齋藤康子 ◆一般財団法人武蔵野市給食・食育振興財団参事【教育企画課長】/牛込秀明

第1回市議会定例会の結果

2月24日~3月27日の32日間の会期で開かれた第1回定例会では、7名の議員による各会派代表質問および14名の議員による一般質問が行われました。35件の市長提出議案が提出され、「令和8年度武蔵野市一般会計予算」などが可決されました。議員提出議案は3件提出され、「米国とイスラエルの軍事行動の即時中止とそれに伴う報復の連鎖に対し、外交努力による即時停戦を求める意見書」などが可決されました。また、1件の陳情の採決が行われ、継続審査となっていた「臓器移植に関わる不正な臓器取引や移植目的の渡航等を防止し、国民が知らずに犯罪に巻き込まれることを防ぐための環境整備等を求める意見書提出に関する陳情」が不採択となりました。詳しくは5月15日発行予定の市議会だよりまたはWEBをご覧ください▶問: 議会事務局☎60-1883



会議などの開催と傍聴

※いずれの会議も傍聴できます ※個人のプライバシーに関わる案件などがあるときは、会議や資料を一部非公開とする場合があります

Table with 5 columns: Meeting Name, Date/Time, Location, Audience/Topic, and Application/Inquiry. Includes: 三鷹駅北口街づくりビジョン改定委員会, 教育委員会定例会, 総合教育会議

各種市税・国民健康保険税が滞納となっている方へ(納税催告)

税負担の公平性と税収入を確保するため、納期限までの納付が確認できない方へ、納税催告書を送付します。指定期限までに納付または相談をお願いします。

▶ **発送日**：4月22日(水) ▶ **指定期限**：5月1日(金) ▶ **問**： **納税課**☎60-1828

市税・国民健康保険税の納付に口座振替をご利用ください

WEB口座振替受付サービス、市税等口座振替依頼書(WEBで印刷可)、納税課窓口でキャッシュカードの3種類の方法があります。各申込方法、取扱金融機関や注意事項はWEB参照▶**問**：**納税課**☎60-1827

▶ **問**： **納税課**☎60-1827

男女平等推進情報誌「まなこ」125号ができました

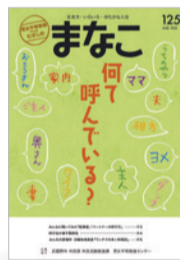

特集は「何て呼んでいる？」です。
▶ **配布**：市役所、各市政センター・図書館・コミセンなどの市内の公共施設、駅、市内医療機関、理・美容院、大型店舗、金融機関など約470カ所▶ **そのほか**：最新号・バックナンバーはWEB参照▶ **問**：**男女平等推進センター**☎37-3410 

水道管の漏水調査を実施

道路に埋設した水道管と各家庭に引き込まれている給水管の漏水調査。調査員(水道部のベストを着用、身分証明書携帯。委託業者…ヴェオリア・ジェネッツ[株])が宅地内に立ち入ることがあります。ご協力をお願いします。

▶ **日程**：4月中旬～令和9年3月下旬▶ **場所**：市内全域▶ **問**：**水道部工務課**☎52-0735

令和8年経済センサス-活動調査-を実施します



市内のすべての既存事業所に、国から調査書類が送付されています。4月20日までにWEBで回答してください。未回答や新設の事業所には、後日調査員が伺います▶ **問**：**総務課**☎60-1808

令和7年度市税などの納付はお済みですか

7年度市税などの納付漏れがないか、お手元の納税通知書・納付書を確認してください。口座振替を利用の方でも、残高不足などによる振替不能により、納付書・督促状が送付されている場合があります。市から送付された文書のほか通帳の記帳などで納付の確認をお願いします。8年度の納期の確認に下記カレンダーをご利用ください▶ **問**：**納税課**☎60-1827、**保険年金課**☎60-1913、**高齢者支援課**☎60-1845

令和8年度 納期限カレンダー

| 納期月(納期限) | 税(科目) | 市都民税・森林環境税* | 固定資産税・都市計画税 | 軽自動車税 | 国民健康保険税* 後期高齢者医療保険料* 介護保険料* |
|------------|-------|-------------|-------------|-------|-----------------------------------|
| 5月(6/1) | | | 1期 | 全期 | |
| 6月(6/30) | | 1期 | | | |
| 7月(7/31) | | | 2期 | | 1期 |
| 8月(8/31) | | 2期 | | | 2期 |
| 9月(9/30) | | | | | 3期 |
| 10月(11/2) | | 3期 | | | 4期 |
| 11月(11/30) | | | | | 5期 |
| 12月(12/28) | | | 3期 | | 6期 |
| 1月(2/1) | | 4期 | | | 7期 |
| 2月(3/1) | | | 4期 | | 8期 |

納期限は納期月の末日です(12月を除く)。各納期月の末日が土・日曜、祝日に当たる場合は、次の市役所開庁日が納期限になります。*普通徴収分

市公式LINEで納期限をお知らせ

対象は、市税、国民健康保険税、後期高齢者医療保険料、介護保険料です▶ **問**：**納税課**☎60-1827、**保険年金課**☎60-1913、**高齢者支援課**☎60-1845 

東京都シルバーパス(4月～9月有効・新規購入者用)のお知らせ

[1]4～9月有効・新規購入者用
満70歳以上の都民の方は、都営交通・都内を走行する民営バスなどが利用できる東京都シルバーパスを購入できます。満70歳になる月の初日以降に本人確認書類、②③の方はア～オのいずれかを持って最寄りの東京都シルバーパス取り扱いバス営業所で購入してください。

[2]ICカード化
バス車内や自動改札でのタッチ乗車や乗り入れ路線での自動精算など、シルバーパスの利便性の向上などのため、10月の一斉更新に合わせ、現行の磁気カードからICカード(PASMO)へ移行します。

● **PASMOを持っている方**
自身のPASMOにシルバーパス情報を登録することで利用できます。

● **PASMOを持っていない方**
利用者負担額(1000円または1万2000円)に加え1000円(預かり金500円、チャージ500円)を支払うことで、シルバーパスの更新と同時にPASMOを発行できます。詳細は東京バス協会WEB参照。シルバーパスの更新、PASMOの手続きなどは、6月中旬に同協会から詳細を送付します。

▶ **問**：**東京バス協会シルバーバス専用電話**☎03-5308-6950(午前9時～午後5時[土・日曜、祝日を除く]) 

| 所得 | ①令和8年度の住民税が「課税」で③以外の方 | ②8年度の住民税が「非課税」の方 | ③8年度の住民税は「課税」であるが、7年の合計所得金額(*)が135万円以下の方 |
|------|--|--|--|
| 費用 | 6000円 | 1000円 | |
| 必要書類 | 全員：本人確認書類(マイナンバーカード・運転免許証など) | | |
| | ア～ウのいずれか1つ ア [8年度介護保険料納入通知書]の所得段階区分欄に「1」「2」「3」「4」「5」「6」のいずれかの記載があるもの イ [8年度住民税非課税証明書] ウ [生活保護受給証明書](8年4月1日以降に発行された生活扶助の記載があるもの) | エ・オのいずれか1つ エ [8年度住民税課税証明書] オ [8年度介護保険料納入通知書]の所得段階区分欄に「7」の記載があるもの、または合計所得欄において135万円以下の記載があるもの | |

*7年分の不動産譲渡所得に係る特別控除額を合計所得金額から控除します。該当する方は必要書類が異なる場合がありますので、お問い合わせください
イ・エ：市民税課・各市政センターで発行(有料)
ア・イ・エ・オ：8年度の住民税などの賦課決定まで(4月～6月ごろ)は7年度の書類で代用可
ア・オ：再発行不可。紛失した場合はイまたはエを取得してください

看板などの安全点検・管理を徹底してください

看板の老朽化に伴う落下事故を未然に防止するため、屋外広告物(看板・広告塔など)の設置者は、日頃から安全点検や管理を徹底するようにお願いします。屋外広告物を設置するときには、地域による制限や、大きさ・形状などについても規制があり、原則として許可が必要です▶ **問**：**環境政策課**☎60-1842

環境啓発事業費補助金申請受付

市民団体などによる環境啓発のイベント開催、パンフレット作成などを補助。審査の上、決定します。
▶ **対象**：市内に事務所を置くまたは代表者が市内在住の団体▶ **費用**：1団体につき年1回上限5万5000円▶ **申込・問**：令和9年3月15日(必着)までに申請書(WEBで印刷可)を郵送・Eメールまたは直接むさしのエコreゾート☎60-1945、ecoresort@city.musashino.lg.jpへ。詳細は募集要項参照。 

保存樹林などへの助成制度

屋敷林などのまとまった樹林や大木、生け垣などを保全するため、所有者の同意を得て保存指定し、助成金(年額)を給付しています。
▶ **対象**：樹木…幹回り1.3m以上または高さ10m以上。樹林…面積300m²以上。生け垣…新設後3年以上経過したもので延長5m以上高さ0.6m以上▶ **費用**：樹木…1本6000円。樹林…1m²100円。生け垣…1m300円など▶ **申込・問**：**緑のまち推進課**☎60-1863

建築の際は敷地面積20%以上の緑化にご協力ください

市では「武蔵野市民緑の憲章」および各計画で、市内の緑を守り・育てることを定め、条例や要綱に基づき緑化を推進しています。「緑豊かな武蔵野市」を次世代に引き継いでいくため、建築の際は、敷地面積20%以上の緑化をお願いしています。面積算定や手続きなどの詳細は電話・窓口またはWEB参照▶ **問**：**緑のまち推進課**☎60-1863 

接道部緑化助成制度を活用しませんか(事前申請)

宅地の緑化推進を目的に、生け垣などにより新たに接道部(道路に面した場所)を緑化する場合に助成を行っています。
▶ **対象**：ブロック塀などを取り壊して接道緑化する場合はその取り壊し費用も対象となる場合があります。必ず工事着手2週間前までに図面を持参の上、窓口で助成の対象となるかをご相談ください▶ **申込・問**：**緑のまち推進課**☎60-1863

接道部緑化の助成金額

Table with 3 columns: 対象 (対象), 助成上限単価 (助成上限単価), 限度額 (限度額). Rows include 生け垣, 高木, 中木, 低木, 地被, and ブロック塀取り壊し.

*助成金は施工費の範囲内

特設サイトオープン 「武蔵野・三鷹 平和まち歩き」

三鷹市と共同で、両市内に残る戦争遺跡や平和スポットを巡る特設サイトを開設しました。かつて、武蔵野市には中島飛行機武蔵製作所、三鷹市には同研究所が置かれ、両市は空襲によって多くの被害を受けました。戦後、跡地は公園や施設へと変わり、今では平和を伝える場所となっています。スマートフォンを片手に、歴史の足跡をたどりながら、平和の尊さを感じる「まち歩き」に出掛けませんか？



スズメバチの巣の駆除費助成と駆除用具の貸し出し

●駆除用具貸し出し

ハチの巣を自分で駆除する方に、専用駆除スプレーと防護服を無料で貸し出します。

●駆除費助成

自主駆除が困難かつ要件をすべて満たした場合に限り、スズメバチの巣のみ駆除費用の一部を助成します。ハチは害虫を餌とし、また植物の受粉を促すなど、益虫としての役割を果たしています。巣に近づくなど刺激さえ与えなければ人を刺すことはありません。生活上支障がない限りそっと見守るようお願いいたします。申込・問：環境政策課 ☎60-1842。詳細はWEB参照。



善意の寄付 ありがとうございます

明治安田生命保険(相)武蔵野支社長 常山彰宏様：サウンドアーチ(電話音声明瞭器)1台。高齢者の「聞こえ」をサポートするため。問：管財課 ☎60-1816

令和8年度慰霊巡拝参加者募集

▶対象：都内在住で、慰霊巡拝を行う戦域における戦没者の遺族(配偶者[再婚を除く]、父母、子、兄弟姉妹、孫、参加する子・兄弟姉妹の配偶者、甥姪)の方(応募多数の場合調整あり) ▶費用：約27万~47万円、硫黄島は約2万円(詳細は未定) ▶申込：電話で都生活福祉部企画課 ☎03-5320-4078へ ▶問：地域支援課 ☎60-1941

Table with 3 columns: 実施予定地域 (実施予定地域), 予定時期 (予定時期), 期間 (期間). Lists various international locations like Uzbekistan, China, and the Philippines.

子育て支援を行うボランティア団体の活動資金を援助します

市内の子育て支援活動への助成。▶対象：市内で活動するNPO法人・ボランティア団体(6月3日までに立ち上げる団体も可) ▶申込：6月3日までに事前連絡の上、申請書を直接市民社協 ☎23-0701へ ▶問：子ども子育て支援課 ☎60-1239。詳細はWEB参照。

くらしフェスタむさしの2026(消費生活展)参加団体募集

食・くらしの安全・環境問題など消費生活に関する活動成果を発表する市民団体を募集。▶日程：実行委員会…5月12日(火)、フェスタ…9月11日(金)・12日(土)予定 ▶申込・問：4月30日(必着)までに申込書(消費生活センターで配布、WEBで印刷可)を郵送・ファクス・Eメールまたは直接消費生活センター ☎21-2972、FAX51-5535、cnt-syohisya@city.musashino.lg.jpへ。

男女平等推進団体の登録を受け付けます

登録団体は活動補助金の利用などができます。▶対象：①~⑥に該当する、男女平等社会の実現に向けて活動している団体①営利を目的としない②特定の政党、宗教などを支援する活動でない③暴力団そのほか集団的にまたは常習的に暴力的不法行為などを行うおそれがある組織の利益になる行為でない④団体の構成員が5人以上で2分の1以上が市内に在住・在勤・在学⑤主な活動場所および活動の本拠としての事務所を市内に有する⑥団体の組織および活動のための規約を有す

妹の配偶者、甥姪)の方(応募多数の場合調整あり) ▶費用：約27万~47万円、硫黄島は約2万円(詳細は未定) ▶申込：電話で都生活福祉部企画課 ☎03-5320-4078へ ▶問：地域支援課 ☎60-1941

る ▶申込・問：5月15日までに申請書(男女平等推進センターで配布、WEBで印刷可)を直接男女平等推進センター仮事務所(市役所603会議室) ☎37-3410へ。

イベント

憲法月間記念行事

歌と講演「いのちのうつくしさ」。▶日時：5月9日(土)午後1時30分~4時 ▶場所：スイングホール ▶定員：150名(市内在住者優先し、超えた場合抽選) ▶出演：大島花子(歌手) ▶費用：無料 ▶託児：1歳~未就学児、5名 ▶申込・問：4月23日までに電話、WEBまたは直接市民活動推進課 ☎60-1829へ。結果はEメールまたはハガキで5月1日ごろ送付。



エコreゾートで「デジタルでみる東京自然いきもの展」



最新のデジタル技術を活用した展示で、東京のいきもの世界をのぞいてみましょう。▶日時：4月15日(水)~5月8日(金)午前9時30分~午後5時 ▶場所：同館 ▶費用：無料 ▶申込：不要 ▶問：都自然環境部計画課 ☎03-5388-3548、むさしのエコreゾート ☎60-1945

国民健康保険税に関するお知らせ

●均等割額の軽減判定基準を見直しました

Table showing tax reduction criteria with columns for 軽減割合 (軽減割合), 軽減判定基準 (軽減判定基準), 基礎課税分 (基礎課税分), 後期高齢者支援金分 (後期高齢者支援金分), 介護保険分 (介護保険分), and 子ども・子育て支援納付金分 (子ども・子育て支援納付金分).

・下線部は見直し箇所
・[給与所得者等]は一定の給与所得または年金所得を受ける方
・[加入者等]は同じ世帯の中で国民健康保険の被保険者から後期高齢者医療の被保険者に移行した方を含みます(注)軽減を受けるには、収入がない場合も前年の所得の申告が必要です。WEB参照

●納税通知書を7月中旬に世帯主宛てに送付します

▶問：税額・計算方法・軽減について…保険年金課 ☎60-1835、納付相談について…納税課 ☎60-1828、納付方法について…納税課管理係 ☎60-1827、国民健康保険24時間受付ダイヤル ☎050-1726-8908



募集

市の会計年度任用職員の募集

特に記載のないものは令和9年3月31日まで(条件付採用期間あり)勤務成績が良好な場合、再度任用

される可能性あり) / 災害時に市の災害活動に従事させる場合あり / 面接の詳細は事前に通知(届かない場合要連絡)、提出書類の返却不可、結果は可否にかかわらず通知 / 地方公務員法第16条に規定する欠格条項に該当する方は受験できません / そのほか詳細は面接時に案内

賞与あり / 交通費あり(上限あり) / 社会保険・雇用保険加入あり / 共済会(互助会)加入あり / PC(パソコン(ワード、エクセル)操作のできる方 / 普通自動車免許所持者

Table with 4 columns: 所属・職種・人数 (所属・職種・人数), 業務・応募資格 (業務・応募資格), 勤務・報酬など (勤務・報酬など), and 選考 (選考). Details recruitment for 'Education Support Staff'.

緑のカーテンを育ててみませんか



【共通】▶場所：むさしのエコreゾート▶対象：市内在住・在勤・在学の方▶費用：無料▶申込・問：5月22日までにWEBでむさしのエコreゾート☎60-1945へ。

●緑のカーテンレポーター募集

育成状況などを報告するレポーターを募集。レポーターにはゴーヤ2苗、シカクマメ1苗を配布。

▶配布日程：5月23日(土)～31日(日)(26日[火]を除く)▶定員：150世帯▶持ち物：苗を持ち帰る袋

●講座

①大人向け「緑のカーテンの育て方」②子ども・ファミリー向け「自由研究にも役立つ！緑のカーテンをはじめよう」。

▶日時：5月23日(土)①午前10時30分～正午②午後2時～3時▶定員：①30組②15組▶講師：齋藤瑞枝(武蔵野農業ふれあい村)

むさしのエコreゾートワークショップ5月

工作などの体験を通じて、環境について楽しく学びましょう。

▶場所：同館▶対象：市内在住・在勤・在学者優先し抽選▶申込・問：4月25日までにWEBでむさしのエコreゾート☎60-1945へ。



エコなマイ傘づくり

| タイトル | 日時 | 対象 | 講師 | 費用 |
|----------------------|--------------------|--------------------------|------------------|--------------|
| むさしの水循環散策 石神井川を見てみよう | 16日(土) 午前10時～正午 | 20名(小学生以下は保護者同伴) | 水の学校 サポーターズ・サロン | 無料(交通費は自己負担) |
| 大切に長く使える！エコなマイ傘づくり | 30日(土) 午前10時30分～正午 | 小学1～6年生、16名(3年生以下は保護者同伴) | (株)サエラ 新宿環境活動ネット | 1000円 |

市民芸術文化協会の催し

多彩な芸術文化を味わいませんか。

▶費用：無料▶共催：市教育委員会▶申込：不要▶問：市民芸術文化協会(生涯学習スポーツ課内)☎・FAX60-1856(火・金曜午前9時～午後4時)

| 行事名 | 日程 | 時間 | 場所 | 問 |
|-------------|-----------------|----------------------|------------|--------------------|
| 和太鼓 | 5月6日(水・振休) | 午後2時 | 吉祥寺シアター | 雨坪 ☎080-4664-6440 |
| 謡曲大会 | 5月9日(土) | 午後0時30分 | 芸能劇場 | 三澤 ☎090-2212-6053 |
| みんなのときめき朗読会 | 5月10日(日) | 午後1時 | スイングホール | 長谷川 ☎090-1846-8347 |
| 絃のしらべ | 5月17日(日) | 午後1時30分 | 市民文化会館 | 小副 ☎090-2749-4670 |
| 書道展 | 5月23日(土)・24日(日) | 午前10時～午後5時(24日は4時まで) | スイングスカイルーム | 凰月 ☎080-5023-6526 |
| 落語 | 5月23日(土) | 午前11時 | スイングホール | 手塚 ☎090-6146-1846 |
| 音夢スウィング | 5月24日(日) | 午後1時 | 市民文化会館 | 矢野 ☎080-5450-7650 |
| 邦楽大会 | 5月24日(日) | 午後1時 | 芸能劇場 | 杵屋 ☎080-2258-8841 |
| 音楽会 I | 5月30日(土) | 午後2時 | 市民文化会館 | 生田 ☎090-2653-5545 |
| むさしの能楽まつり | 6月6日(土) | 午前11時 | 芸能劇場 | 青木 ☎22-6876 |
| 吟詠剣詩舞大会 | 6月7日(日) | 午前10時30分 | スイングホール | 友松 ☎34-8631 |
| 和音の会「響」 | 6月7日(日) | 午後1時 | 市民文化会館 | 小川 ☎090-8855-5298 |
| 日本舞踊 | 6月14日(日) | 午後1時 | 芸能劇場 | 花柳 ☎69-0115 |
| 音楽会 II | 6月21日(日) | 午後2時 | 市民文化会館 | 奥村 ☎0424-85-7133 |
| ムービンピック | 7月25日(土) | 午後2時 | スイングホール | 秋田 ☎090-4756-0563 |
| 秋麗フェスタ | 8月9日(日) | 午後2時 | 市民文化会館 | 市民芸術文化協会 ☎60-1856 |

スポーツ

総合体育館からのお知らせ

【共通】▶申込・問：4月30日(必着)までにWEBまたはハガキ(申込要領参照し、性別、年齢、生年月日、市内在勤・在学者は勤務先・学校名、各記事必要事項も明記)で総合体育館☎56-2200へ。当落一緒は同クラスで家族のみ可(それぞれの氏名で要申込)。詳細はWEB参照。



●芝生で朝フラダンス

▶日時：6月7日(日)午前7時30分～8時20分▶場所：陸上競技場(雨天時は軽体操ダンス室)▶対象：15歳以上(中学生・妊婦を除く)、30名▶費用：1000円

●障がい者スポーツ教室

ジュニア水泳

▶日時：5月24日～6月28日の日曜(全6回)午前9時30分～10時30分▶場所：温水プール▶対象：障害のある小学生と保護者(要同伴)、10組▶費用：3000円▶その他：おむつ着用不可(プール用を含む)▶申込：障害名・等級も明記

●はじめての親子フットサル

親子でフットサルを体験できる、1日限りの教室です。

▶日時：6月7日(日)午前10時～11時30分▶場所：緑町スポーツ広場▶対象：小学1～3年生と保護者、20組(市内在住・在学者優先し、超えた場合抽選)▶講師：FC東京▶費用：2000円

市民スポーツ大会

【共通】▶対象：市内在住・在勤・在学の方▶問：スポーツ協会☎55-4119。詳細はWEB参照。



●インディアカ

混合の部(コート内男子2名以内、女子3名以内の4人制)。

▶日時：6月7日(日)午前9時▶場所：総合体育館サブアリーナ▶対象：中学生以上▶費用：1チーム100円(当日)▶申込：4月27日～5月2日に直接スポーツ協会へ▶問：インディアカ連盟・依田☎55-2201

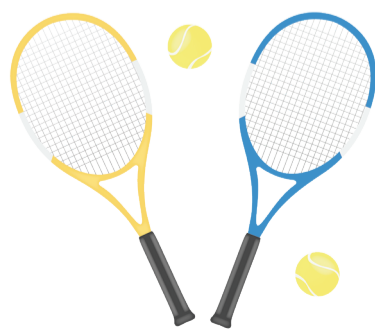

●テニス・シングルス

▶日時：6月7日(日)…男子予選、

14日(日)…男子・女子予選、21日(日)…男子・女子・ベテラン予選・本戦、28日(日)…男子・女子・ベテラン本戦、午前9時、予備日9月以降▶場所：小金井公園テニスコート▶費用：500円(当日、保険料を含む)▶申込：4月25日～5月9日(消印有効)にハガキ(申込要領参照し、種目、年齢も明記)または直接スポーツ協会へ▶問：テニス連盟・宇津木☎090-7235-4464

●ライフル射撃

▶日時：6月28日(日)午前9時▶場所：神奈川県立伊勢原射撃場(伊勢原市上粕屋2380)▶対象：銃の所持許可を受けている方▶費用：1000円(当日)▶申込・問：5月25日～6月8日(必着)にハガキ(申込要領参照し、年齢も明記)でライフル射撃協会・則松☎090-8682-4455(〒180-0002吉祥寺東町2-33-8)へ。

野外活動センター

【共通】▶申込・問：4月30日(必着)までにWEBまたはハガキ(申込要領参照し、生年月日、市内在勤・在学者は勤務先・学校名、Teens Camp Dayは①②の希望も明記)で野外活動センター☎54-4540、murabus@musashino.or.jpへ。

*旅行条件説明書はWEBをご覧ください。直接お問い合わせください。(公財)武蔵野文化生涯学習事業団野外活動センター(東京都知事登録旅行業第2-6513号一般社団法人全国旅行業協会正会員)吉祥寺北町5-11-20



●玉原湿原ハイキング

貴重な植生の高層湿原を自然観察ガイドと散策。

▶日時：6月10日(水)午前7時三鷹駅北口出発・午後6時解散▶場所：群馬県沼田市▶対象：15歳以上の方(中学生を除く)、24名(超えた場合抽選)。最少催行12名▶講師：武蔵野自然塾▶費用：1万3000円▶持ち物：昼食

●Teens Camp Day

野外炊事とレクリエーションでサブイバルカを身に付けよう。

▶日時：①5月31日②6月7日(日)午前7時30分市役所出発・午後5時30分散散▶場所：青梅市二俣尾自然体験館▶対象：市内在住・在学の中高生、各20名(超えた場合抽選)。最少催行各6名▶講師：国際自然大学校▶費用：無料

東部スポーツ広場休場のお知らせ

工事のため、一時閉鎖します。

▶期間：4月16日(木)～6月30日(火)予定▶問：生涯学習スポーツ課☎60-1903

一時保育(5月分)

体育施設利用者、スポーツ教室参加者の子どもの一時保育。

▶日時：月(4日を除く)・火(5日を除く)・木・金(1日・15日を除く)・土曜(2日・16日を除く)午前9時～午後1時▶対象：3カ月～未就学児、10名(申込順)▶費用：1時間830円、1時間30分1250円、2時間1660円。土曜は1時間880円、以降30分単位で440円加算▶申込・問：希望日の2週間～2日前(利用日が月曜の場合は前週の金曜)正午までに電話または直接総合体育館☎56-2200(休館日は☎56-1612)へ。詳細はWEB参照。



健康

おいしく食べればフレイル予防 おいしく元気アップ！教室

高齢者が知っておきたい食事の取り方と体操の講座。試食あり。

▶日時：5月29日、6月5日・12日(金)午前10時～11時30分▶場所：保健センター多目的ホール▶対象：市内在住の65歳以上、15名(申込順)▶費用：無料▶持ち物：筆記用具▶申込・問：5月14日(必着)までにWEB、申込書(健康課で配布、WEBで印刷可、郵送希望の方は電話で同課へ)を郵送または直接健康課☎51-7006へ。



ノルディックウオーキング教室 (18歳～おおむね64歳)



初心者向け。ノルディックポールを使用して、安全で効果的な全身運動になるウオーキングを体験。

▶日時：6月2日(火)午前10時～11時(受付9時45分、雨天中止)▶場所：西久保公園(西久保1-43)▶対象：市内在住の18歳～おおむね64歳で、約1.5kmを集団で歩ける方、25名(申込順)▶講師：健康づくり人材バンク健康運動指導士・ノルディックウオーキングインストラクター▶費用：無料▶持ち物：飲み物、タオル▶そのほか：運動できる服装と運動靴。ポールの無料貸し出しあり。65～74歳で参加希望の方は、お問い合わせください▶申込・問：5月29日までにWEB、電話または直接健康づくり支援センター☎51-0793へ。



健康なお口でフレイル予防を！ オーラルフレイル講習

口腔機能測定を行い、歯科医師の講義。運動や栄養を通して口腔機能と全身の健康維持を目指します。

▶日時：5月28日、6月11日・25日(木)午前9時30分～11時30分▶場所：保健センター多目的ホール▶対象：市内在住で65～74歳の方、15名(申込順)▶講師：歯科医師・歯科衛生士・健康運動指導士・管理栄養士▶費用：無料▶持ち物：筆記用具▶申込・問：5月8日(必着)までにWEBまたは申込書(健康課で配布、WEBで印刷可、郵送希望の方は電話で同課へ)を郵送または直接健康課☎51-7006へ。



知って得する！カラダのセミナー

目からウロコの簡単自分ケア。部位別筋肉・脂肪量などの体組成測定と結果説明、栄養・運動講座。

▶日時：5月9日(土)午前9時25分～11時35分(受付9時20分)▶場所：保健センター多目的ホール▶対象：市内在住で18～64歳の全時間参加可能な方(ペースメーカー使用者・妊娠中の方・前回の体組成測定から1年未満の方は不可)、16名(申込順)▶講師：健康づくり人材バンク▶費用：無料▶申込・問：5月7日までにWEB、電話または直接健康づくり支援センター☎51-0793へ。



休日の医療機関 4月15日(水)～30日(木)

初期救急(入院を要しない急病) ○印=午前9時～午後5時◎印=午後5時～10時 必ず事前に連絡し、自身の症状や来院時間などについて相談してください。

Table with 5 columns: 日, 医療機関名, 診療科目, 住所, 電話. Lists medical facilities for 19th, 26th, and 29th days.

二次救急(入院を要する救急)平日夜間、休日24時間 *小児科は武蔵野赤十字病院で対応 武蔵野陽和会病院 内科・外科 緑町2-1-33 ☎52-3212

二次救急・三次救急(二次救急では対応できない救命・救急) 武蔵野赤十字病院 境南町1-26-1 ☎32-3111

※同病院では、初診時に紹介状と予約が必要。まずはかかりつけ医へ。休日・夜間に緊急性の低い方が外来受診した場合、時間外選定療養費(8800円)の負担あり(15歳未満は5500円)▶問：同病院

Table with 4 columns: 歯科診療, 時間, 施設名, 住所, 電話. Lists dental clinics for 19th, 26th, and 29th days.

調剤薬局 休日に開いている薬局については市薬剤師会WEB参照

●近隣区市の休日医療機関は、WEB参照

市内・都内の医療機関▶

医療機関の検索について

以下の電話案内、WEBでも市外の休日医療機関を検索できます。

東京都医療機関案内「ひまわり」

☎03-5272-0303(自動応答) FAX03-5285-8080(聴覚障害者向け) ☎03-5285-8181(foreign language 外国語) 毎日午前9時～午後8時



厚生労働省「医療情報ネット(ナビイ)」

「ナビイ」▶

病院に行く？救急車を呼ぶ？迷ったときの相談先

救急車の台数には限りがあります。本当に必要としている方のためにご協力をお願いします。

東京消防庁救急相談センター

電話相談 #7119または☎042-521-2323

子供の健康相談室(東京都小児救急相談)

月～金曜：午後6時～翌午前8時/土・日曜、祝日、年末年始：24時間 #8000 または☎03-5285-8898

市公式ホームページに バナー広告を掲載しませんか？



バナー広告を掲載して下さる事業者を募集しています。詳細はWEB参照。

▶申込・問：秘書広報課☎60-1804、FAX55-9009



AED ご存じですか？近くのAED

いざという時のために、日頃から自宅やよく行く場所周辺のAED設置場所を確認しておくことが重要です。

AED(自動体外式除細動器)は、自動で音声ガイダンスが流れ、誰でも取り扱うことができる救命機器です。AEDは、市関連施設や市内の多くの事業所に設置されています。詳細はWEB参照▶問：安全対策課☎60-1916

