

- ・表玄関
- ・ホール 1
- ・表階段
- ・化粧室 1
- ・中庭 1
- ・居間・食堂
- ・日本間 1
- ・夫人室
- ・子供室 1
- ・子供室 2
- ・子供室 3
- ・子供室 4
- ・蔵 1
- ・納戸 1
- ・洗濯室（旧和式浴室・旧化粧室）
- ・中庭 3
- ・化粧室 3
- ・台所
- ・中庭 2
- ・内玄関
- ・化粧室 2
- ・応接室
- ・執事室
- ・廊下 1
- ・階段 2
- ・化粧室 2
- ・渡り廊下

1階 表玄関【保存部分】

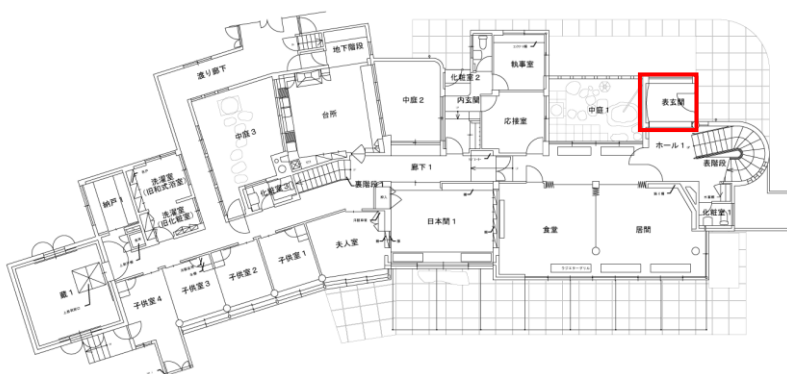

部位	基準	竣工時仕様	現在
床組	基準 1	記載なし	当初（推定）
床面	基準 1	硬質石	当初（推定）
敷居	基準 1	記載なし	当初（推定）
壁	躯体：基準 1 仕上：基準 3 ⇒復原後基準 2	布張りラッカー仕上げ （剥がし試験結果より）	吹付タイル ※下に当初の仕上げが残る可能性あり
天井	躯体：基準 1 仕上：基準 3 ⇒復原後基準 2	廊下と同一とすれば漆喰	吹付タイル ※下に当初の仕上げが残る可能性あり
建具（東面扉）	基準 1	記載なし	当初（推定）
建具（東面扉両脇ガラス窓）	基準 1	記載なし	当初（推定）
建具（北面窓）	基準 1	記載なし	当初（推定）
棚（北面）	基準 1	記載なし	当初（推定）
傘立て	上：基準 1 下：基準 4	上：記載なし 下：なし	上：当初 下：新規
鏡台	基準 4	なし	新規
鏡	基準 1	記載なし	当初（推定）
照明	基準 4	記載なし	蛍光灯
暖房器具	基準 2	ラジエーター	新規ラジエーター（铸铁製）

■復原の方針

- ・ 基準 4 の部分は可能な限り復原する。

1階 玄関【保存部分】 ①東面

- 当初材残存
- 当初材残存の可能性あり
- 改変あり
- 滅失した家具・設備等

※保存・復原するものは竣工時の材を記載する

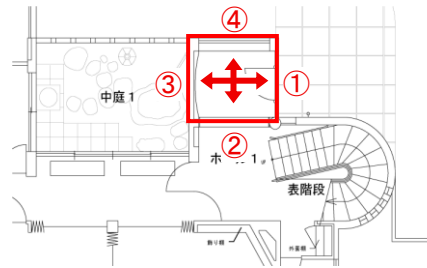

建具：基準 1

建具：基準 1

天井：

躯体：基準 1 仕上：基準 3

復原後：基準 2（漆喰）

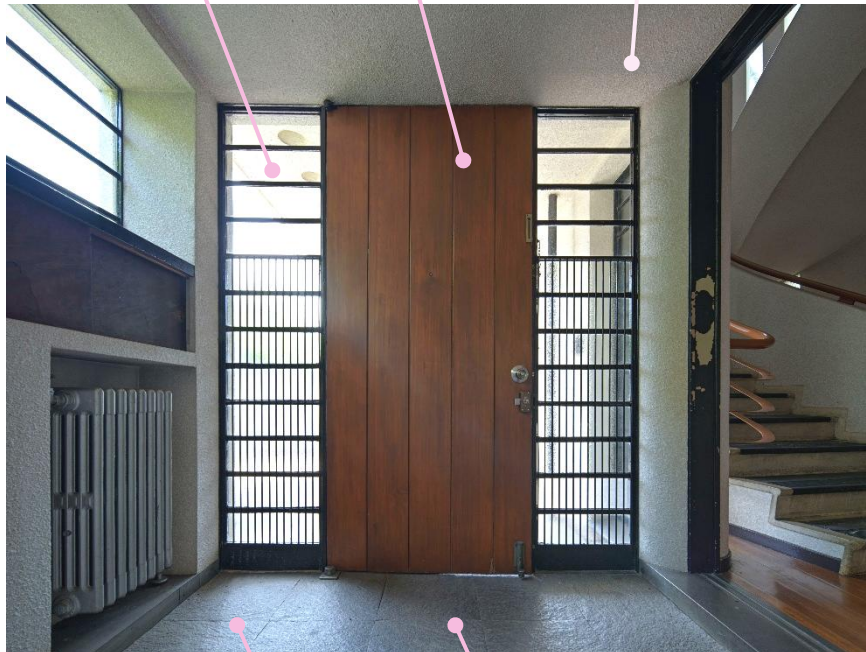

床面：基準 1

床組：基準 1

1階 玄関【保存部分】 ②南面

- 当初材残存
- 当初材残存の可能性あり
- 改変あり
- 滅失した家具・設備等

※保存・復原するものは竣工時の材を記載する

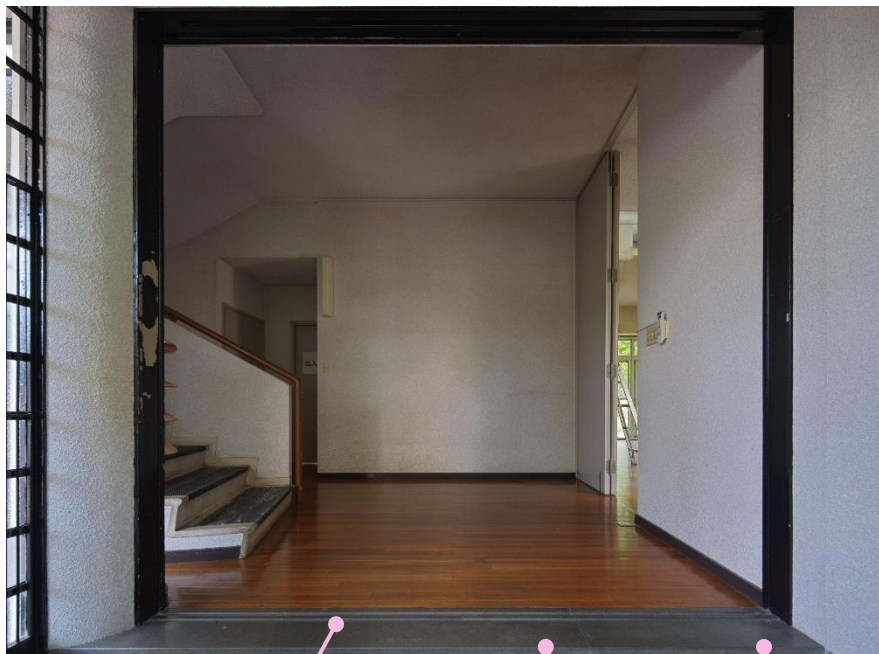
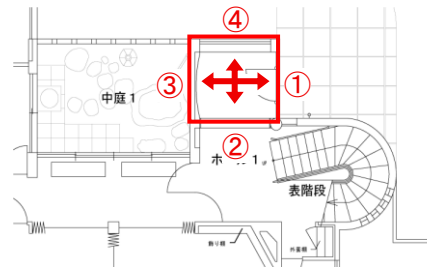

敷居：基準 1

床面：基準 1

床組：基準 1

1階 玄関【保存部分】 ③西面

- 当初材残存
- 当初材残存の可能性あり
- 改変あり
- 滅失した家具・設備等

※保存・復原するものは竣工時の材を記載する

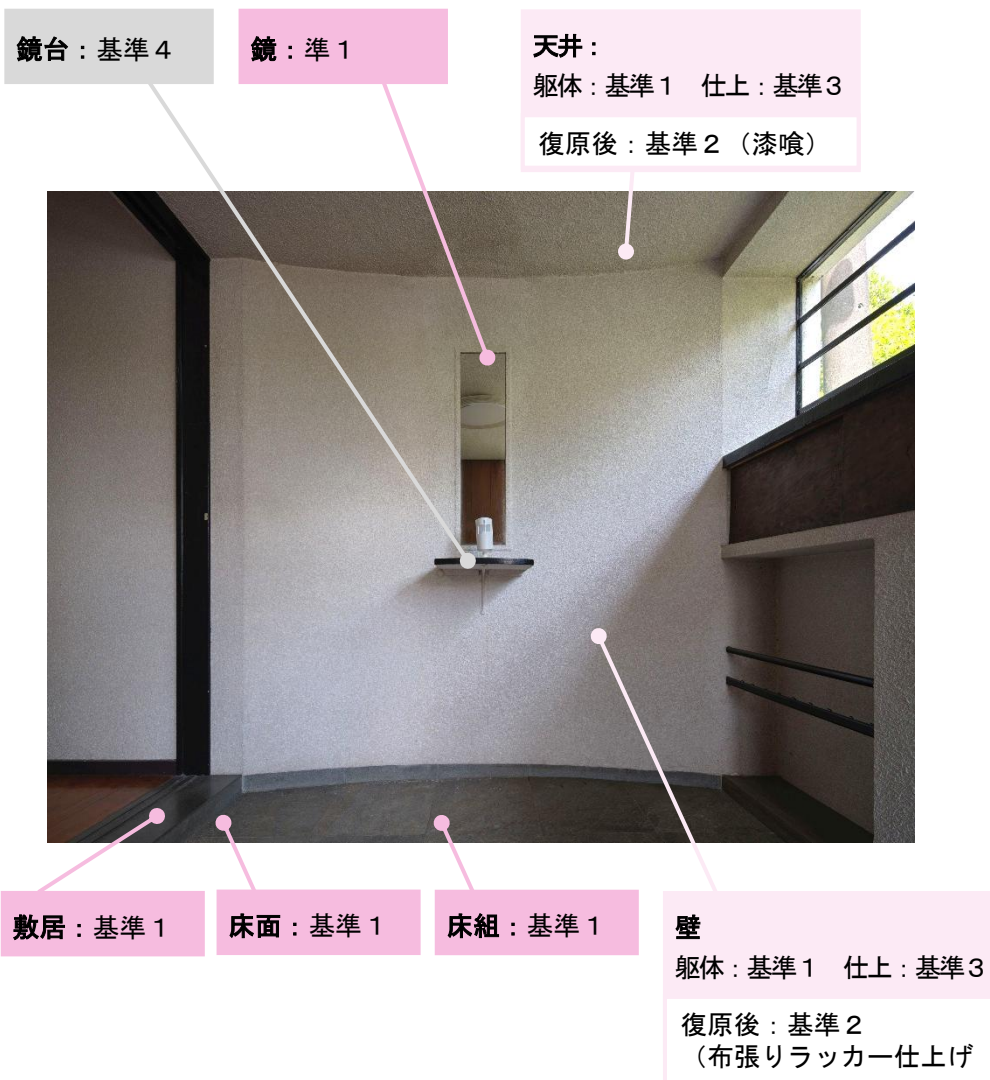
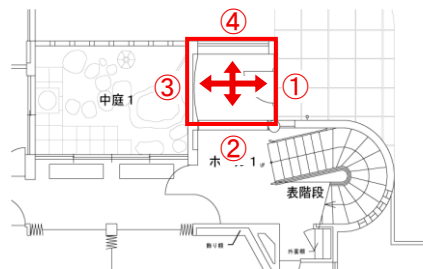

1階 玄関【保存部分】 ④北面

- 当初材残存
- 当初材残存の可能性あり
- 改変あり
- 滅失した家具・設備等

※保存・復原するものは竣工時の材を記載する

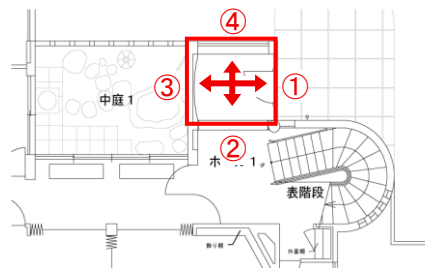

天井：
 躯体：基準1 仕上：基準3
 復原後：基準2（漆喰）

照明：基準4

建具：基準1



傘立て（上）：
 基準1

傘立て（下）：
 基準4

棚：基準1

ラジエーター：
 基準1

壁
 躯体：基準1 仕上：基準3
 復原後：基準2
 （布張りラッカー仕上げ）

床面：基準1

床組：基準1

東面をみる	
<p>竣工直後</p>	<div data-bbox="651 338 1137 1075"></div> <p>(ペンシルベニア大学所蔵古写真より)</p>
<p>現在</p>	<div data-bbox="603 1198 1187 1973"></div>

1階 玄関【保存部分】写真帖

東面・南面窓をみる	
竣工直後	<div data-bbox="416 376 1367 1016"></div> <p>(「詳細図譜」より)</p>
現在	

1階 ホール1 ※階段は除く【保存部分】



部位	基準	竣工時仕様	現在
床組	基準 1	記載なし	当初（推定）
床面	基準 1	硬質石	当初（推定）
敷居	基準 1	記載なし	当初（推定） 引き戸は滅失
壁	躯体：基準 1 仕上：基準 3 ⇒復原後基準 2	布張りラッカー仕上げ （剥がし試験結果より）	吹付タイル ※下に当初の仕上げが残る可能性あり
柱	躯体：基準 1 仕上：基準 3 ⇒復原後基準 2	漆喰布張り仕上げ（剥がし試験結果より）	吹付タイル ※下に当初の仕上げが残る可能性あり
天井	躯体：基準 1 仕上：基準 3 ⇒復原後基準 2	廊下と同一とすれば漆喰	吹付タイル ※下に当初の仕上げが残る可能性あり
建具（東面階段下ガラス窓）	基準 1	フィギュアドグラス （型板ガラス）	当初（推定）
建具（北面階段横窓）	基準 1	記載なし	当初（推定）
建具（西面扉）			
棚（北面）	基準 1	記載なし	当初（推定）
傘立て	上：基準 1 下：基準 4	上：記載なし 下：なし	上：当初 下：新規
照明	基準 4	白熱灯	蛍光灯
暖房器具（階段下）	基準 1	ラジエーター	当初（推定）

■復原の方針

- ・基準 4 の部分は可能な限り復原する。

1階 ホール1【保存部分】 ①東面1

- 当初材残存
- 当初材残存の可能性あり
- 改変あり
- 滅失した家具・設備等

※保存・復原するものは竣工時の材を記載する

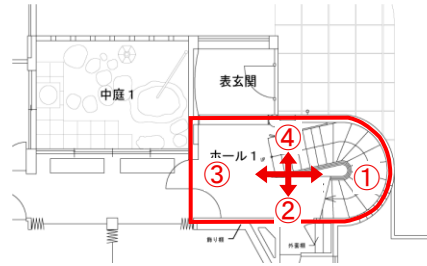

天井：

躯体：基準1 仕上：基準3

復原後：基準2（漆喰）

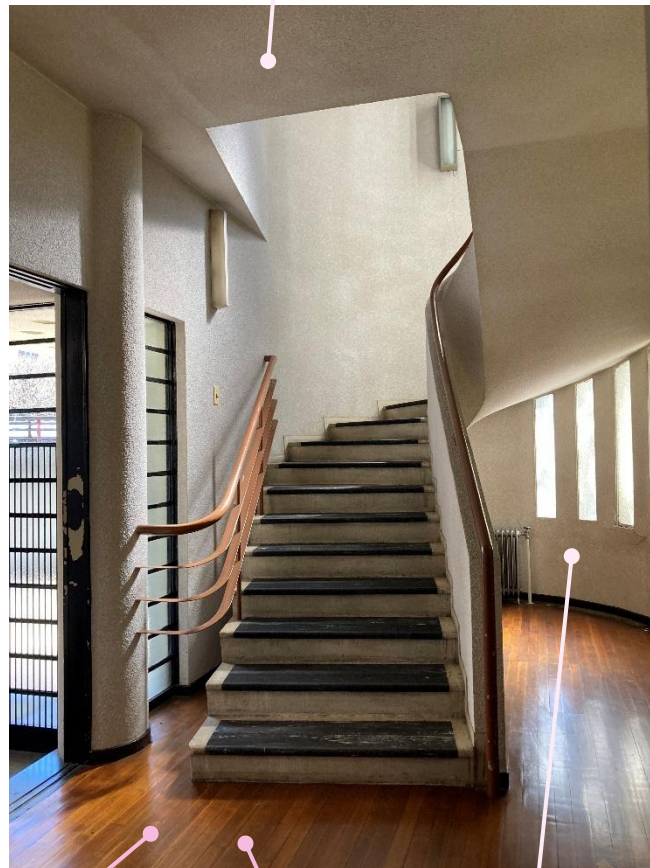

床面：基準1

床組：基準1

壁

躯体：基準1 仕上：基準3

復原後：基準2
（布張りラッカー仕上げ）

1階 ホール1【保存部分】 ①東面2

- 当初材残存
- 当初材残存の可能性あり
- 改変あり
- 滅失した家具・設備等

※保存・復原するものは竣工時の材を記載する

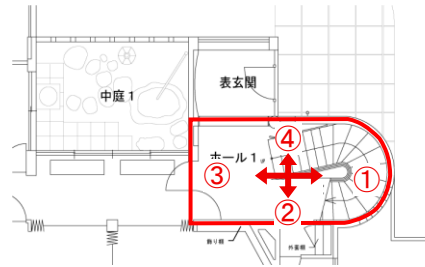

建具：基準 1

ラジエーター：
基準 1

床面：基準 1

床組：基準 1

壁
躯体：基準 1 仕上：基準 3

復原後：基準 2
(布張りラッカー仕上げ)



1階 ホール1【保存部分】 ②南面

- 当初材残存
- 当初材残存の可能性あり
- 改変あり
- 滅失した家具・設備等

※保存・復原するものは竣工時の材を記載する

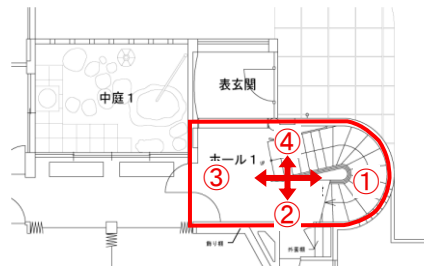

天井：

躯体：基準1 仕上：基準3

復原後：基準2（漆喰）

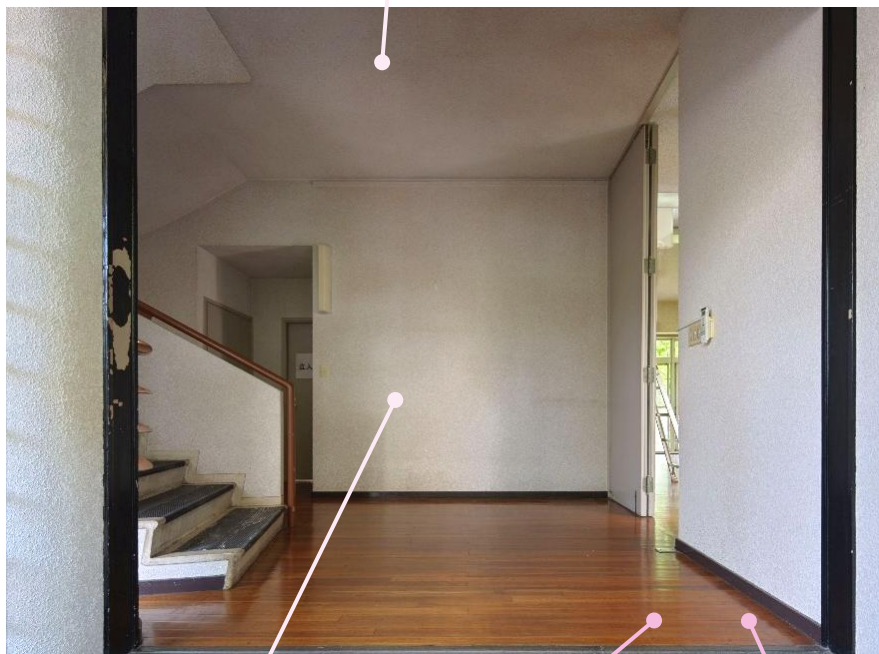

壁

躯体：基準1 仕上：基準3

復原後：基準2
（布張りラッカー仕上げ）

床面：基準1

床組：基準1

1階 ホール1【保存部分】 ③西面

- 当初材残存
- 当初材残存の可能性あり
- 改変あり
- 滅失した家具・設備等

※保存・復原するものは竣工時の材を記載する

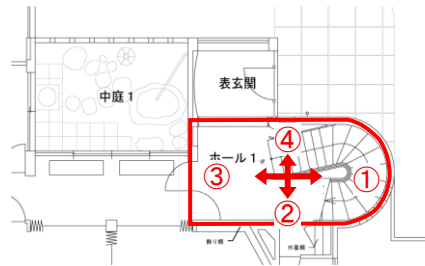

天井:

躯体: 基準1 仕上: 基準3

復原後: 基準2 (漆喰)

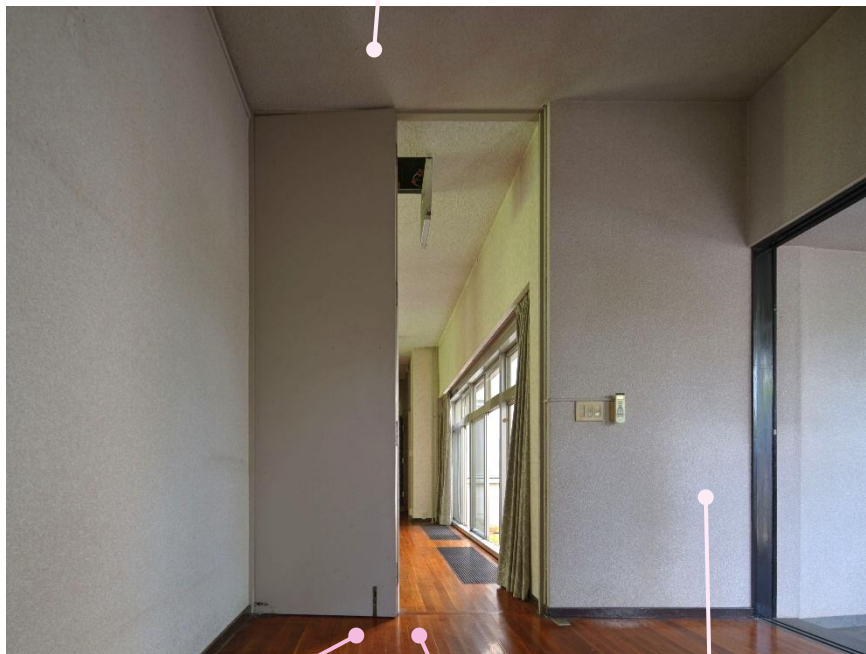

床面: 基準1

床組: 基準1

壁

躯体: 基準1 仕上: 基準3

復原後: 基準2
(布張りラッカー仕上げ)

1階 ホール1【保存部分】 ④北面

- 当初材残存
- 当初材残存の可能性あり
- 改変あり
- 滅失した家具・設備等

※保存・復原するものは竣工時の材を記載する

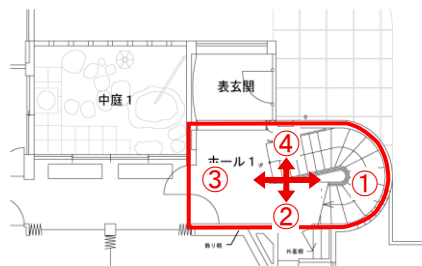

天井：
 躯体：基準1 仕上：基準3
 復原後：基準2（漆喰）



床面：基準1

床組：基準1

壁
 躯体：基準1 仕上：基準3
 復原後：基準2
 （布張りラッカー仕上げ）

柱
 躯体：基準1 仕上：基準3
 復原後：基準2
 （布張りラッカー仕上げ）

1階 表階段【保存部分】



部位	基準	竣工時仕様	現在
踏面	基準 1	人造石研ぎ出し	当初（推定）
すべり止め	基準 2	ゴム製滑り止め	当初（推定）
手すり	基準 1	パイプ手摺	当初（推定）
建具（2階壁面ガラス窓）	基準 1	フィギュアドグラス （型板ガラス）	当初（推定）
照明	基準 4	白熱灯（古写真より）	蛍光灯

■復原の方針

- ・ 基準 4 の部分は可能な限り復原する。

1階 表階段【保存部分】

- 当初材残存
- 当初材残存の可能性あり
- 改変あり
- 滅失した家具・設備等

※保存・復原するものは竣工時の材を記載する

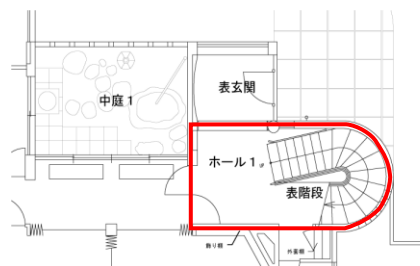

天井：
 躯体：基準1 仕上：基準3
 復原後：基準2（漆喰）

照明：基準4

建具：基準1

手摺り：基準1

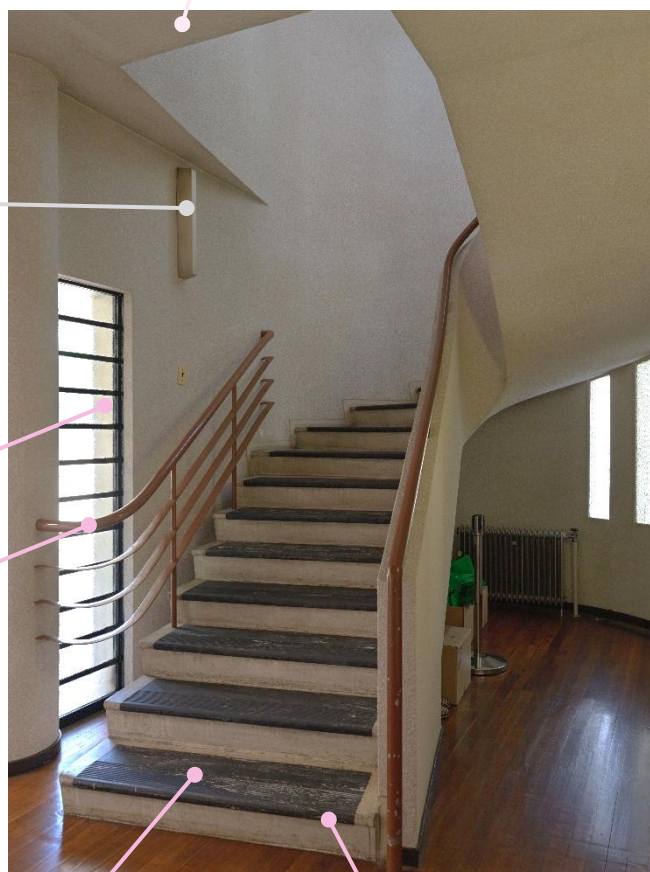

踏面：基準1



滑り止め：基準1

1階 表階段【保存部分】写真帖

東面をみる	
竣工直後	<div data-bbox="625 360 1112 1081"></div> <p>(ペンシルベニア大学所蔵古写真より)</p>
現在	<div data-bbox="576 1202 1149 1957"></div>

1階 階段1【保存部分】写真帖

東面をみる	
<p>竣工直後</p>	<div data-bbox="392 409 841 1039" data-label="Image"> <p>A black and white photograph showing a wide staircase with a dark, curved metal handrail on the right side. The stairs lead up to a landing area. The walls are light-colored, and there is a window on the left side.</p> </div> <div data-bbox="387 1041 837 1084" data-label="Caption"> <p>(「The Architectural Record」より)</p> </div> <div data-bbox="855 409 1430 1039" data-label="Image"> <p>A black and white photograph showing the same staircase from a slightly different angle. The handrail is prominent, and the stairs lead up to a landing. The lighting is bright, coming from a window on the left.</p> </div> <div data-bbox="1019 1041 1257 1084" data-label="Caption"> <p>(「詳細図譜」より)</p> </div>
<p>現在</p>	<div data-bbox="628 1211 1200 1966" data-label="Image"> <p>A color photograph of the current staircase. The stairs have a light-colored wooden base and dark treads. The handrail is made of light-colored wood and follows the curve of the stairs. The walls are white, and there is a window on the left side. The floor is made of dark wood.</p> </div>

東面・南面窓をみる	
<p>竣工直後</p>	 <p>(「詳細図譜」より)</p>
<p>現在</p>	

1階 化粧室1【保全部分】



部位	基準	竣工時仕様	現在
床組	基準 1	記載なし	当初（推定）
床面	基準 4	記載なし	ビニールクロス張り ※下に当初の仕上げが残る可能性あり
壁	基準 4	記載なし	ペンキ塗り ※下に当初の仕上げが残る可能性あり
天井	基準 4	記載なし	ペンキ塗り ※下に当初の仕上げが残る可能性あり
建具（北面扉）	基準 4	記載なし	ペンキ塗り ※下に当初の仕上げが残る可能性あり ノブは新規
建具（南面窓）	基準 4	記載なし	アルミサッシ
鏡	基準 4	記載なし	新規
洗面台	基準 4	記載なし	新規
便器	基準 4	記載なし	新規
照明	基準 4	記載なし	蛍光灯

■復原の方針

- ・内装等の更新に合わせて検討する。

1階 化粧室1【保全部分】 ①東面1

- 当初材残存
- 当初材残存の可能性あり
- 改変あり
- 滅失した家具・設備等

※保存・復原するものは竣工時の材を記載する

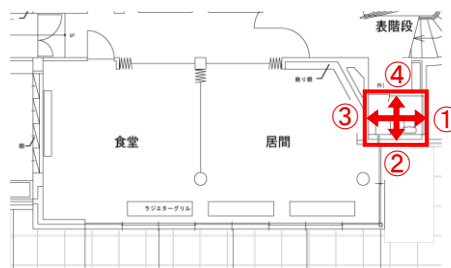

壁：
躯体：基準 1
仕上：基準 4

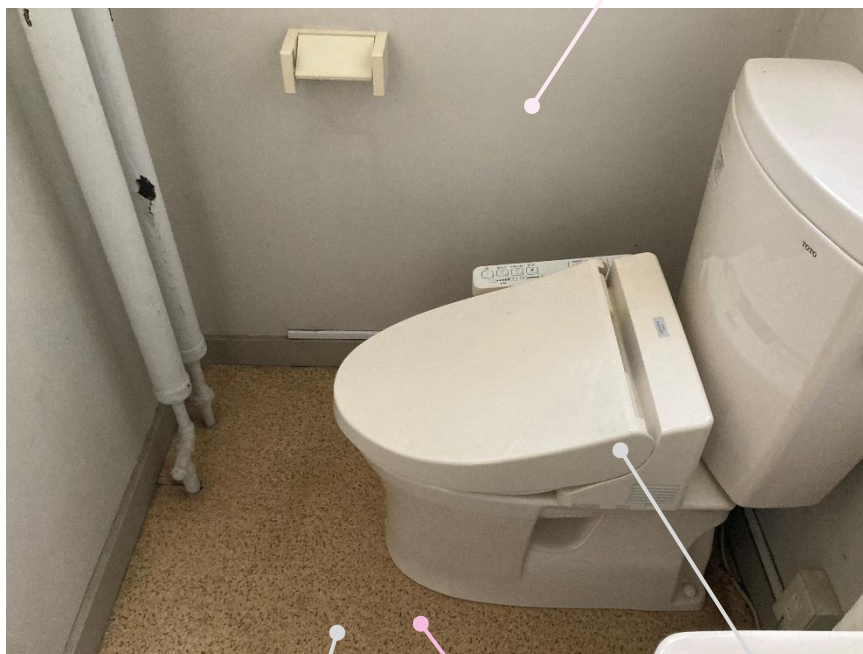

床面：基準 4

床組：基準 1

便器：基準 4

1階 化粧室1【保全部分】 ①東面2

- 当初材残存
- 当初材残存の可能性あり
- 改変あり
- 滅失した家具・設備等

※保存・復原するものは竣工時の材を記載する



建具：基準 4



壁：
 躯体：基準 1
 仕上：基準 4

1階 化粧室1【保全部分】 ①東面3

- 当初材残存
- 当初材残存の可能性あり
- 改変あり
- 滅失した家具・設備等

※保存・復原するものは竣工時の材を記載する

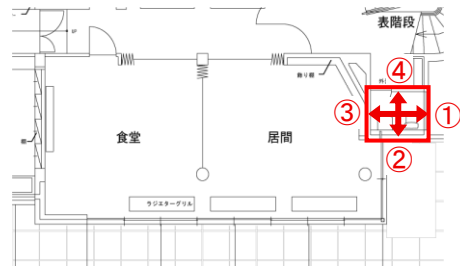

天井：
躯体：基準 1
仕上：基準 4



建具：基準 4

壁：
躯体：基準 1
仕上：基準 4

1階 化粧室1【保全部分】 ②南面1

- 当初材残存
- 当初材残存の可能性あり
- 改変あり
- 滅失した家具・設備等

※保存・復原するものは竣工時の材を記載する

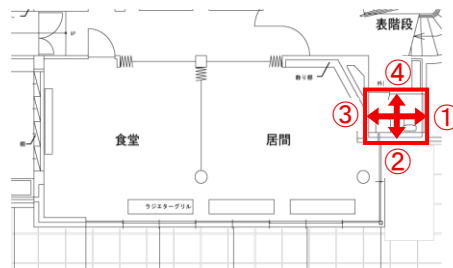

壁：
躯体：基準 1
仕上：基準 4

手洗い台：基準 4



便器：基準 4

床面：基準 4

床組：基準 1

1階 化粧室1【保全部分】 ②南面2

- 当初材残存
- 当初材残存の可能性あり
- 改変あり
- 滅失した家具・設備等

※保存・復原するものは竣工時の材を記載する

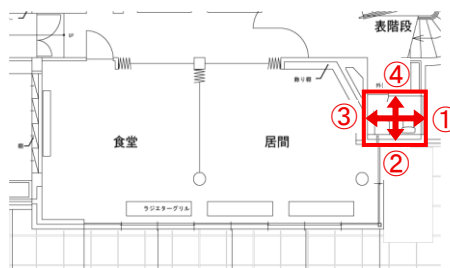

天井：基準 4

建具：基準 4

壁：
躯体：基準 1
仕上：基準 4

照明：基準 4

鏡：基準 4

便器：基準 4

手洗い台：基準 4

1階 化粧室1【保全部分】 ③西面

- 当初材残存
- 当初材残存の可能性あり
- 改変あり
- 滅失した家具・設備等

※保存・復原するものは竣工時の材を記載する

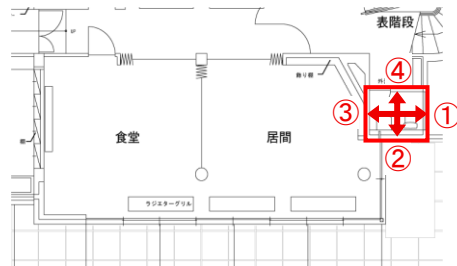

壁：
躯体：基準 1
仕上：基準 4

照明：基準 4

鏡：基準 4

1階 化粧室1【保全部分】 ④北面1

- 当初材残存
- 当初材残存の可能性あり
- 改変あり
- 滅失した家具・設備等

※保存・復原するものは竣工時の材を記載する

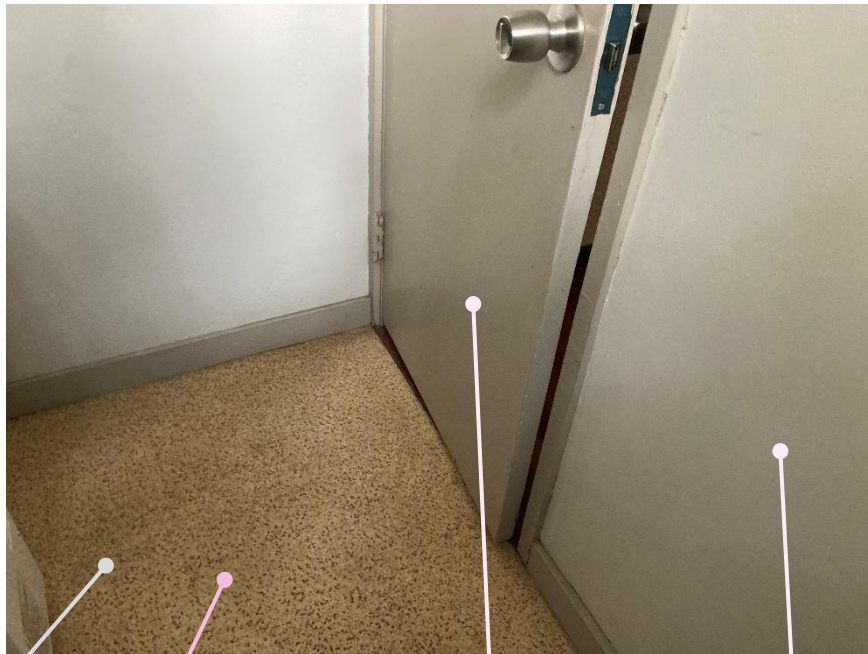
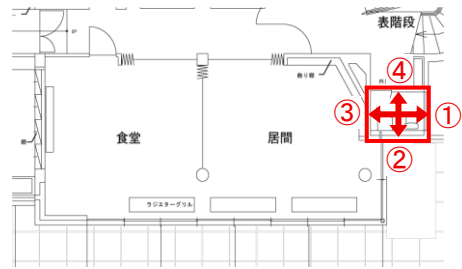

床面：基準 4

床組：基準 1

建具：基準 4

壁：
躯体：基準 1
仕上：基準 4

1階 化粧室1【保全部分】 ④北面2

- 当初材残存
- 当初材残存の可能性あり
- 改変あり
- 滅失した家具・設備等

※保存・復原するものは竣工時の材を記載する

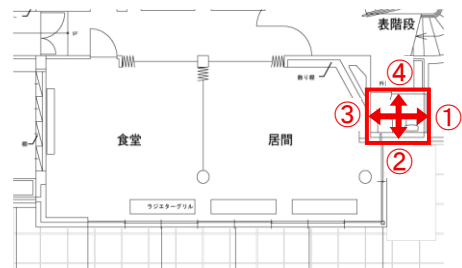

天井：基準4

建具：基準4



壁：

躯体：基準1

仕上：基準4

1階 中庭1【保存部分】



部位	基準	竣工時仕様	現在
石張り舗装	基準 1	石張り舗装	当初（推定）※石張りの範囲は縮小されている
石（北側）	基準 4	苔、飛び石・割石	新規
壁	躯体：基準 1 仕上：基準 3 ⇒復原後基準 2	コンクリート・オイル ペイント仕上（青系統 の塗装）	ペンキ塗り ※下に当初仕上げが残る可能性あり
水盤	上部：基準 1 土台：基準 4	記載なし	上部：当初（推定） 土台：コンクリート吹付（推定） ※新規写真比較より、下部にモルタル等を足して少し高くしていると考えられる。非破壊での材質の判定は困難。
竹筒（鹿威し）	基準 2	竹	当初（推定）
灯籠の頭	基準 4	なし	新規

■復原の方針

- ・壁面の仕上げは可能な限り復原する。

1階 中庭1【保存部分】 ①東面

- 当初材残存
- 当初材残存の可能性あり
- 改変あり
- 滅失した家具・設備等

※保存・復原するものは竣工時の材を記載する

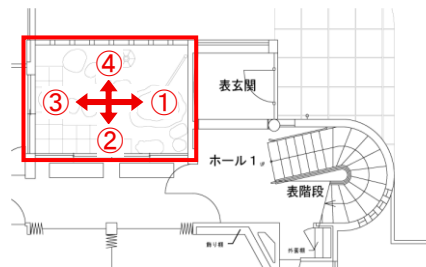

竹筒（鹿威し）：

灯籠の頭：
基準 4

石：基準 4

水盤土台：基準 4

壁：

躯体：基準 1

仕上：基準 3

復原後：基準 2
(コンクリート・オ
イルペイント仕上
(青系統の塗装))

水盤上部：基準 1

石張舗装：基準 1



1階 中庭1【保存部分】 ②南面

- 当初材残存
- 当初材残存の可能性あり
- 改変あり
- 滅失した家具・設備等

※保存・復原するものは竣工時の材を記載する

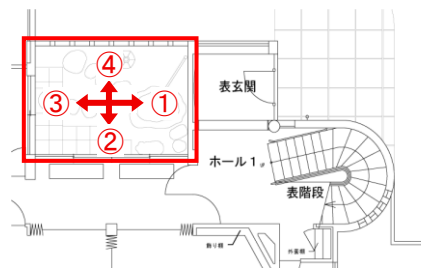

壁：

躯体：基準1

仕上：基準3

復原後：基準2

(コンクリート・オイルペイント仕上
(青系統の塗装))

石張舗装：基準1

1階 中庭1【保存部分】 ③西面

- 当初材残存
- 当初材残存の可能性あり
- 改変あり
- 滅失した家具・設備等

※保存・復原するものは竣工時の材を記載する

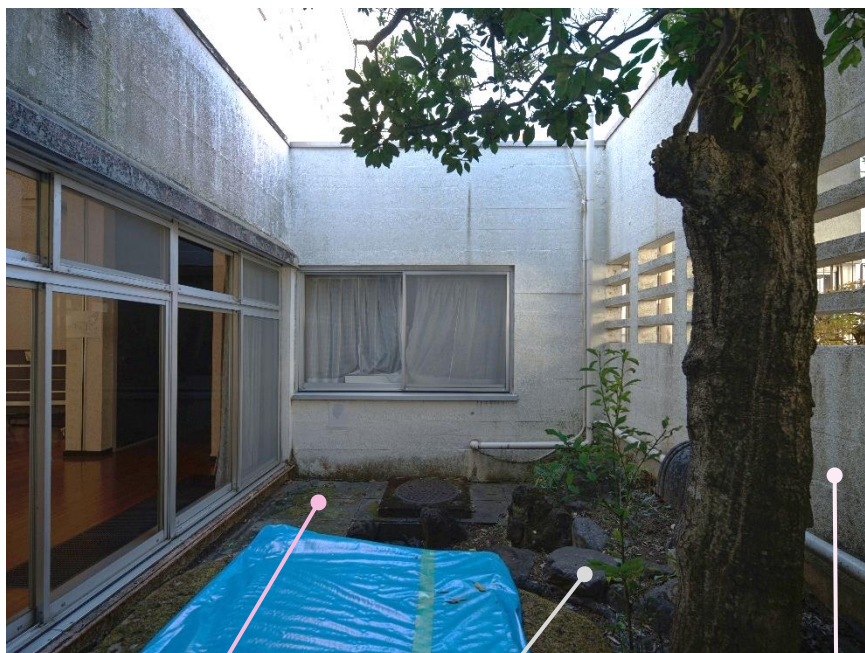
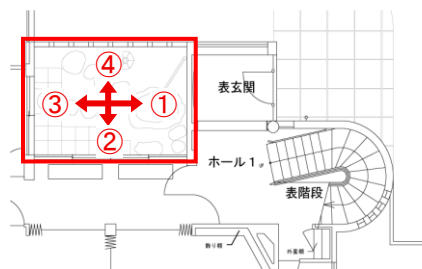

石張舗装：基準1

石：基準4

壁：

躯体：基準1

仕上：基準3

復原後：基準2

(コンクリート・オイルペイント仕上
(青系統の塗装))

1階 中庭1【保存部分】 ④北面

- 当初材残存
- 当初材残存の可能性あり
- 改変あり
- 滅失した家具・設備等

※保存・復原するものは竣工時の材を記載する

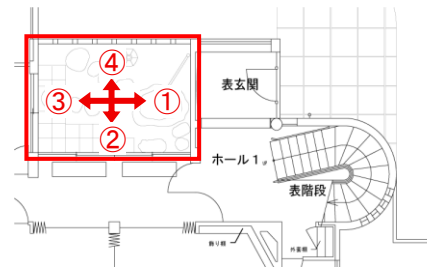

壁：

躯体：基準1

仕上：基準3

復原後：基準2

(コンクリート・オイルペイント仕上
(青系統の塗装))

灯籠の頭：



基準4



1階 中庭1【保存部分】写真帖

東面をみる	
竣工直後	 <p>(ペンシルベニア大学所蔵古写真より)</p>
現在	

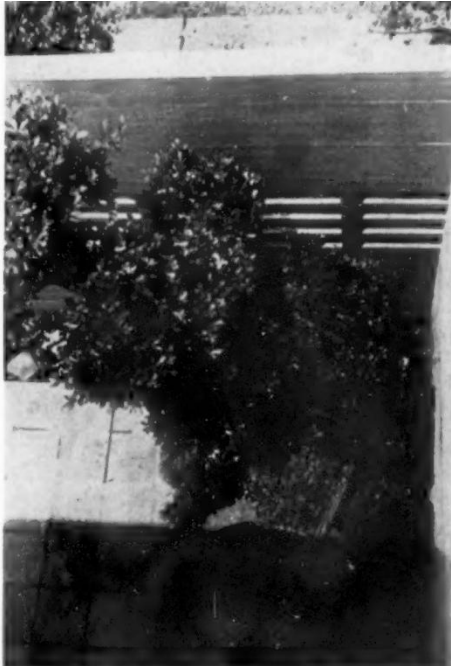
東面・南面窓をみる	
<p>竣工直後</p>	<div data-bbox="413 425 1366 1057"></div> <p>(ペンシルベニア大学所蔵古写真より)</p>

1階 中庭1【保存部分】写真帖

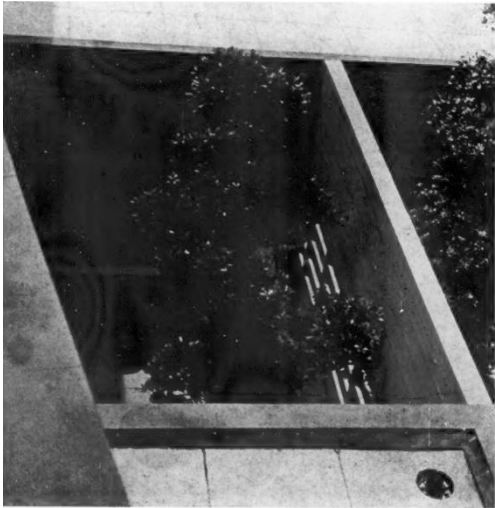
東面・南面窓をみる	
<p>竣工直後</p>	<div data-bbox="405 416 852 1079">  </div> <div data-bbox="389 1079 852 1120"> <p>(ペンシルベニア大学所蔵古写真より)</p> </div> <div data-bbox="908 416 1361 1079">  </div> <div data-bbox="900 1079 1351 1120"> <p>(「The Architectural Record」より)</p> </div>
<p>現在</p>	<div data-bbox="450 1249 1364 1930">  </div>

東面・南面窓をみる	
<p>竣工直後</p>	<div data-bbox="391 362 868 1070"></div> <div data-bbox="901 472 1398 978"></div> <p>(「The Architectural Record」より)</p> <p>(ペンシルベニア大学所蔵古写真より)</p>
<p>現在</p>	<div data-bbox="614 1247 1129 1928"></div>

1階 居間・食堂【保存部分】



部位	基準	竣工時仕様	現在
床組	基準 1	記載なし	当初（推定）
床面	基準 1	檜材床板・杉材荒床木 下地	当初（推定）
床面（暖炉前）	基準 4	Split stone paving （「新建築」によれば 鉄平石）	フローリング
壁	躯体：基準 1 仕上：基準 3 ⇒復原後基準 2	plaster, finished with a flat oil paint（漆喰の上に布 張りペンキ塗り）	クロス張り ※下に当 初の壁が残存
羽目板（暖炉上部）	基準 1	Redwood veneer（レッ ドウッドベニヤ板）	当初（推定）
仕切り壁（居間・食堂 間）	基準 4 ⇒復原後基準 2	Light wood frames covered with cloth of two colors	新規
柱	躯体：基準 1 仕上：基準 3 ⇒復原後基準 2	plaster, finished with a flat oil paint（漆喰の上に布 張りペンキ塗り） ※剥がし試験結果よ り、布張りはなしの可 能性もある	ペンキ塗り ※下に当 初の仕上げが残る可能 性あり
天井	躯体：基準 1 仕上：基準 3 ⇒復原後基準 2	plaster, finished with a flat oil paint（漆喰の上に布 張りペンキ塗り） ※剥がし試験結果よ り、布張りはなしの可 能性もある	吹付タイル ※下に当 初の仕上げが残る可能 性あり
建具（南面窓）	基準 4 ⇒復原後基準 2	スチールサッシ	アルミサッシ
建具（北面窓）	基準 4		アルミサッシ

棚（暖炉上）		Concrete shelf, lacquered on top 剥がし試験結果より、 黄色系の塗装の可能性 あり	ペンキ塗り ※下に当 初仕上げが残る可能性 あり。
造り付け家具（暖炉 横）	基準 1	記載なし	当初（推定）
シャッター（南面窓）	基準 1	記載なし	当初（推定）
カーテン（南面窓）	基準 4	記載なし	新規
カーテン（北面窓）	基準 4	記載なし	新規
カーテンレール（南 面）	基準 4	なし	新規
カーテンレール（北 面）	基準 4	記載なし	新規
照明	基準 4	記載なし	蛍光灯
暖炉	基準 1	Cast-iron（铸铁）	当初（推定）
暖房器具（南面床）	基準 1	記載なし	当初ラジエーターグリ ル（推定）
暖房器具（北面床）	基準 1	記載なし	当初ラジエーターグリ ル（推定）

■復原の方針

- ・ 基準 4 の部分は可能な限り復原する。

1階 居間・食堂【保存部分】 ①東面

- 当初材残存
- 当初材残存の可能性あり
- 改変あり
- 滅失した家具・設備等

※保存・復原するものは竣工時の材を記載する

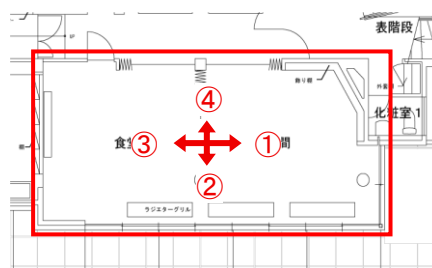

天井:

躯体: 基準 1
仕上: 基準 3

復原後: 基準 2
(plaster, finished with a flat oil paint)

羽目板: 基準

照明: 基準 4

建具: 基準 4

復原後: 基準 2
(スチールサッシ)

棚: 基準 4

復原後: 基準 2
(コンクリートラッカー仕上げ)

カーテン
レール:
基準 4

造り付け家具:
基準 1

カーテン:
基準 4

暖炉: 基準 1

暖炉前床: 基準 4

床組: 基準 1

床面: 基準 1

柱:

躯体: 基準 1 仕上: 基準 3

復原後: 基準 2
(plaster, finished with a flat oil paint (漆喰の上に布張りペンキ塗り))

ラジエーター
グリル: 基準 1

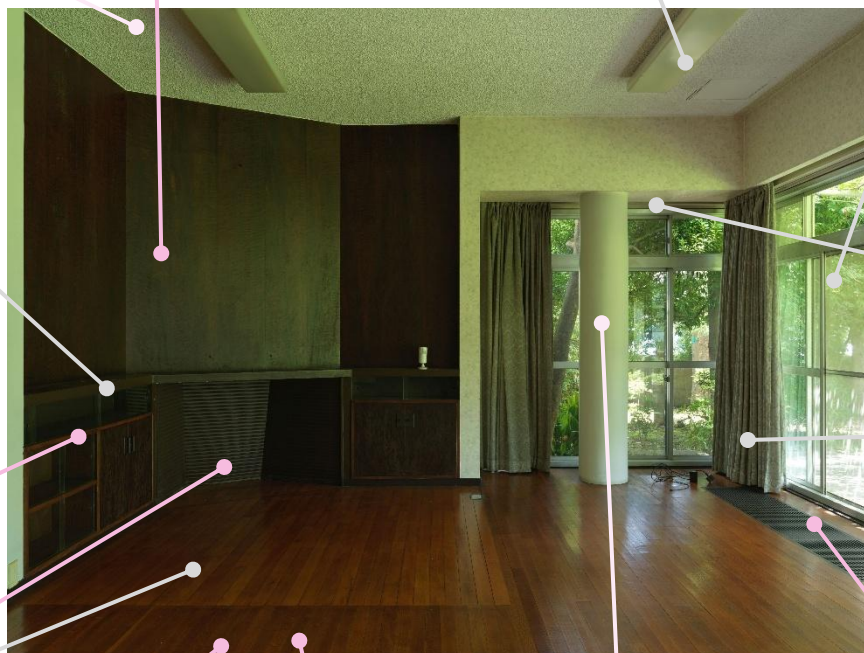

1階 居間・食堂【保存部分】 ②南面

- 当初材残存
- 当初材残存の可能性あり
- 改変あり
- 滅失した家具・設備等

※保存・復原するものは竣工時の材を記載する

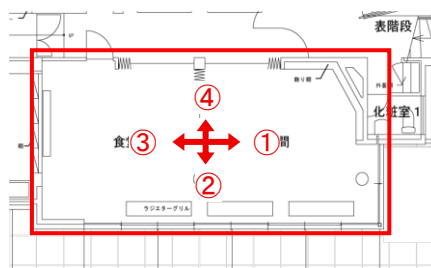

天井：

躯体：基準1 仕上：基準3

復原後：基準2

(plaster, finished with a flat oil paint (漆喰の上に布張りペンキ塗り))

照明：基準4

カーテン
レール：
基準4

カーテン：
基準4

シャッター：
基準1



建具：基準4

復原後：基準2
(スチールサッシ)

ラジエーターグリル：
基準1

床組：基準1

床面：基準1

柱：

躯体：基準1 仕上：基準3

復原後：基準2

(plaster, finished with a flat oil paint (漆喰の上に布張りペンキ塗り))

1階 居間・食堂【保存部分】 ③西・北面

- 当初材残存
- 当初材残存の可能性あり
- 改変あり
- 滅失した家具・設備等

※保存・復原するものは竣工時の材を記載する

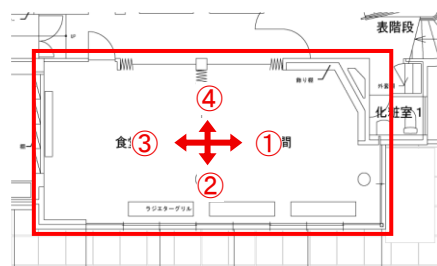

天井：
 躯体：基準1
 仕上：基準3
 復原後：基準2
 (plaster,
 finished with a
 flat oil paint)

仕切り壁：基準4

復原後：基準2

照明：基準4

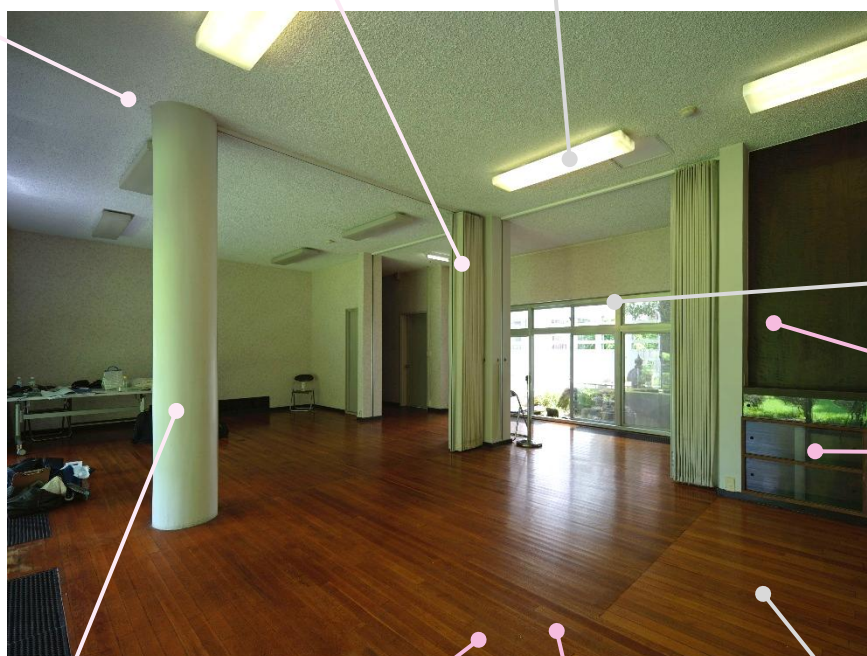

建具：基準4

羽目板：基準

造り付け家
具：基準1

柱：
 躯体：基準1 仕上：基準3

復原後：基準2
 (plaster, finished with a
 flat oil paint (漆喰の上に
 布張りペンキ塗り))

床組：基準1

床面：基準1

暖炉前床：基準4

1階 居間・食堂【保存部分】 ④北面

- 当初材残存
- 当初材残存の可能性あり
- 改変あり
- 滅失した家具・設備等

※保存・復原するものは竣工時の材を記載する

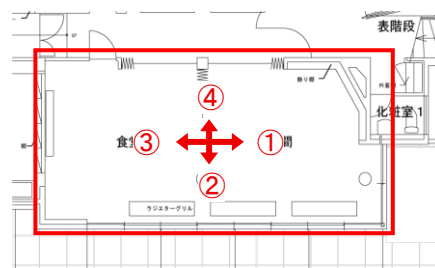

天井：

躯体：基準1

仕上：基準3

復原後：基準2
(plaster,
finished with a
flat oil paint)

カーテンレール：
基準4

カーテン：
基準4

ラジエーターグリ
ル：基準1

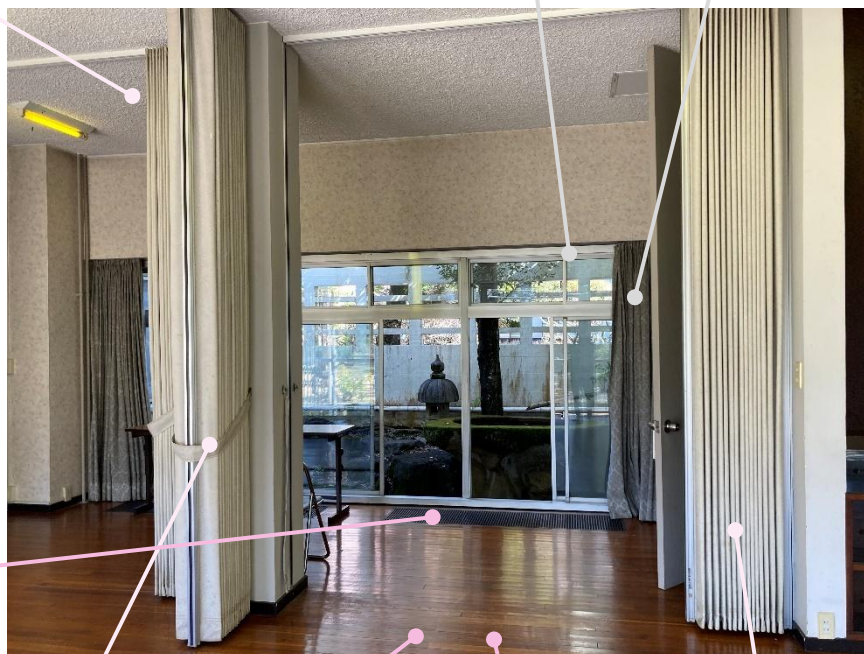

仕切り壁：基準4

復原後：基準2

床組：基準1

床面：基準1

仕切り壁：基準4



復原後：基準2



1階 居間・食堂【保存部分】 写真帖

東面をみる	
竣工直後	 <p data-bbox="683 1081 1118 1115">(「The Architectural record」より)</p>
現在	

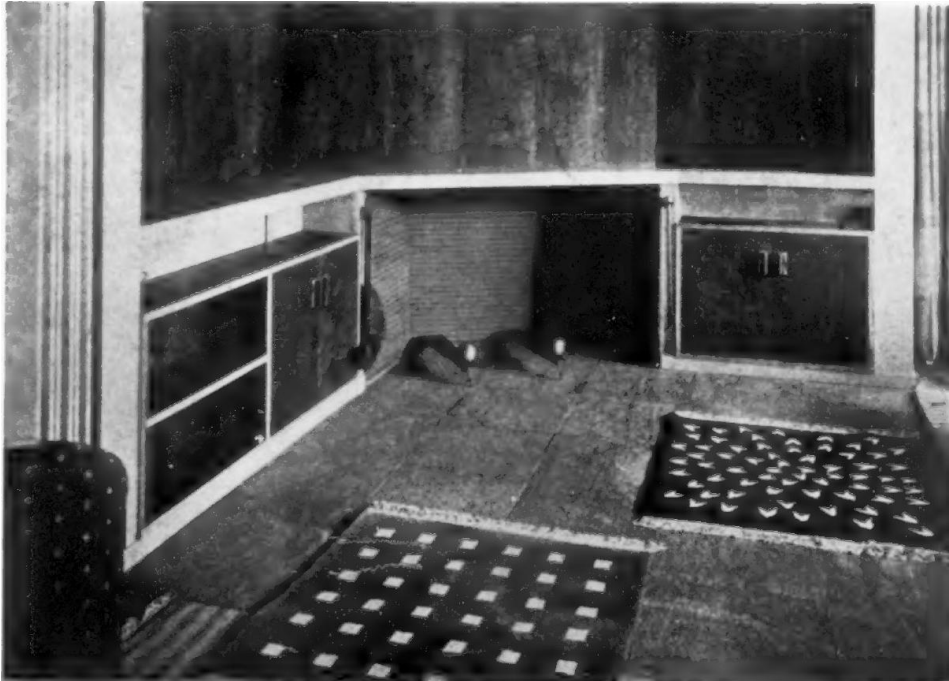

東面をみる	
竣工直後	 <p data-bbox="794 1077 991 1111">(「新建築」より)</p>
現在	

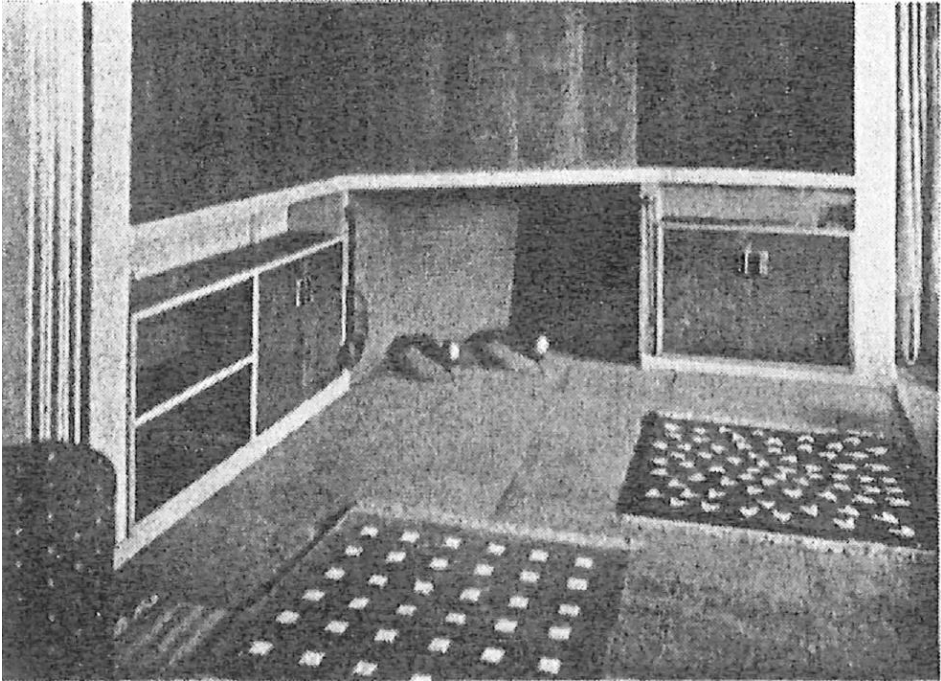
1階 居間・食堂【保存部分】写真帖

暖炉前	
<p>竣工直後</p>	 <p>(「The Architectural Record」より)</p>
<p>現在</p>	

暖炉前	
竣工直後	 <p data-bbox="783 1046 983 1079">（「新建築」より）</p>
現在	

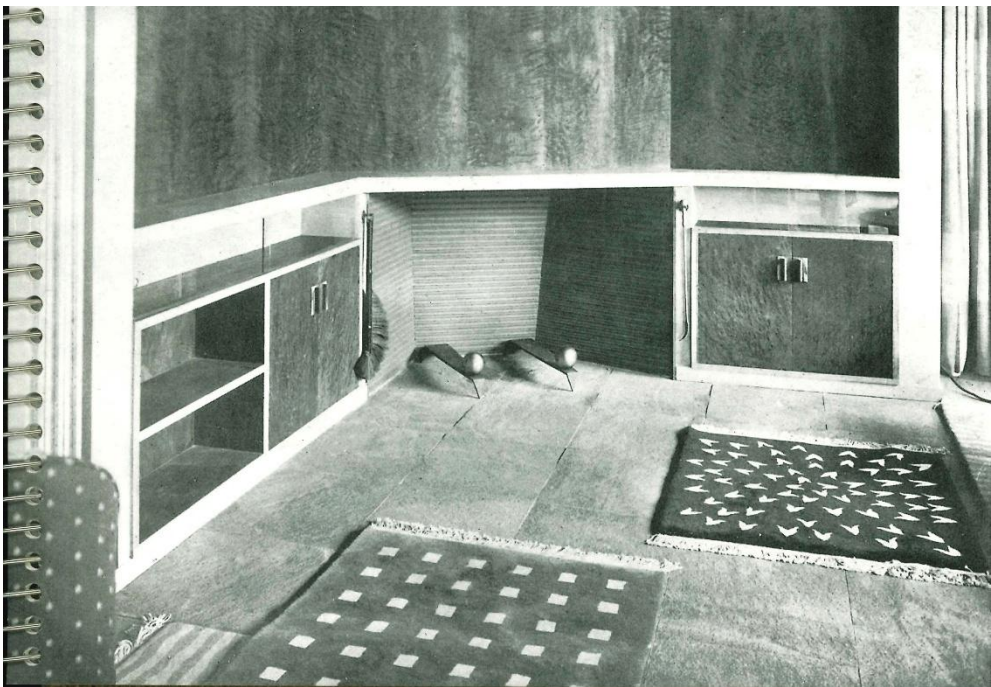
1階 居間・食堂【保存部分】 写真帖

暖炉前	
<p>竣工直後</p>	 <p>(「詳細図譜」より)</p>
<p>現在</p>	

1階 居間・食堂【保存部分】 写真帖

北西面をみる

竣工直後

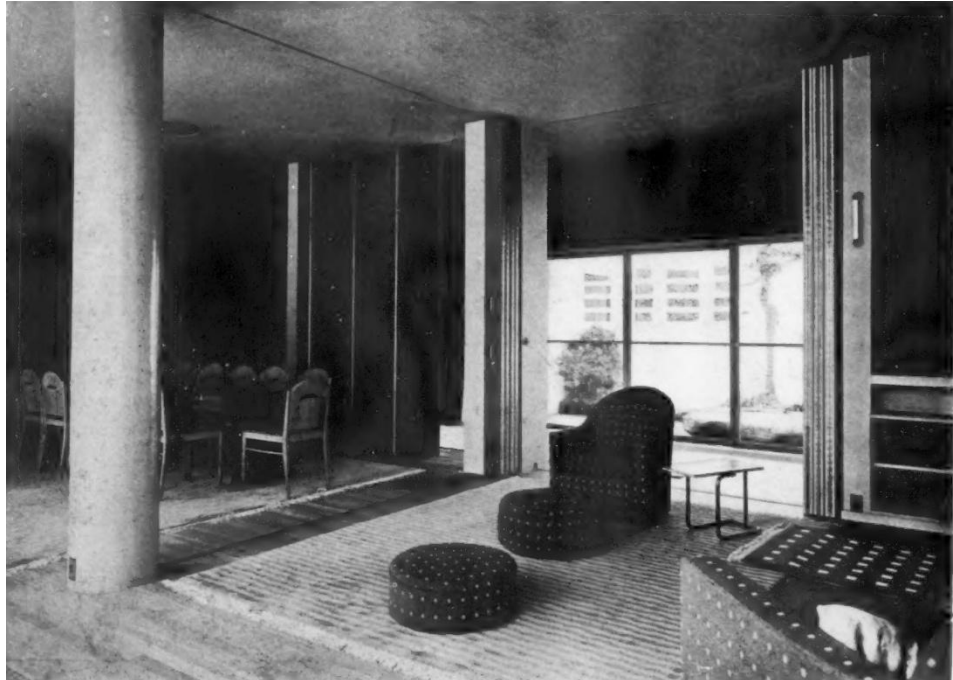

(「The Architectural Record」より)

現在



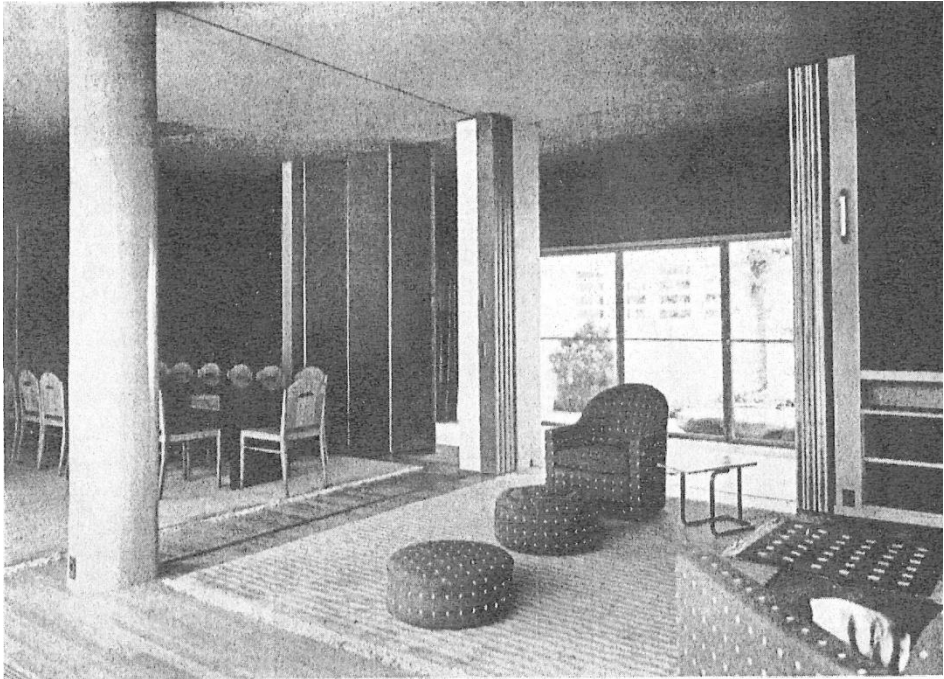

1階 居間・食堂【保存部分】 写真帖

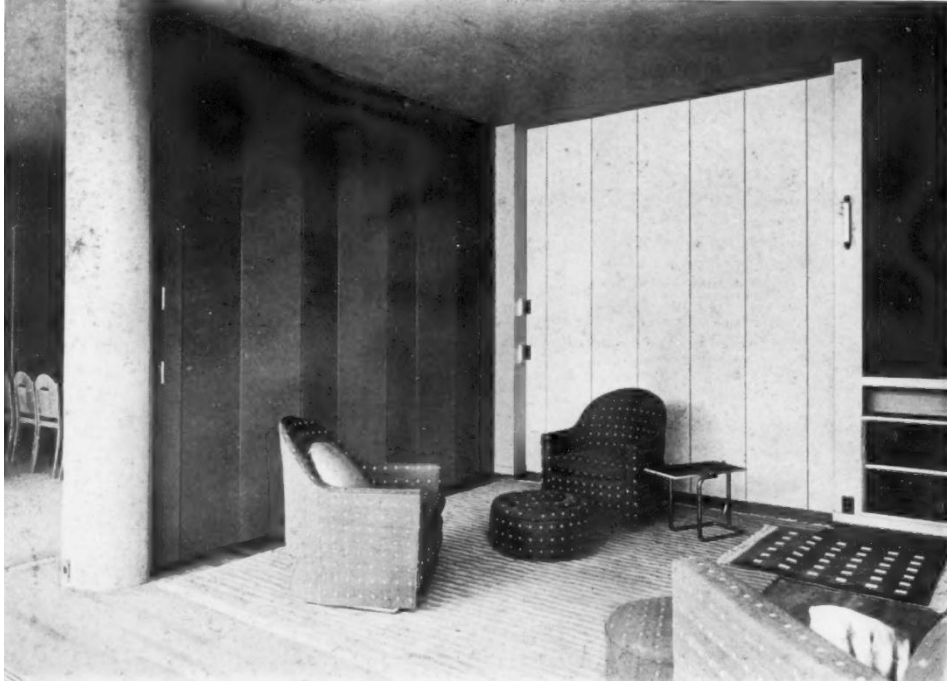
北西面をみる	
<p>竣工直後</p>	 <p>(「新建築」より)</p>
<p>現在</p>	

北西面をみる	
<p>竣工直後</p>	<div data-bbox="427 385 1378 1066"></div> <p data-bbox="691 1066 1129 1099">〔「The Architectural Record」より〕</p>
<p>現在</p>	

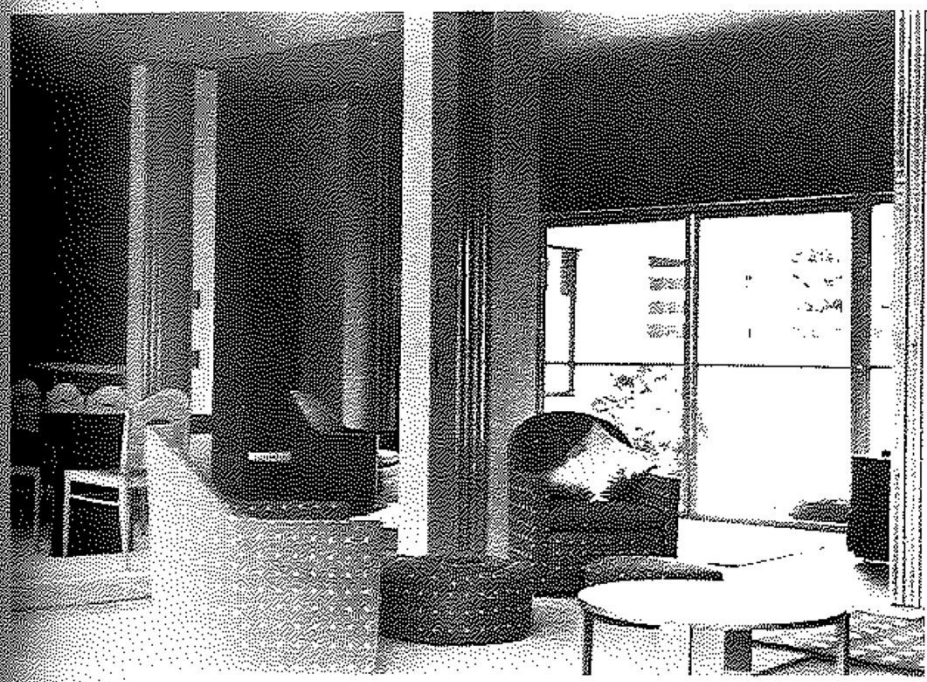
1階 居間・食堂【保存部分】 写真帖

北西面をみる	
<p>竣工直後</p>	 <p>(自伝より)</p>
<p>現在</p>	

東面をみる	
<p>竣工直後</p>	<div data-bbox="552 383 1222 1061" data-label="Image">A black and white photograph showing a room interior. In the foreground, there is a patterned armchair and a small table. In the background, a doorway leads to another room with a staircase. The walls are light-colored, and the floor is dark.</div> <p>(「新建築」より)</p>
<p>現在</p>	<div data-bbox="624 1234 1139 1912" data-label="Image">A color photograph of a hallway. The floor is made of dark wood. On the left, there is a dark wooden door. On the right, there is a white door with a small sign. In the background, a staircase with a dark railing leads up. The walls are light-colored.</div>

1階 居間・食堂【保存部分】写真帖

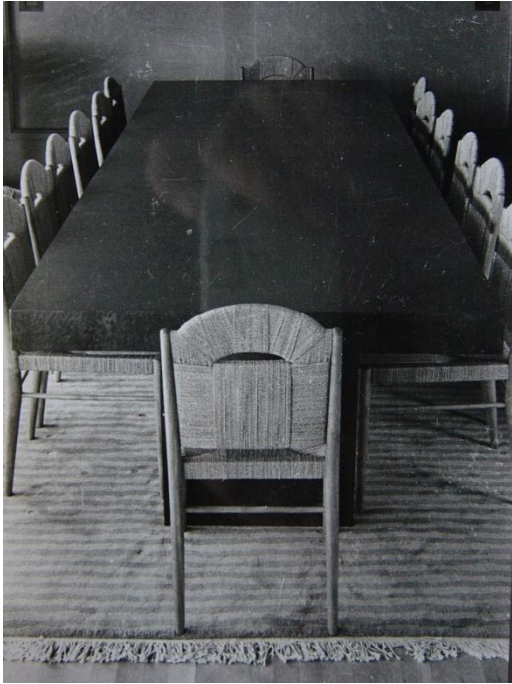
西面をみる・家具	
竣工直後	 <p>(ペンシルベニア大学所蔵古写真より)</p>
現在	

1階 日本間1【保存部分】



部位	基準	竣工時仕様	現在
床組	基準 1	記載なし	当初（推定）
床面	基準 4 → 復原後基準 2	Straw floor mats with linen borders (畳敷き) 中央にこたつあり	塩ビシート
床面（南面窓前）	基準 1	板敷	当初（推定）
壁	躯体：基準 1 仕上：基準 3 ⇒復原後基準 2	Painted muslin wall	クロス張り ※下に当初の仕上げが残る可能性あり
壁（東面居間・食堂境）	基準 4	引き戸あり	引き戸を撤去し、壁・棚を設置
壁（西面夫人室境）	基準 4	開き戸あり	開き戸を撤去し、壁を設置
天井	基準 1	Redwood veneer	当初（推定）
建具（南面窓）	基準 4 ⇒ 復原後基準 2	Sliding steel sash which fold and turn at the slides like casements (スライド式スチールサッシ)	アルミサッシ
建具（北面扉）	本体：基準 1 仕上：基準 3 ⇒復原後基準 2 引手：基準 1	Sliding doors of coarse linen (麻布張りの引き戸)	板張り 引手は当初
造り付け棚（北面）	基準 1	Redwood veneer ※古写真をみると、枠が塗装されていた可能性がある	当初（推定）
カーテン（南面窓）	基準 4	記載なし	新規
カーテンレール（南面）	基準 4	記載なし	新規
床中央こたつ	基準 4 ⇒ 復原後基準 1	こたつあり	下に残る可能性あり
照明	基準 4	記載なし	蛍光灯

暖房器具（南面床）	基準 1	記載なし	当初ラジエーターグリル（推定）
暖房器具（南面床）	基準 1	記載なし	当初ラジエーターグリル（推定）

■復原の方針

- ・ 基準 4 の部分は可能な限り復原する。

1階 日本間1【保存部分】 ①東面

- 当初材残存
- 当初材残存の可能性あり
- 改変あり
- 滅失した家具・設備等

※保存・復原するものは竣工時の材を記載する

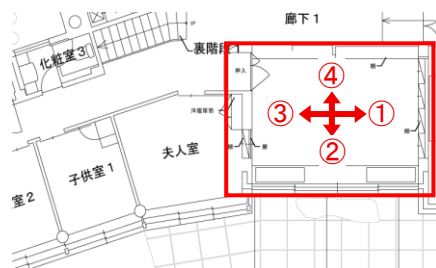

1階 日本間1【保存部分】 ②南面

- 当初材残存
- 当初材残存の可能性あり
- 改変あり
- 滅失した家具・設備等

※保存・復原するものは竣工時の材を記載する

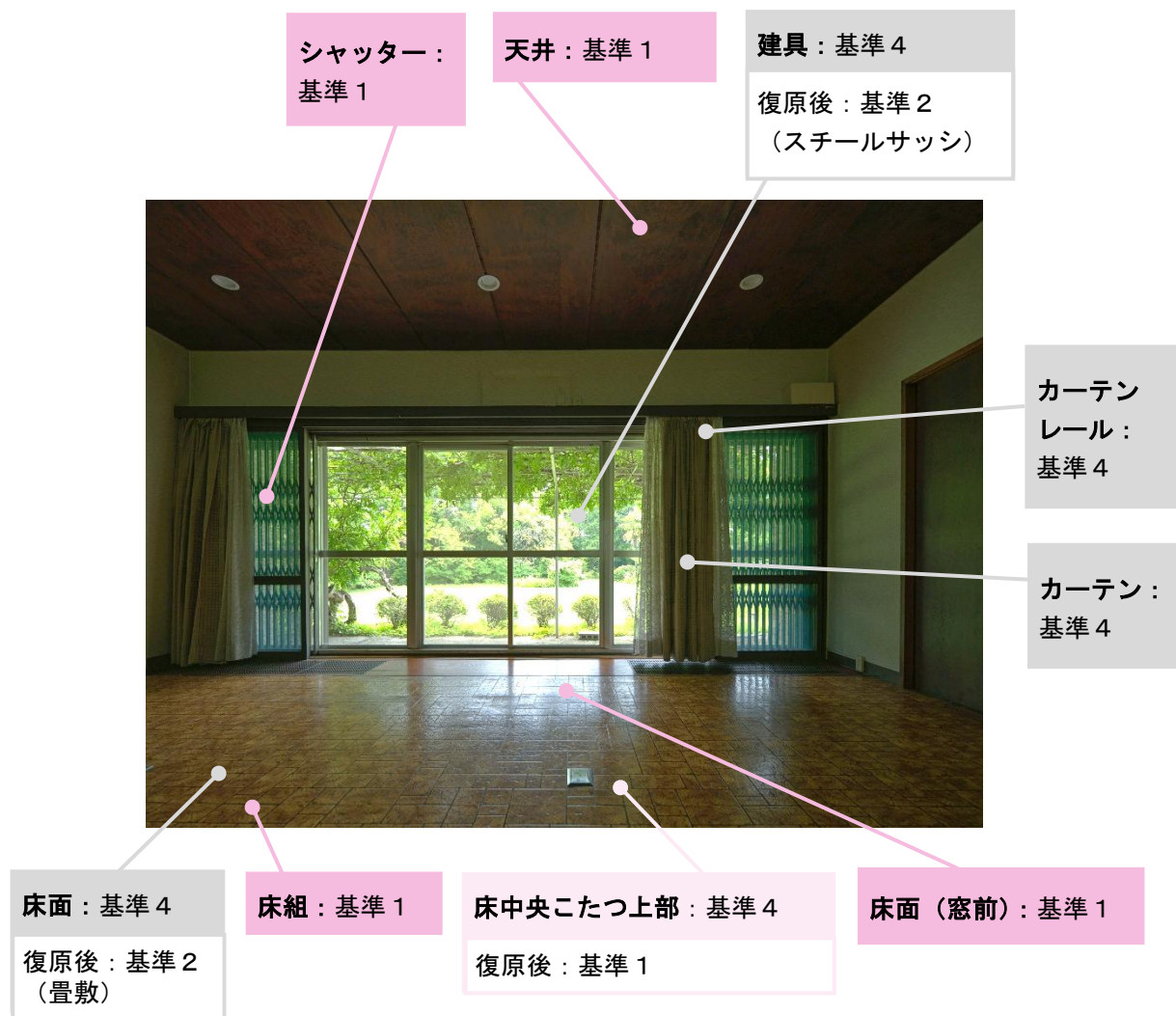
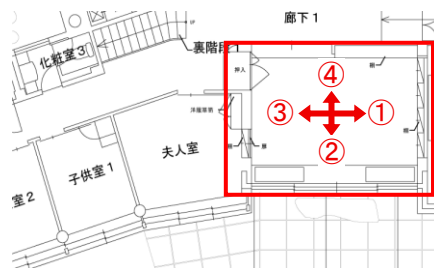

1階 日本間1【保存部分】 ③西面

- 当初材残存
- 当初材残存の可能性あり
- 改変あり
- 滅失した家具・設備等

※保存・復原するものは竣工時の材を記載する

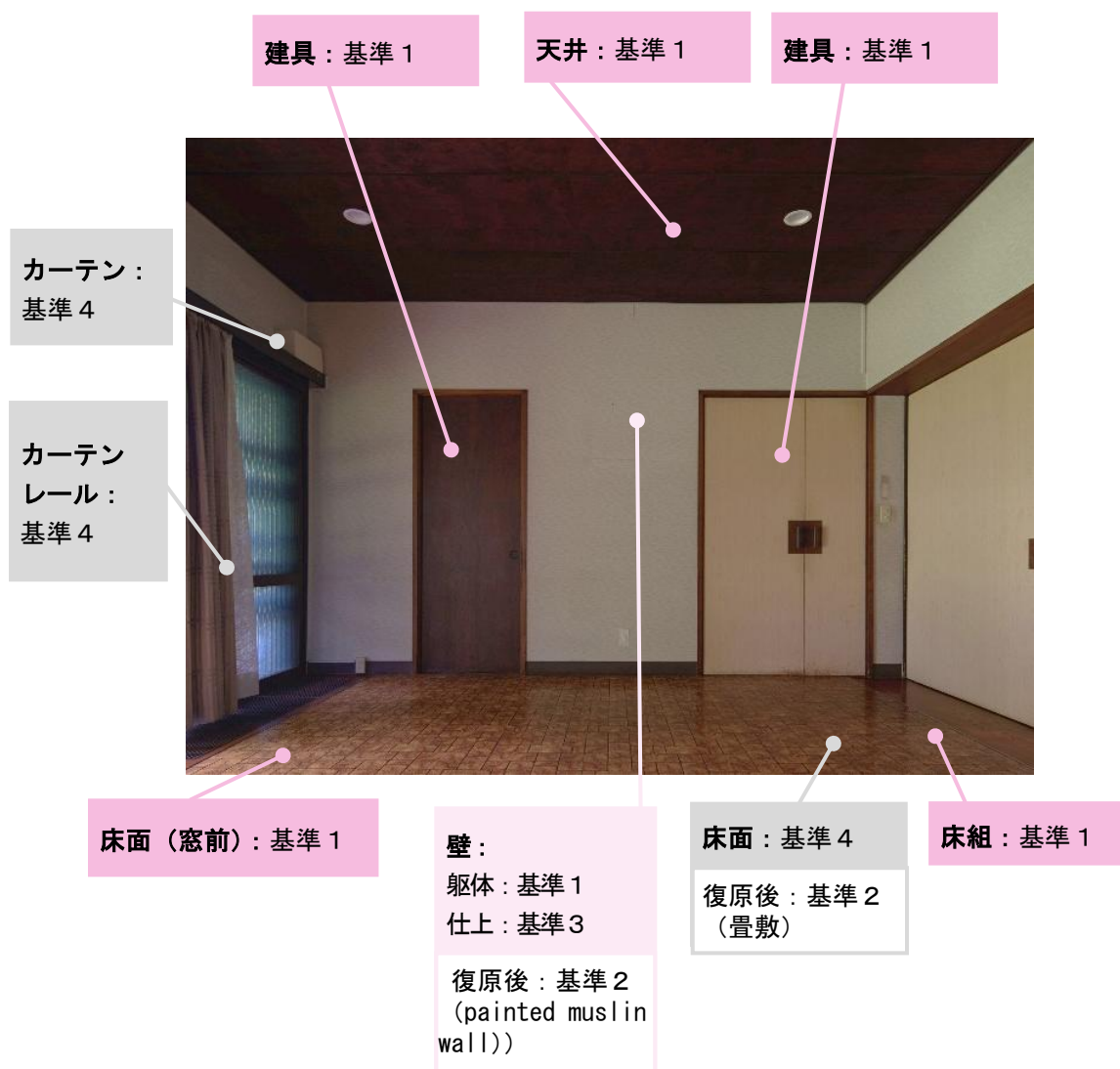
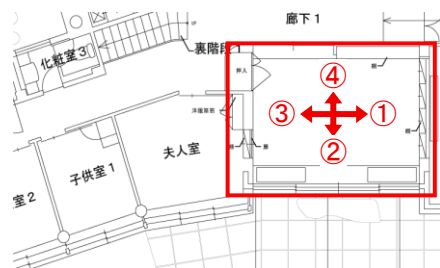



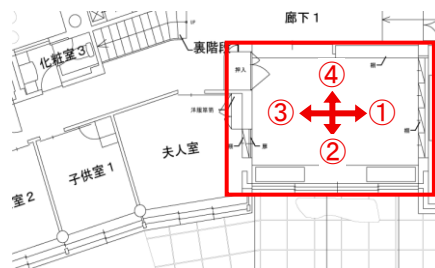

1階 日本間1【保存部分】 ④北面

- 当初材残存
- 当初材残存の可能性あり
- 改変あり
- 滅失した家具・設備等

※保存・復原するものは竣工時の材を記載する

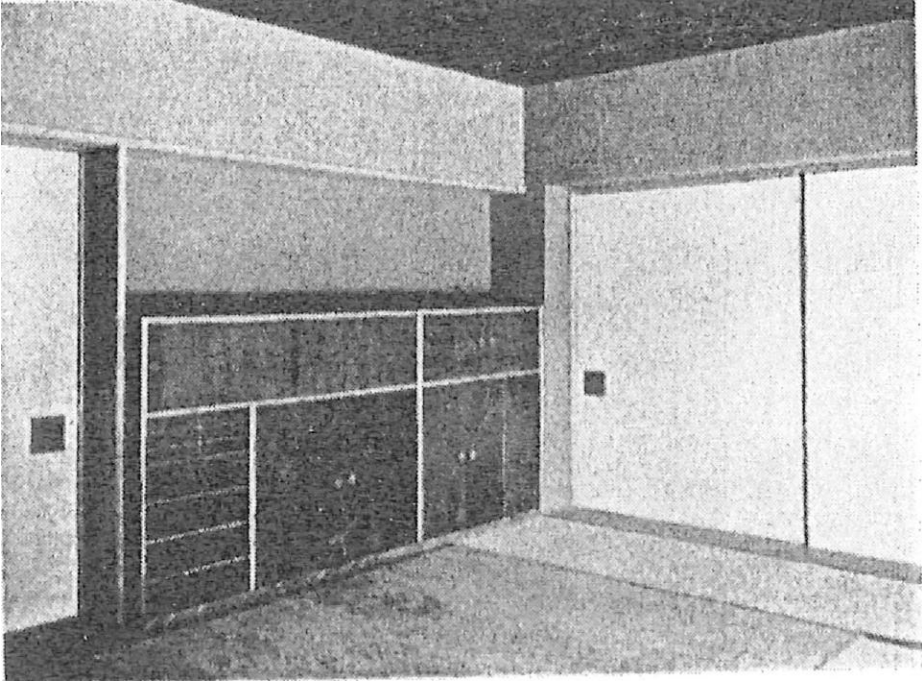

北東面をみる	
竣工直後	 <p data-bbox="676 1070 1114 1104">(「The Architectural Record」より)</p>
現在	

北東面をみる	
<p>竣工直後</p>	 <p>(「新建築」より)</p>
<p>現在</p>	

1階 夫人室【保存部分】



部位	基準	竣工時仕様	現在
床組	基準 1	記載なし	当初（推定）
床面	躯体：基準 1 仕上：基準 3 ⇒復原後基準 2	檜材床板・杉材荒床・木下地	塩ビシート張り ※下に当初の仕上げが残る可能性あり
壁	躯体：基準 1 仕上：基準 3 ⇒復原後基準 2	記載なし	クロス張り ※下に当初の仕上げが残る可能性あり
天井	躯体：基準 1 仕上：基準 3 ⇒復原後基準 2	ボード張り	ボード張りペンキ仕上げ ※下に当初の仕上げが残る可能性あり
建具（南面窓）	基準 4	記載なし	アルミサッシ
（建具（東面扉））	基準 4 ⇒復原後基準 2	記載なし（開き戸）	居間・食堂へ続く開き戸を撤去、柵を設置
建具（北面扉）	基準 1	記載なし	当初（推定）
カーテン（南面窓）	基準 4	記載なし	新規
カーテンレール（南面）	基準 4	記載なし	新規
造り付け家具（南面着物箆簞）	基準 1	記載なし	当初（推定）
造り付け家具（東面洋服箆簞）	扉本体：基準 1 扉塗装：基準 4 取手：基準 1	記載なし	扉：ペンキ塗り 取手：当初（推定）
柵（南面）	基準 1	コンクリートラッカー仕上げ	当初（推定）
本柵（東面）	基準 4 ⇒復原時撤去	なし	新規
照明（天井）	基準 4	記載なし	蛍光灯
暖房器具（南面）	基準 1	ラジエーター	当初ラジエーター（推定）

■復原の方針

- ・基準 4 の部分は可能な限り復原する。

1階 夫人室【保存部分】 ①東面

- 当初材残存
- 当初材残存の可能性あり
- 改変あり
- 滅失した家具・設備等

※保存・復原するものは竣工時の材を記載する

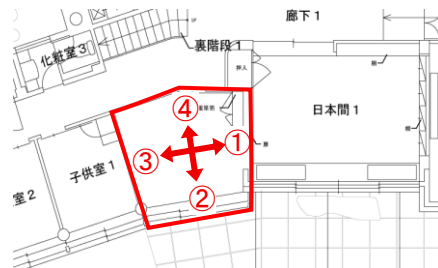

壁：
 躯体：基準1 仕上：基準3
 復原後：基準2
 (剥がし後の仕上げに準じる)

天井：
 躯体：基準1 仕上：基準3
 復原後：基準2
 (ボード張り)

棚：基準1

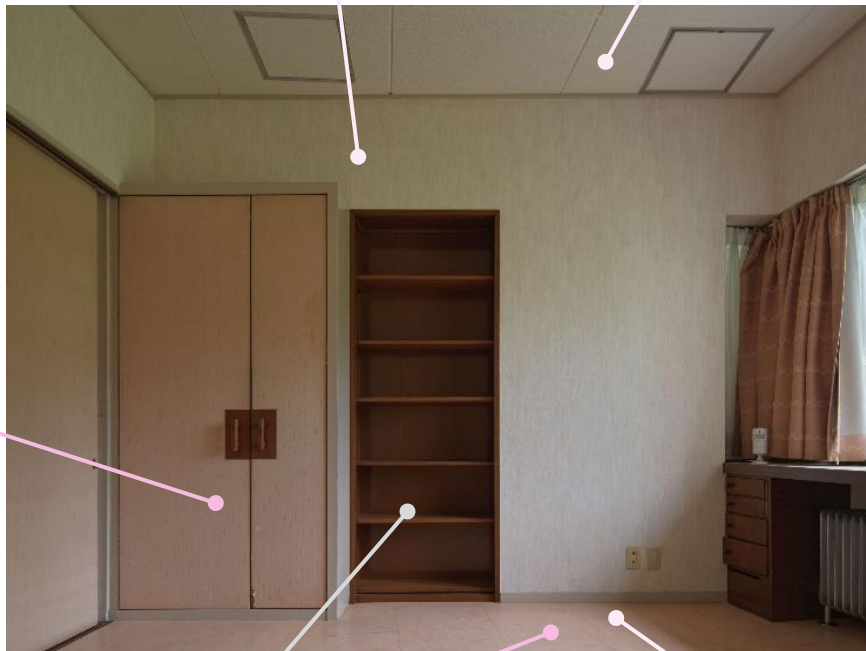

棚：基準4
 復原後：撤去

床組：基準1

床面：基準4
 復原後：基準2
 (檜材床板・杉材荒床・木下地)

1階 夫人室【保存部分】 ②南面

- 当初材残存
- 当初材残存の可能性あり
- 改変あり
- 滅失した家具・設備等

※保存・復原するものは竣工時の材を記載する

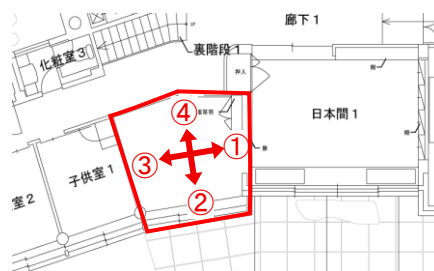

壁：

躯体：基準1 仕上：基準3

復原後：基準2
(剥がし後の仕上げに準じる)

照明：基準4

天井：

躯体：基準1 仕上：基準3

復原後：基準2
(ボード張り)

建具：基準4

棚：基準1

カーテン
レール：
基準4

カーテン：
基準4

ラジエーター：基準1

床面：基準4

復原後：基準2
(檜材床板・杉
材荒床・木下
地)

床組：基準1

造り付け家具：基準1

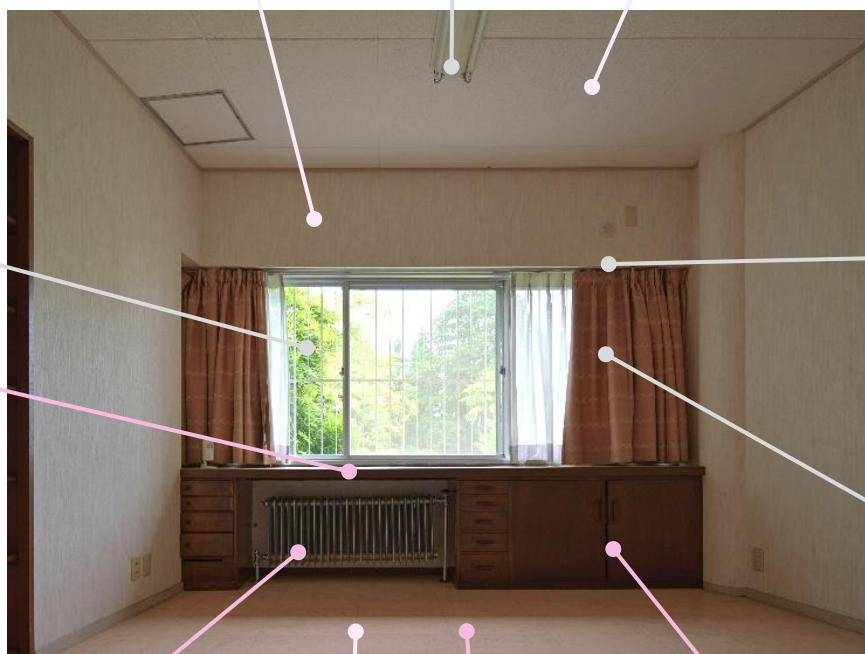

1階 夫人室【保存部分】 ③西面

- 当初材残存
- 当初材残存の可能性あり
- 改変あり
- 滅失した家具・設備等

※保存・復原するものは竣工時の材を記載する

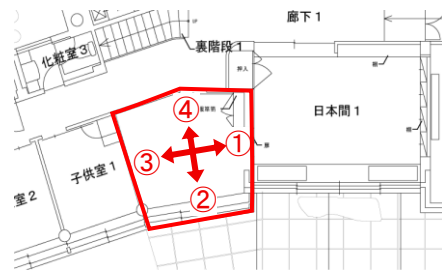

壁：

躯体：基準1 仕上：基準3

復原後：基準2
(剥がし後の仕上げに準じる)

天井：

躯体：基準1 仕上：基準3

復原後：基準2
(ボード張り)

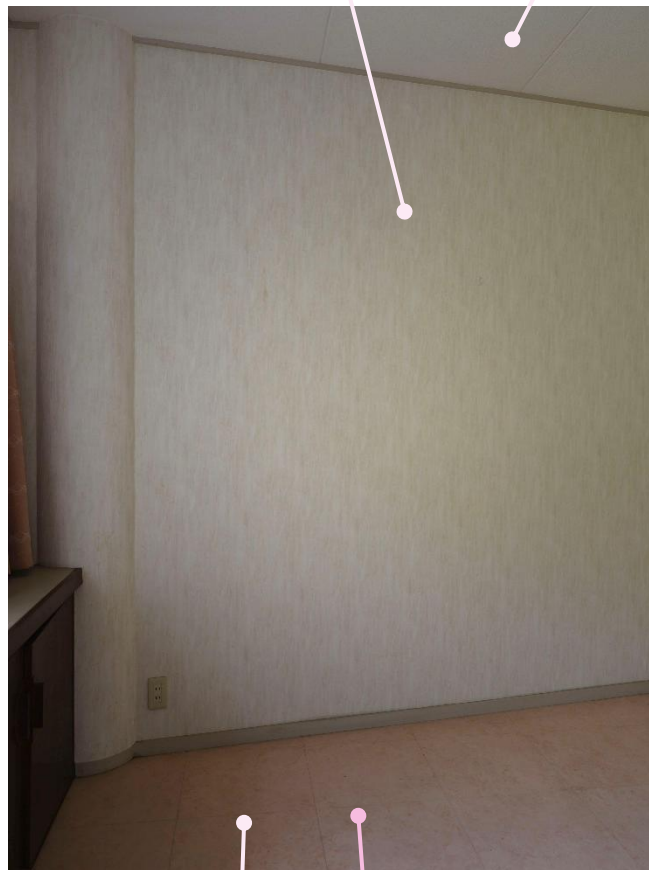

床面：基準4

復原後：基準2
(檜材床板・杉材荒床・木下地)

床組：基準1

1階 夫人室【保存部分】 ④北面

- 当初材残存
- 当初材残存の可能性あり
- 改変あり
- 滅失した家具・設備等

※保存・復原するものは竣工時の材を記載する

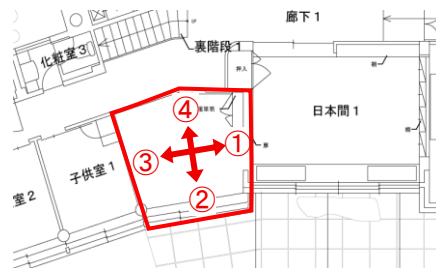

壁：

躯体：基準1 仕上：基準3

復原後：基準2
(剥がし後の仕上げに準じる)

天井：

躯体：基準1 仕上：基準3

復原後：基準2
(ボード張り)

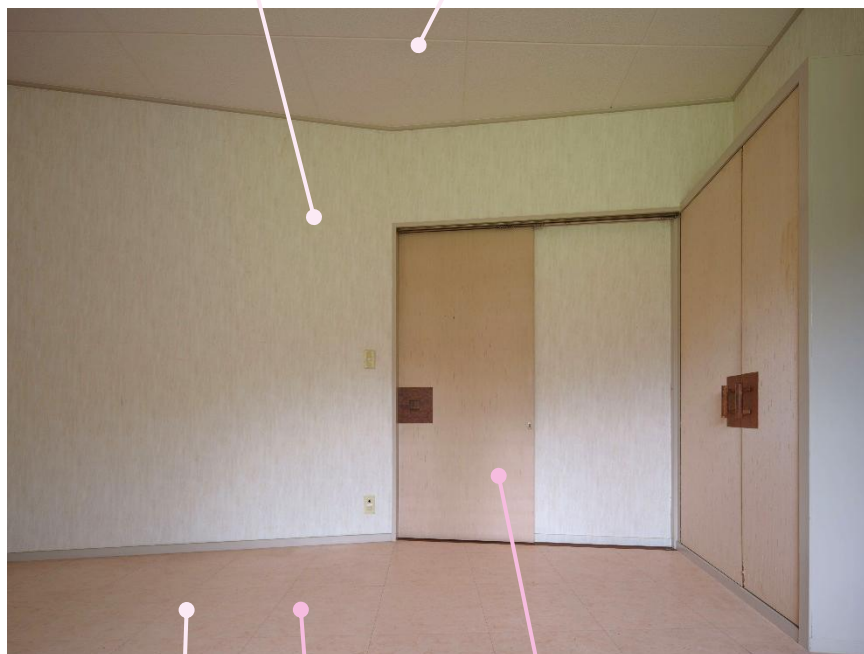



床面：基準4



復原後：基準2
(檜材床板・杉材荒床・木下地)

床組：基準1

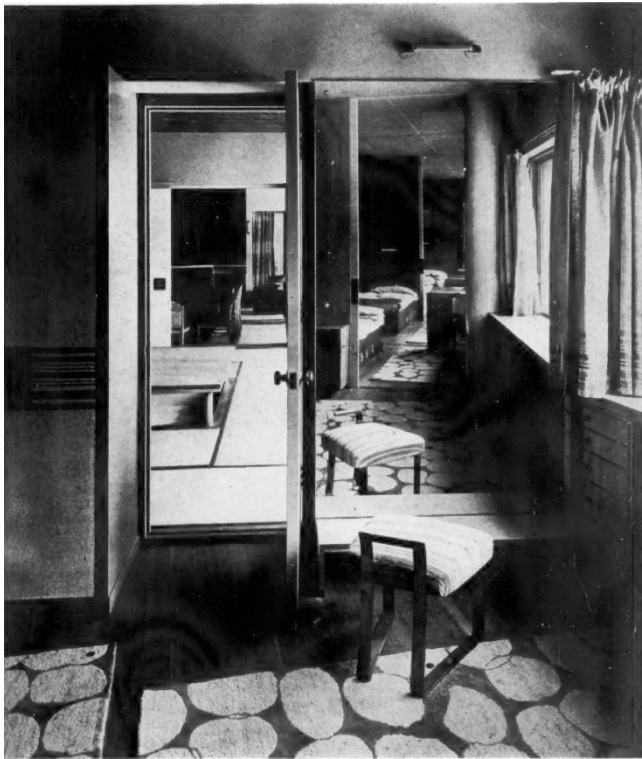
建具：基準1

1階 夫人室【保存部分】写真帖

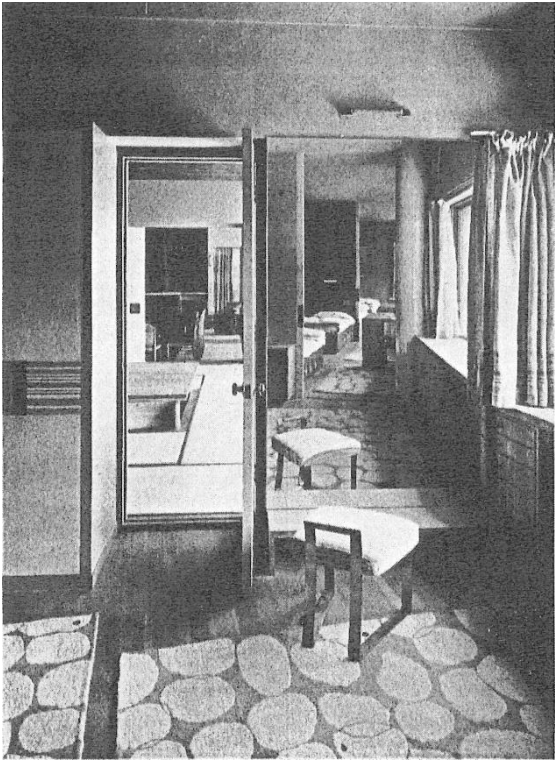
東面をみる（日本間1との境）	
<p>竣工直後</p>	 <p>（「The Architectural Record」より）</p>
<p>現在</p>	

東面をみる（日本間1との境）	
竣工直後	<div data-bbox="624 331 1181 1088"></div> <p>（「新建築」より）</p>
現在	<div data-bbox="651 1256 1166 1937"></div>

1階 夫人室【保存部分】写真帖

南西面をみる	
竣工直後	 <p>(「ペンシルベニア大学所蔵古写真より」)</p>
現在	

1階 子供室1【保存部分】



部位	基準	竣工時仕様	現在
床組	基準 1	記載なし	当初（推定）
床面	躯体：基準 1 仕上：基準 3 ⇒復原後基準 2	檜材床板・杉材荒床・木下地	塩ビシート張り ※下に当初の仕上げが残る可能性あり
壁	躯体：基準 1 仕上：基準 3 ⇒復原後基準 2	Finished with a flat oil paint (布張りペンキ塗り)	クロス張り ※下に当初の仕上げが残る可能性あり
壁（夫人室境）	基準 4 ⇒復原後基準 2	布張りスクリーン（伸縮間仕切）	新規
壁（子供室2境）	基準 4 ⇒復原後基準 2	引き戸	引き戸を撤去し、壁を設置
柱	躯体：基準 1 仕上：基準 3 ⇒復原後基準 2	コンクリート布張りラッカー仕上げ	ペンキ塗り ※下に当初の仕上げが残る可能性あり
天井	躯体：基準 1 仕上：基準 3 ⇒復原後基準 2	ボード張り	ボード張りペンキ仕上げ ※下に当初の仕上げが残る可能性あり
建具（南面窓）	基準 4	内側より格子戸・ガラス障子	アルミサッシ
建具（北面扉）	基準 1	記載なし	当初（推定）
カーテン（南面窓）	基準 4	記載なし	新規
カーテンレール（南面）	基準 4	記載なし	新規
造り付け家具（南面）	基準 1	記載なし	当初（推定）
造り付け家具（北面）	基準 1	記載なし	当初（推定）
造り付け家具（西面）	基準 1	記載なし	当初（推定）
棚（南面）	基準 1	コンクリート	当初（推定）
照明	基準 4	記載なし	蛍光灯
暖房器具（南面）	基準 1	ラジエーター	当初ラジエーター（推定）

■復原の方針

- ・基準 4 の部分は可能な限り復原する。

1階 子供室1【保存部分】 ①東面

- 当初材残存
- 当初材残存の可能性あり
- 改変あり
- 滅失した家具・設備等

※保存・復原するものは竣工時の材を記載する

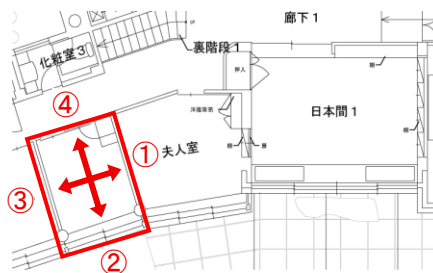

壁：

躯体：基準1 仕上：基準3

復原後：基準2
(布張りペンキ塗り)

壁（夫人室境）：基準4

復原後：基準2
(布張りスクリーン)

天井：

躯体：基準1 仕上：基準3

復原後：基準2
(ボード張り)

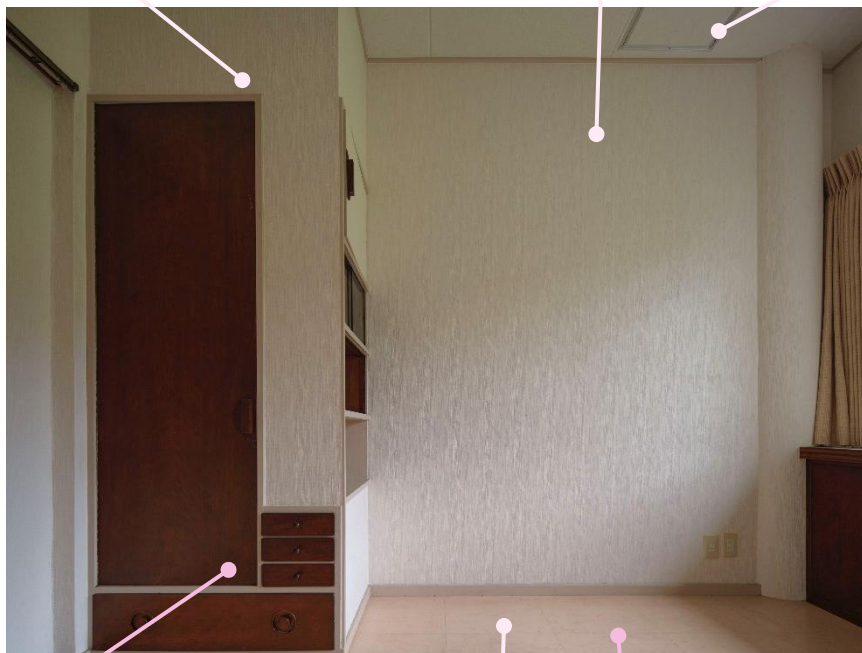

造り付け家具：基準1

床面：基準4

復原後：基準2
(檜材床板・杉材荒床・木下地)

床組：基準1

1階 子供室1【保存部分】 ②南面

- 当初材残存
- 当初材残存の可能性あり
- 改変あり
- 滅失した家具・設備等

※保存・復原するものは竣工時の材を記載する

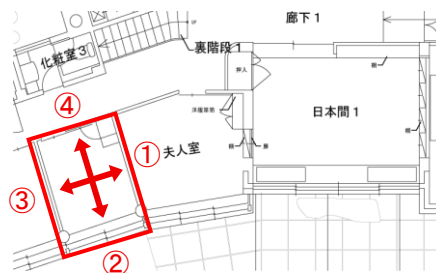

壁：

躯体：基準1 仕上：基準3

復原後：基準2
(布張りペンキ塗り)

天井：

躯体：基準1 仕上：基準3

復原後：基準2
(ボード張り)

建具：基準4

棚：基準1

カーテン
レール：
基準4

カーテン：
基準4

造り付け家具：基準1

床面：基準4

復原後：基準2
(檜材床板・杉
材荒床・木下
地)

床組：基準1

ラジエーター：基準1



1階 子供室1【保存部分】 ③西面

- 当初材残存
- 当初材残存の可能性あり
- 改変あり
- 滅失した家具・設備等

※保存・復原するものは竣工時の材を記載する

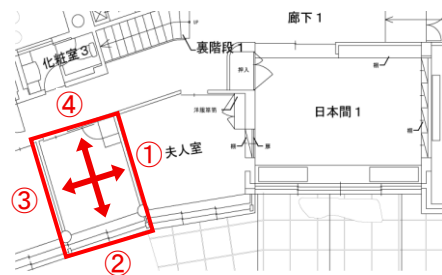

壁（子供室2境）：基準4

復原後：基準2
(引き戸)

天井：

躯体：基準1 仕上：基準3

復原後：基準2
(ボード張り)

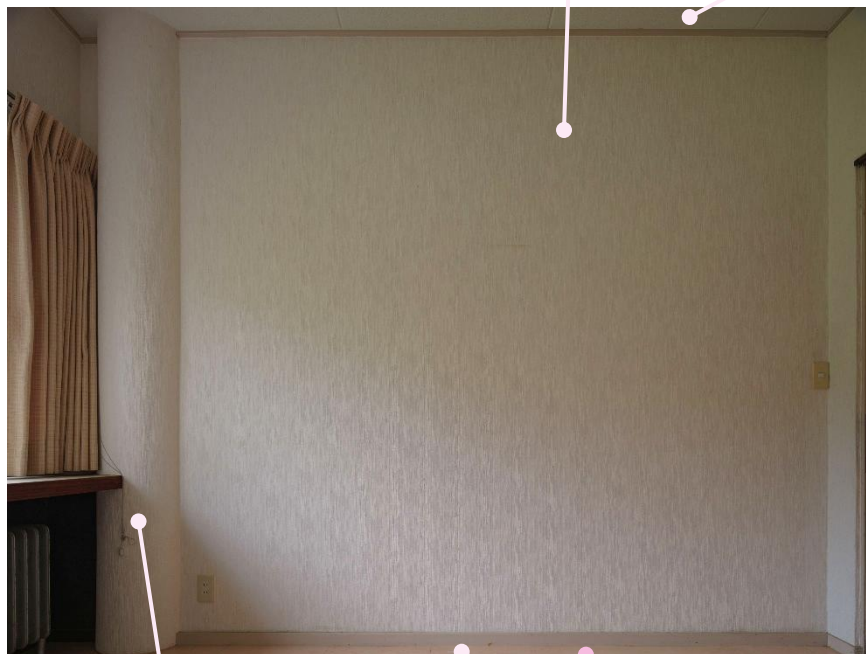

柱：

躯体：基準1 仕上：基準4

復原後：基準2
(コンクリート布張りラッカー
仕上げ)

床面：基準4

復原後：基準2
(檜材床板・杉
材荒床・木下
地)

床組：基準1

西をみる	
<p>竣工直後</p>	 <p>(「The Architectural Record」より)</p>
<p>現在</p>	

1階 子供室1【保存部分】 写真帖

西をみる	
<p>竣工直後</p>	<div data-bbox="410 398 1359 1025"> </div> <p>(「新建築」より)</p>
<p>現在</p>	<div data-bbox="450 1288 1303 1921"> </div>

西をみる	
<p>竣工直後</p>	<div data-bbox="405 331 807 1093"> </div> <div data-bbox="837 517 1412 904"> </div> <p>(「詳細図譜」より)</p>
<p>現在</p>	<div data-bbox="467 1292 1319 1928"> </div>

1階 子供室2【保全部分】



部位	基準	竣工時仕様	現在
床組	基準1	記載なし	当初（推定）
床面	躯体：基準1 仕上：基準3 ⇒復原後基準2	檜材床板・杉材荒床・木下地	塩ビシート張り ※下に当初の仕上げが残る可能性あり
壁	躯体：基準1 仕上：基準3 ⇒復原後基準2	Finished with a flat oil paint (布張りペンキ塗り)	クロス張り ※下に当初の仕上げが残る可能性あり
壁（子供室1境）	基準4⇒復原後基準2	引き戸	引き戸を撤去し、壁を設置
柱	躯体：基準1 仕上：基準3 ⇒復原後基準2	コンクリート布張りラッカー仕上げ	ペンキ塗り ※下に当初の仕上げが残る可能性あり
天井	躯体：基準1 仕上：基準3 ⇒復原後基準2	ボード張り	ボード張りペンキ仕上げ ※下に当初の仕上げが残る可能性あり
建具（南面窓）	基準4	内側より格子戸・ガラス障子	アルミサッシ
建具（北面扉）	基準1	記載なし	当初（推定）
カーテン（南面窓）	基準4	記載なし	新規
カーテンレール（南面）	基準4	記載なし	新規
造り付け家具（南面）	基準1	記載なし	当初（推定）
造り付け家具（北面）	基準1	記載なし	当初（推定）
造り付け家具（東面）	基準1	記載なし	当初（推定）
棚（南面）	基準1	コンクリート	当初（推定）
照明	基準4	記載なし	蛍光灯
暖房器具（南面）	基準1	ラジエーター	当初ラジエーター（推定）

■復原の方針

- ・基準4の部分は可能な限り復原する。

1階 子供室2【保全部分】 ①東面

- 当初材残存
- 当初材残存の可能性あり
- 改変あり
- 滅失した家具・設備等

※保存・復原するものは竣工時の材を記載する

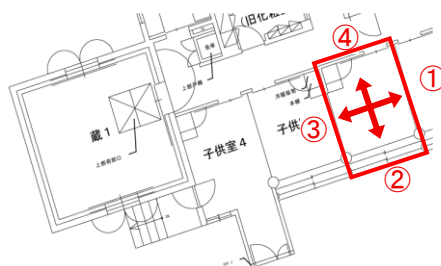

照明：基準 4

壁（夫人室境）：基準 4

復原後：基準 2
(布張りスクリーン)

天井：

躯体：基準 1 仕上：基準 3

復原後：基準 2
(ボード張り)



床面：基準 4

復原後：基準 2
(檜材床板・杉材荒床・木下地)

床組：基準 1

1階 子供室2【保全部分】 ②南面

- 当初材残存
- 当初材残存の可能性あり
- 改変あり
- 滅失した家具・設備等

※保存・復原するものは竣工時の材を記載する

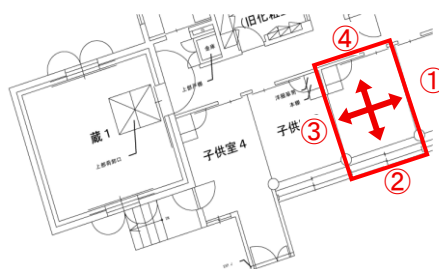

壁：
 躯体：基準1 仕上：基準3
 復原後：基準2
 (布張りペンキ塗り)

天井：
 躯体：基準1 仕上：基準3
 復原後：基準2
 (ボード張り)

建具：基準4

棚：基準1

カーテン
 レール：
 基準4

カーテン：
 基準4

ラジエーター：
 基準4

造り付け家具：基準1

床面：基準4
 復原後：基準2
 (檜材床板・杉
 材荒床・木下
 地)

床組：基準1

柱：
 躯体：基準1 仕上：基準4
 復原後：基準2
 (コンクリート布張りラッ
 カー仕上げ)

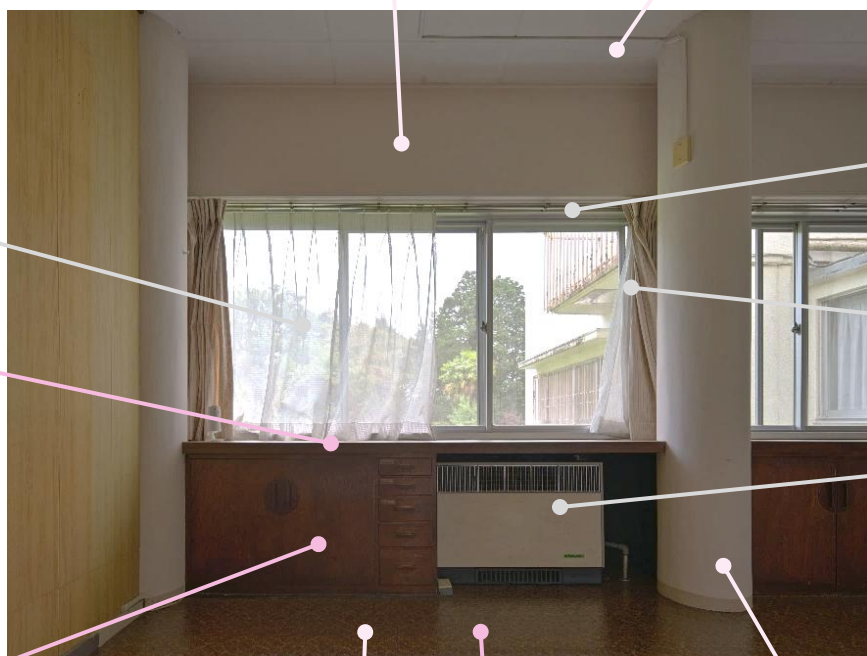

1階 子供室2【保全部分】 ③西面

- 当初材残存
- 当初材残存の可能性あり
- 改変あり
- 滅失した家具・設備等

※保存・復原するものは竣工時の材を記載する

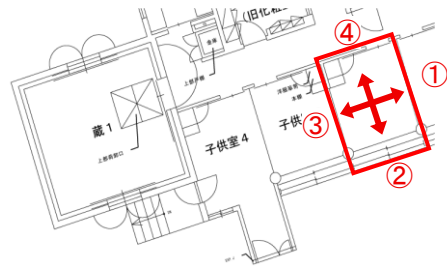

壁：

躯体：基準1 仕上：基準3

復原後：基準2
(布張りペンキ塗り)



造り付け家具：基準1

1階 子供室2【保全部分】 ④北面

- 当初材残存
- 当初材残存の可能性あり
- 改変あり
- 滅失した家具・設備等

※保存・復原するものは竣工時の材を記載する

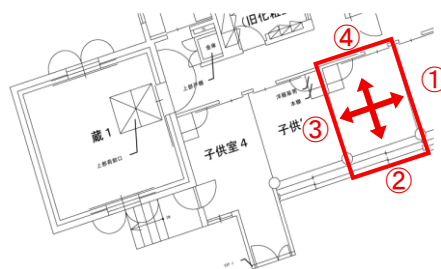

壁：

躯体：基準1 仕上：基準3

復原後：基準2
(布張りペンキ塗り)

天井：

躯体：基準1 仕上：基準3

復原後：基準2
(ボード張り)



建具：基準1

造り付け家具：基準1

床面：基準4

復原後：基準2
(檜材床板・杉材荒床・木下地)

床組：基準1

1階 子供室3【保全部分】



部位	基準	竣工時仕様	現在
床組	基準 1	記載なし	当初（推定）
床面	躯体：基準 1 仕上：基準 3 ⇒復原後基準 2	檜材床板・杉材荒床・木下地	塩ビシート張り ※下に当初の仕上げが残る可能性あり
壁	躯体：基準 1 仕上：基準 3 ⇒復原後基準 2	Finished with a flat oil paint（布張りペンキ塗り）	クロス張り ※下に当初の仕上げが残る可能性あり
柱	躯体：基準 1 仕上：基準 3 ⇒復原後基準 2	コンクリート布張りラッカー仕上げ	ペンキ塗り ※下に当初の仕上げが残る可能性あり
天井	躯体：基準 1 仕上：基準 3 ⇒復原後基準 2	ボード張り	ボード張りペンキ仕上げ ※下に当初の仕上げが残る可能性あり
建具（南面窓）	基準 4	内側より格子戸・ガラス障子	アルミサッシ
建具（北面扉）	基準 1	記載なし	当初（推定）
カーテン（南面窓）	基準 4	記載なし	新規
カーテンレール（南面）	基準 4	記載なし	新規
造り付け家具（南面）	基準 1	記載なし	当初（推定）
造り付け家具（北面）	基準 1	記載なし	当初（推定）
造り付け家具（西面）	基準 1	記載なし	当初（推定）
棚（南面）	基準 1	コンクリート	当初（推定）
照明	基準 4	記載なし	蛍光灯
暖房器具（南面）	基準 1	ラジエーター	当初ラジエーター（推定）

■復原の方針

- ・基準 4 の部分は可能な限り復原する。

1階 子供室3【保全部分】 ①東面

- 当初材残存
- 当初材残存の可能性あり
- 改変あり
- 滅失した家具・設備等

※保存・復原するものは竣工時の材を記載する

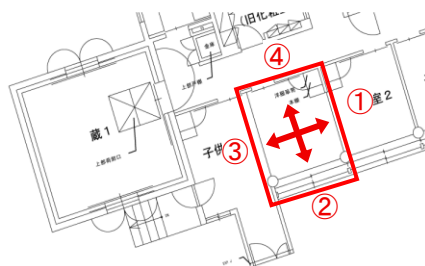

壁：
 躯体：基準1 仕上：基準3
 復原後：基準2
 (布張りペンキ塗り)

照明：基準4

天井：
 躯体：基準1 仕上：基準3
 復原後：基準2
 (ボード張り)



造り付け家具：基準1

床面：基準4
 復原後：基準2
 (檜材床板・杉材荒床・木下地)

床組：基準1

1階 子供室3【保全部分】 ②南面

- 当初材残存
- 当初材残存の可能性あり
- 改変あり
- 滅失した家具・設備等

※保存・復原するものは竣工時の材を記載する

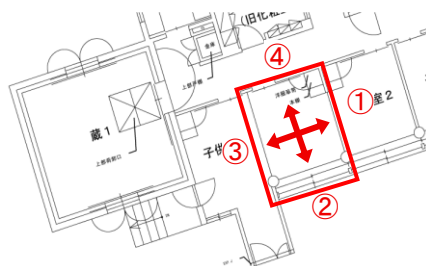

壁：
 躯体：基準1 仕上：基準3
 復原後：基準2
 （布張りペンキ塗り）

天井：
 躯体：基準1 仕上：基準3
 復原後：基準2
 （ボード張り）

建具：基準4

棚：基準1

**カーテン
レール：**
基準4

カーテン：
基準4

ラジエーター：
基準1

造り付け家具：基準1

床面：基準4
 復原後：基準2
 （檜材床板・杉材荒床・木下地）

床組：基準1

柱：
 躯体：基準1 仕上：基準4
 復原後：基準2
 （コンクリート布張りラッカー仕上げ）

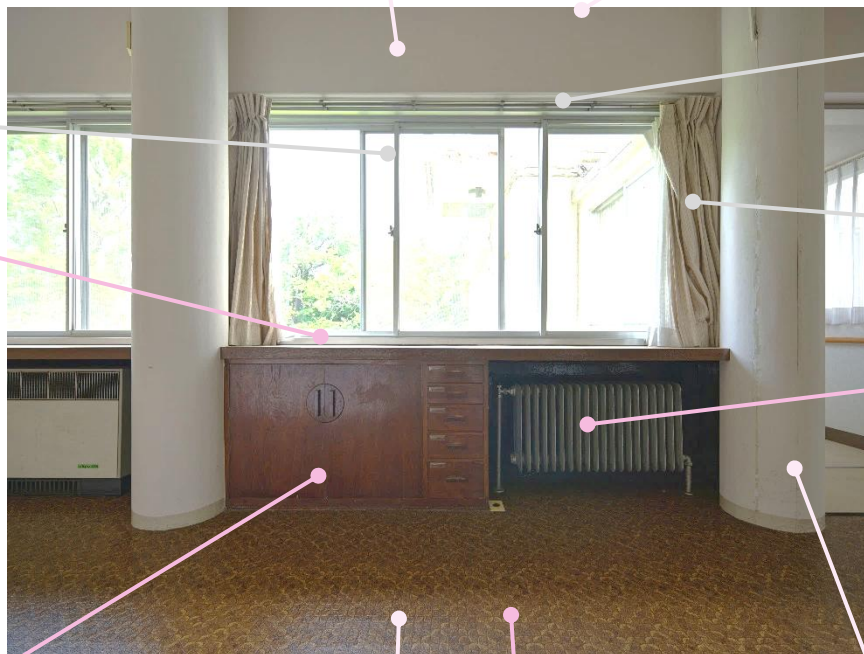

1階 子供室4【保全部分】



部位	基準	竣工時仕様	現在
床組	基準 1	記載なし	当初（推定）
床面	躯体：基準 1 仕上：基準 3 ⇒復原後基準 2	檜材床板・杉材荒床・木下地	塩ビシート張り ※下に当初の仕上げが残る可能性あり
壁	躯体：基準 1 仕上：基準 3 ⇒復原後基準 2	Finished with a flat oil paint (布張りペンキ塗り)	クロス張り ※下に当初の仕上げが残る可能性あり
柱	躯体：基準 1 仕上：基準 3 ⇒復原後基準 2	コンクリート布張りラッカー仕上げ	ペンキ塗り ※下に当初の仕上げが残る可能性あり
天井	躯体：基準 1 仕上：基準 3 ⇒復原後基準 2	ボード張り	ボード張りペンキ仕上げ ※下に当初の仕上げが残る可能性あり
建具（南面窓）	基準 4	内側より格子戸・ガラス障子	アルミサッシ
建具（北面扉）	基準 1	記載なし	当初（推定）
カーテン（南面窓）	基準 4	記載なし	新規
カーテンレール（南面）	基準 4	記載なし	新規
造り付け家具（南面）	基準 1	記載なし	当初（推定）
造り付け家具（北面）	基準 1	記載なし	当初（推定）
造り付け家具（西面）	基準 1	記載なし	当初（推定）
棚（南面）	基準 1	コンクリート	当初（推定）
照明	基準 4	記載なし	蛍光灯
暖房器具（南面）	基準 1	ラジエーター	当初ラジエーター（推定）

■復原の方針

- ・基準 4 の部分は可能な限り復原する。

1階 子供室4【保全部分】 ①南面

- 当初材残存
- 当初材残存の可能性あり
- 改変あり
- 滅失した家具・設備等

※保存・復原するものは竣工時の材を記載する

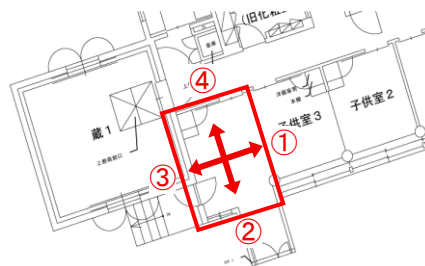

壁：
 躯体：基準1 仕上：基準3
 復原後：基準2
 (布張りペンキ塗り)

天井：
 躯体：基準1 仕上：基準3
 復原後：基準2
 (ボード張り)

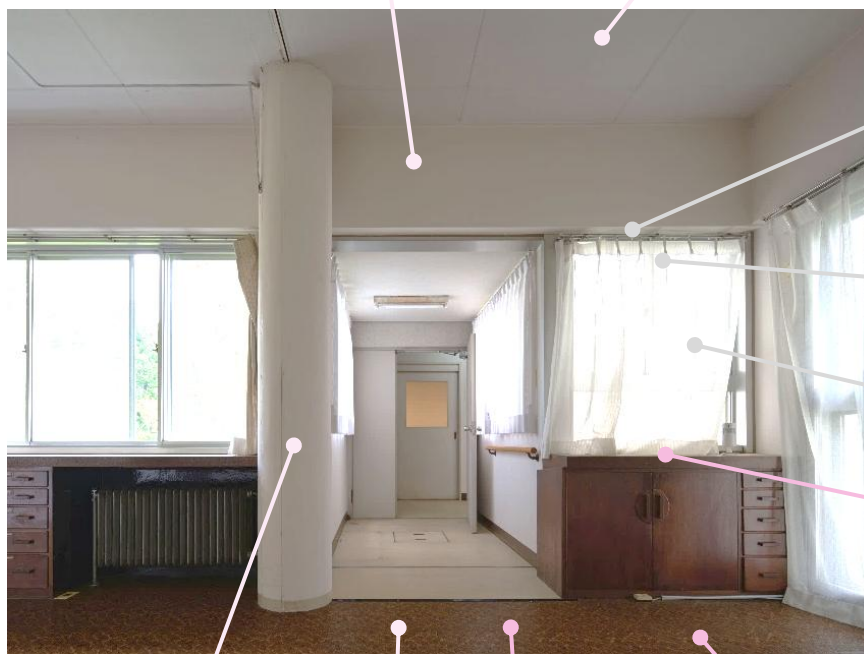

カーテン
 レール：
 基準4

カーテン：
 基準4

建具：基準4

棚：基準1

柱：
 躯体：基準1 仕上：基準4
 復原後：基準2
 (コンクリート布張りラッ
 カー仕上げ)

床面：基準4
 復原後：基準2
 (檜材床板・杉
 材荒床・木下
 地)

床組：基準1

造り付け家具：基準1

1階 子供室4【保全部分】 ②西面

- 当初材残存
- 当初材残存の可能性あり
- 改変あり
- 滅失した家具・設備等

※保存・復原するものは竣工時の材を記載する

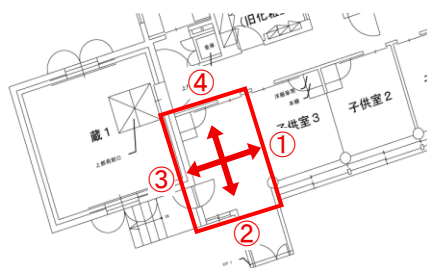

壁：

躯体：基準1 仕上：基準3

復原後：基準2
(布張りペンキ塗り)

照明：基準4

天井：

躯体：基準1 仕上：基準3

復原後：基準2
(ボード張り)

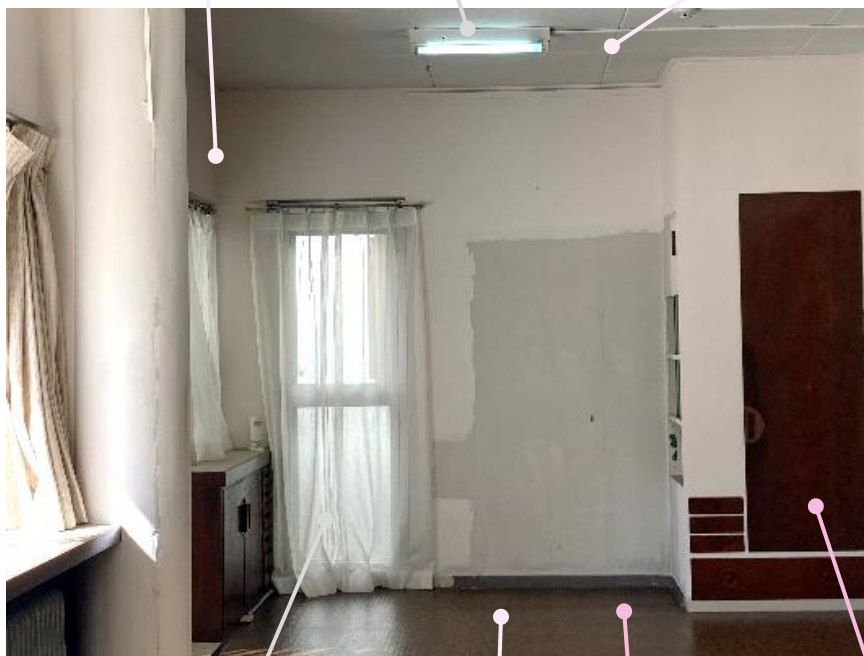

建具：基準4

床面：基準4

復原後：基準2
(檜材床板・杉材荒床・木下地)

床組：基準1

造り付け家具：基準1