整備イメージ図

資料５

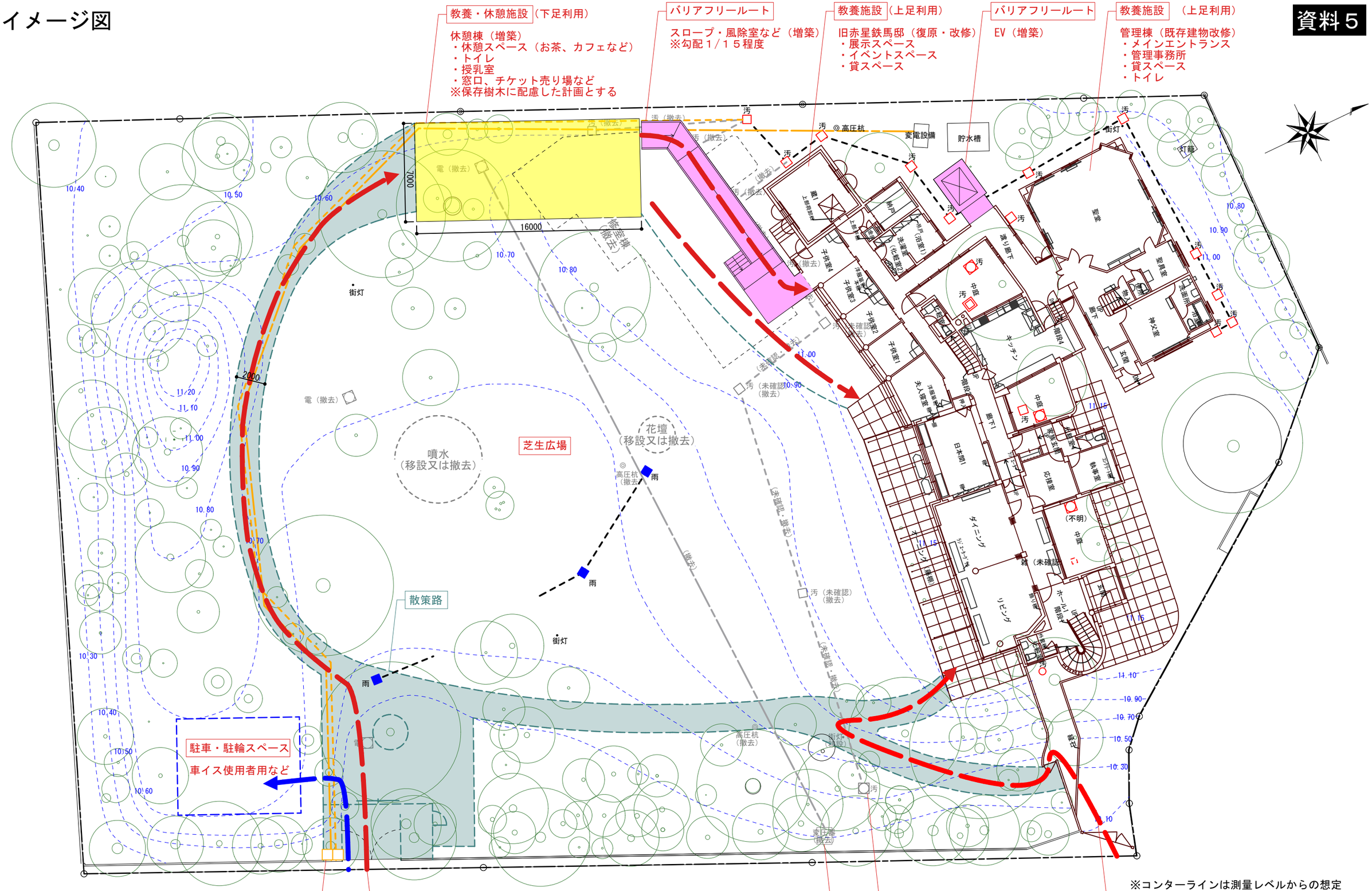
教養・休憩施設（下足利用）
休憩棟（増築）
・休憩スペース（お茶、カフェなど）
・トイレ
・授乳室
・窓口、チケット売り場など
※保存樹木に配慮した計画とする
バリアフリールート
スロープ・風除室など（増築）
※勾配１/１５程度
教養施設（上足利用）
旧赤星鉄馬邸（復原・改修）
・展示スペース
・イベントスペース
・貸スペース
バリアフリールート
EV（増築）
教養施設（上足利用）
管理棟（既存建物改修）
・メインエントランス
・管理事務所
・貸スペース
・トイレ
16000
7000
2000
芝生広場
噴水
（移設又は撤去）
花壇
（移設又は撤去）
散策路
駐車・駐輪スペース
車イス使用者用など
変電設備
貯水槽
聖堂
キッチン
リビング
ダイニング
日本間
玄関
街灯
雨
高圧杭
※コンターラインは測量レベルからの想定
雑排水管・電気引込線（新規）
ルート変更（一部既存利用）・散策路下に敷設
一般来館者ルートその１
道及び駐車スペースからのバリアフリールート
※勾配４％以下
雑排水管・電気引込線（既存）
一部ルートを撤去
一般来館者ルートその２
既存ルート （雑） （電）
新設ルート （雑） （電）
既存ルート （雑） （電）
既存ルート（撤去） （雑） （電）