

令和6年4月16日

武蔵野市議会議長 殿

議員氏名 川名ゆうじ



政務活動費収支報告書

武蔵野市議会政務活動費の交付に関する条例第7条の規定により、下記のとおり令和5年度政務活動費に係る収入及び支出について報告します。

記

1 収入 政務活動費 440,000 円

2 支出

項目	金額(円)	説明
調査研究費	0	
研修費	18,291	第48回全学童保育指導員学校・南関東会場受講費他
広報費	239,129	議会レポート11月号 16,430枚の印刷・配布代他
広聴費	96,558	インターネット調査代、7月分他
資料作成費	0	
資料購入費	103,668	月刊先端教育 購入代他
事務費	0	
計	457,646	

3 残額 0 円(市へ返還)



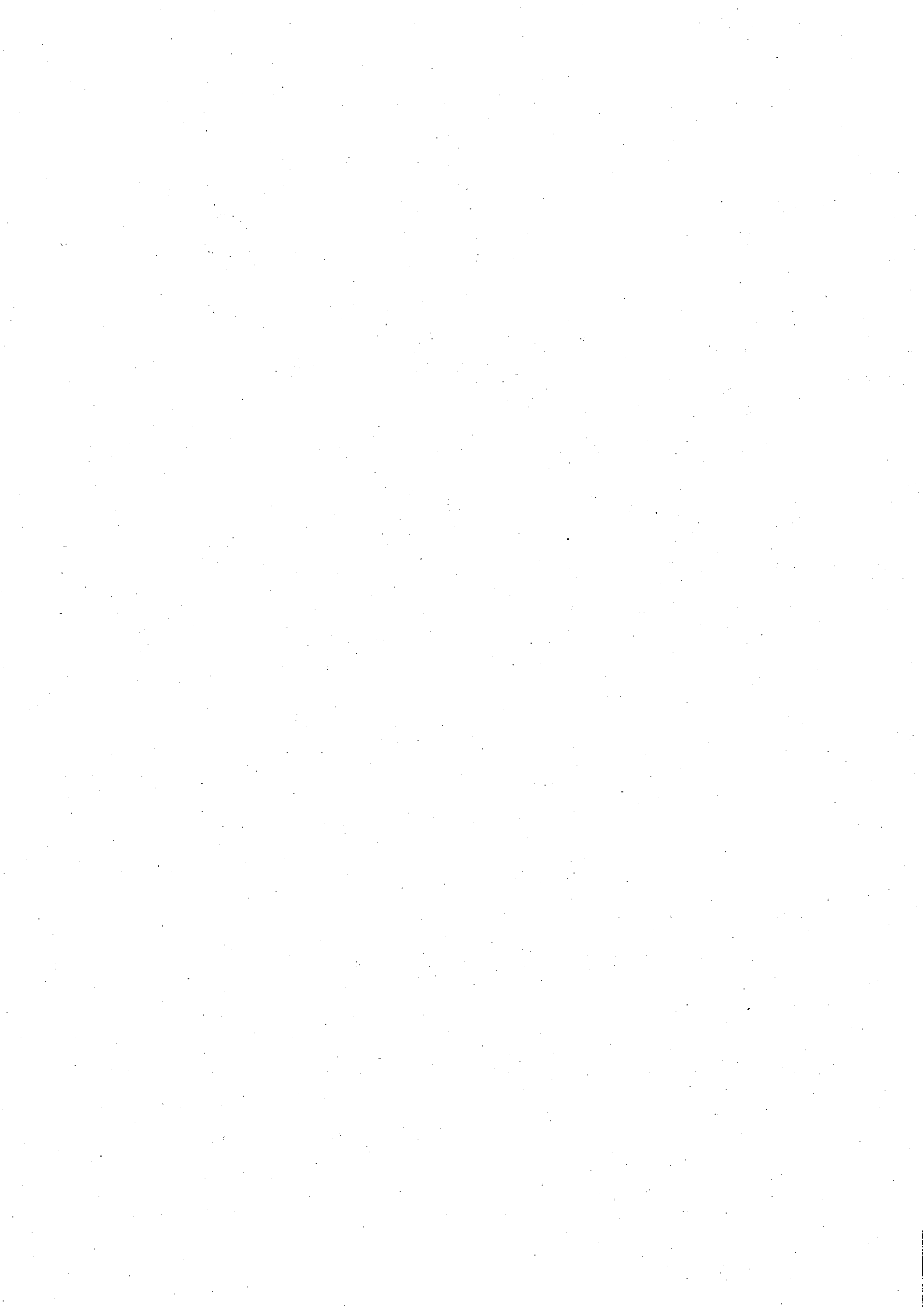

令和5年度 政 務 活 動 費 支 出 整 理 簿

議員名 川名ゆうじ

項目		研修費		
整理番号	月日	支出額	支出件名	按分有無
1	6月4日	2,500	第48回全学童保育指導員学校・南関東会場受講費	有・ <input checked="" type="radio"/> 無
2	6月25日	916	三多摩学童保育連絡協議会年会費	<input checked="" type="radio"/> 有・無
3	10月25日	3,750	多摩住民自治研究所下半期会費	<input checked="" type="radio"/> 有・無
4	11月4日	4,000	第58回全国学童保育研究集会参加費	有・ <input checked="" type="radio"/> 無
5	12月18日	1,125	ローカル・マニフェスト推進連盟年会費	<input checked="" type="radio"/> 有・無
6	1月8日	5,000	トップランナーに学ぶ受賞事例研修会参加費	有・ <input checked="" type="radio"/> 無
7	1月8日	1,000	「OP28報告とエネルギー基本計画改定&自治体としての取り組みの課題」参加費	有・ <input checked="" type="radio"/> 無
8				有・無
9				有・無
10				有・無
11				有・無
12				有・無
小計		18,291		
合計		18,291		

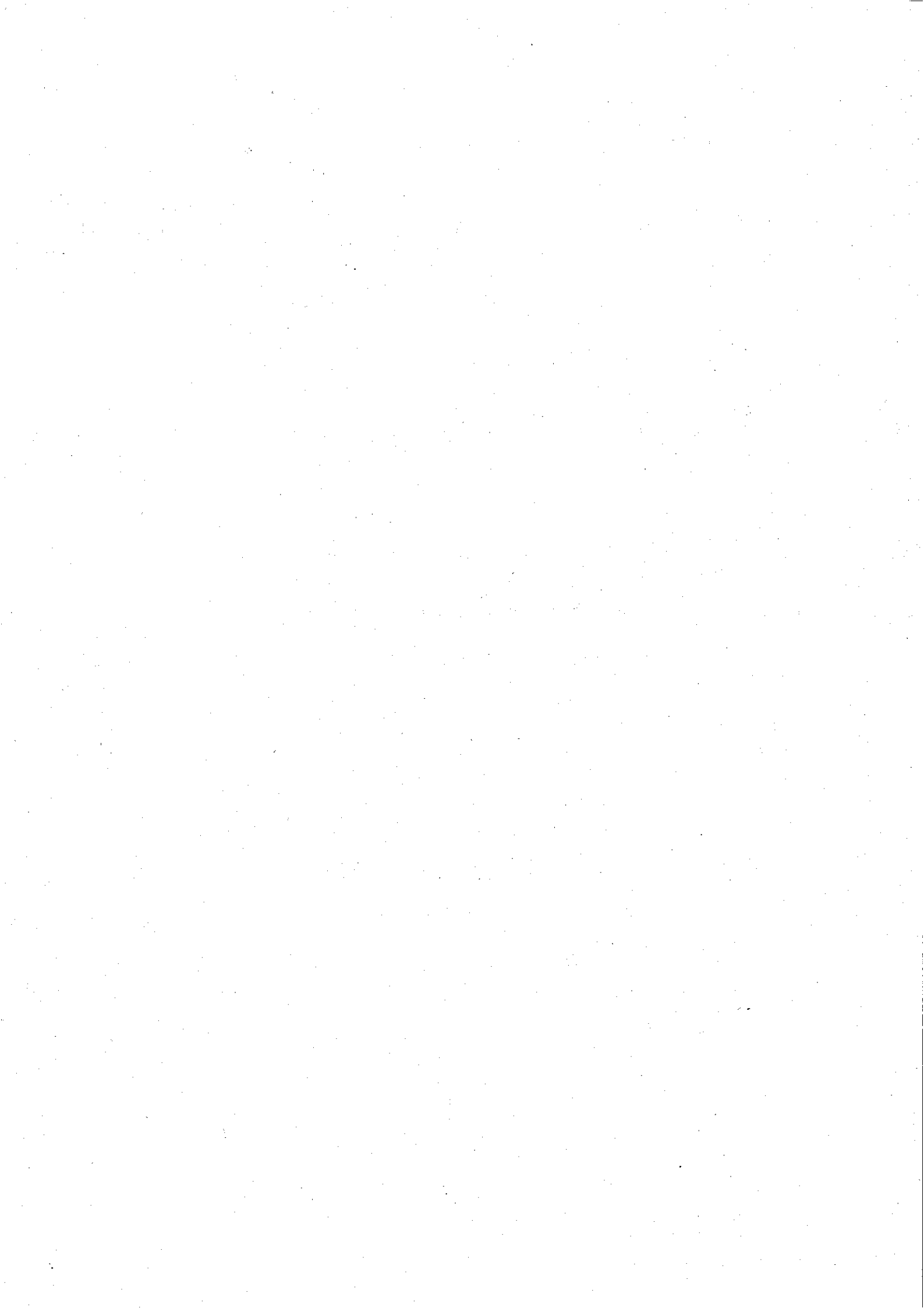

領 収 書 等 貼 付 用 紙

項 目	研 修 費	整 理 番 号	1
領収書等貼付欄			

領 収 証

2023年6月4日

川名雄児 様

¥2,500-

但 第48回全国学童保育指導員学校・南関東会場受講料として

神奈川県学童保育連絡協議会

〒231-0027 神奈川県横浜市中区扇町3-8-7 三平ビル201

TEL (045) 662-9647

及 内 容 説 明 明 細	第48回全国学童保育指導員学校・南関東会場受講費			
	按分	有 <input checked="" type="radio"/> 無	按分 理由	混然一体(1/2)・面積(%)・会派人数割(名) その他()
記 事 載 務 欄 局				
裏 面 記 載	有 ・ <input checked="" type="radio"/> 無			

(裏)

領 収 書 等 貼 付 用 紙

項 目	資料購入費	整理番号	2
-----	-------	------	---

領収書等貼付欄

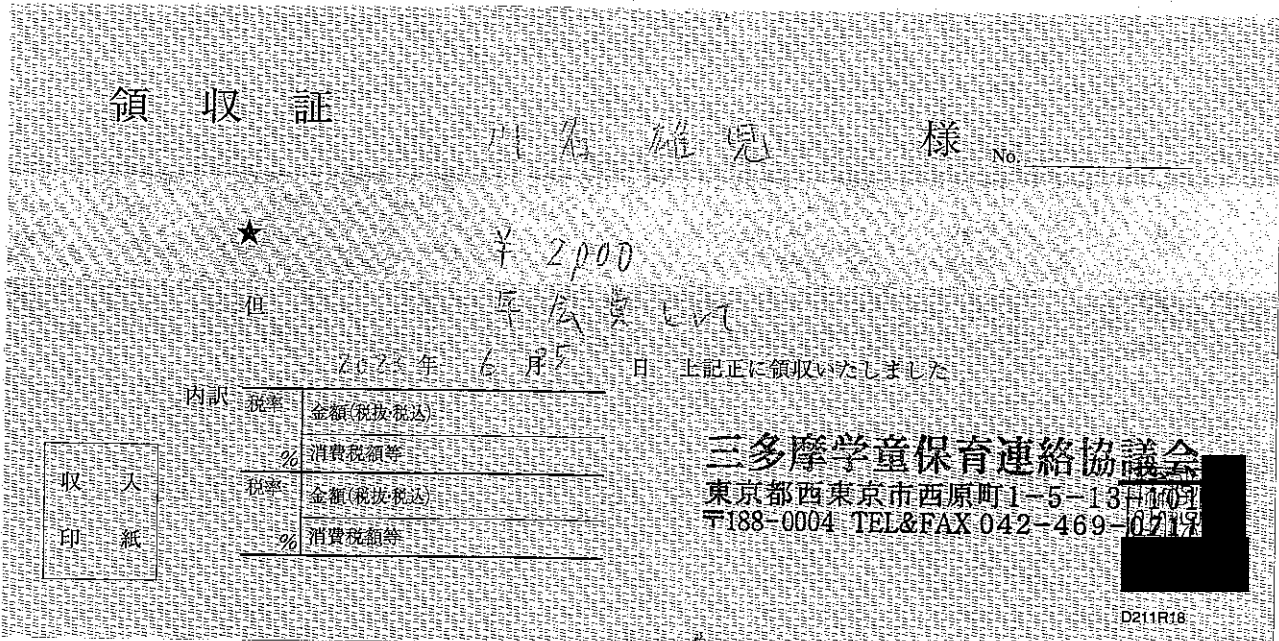

内容及び 説明 明細	三多摩学童保育連絡協議会年会費（2023年4月～2024年3月）から4月分を削除した額（2000÷12か月×11か月分）=1,833円の二分の一、916円を計上。		
	按分	有 無	按分理由 <u>混然一体(1/2)</u> 面積(%)・会派人数割(名) その他()
記事 載務 欄局			

裏面記載	有 ・ <u>無</u>
------	--------------

(裏)

領 収 書 等 貼 付 用 紙

項 目		研 修 費	整 理 番 号
領収書等貼付欄			3
裏面に貼付			
及 内 容 説 明 細	特非) 多摩住民自治研究所2024年度下半期(10月~3月)会費の7,500円のうち、 半額に按分し3,750円を計上。 インターネットバンキングによる振込みのため振込み内容書を添付。		
	按分 <input checked="" type="radio"/> 有 <input type="radio"/> 無	按分 理由	混然一体(1/2)・面積 <input checked="" type="radio"/> 80% (名) その他 ()
記 事 載 務 欄 局			
裏 面 記 載		<input checked="" type="radio"/> 有 ・ 無	

領 収 書 等 貼 付 用 紙

項 目	研修費	整理番号	4
-----	-----	------	---

領収書等貼付欄	<p>領 収 証</p> <p>2023年11月4日</p> <p>川名雄児 様</p> <p>★ ￥4,000. -</p> <p>(消費税課税対象外)</p> <p>但 第58回全国学童保育研究集会参加費として 上記正に領収いたしました</p> <p style="text-align: right;"> 全国学童保育連絡協議会 代表 戸塚 隆三 〒113-0033 東京都文京区本郷4-2-1 本郷四丁目 電話 03-3813-0765 FAX 03-3813-0765 </p>
---------	---

及内容説明明細	全国学童保育研究集会参加費			
	按分	有 <input checked="" type="radio"/> 無	按分理由	混然一体(1/2)・面積()%・会派人数割()名 その他()

記事載務欄局	
--------	--

裏面記載	有 ・ <input checked="" type="radio"/> 無
------	--

(裏)

領収書等貼付用紙

項目	研修費	整理番号	⑤
領収書等貼付欄			

2024年02月14日

領収書

川名ゆうじ様

領収日：2023年12月18日

¥ 3,000 -

但し ローカル・マニフェスト推進連盟 年会費（2023年度分：2023年7月1日から
2024年6月30日まで）として（※課税対象外）

上記、正に領収いたしました。

一般社団法人マニフェスト研究会

登録番号 T6010005021324
〒162-0041東京都新宿区早稲田鶴巻町517-1
ドロード早稲田402

電話：03-6709-6739

メール：mani@maniken.jp

内容及び 説明 詳細	ローカル・マニフェスト推進連盟年会費（2023年7月～2024年6月）のうち、7月～3月の9か月分2,250円の二分の一、1,125円を計上		
	按分	有 無	按分理由 混然一体(1/2)・面積()%・会派人数割()名 その他()
記事 載務 欄局			
裏面記載	有・無		

(裏)

領 収 書 等 貼 付 用 紙

	項 目	研修費	整理番号	
領収書等貼付欄				

領収データ - トップランナーに学ぶ受賞事例研修会(2023年11月09日@会場&オンライン)

発行日	2024年1月8日
宛名	カワナ ユウジ
合計	¥5,000
但し	チケット代金
注文日	2023年10月23日
注文番号	22994565
主催者	ローカル・マニフェスト推進連盟 (ローカル・マニフェスト推進連盟)
イベント名	トップランナーに学ぶ受賞事例研修会(2023年11月09日@会場&オンライン)



及内 び容 説明 明細	トップランナーに学ぶ受賞事例研修会 参加費			
	按分	有 <input checked="" type="radio"/> 無	按分 理由	混然一体(1/2)・面積(%)・会派人数割(名) その他()
記事 載務 欄局				
裏面記載	有 ・ <input checked="" type="radio"/> 無			

(裏)

領 収 書 等 貼 付 用 紙

	項 目	研修費	整理番号
領収書等貼付欄			7

領収データ - 気候セミナー「OP28報告と エネルギー基本計画改定 & 自治体としての取り組みの課題」

発行日	2024年1月8日
宛名	カワナ ユウジ
合計	¥1,000
但し	チケット代金
注文日	2023年12月29日
注文番号	23860796
主催者	気候危機・自治体議員の会 (ストップ気候危機!)
イベント名	気候セミナー「OP28報告と エネルギー基本計画改定 & 自治体としての取り組みの課題」



及内容説明 明細	気候セミナー「OP28報告とエネルギー基本計画改定&自治体としての取り組みの課題」参加費			
	按分	有 <input checked="" type="radio"/> 無	按分理由	混然一体(1/2)・面積 <input checked="" type="radio"/> 80%) ・ 会派人数割(名) その他 ()
記事 載務 欄局				
裏面記載	有 ・ <input checked="" type="radio"/> 無			

(裏)

令和5年度 政 務 活 動 費 支 出 整 理 簿

議員名 川名ゆうじ

項目		広報費		
整理番号	月日	支出額	支出件名	按分有無
1	12月4日	146,835	議会レポート11月号 16,430枚の印刷・配布代	有・無
2	3月22日	92,294	議会レポート3月号 11,750枚の印刷・配布代	有・無
3				有・無
4				有・無
5				有・無
6				有・無
7				有・無
8				有・無
9				有・無
10				有・無
11				有・無
12				有・無
小計		239,129		
合計		239,129		

領 収 書 等 貼 付 用 紙

項 目	広 報 費	整 理 番 号	1
領収書等貼付欄			
裏面に貼付			
及 内 容 説 明 細	市議会レポート 2023年11月号 16,430枚分の印刷代・配布代163,151円を面積 案文 ^{按分} で90%、146,835円を計上。		
	按分	有 無	按分理由 混然一体(1/2)・面積(90%)・会派人数割(名) その他 ()
記 事 載 務 欄 局			
裏 面 記 載		有 ・ 無	

(裏)

領収書



川名 雄児様

取引年月日: 2023年12月04日(月)

領収書番号: R-AM231118-3092814139

ラクスル株式会社

下記正に領収いたしました。

〒1410021 東京都品川区上大崎2-24-9 アイケイビル1F

登録番号: T9010401089631

合計金額 (税込) 163,151円

10%対象 163,151円 (内消費税: 14,832円)

注文番号	商品	数量	金額	備考
AM231118-3092814139-1	ポスティング チラシ 両面カラー / A4 (210x297mm) / 光沢紙 / 90kg / 町丁目配布 (配布方法: 標準配布) / お手元送付200部	16,430部	148,319円	配布予定期間: 2023/11/23 ~ 2023/12/01

「*」は軽減税率対象であることを示します。

注文内容	商品合計: 148,319円
小計 (税抜)	148,319円
合計金額 (税込)	163,151円

お支払い方法: クレジットカード

領 収 書 等 貼 付 用 紙

	項 目	広報費	整理番号
領収書等貼付欄			2

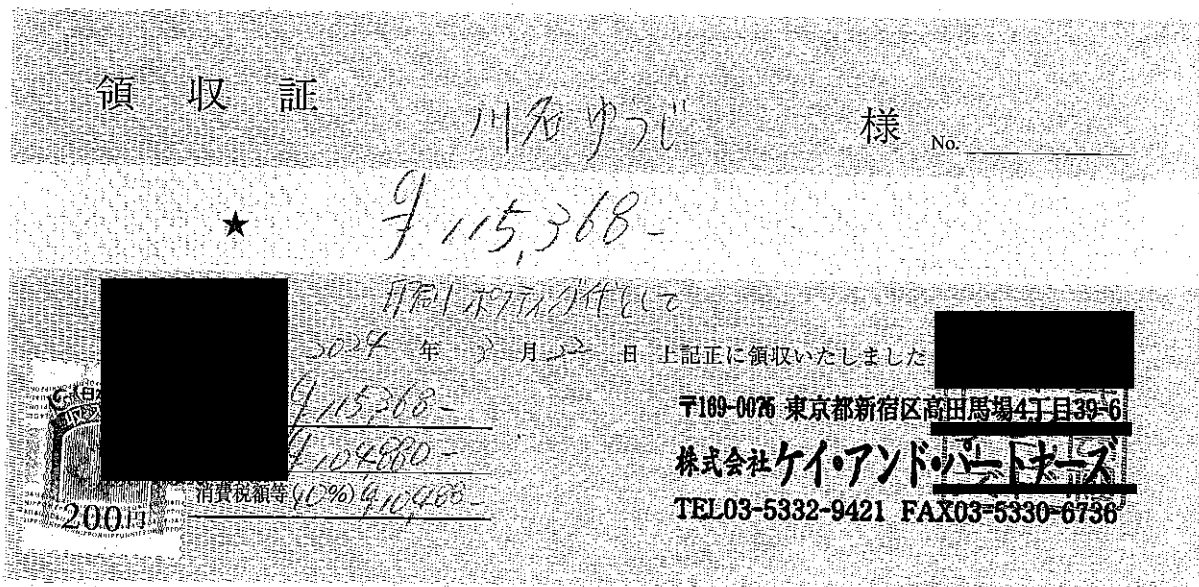

及内容説明 明細	市議会レポート 2024年3月号 11,750枚分の印刷代・配布代115,368円を面積 80% で80%、 ^{92,294} 92,294円を計上。		
	按分	<input checked="" type="radio"/> 有 <input type="radio"/> 無	按分理由 混然一体(1/2)・面積(80%)・会派人数割(名) その他()
記事 載務 欄局			

裏面記載	有 ・ <input checked="" type="radio"/> 無
------	--

(裏)

令和5年度 政 務 活 動 費 支 出 整 理 簿

議員名 川名ゆうじ

項目	広聴費		支 出 件 名	按分有無
	整理 番号	月 日		
1	7月1日	8,778	インターネット調査代、7月分	有・無
2	7月4日	17,556	インターネット調査代、5月、6月分	有・無
3	8月1日	8,778	インターネット調査代、8月分	有・無
4	9月1日	8,778	インターネット調査代、9月分	有・無
5	10月31日	8,778	インターネット調査、10月分	有・無
6	11月1日	8,778	インターネット調査 11月分	有・無
7	12月1日	8,778	インターネット調査 12月分	有・無
8	1月1日	8,778	インターネット調査 1月分	有・無
9	2月1日	8,778	インターネット調査 2月分	有・無
10	3月1日	8,778	インターネット調査 3月分	有・無
11				有・無
12				有・無
小 計		96,558		
合 計		96,558		

領 収 書 等 貼 付 用 紙

項 目		広聴費	整理番号
領収書等貼付欄			
裏面に貼付			
及内容説明 明細	給食の無償化、夏休みなどで学童クラブでの配食弁当、防犯カメラ増設についてインターネット上でアンケート調査を行った。2023年7月分		
	按分	有 <input checked="" type="radio"/> 無	按分理由 混然一体(1/2)・面積(%)・会派人数割(名) その他()
記事 載務 欄局			
裏面記載	<input checked="" type="radio"/> 有 ・ 無		

領収書



請求書番号 6B88F480-0005

領収書番号 2315-4983

支払い日 2023年7月1日

支払い方法

issues Co., Ltd.

+81 50-3503-0667

politician-contact@the-issues.jp

請求先

川名 ゆうじ

〒

日本

kawana@ba2.so-net.ne.jp

2023年7月1日に ¥8,778 が支払われました

説明	数量	単価	税金	金額
専用トピック 2023/07/01 ~ 2023/07/31	1	¥7,980	10%	¥7,980
小計				¥7,980
合計 (税抜き)				¥7,980
JCT - Japan (¥7,980 の 10%)				¥798
合計				¥8,778
支払い金額				¥8,778

領 収 書 等 貼 付 用 紙

項 目		広聴費	整理番号	2
領収書等貼付欄				
裏面に貼付				
及 内 容 説 明 細	給食の無償化、夏休みなどで学童クラブでの配食弁当、防犯カメラ増設についてインターネット上でアンケート調査を行った。2023年5, 6月分			
	按分	有 <input checked="" type="radio"/> 無	按分 理由	混然一体(1/2)・面積(%)・会派人数割(名) その他()
記 事 載 務 欄 局				
裏 面 記 載		<input checked="" type="radio"/> 有 ・ 無		

領収書



請求書番号 6B88F480-0008

領収書番号 2708-9430

支払い日 2023年7月4日

支払い方法

issues Co., Ltd.

+81 50-3503-0667

politician-contact@the-issues.jp

請求先

川名 ゆうじ

〒

日本

kawana@ba2.so-net.ne.jp

2023年7月4日に ¥17,556 が支払われました

説明	数量	単価	税金	金額
専用トピック 2023/05/01 ~ 2023/05/31	1	¥7,980	10%	¥7,980
専用トピック 2023/06/01 ~ 2023/06/30	1	¥7,980	10%	¥7,980
小計				¥15,960
合計 (税抜き)				¥15,960
JCT - Japan (¥15,960 の 10%)				¥1,596
合計				¥17,556
支払い金額				¥17,556

領 収 書 等 貼 付 用 紙

項 目		広聴費	整理番号	3
領収書等貼付欄				
裏面に貼付				
及 内 容 説 明 細	給食の無償化、夏休みなどで学童クラブでの配食弁当、防犯カメラ増設についてインターネット上でアンケート調査を行った。2023年8月分			
	按分	有 <input checked="" type="radio"/> 無	按分 理由	混然一体(1/2)・面積(%)・会派人数割(名) その他()
記 事 載 務 欄 局				
裏 面 記 載	<input checked="" type="radio"/> 有 ・ 無			

領収書



請求書番号 6B88F480-0009

領収書番号 2333-3520

支払い日 2023年8月1日

支払い方法

issues Co., Ltd.

+81 50-3503-0667

politician-contact@the-issues.jp

請求先

川名 ゆうじ

〒

日本

kawana@ba2.so-net.ne.jp

2023年8月1日に ¥8,778 が支払われました

説明	数量	単価	税金	金額
専用トピック 2023/08/01 ~ 2023/09/01	1	¥7,980	10%	¥7,980
	小計			¥7,980
	合計 (税抜き)			¥7,980
	JCT - Japan (¥7,980 の 10%)			¥798
	合計			¥8,778
	支払い金額			¥8,778

issues Co., Ltd. 様の無料トライアルは 2023年7月4日 に始まり、2023年8月1日 に終了しました。

カード に ¥8,778 が 1 カ月ごとに請求されます。

<https://the-issues.jp> にアクセスしてサブスクリプションを更新またはキャンセルしてください。

領 収 書 等 貼 付 用 紙

		項 目	広聴費	整理番号	4
領収書等貼付欄					
裏面に貼付					
及内容説明 明細	給食の無償化、夏休みなどで学童クラブでの配食弁当、防犯カメラ増設についてインターネット上でアンケート調査を行った。2023年9月分				
	按分	有 <input checked="" type="radio"/> 無	按分理由	混然一体(1/2)・面積(%)・会派人数割(名) その他()	
記事 載務 欄局					
裏面記載		<input checked="" type="radio"/> 有 ・ 無			

領収書



請求書番号 6B88F480-0010

領収書番号 2193-7371

支払い日 2023年9月1日

支払い方法

issues Co., Ltd.

+81 50-3503-0667

politician-contact@the-issues.jp

請求先

川名 ゆうじ

〒

日本

kawana@ba2.so-net.ne.jp

2023年9月1日に ¥8,778 が支払われました

説明	数量	単価	税金	金額
専用トピックプラン 2023/09/01 ~ 2023/10/01	1	¥7,980	10%	¥7,980
小計				¥7,980
合計 (税抜き)				¥7,980
JCT - 日本 (¥7,980 の 10%)				¥798
合計				¥8,778
支払い金額				¥8,778

領 収 書 等 貼 付 用 紙

項 目		広聴費	整理番号	5
領収書等貼付欄				
裏面に貼付				
及内容説明 明細	給食の無償化、夏休みなどでの学童クラブでの配食弁当、防犯カメラの増設についてインターネット上で調査を行った。2023年10月分。			
	按分	有 <input checked="" type="radio"/> 無	按分理由	混然一体(1/2)・面積(80%)・会派人数割(名) その他()
記事 載務 欄局				
裏面記載	<input checked="" type="radio"/> 有 ・ 無			

領収書



請求書番号 6B88F480-0011
領収書番号 2464-7983
支払い日 2023年10月31日
支払い方法 XXXXXXXXXX

issues Co., Ltd.
〒145-0071
東京都
大田区
田園調布2-4-18
日本
+81 50-3503-0667
politician-contact@the-issues.jp

請求先
川名 ゆうじ
〒
日本
kawana@ba2.so-net.ne.jp

2023年10月31日に ¥8,778 を領収いたしました

説明	数量	単価	税金	金額
専用トピックプラン 2023/10/01 ~ 2023/11/01	1	¥7,980	10%	¥7,980
				小計 ¥7,980
				合計 (税抜き) ¥7,980
				JCT - 日本 (¥7,980 の 10%) ¥798
				合計 ¥8,778
				支払い金額 ¥8,778

領 収 書 等 貼 付 用 紙

項 目		広聴費	整理番号	6
領収書等貼付欄				
裏面に貼付				
及内容説明 明細	吉祥寺に児童館、夏休みなどでの学童クラブでの配食弁当、給食の無償化についてインターネット上で調査を行った。2023年11月分。			
	按分	有 <input checked="" type="radio"/> 無	按分理由	混然一体(1/2)・面積(%)・会派人数割(名) その他()
記事 載務 欄局				
裏面記載	<input checked="" type="radio"/> 有 ・ 無			

領 収 書 等 貼 付 用 紙

		項 目	広聴費	整理番号	7
領収書等貼付欄		裏面に貼付			
及内容説明 明細	吉祥寺に児童館、夏休みなどでの学童クラブでの配食弁当、給食の無償化についてインターネット上で調査を行った。2023年12月分。				
	按分	有 <input checked="" type="radio"/> 無	按分理由	混然一体(1/2)・面積(%)・会派人数割(名) その他()	
記事 載務 欄局					
裏面記載		<input checked="" type="radio"/> 有 ・ 無			

領 収 書 等 貼 付 用 紙

		項 目	広聴費	整理番号	8
領収書等貼付欄					
裏面に貼付					
及内容 説明 明細	吉祥寺に児童館、夏休みなどでの学童クラブでの配食弁当、給食の無償化についてインターネット上で調査を行った。2024年1月分。				
	按分	有 <input checked="" type="radio"/> 無	按分 理由	混然一体(1/2)・面積(%)・会派人数割(名) その他()	
記事 載務 欄局					
裏面記載		<input checked="" type="radio"/> 有 ・ 無			

領 収 書 等 貼 付 用 紙

項 目	広聴費	整理番号	9
-----	-----	------	---

領収書等貼付欄	
裏面に貼付	

及び内容説明明細	吉祥寺に児童館、夏休みなどでの学童クラブでの配食弁当、給食の無償化についてインターネット上で調査を行った。2024年2月分。		
	按分	有 <input checked="" type="radio"/> 無	按分理由 混然一体(1/2)・面積(%)・会派人数割(名) その他()
記事載務欄局			

裏面記載	<input checked="" type="radio"/> 有 ・ 無
------	--

領 収 書 等 貼 付 用 紙

	項 目	広聴費	整理番号	10
--	-----	-----	------	----

領収書等貼付欄	
裏面に貼付	

及 内 容 説 明 細	吉祥寺に児童館、夏休みなどでの学童クラブでの配食弁当、給食の無償化についてインターネット上で調査を行った。2024年3月分。			
按分	有 <input checked="" type="radio"/> 無	按分 理由	混然一体(1/2)・面積()%・会派人数割()名 その他()	
記 事 載 務 欄 局				

裏面記載	<input checked="" type="radio"/> 有 ・ 無
------	--

令和5年度 政 務 活 動 費 支 出 整 理 簿

議員名 川名ゆうじ

項目	資料購入費		支 出 件 名	按分有無
	整理 番号	月 日		
1	5月1日	1,620	月刊先端教育 購入代	有・ <input checked="" type="radio"/> 無
2	6月1日	1,620	月刊先端教育 購入代	有・ <input checked="" type="radio"/> 無
3	6月5日	2,035	あなたを支配し、社会を破壊するAI・ビッグデータの罠 購入代	有・ <input checked="" type="radio"/> 無
4	6月5日	2,500	日経クロステック 5月分購読代	有・ <input checked="" type="radio"/> 無
5	6月15日	19,800	都市データバンク2023 購入代	有・ <input checked="" type="radio"/> 無
6	6月25日	5,133	日本の学童ほいく年間購読代	<input checked="" type="radio"/> 有・無
7	6月25日	1,000	学童保育情報2022-2023 購入代	有・ <input checked="" type="radio"/> 無
8	7月1日	27,500	日本教育新聞 購読代	有・ <input checked="" type="radio"/> 無
9	7月1日	1,620	月刊先端教育 購入代	有・ <input checked="" type="radio"/> 無
10	7月4日	2,500	日経クロステック 6月分購読代	有・ <input checked="" type="radio"/> 無
11	8月1日	1,620	月刊先端教育 購入代	有・ <input checked="" type="radio"/> 無
12	8月4日	2,500	日経クロステック 7月分購読代	有・ <input checked="" type="radio"/> 無
小 計		69,448		
合 計		103,668		

令和5年度 政 務 活 動 費 支 出 整 理 簿

議員名 川名ゆうじ

項目		資料購入費		
整理番号	月日	支出額	支出件名	按分有無
13	9月1日	1,620	月刊先端教育 購入代	有・ <input type="radio"/> 無
14	9月4日	2,500	日経クロステック 8月分購読代	有・ <input type="radio"/> 無
15	10月1日	1,620	月刊先端教育 購入代	有・ <input type="radio"/> 無
16	10月4日	2,500	日経クロステック 9月分購読代	有・ <input type="radio"/> 無
17	11月1日	1,620	月刊先端教育 購入代	有・ <input type="radio"/> 無
18	11月4日	3,400	宿題からの解放、私たちと発達保障 購入代	有・ <input type="radio"/> 無
19	11月6日	2,500	日経クロステック 10月分購読代	有・ <input type="radio"/> 無
20	12月1日	1,620	月刊先端教育 購入代	有・ <input type="radio"/> 無
21	12月4日	2,500	日経クロステック 11月分購読代	有・ <input type="radio"/> 無
22	1月1日	1,620	月刊先端教育 購入代	有・ <input type="radio"/> 無
23	1月4日	2,500	日経クロステック 12月分購読代	有・ <input type="radio"/> 無
24	1月23日	1,980	自治を担う「フォーラム」 策実現のための質問、質疑 購入代	有・ <input type="radio"/> 無
小 計		25,980		
合 計		103,668		

令和5年度 政 務 活 動 費 支 出 整 理 簿

議員名 川名ゆうじ

項目	資料購入費			
整理番号	月日	支 出 額	支 出 件 名	按分有無
25	2月1日	1,620	月刊先端教育 購入代	有・無
26	2月5日	2,500	日経クロステック 1月分購読代	有・無
27	3月1日	1,620	月刊先端教育 購入代	有・無
28	3月4日	2,500	日経クロステック 2月分購読代	有・無
29				有・無
30				有・無
31				有・無
32				有・無
33				有・無
34				有・無
35				有・無
36				有・無
小 計		8,240		
合 計		103,668		

領 収 書 等 貼 付 用 紙

領 収 書 等 貼 付 欄		項 目	資 料 購 入 費	整 理 番 号
裏面に貼付				
及 内 容 説 明 細	月刊先端教育（5月1日支払分）			
	按分	有 <input checked="" type="radio"/> 無	按分 理由	混然一体(1/2)・面積(%)・会派人数割(名) その他()
記 事 載 務 欄 局				
裏 面 記 載		<input checked="" type="radio"/> 有 ・ 無		

領収書

学校法人先端教育機構

請求書番号 ABCD3CFA-0037

領収書番号 2085-3029

支払い日 2023年5月1日

支払い方法

学校法人先端教育機構

〒1078418

東京都

港区

南青山3-13-18

313南青山6階

日本

+81 3-3478-8411

cs@sentankyo.jp

請求先

kawana@ba2.so-net.ne.jp

2023年5月1日に ¥1,620 が支払われました

説明	数量	単価	税金	金額
スタンダードプラン 2023/05/01 ~ 2023/06/01	1	¥1,620	10% 込	¥1,620
	小計			¥1,620
	合計 (税抜き)			¥1,473
	消費税 (¥1,473 の 10% (内税))			¥147
	合計			¥1,620
	支払い金額			¥1,620

領 収 書 等 貼 付 用 紙

		項 目	資料購入費	整理番号	2
領収書等貼付欄					
裏面に貼付					
及内容説明細	月刊先端教育 (6月1日支払分)				
	按分	有 <input checked="" type="radio"/> 無	按分理由	混然一体 (1/2) ・ 面積 (%) ・ 会派人数割 (名) その他 ()	
記事 載務 欄局					

裏 面 記 載	<input checked="" type="radio"/> 有 ・ 無
---------	--

領収書

学校法人先端教育機構

請求書番号 ABCD3CFA-0038

領収書番号 2446-1409

支払い日 2023年6月1日

支払い方法

学校法人先端教育機構

〒1078418

東京都

港区

南青山3-13-18

313南青山6階

Japan

+81 3-3478-8411

cs@sentankyo.jp

請求先

kawana@ba2.so-net.ne.jp

2023年6月1日に ¥1,620 が支払われました

説明	数量	単価	税金	金額
スタンダードプラン 2023/06/01 ~ 2023/07/01	1	¥1,620	10% 込	¥1,620
	小計			¥1,620
	合計 (税抜き)			¥1,473
	消費税 (¥1,473 の 10% (内税))			¥147
	合計			¥1,620
	支払い金額			¥1,620

領 収 書 等 貼 付 用 紙

項 目		資料購入費	整理番号	3
領収書等貼付欄				
裏面に貼付				
及内 び容 説明 明細	あなたを支配し、社会を破壊するAI・ビッグデータの罠			
	按分	有 <input checked="" type="radio"/> 無	按分 理由	混然一体(1/2)・面積(%)・会派人数割(名) その他()
記事 載務 欄局				
裏 面 記 載		<input checked="" type="radio"/> 有 ・ 無		

注文番号250-1224425-3545408の領収書
このページを印刷してご利用ください。

発行日: 2023年6月5日
注文日: 2023年6月4日
Amazon.co.jp 注文番号: 250-1224425-3545408
ご請求額: ¥2,035

様

2023年6月5日に発送済み

注文商品

1点 あなたを支配し、社会を破壊する、AI・ビッグデータの罠, キャシー・オニール
販売: アマゾンジャパン合同会社

価格

¥2,035

コンディション: 新品

お届け先住所:

川名 雄児
180-0021
東京都 武蔵野市桜堤3-4-12

配送方法:

お急ぎ便

支払い情報

支払い方法:

一括払い

請求先住所:

川名 雄児
180-0021
東京都 武蔵野市桜堤3-4-12

商品の小計: ¥2,035

配送料・手数料: ¥0

注文合計: ¥2,035

ご請求額: ¥2,035

クレジットカードへの請求

2023年6月5日: ¥2,035

注文の状況を確認するには、注文内容をご覧ください。

領 収 書 等 貼 付 用 紙

項 目		資料購入費	整理番号	4
領収書等貼付欄				
裏面に貼付				
及 内 容 説 明 細	日経クロステック（日経BP社）購読代（2023年5月1日請求、支払い6月5日分）。 領収書が発行されないため、クレジットカード明細を添付。			
	按分	有 <input checked="" type="radio"/> 無	按分 理由	混然一体（1/2）・面積（ % ） ・ 会派人数割（ 名 ） その他（ ）
記 事 載 務 局				
裏 面 記 載		<input checked="" type="radio"/> 有 ・ 無		

ご利用代金明細書

川名 雄児 様

会員番号	
お支払額	
お支払日	2023年06月05日

口座名義	初 107
金融機関	
支店	
口座番号	
支払方法	口座振替

ご利用可能枠	
内 割賦枠	
内 キャッシング枠	

2022年12月以前は「ご利用可能枠」と「割賦枠」が一律同額となっておりますが、2023年01月以降は「ご利用可能枠」と「割賦枠」を分けて表記しております。
割賦とは、ショッピングご利用分の内、1回払い以外（分割払い、リボ払い）のお支払方法によるご利用分を指します。なお、ボーナス1回払いも割賦に含まれます。

◆ ショッピングお支払後残高（2回払い、分割払い、ボーナス一括払い、リボ払い）

支払区分	今回ご請求額・弁済金（手数料含む）	支払後残高（うち手数料）
ショッピング2回払い	0	0
ショッピング分割払い	0	0
ショッピングボーナス一括払い	0	夏季（8月）：0
ショッピングリボ払い	0	0

◆ お客様のリボ払いのご契約内容

ご利用方法	返済コース	手数料率・利率 （実質年率）	ボーナス月	ボーナス加算額	
				冬季	夏季
ショッピングリボ	5,000円コース		**月/**月		
キャッシングリボ	5,000円コース		**月/**月		

◆ カードご利用明細

●マークは、JRE POINT積算対象の商品です。

★マークは、Visa、Mastercard、JCB加盟店でのご利用です。

■マークは、当社から発行するインボイスの対象です。事業を営む方で、消費税の仕入税額控除を行う場合はこのご利用代金明細書の保存が必要です。

ご利用 年 月 日	ご利用箇所	ご利用額	払戻額	ご請求額 （うち手数料・利息）	支払区分 （回数）	今回 回数	今回ご請求額・弁済金 （うち手数料・利息）	備 考			
								現地通貨額	通貨略称	換算レート	
	川名 雄児 様										
										JPY	1,000
										JPY	1,000
23 05 01	日経BP	2,500		2,500	1回払		2,500				
										3,700.00	JPY 1,000

※支払停止の抗弁について：商品瑕疵、役務の未提供などを理由に、その事由が解消されるまで、その商品や役務に関するお支払いを止めることができる場合があります。（ただし、ご利用からご返済までの期間が2ヶ月を超える場合に限りです。）なお、詳細は会員規約をご確認いただくか、当社へお問合せください。

ご請求額合計	
--------	--

※Visa、Mastercard、JCB海外加盟店利用時の換算レート等について：海外でのご利用代金を日本円に換算する際のレートは、ご利用データをVisa、Mastercard、JCBの決済センターが処理した日のレート（指定の金融機関のレート）が使用されます。お客さまがカードをご利用になった日のレートではありませんのでご注意ください。
なお、換算の際、海外ショッピング利用に関わる事務処理費用として以下をレートに加算させていただきますので、予めご了承ください。

Visa、Mastercard：2.20%（税込：インボイス発行をご希望の方はビューカードセンターまでご連絡ください）

JCB：1.60%（非課税）

◆ 自動振替ができない場合のお支払いのご案内

※明細書が作成された後に、当月分を入金された場合、口座からの引落としと重複することがありますのでご注意ください。

1. 金融機関からのお振込方法

金融機関からお振込みいただく場合は、下記の口座に電信扱いでお振込みくださいますようお願いいたします。

適格請求書発行事業者登録番号：T2010701023263

領 収 書 等 貼 付 用 紙

項 目		資料購入費	整理番号
領収書等貼付欄			5
裏面に貼付			
及内容説明細	都市データバンク2023年版		
	按分	有 <input checked="" type="radio"/> 無	按分理由 混然一体(1/2)・面積(%)・会派人数割(名) その他()
記事載務欄局			
裏面記載	<input checked="" type="radio"/> 有 ・ 無		

注文番号250-6832587-1591864の領収書
このページを印刷してご利用ください。

発行日: 2024年1月8日
注文日: 2023年6月12日
Amazon.co.jp 注文番号: 250-6832587-1591864
ご請求額: ¥19,800

様

2023年6月15日に発送済み

注文商品	価格
1点 都市データパック 2023年版 (週刊東洋経済臨増 DBシリーズ), 東洋経済新報社 販売: アマゾンジャパン合同会社 コンディション: 新品	¥19,800
お届け先住所: 川名 雄児 180-0021 東京都 武蔵野市桜堤3-4-12	
配送方法: 通常配送	

支払い情報

支払い方法: 一括払い	商品の小計: ¥19,800 配送料・手数料: ¥0 注文合計: ¥1,800 ご請求額: ¥19,800
請求先住所: 川名 雄児 180-0021 東京都 武蔵野市桜堤3-4-12	
クレジットカードへの請求	: 2023年6月15日: ¥19,800

注文の状況を確認するには、注文内容をご覧ください。

領収書等貼付用紙

項目	資料購入費	整理番号	6
----	-------	------	---

領収書等貼付欄									
<p>領収証</p> <p>川名 雄児 様 No. _____</p> <p>★ 5,600</p> <p>但し 「日本の学童ほいく」年間購読料送料より 2023年4月25日 上記正に領収いたしました</p> <table border="1" style="margin-left: auto; margin-right: auto;"> <tr> <td>税率</td> <td>金額(税抜税込)</td> </tr> <tr> <td>%</td> <td>消費税額等</td> </tr> <tr> <td>税率</td> <td>金額(税抜税込)</td> </tr> <tr> <td>%</td> <td>消費税額等</td> </tr> </table> <p>三多摩学童保育連絡協議会 東京都西東京市西原町1-5-13 1階 〒188-0004 TEL&FAX 042-469-0711</p> <p style="text-align: right;">D211R18</p>		税率	金額(税抜税込)	%	消費税額等	税率	金額(税抜税込)	%	消費税額等
税率	金額(税抜税込)								
%	消費税額等								
税率	金額(税抜税込)								
%	消費税額等								

及内容説明 明細	日本の学童ほいく年間購読料5,600円(2023年4月～2024年3月)から4月分を削除した額(5600÷12か月×11か月分)=5,133円を計上。		
	按分	有 無	按分理由 混然一体(1/2)・面積(%)・会派人数割(名) その他()
記事 載務 欄局			

裏面記載	有 ・ 無
------	-------

(裏)

領 収 書 等 貼 付 用 紙

	項 目	資料購入費	整理番号
領収書等貼付欄			7

領 収 証

川 名 雄 児 様 No. _____

★ 金額 円 1,000

但 2022-2023 学童保育情報

2023年6月25日 上記正に領収いたしました

収 入 印 紙	内訳	税率	金額(税抜税込)
		%	消費税額等
		税率	金額(税抜・税込)
		%	消費税額等

三多摩学童保育連絡協議会

東京都西東京市西原町1-5-13-101

〒188-0004 TEL&FAX 042-469-0711

D211R18

及内 容 説 明 細	学童保育情報2022-2023			
	按分	有 <input checked="" type="radio"/> 無	按分 理由	混然一体(1/2)・面積(%)・会派人数割(名) その他()
記事 載 務 欄 局				

裏面記載	有 ・ <input checked="" type="radio"/> 無
------	--

(裏)

領 収 書 等 貼 付 用 紙

領 収 書 等 貼 付 欄		項 目	資 料 購 入 費	整 理 番 号	8
裏面に貼付					
及 内 容 説 明 細	日本教育新聞代金（2023年6月～2024年3月分）				
	按分	有 <input checked="" type="radio"/> 無	按分 理由	混然一体(1/2)・面積(%)・会派人数割(名) その他()	
記 事 載 務 欄 局					
裏 面 記 載		<input checked="" type="radio"/> 有 ・ 無			

(裏)

領 収 証

川名 雄児 様
(コード: 24 - 522919)

金 額 : ¥27,500-

但し 日本教育新聞 購読料

購読期間(年月) : 2023年6月 ~ 2024年3月

支払方法 : コンビニエンスストア払い

領収日 : 2023/7/1

上記の金額正に領収いたしました

株式会社日本教育新聞社
東京都港区白金台3-2-10
TEL 03-3280-7025

印 収
紙 入

扱
者
印

領 収 書 等 貼 付 用 紙

		項 目	資料購入費	整理番号	9
領収書等貼付欄					
裏面に貼付					
及内容 説明 明細	月刊先端教育 (7月1日支払分)				
	按分	有 <input checked="" type="radio"/> 無	按分 理由	混然一体 (1/2) ・ 面積 (%) ・ 会派人数割 (名) その他 ()	
記事 載務 欄局					
裏面記載		<input checked="" type="radio"/> 有 ・ 無			

領収書

学校法人先端教育機構

請求書番号 ABCD3CFA-0039

領収書番号 2558-0615

支払い日 2023年7月1日

支払い方法

学校法人先端教育機構

〒1078418

東京都

港区

南青山3-13-18

313南青山6階

日本

+81 3-3478-8411

cs@sentankyo.jp

請求先

kawana@ba2.so-net.ne.jp

2023年7月1日に ¥1,620 が支払われました

説明	数量	単価	税金	金額
スタンダードプラン 2023/07/01 ~ 2023/08/01	1	¥1,620	10% 込	¥1,620
	小計			¥1,620
	合計 (税抜き)			¥1,473
	消費税 (¥1,473 の 10% (内税))			¥147
	合計			¥1,620

領 収 書 等 貼 付 用 紙

		項 目	資料購入費	整理番号	10
領収書等貼付欄					
裏面に貼付					
及 内 容 説 明 細	日経クロステック（日経BP社）購読代（2023年6月1日請求、支払い7月4日分）。 領収書が発行されないため、クレジットカード明細を添付。				
	按分	有 <input checked="" type="radio"/> 無	按分 理由	混然一体(1/2)・面積 <input checked="" type="radio"/> %) ・ 会派人数割(名) その他 ()	
記 事 載 務 欄 局					
裏 面 記 載		<input checked="" type="radio"/> 有 ・ 無			

ご利用代金明細書

川名 雄児 様

会員番号	
お支払額	
お支払日	2023年07月04日

口座名義	加ナリゾ
金融機関	
支店	
口座番号	
支払方法	口座振替

ご利用可能枠	
内 割賦枠	
内 キャッシング枠	

2022年12月以前は「ご利用可能枠」と「割賦枠」が一律同額となっておりましたが、2023年01月以降は「ご利用可能枠」と「割賦枠」を分けて表記しております。
割賦とは、ショッピングご利用分の内、1回払い以外（分割払い、リボ払い）のお支払方法によるご利用分を指します。なお、ボーナス1回払いも割賦に含まれます。

◆ ショッピングお支払後残高（2回払い、分割払い、ボーナス一括払い、リボ払い）

支払区分	今回ご請求額・弁済金（手数料含む）	支払後残高（うち手数料）
ショッピング2回払い	0	0
ショッピング分割払い	0	0
ショッピングボーナス一括払い	0	夏季（8月）：0
ショッピングリボ払い	0	0

◆ お客様のリボ払いのご契約内容

ご利用方法	返済コース	手数料率・利率 (実質年率)	ボーナス月	ボーナス加算額	
				冬季	夏季
ショッピングリボ	5,000円コース		**月/**月		
キャッシングリボ	5,000円コース		**月/**月		

◆ カードご利用明細

- マークは、JRE POINT積算対象の商品です。
- ★マークは、Visa、Mastercard、JCB加盟店でのご利用です。
- マークは、当社から発行するインボイスの対象です。事業を営む方で、消費税の仕入税額控除を行う場合はこのご利用代金明細書の保存が必要です。

ご利用 年 月 日	ご利用箇所	ご利用額	払戻額	ご請求額 (うち手数料・利息)	支払区分 (回数)	今回 回数	今回ご請求額・弁済金 (うち手数料・利息)	現地通貨額	備考 通貨略称	換算レート
	川名 雄児 様									
									JPY	1.000
23 06 01	日経BP	2,500		2,500	1回払		2,500			
									JPY	1.000

※支払停止の抗弁について：商品瑕疵、役務の未提供などを理由に、その事由が解消されるまで、その商品や役務に関するお支払いを止めることができる場合があります。（ただし、ご利用からご返済までの期間が2ヶ月を超える場合に限りです。）なお、詳細は会員規約をご確認いただくか、当社へお問合せください。

ご請求額合計	
--------	--

※Visa、Mastercard、JCB海外加盟店利用時の換算レート等について：海外でのご利用代金を日本円に換算する際のレートは、ご利用データをVisa、Mastercard、JCBの決済センターが処理した日のレート（指定の金融機関のレート）が使用されます。お客さまがカードをご利用になった日のレートではありませんのでご注意ください。
なお、換算の際、海外ショッピング利用に関わる事務処理費用として以下をレートに加算させていただきますので、予めご了承ください。
Visa、Mastercard：2.20%（税込・インボイス発行をご希望の方はビューカードセンターまでご連絡ください）
JCB：1.60%（非課税）

◆ 自動振替ができない場合のお支払いのご案内

※明細書が作成された後に、当月分を入金された場合、口座からの引落としと重複することがありますのでご注意ください。

- 金融機関からのお振込方法
金融機関からお振込みいただく場合は、下記の口座に電信扱いでお振込みくださいますようお願いいたします。

連絡請求書発行事業者登録番号：T2010701023263

領 収 書 等 貼 付 用 紙

項 目		資料購入費	整理番号	11
領収書等貼付欄				
裏面に貼付				
及内容説明明細	月刊先端教育（8月1日支払分）			
	按分	有 <input checked="" type="radio"/> 無	按分理由	混然一体(1/2)・面積(%)・会派人数割(名) その他()
記事載務欄局				
裏面記載		<input checked="" type="radio"/> 有 ・ 無		

領収書

学校法人先端教育機構

請求書番号 ABCD3CFA-0040

領収書番号 2776-0716

支払い日 2023年8月1日

支払い方法

学校法人先端教育機構

〒1078418

東京都

港区

南青山3-13-18

313南青山6階

日本

+81 3-3478-8411

cs@sentankyo.jp

請求先

kawana@ba2.so-net.ne.jp

2023年8月1日に ¥1,620 が支払われました

説明	数量	単価	税金	金額
スタンダードプラン 2023/08/01 ~ 2023/09/01	1	¥1,620	10% 込	¥1,620
小計				¥1,620
合計 (税抜き)				¥1,473
消費税 (¥1,473 の 10% (内税))				¥147
合計				¥1,620
支払い金額				¥1,620

領 収 書 等 貼 付 用 紙

	項 目	資料購入費	整理番号	12
--	-----	-------	------	----

領収書等貼付欄	
裏面に貼付	

及内容説明明細	日経クロステック（日経BP社）購読代（2023年7月1日請求、支払い8月4日分）。領収書が発行されないため、クレジットカード明細を添付。			
按分	有 <input checked="" type="radio"/> 無	按分理由	混然一体（1/2）・面積（ % ） ・ 会派人数割（ 名 ） その他（ ）	
記事載務欄局				

裏面記載	<input checked="" type="radio"/> 有 ・ 無
------	--

ご利用代金明細書

川名 雄児 様

会員番号	
お支払額	
お支払日	2023年08月04日

口座名義	加計 10%
金融機関	
支店	
口座番号	
支払方法	口座振替

ご利用可能枠
内 割賦枠
内 キャッシング枠

2022年12月以前は「ご利用可能枠」と「割賦枠」が一律同額となっておりますが、2023年01月以降は「ご利用可能枠」と「割賦枠」を分けて表記しております。
 割賦とは、ショッピングご利用分の内、1回払い以外（分割払い、リボ払い）のお支払方法によるご利用分を指します。なお、ボーナス1回払いも割賦に含まれます。

◆ ショッピングお支払後残高（2回払い、分割払い、ボーナス一括払い、リボ払い）

支払区分	今回ご請求額・弁済金（手数料含む）	支払後残高（うち手数料）
ショッピング2回払い	0	0
ショッピング分割払い	0	0
ショッピングボーナス一括払い	0	夏季（8月）：0
ショッピングリボ払い	0	0

◆ お客様のリボ払いのご契約内容

ご利用方法	返済コース	手数料率・利率 (実質年率)	ボーナス月	ボーナス加算額	
				冬季	夏季
ショッピングリボ	5,000円コース		**月/**月		
キャッシングリボ	5,000円コース		**月/**月		

◆ カードご利用明細

- マークは、JRE POINT積算対象の商品です。
- ★マークは、Visa、Mastercard、JCB加盟店でのご利用です。
- マークは、当社から発行するインボイスの対象です。事業を営む方で、消費税の仕入税額控除を行う場合はこのご利用代金明細書の保存が必要です。

年	月	日	ご利用箇所	ご利用額	払戻額	ご請求額 (うち手数料・利息)	支払区分 (回数)	今回 回数	今回ご請求額・弁済金 (うち手数料・利息)	備考			
										現地通貨額	通貨略称	換算レート	
			川名 雄児 様										
23	07	01	日経BP	2,500		2,500	1回払		2,500				
										3,700.00	JPY	1,000	

※支払停止の拒弁について：商品瑕疵、役務の未提供などを理由に、その事由が解消されるまで、その商品や役務に関するお支払いを止めることができる場合があります。（ただし、ご利用からご返済までの期間が2ヶ月を超える場合に限りです。）なお、詳細は会員規約をご確認いただくか、当社へお問合せください。

※Visa、Mastercard、JCB海外加盟店利用時の換算レート等について：海外でのご利用代金を日本円に換算する際のレートは、ご利用データをVisa、Mastercard、JCBの決済センターが処理した日のレート（指定の金融機関のレート）が使用されます。お客さまがカードをご利用になった日のレートではありませんのでご注意ください。
 なお、換算の際、海外ショッピング利用に関わる事務処理費用として以下をレートに加算させていただきますので、予めご了承ください。
 Visa、Mastercard：2.20%（税込インボイス発行をご希望の方はビューカードセンターまでご連絡ください）
 JCB：1.60%（非課税）

◆ 自動振替ができない場合のお支払いのご案内

※明細書が作成された後に、当月分を入金された場合、口座からの引落としと重複することがありますのでご注意ください。

1. 金融機関からのお振込方法

金融機関からお振込みいただく場合は、下記の口座に電信扱いでお振込みくださいますようお願いいたします。

お客様 お振込み口座 (預金種別・普通)	銀行	支店	口座番号	受取人
	銀行	支店		

通格請求書発行事業者登録番号：T2010701023263

インボイス対象合計金額		
税率	税込合計	消費税
10%		0

2. 当社 ATM（VIEW ALTTE）からのご入金方法

お支払いにつきましては当社ATM（VIEW ALTTE）でのご入金も可能です。ぜひご利用ください。

※紙幣は50枚（最高50万円）まで入金できます。50枚（50万円）を超える場合には、上記「金融機関からのお振込方法」にてご入金ください。

領 収 書 等 貼 付 用 紙

		項 目	資料購入費	整理番号	13
領収書等貼付欄					
裏面に貼付					
及 内 容 説 明 細	月刊先端教育（9月1日支払分）				
	按分	有 <input checked="" type="radio"/> 無	按分 理由	混然一体(1/2)・面積(%)・会派人数割(名) その他()	
記 事 載 務 欄 局					
裏 面 記 載		<input checked="" type="radio"/> 有 ・ 無			

領収書

学校法人先端教育機構

請求書番号 ABCD3CFA-0041

領収書番号 2387-0372

支払い日 2023年9月1日

支払い方法

学校法人先端教育機構

〒1078418

東京都

港区

南青山3-13-18

313南青山6階

日本

+81 3-3478-8411

cs@sentankyo.jp

請求先

kawana@ba2.so-net.ne.jp

2023年9月1日に ¥1,620 が支払われました

説明	数量	単価	税金	金額
スタンダードプラン 2023/09/01 ~ 2023/10/01	1	¥1,620	10% 込	¥1,620
	小計			¥1,620
	合計 (税抜き)			¥1,473
	消費税 (¥1,473 の 10% (内税))			¥147
	合計			¥1,620
	支払い金額			¥1,620

領 収 書 等 貼 付 用 紙

		項 目	資料購入費	整理番号	④15
領収書等貼付欄					
裏面に貼付					
及内容説明明細	月刊先端教育（10月1日支払分）				
	按分	有 ④無	按分理由	混然一体（1/2）・面積（ % ） ・ 会派人数割（ 名 ） その他（ ）	
記事載務欄局					
裏面記載	④有 ・ 無				

領収書

学校法人先端教育機構

請求書番号 ABCD3CFA-0042

領収書番号 2164-8217

支払い日 2023年10月1日

支払い方法

学校法人先端教育機構

〒1078418

東京都

港区

南青山3-13-18

313南青山6階

日本

+81 3-3478-8411

cs@sentankyo.jp

JP TRN T3010405009995

請求先

kawana@ba2.so-net.ne.jp

2023年10月1日に ¥1,620 を領収いたしました

説明	数量	単価	税金	金額
スタンダードプラン 2023/10/01 ~ 2023/11/01	1	¥1,620	10% 込	¥1,620
小計				¥1,620
合計 (税抜き)				¥1,473
消費税 (¥1,473 の 10% (内税))				¥147
合計				¥1,620
支払い金額				¥1,620

領 収 書 等 貼 付 用 紙

項 目		資料購入費	整理番号
領収書等貼付欄			第16
裏面に貼付			
及内容説明 明細	日経クロステック（日経BP社）購読代（2023年9月1日請求、支払い10月4日分）。 領収書が発行されないため、クレジットカード明細を添付。		
	按分	有 <input checked="" type="radio"/> 無	按分理由 混然一体(1/2)・面積(<input checked="" type="radio"/> %)・会派人数割(名) その他 ()
記事 載務 欄局			
裏面記載	<input checked="" type="radio"/> 有 ・ 無		

ご利用代金明細書

川名 雄児 様

会員番号	
お支払額	
お支払日	2023年10月04日

口座名義	加納 1977
金融機関	
支店	
口座番号	
支払方法	口座振替

ご利用可能枠
 内 割賦枠
 内 キャッシング枠

2022年12月以前は「ご利用可能枠」と「割賦枠」が一律同額となっておりますが、2023年01月以降は「ご利用可能枠」と「割賦枠」を分けて表記しております。
 割賦とは、ショッピングご利用分の内、1回払い以外（分割払い、リボ払い）のお支払方法によるご利用分を指します。なお、ボーナス1回払いも割賦に含まれます。

◆ ショッピングお支払後残高 (2回払い、分割払い、ボーナス一括払い、リボ払い)

支払区分	今回ご請求額・弁済金 (手数料含む)	支払後残高 (うち手数料)
ショッピング2回払い	0	0
ショッピング分割払い	0	0
ショッピングボーナス一括払い	0	冬季 (1月) : 0
ショッピングリボ払い	0	0

◆ お客様のリボ払いのご契約内容

ご利用方法	返済コース	手数料率・利率 (実質年率)	ボーナス月	ボーナス加算額	
				冬季	夏季
ショッピングリボ	5,000円コース		**月/**月		
キャッシングリボ	5,000円コース		**月/**月		

◆ カードご利用明細

- マークは、JRE POINT積算対象の商品です。
- ★マークは、Visa、Mastercard、JCB加盟店でのご利用です。
- マークは、当社から発行するインボイスの対象です。事業を営む方で、消費税の仕入税額控除を行う場合はこのご利用代金明細書の保存が必要です。

ご利用 年 月 日	ご利用箇所	ご利用額	払戻額	ご請求額 (うち手数料・利息)	支払区分 (回数)	今回 回数	今回ご請求額・弁済金 (うち手数料・利息)	現地通貨額	備考 通貨略称	換算レート
	川名 雄児 様									
									JPY	1.000
23 09 01	日経BP	2,500		2,500	1回払		2,500			
									JPY	1.000

※支払停止の抗弁について：商品取返、役務の未提供などを理由に、その事由が解消されるまで、その商品や役務に関するお支払いを止めることができる場合があります。（ただし、ご利用からご返済までの期間が2ヶ月を超える場合に限り。）なお、詳細は会員規約をご確認いただくか、当社へお問合せください。

※Visa、Mastercard、JCB海外加盟店利用時の換算レート等について：海外でのご利用代金を日本円に換算する際のレートは、ご利用データをVisa、Mastercard、JCBの決済センターが処理した日のレート（指定の金融機関のレート）が使用されます。お客さまがカードをご利用になった日のレートではありませんのでご注意ください。
 なお、換算の際、海外ショッピング利用に関わる事務処理費用として以下をレートに加算させていただきますので、予めご了承ください。
 Visa、Mastercard：2.20%（税込：インボイス発行をご希望の方はビューカードセンターまでご連絡ください）
 JCB：1.60%（非課税）

◆ 自動振替ができない場合のお支払いのご案内

※明細書が作成された後に、当月分を入金された場合、口座からの引落としと重複することがありますのでご注意ください。

1. 金融機関からのお振込方法

金融機関からお振込みいただく場合は、下記の口座に電信扱いでお振込みいただけますようお願いいたします。

お客様 お振込み口座 (預金種別・普通)	銀行	支店	口座番号	受取人
	銀行	支店		

適格請求書発行事業者登録番号：T2010701023263		
インボイス対象合計金額		
税率	税込合計	消費税
10%	0	0

領 収 書 等 貼 付 用 紙

307

	項 目	資料購入費	整理番号
--	-----	-------	------

領収書等貼付欄	
---------	--

裏面に貼付

及内容説明 明細	月刊先端教育（11月1日支払分）			
	按分	有 <input checked="" type="radio"/> 無	按分 理由	混然一体(1/2)・面積(%)・会派人数割(名) その他()
記事 載務 欄局				

裏 面 記 載	<input checked="" type="radio"/> 有 ・ 無
---------	--

領収書

学校法人先端教育機構

請求書番号 ABCD3CFA-0043

領収書番号 2702-7153

支払い日 2023年11月1日

支払い方法

学校法人先端教育機構

〒1078418

東京都

港区

南青山3-13-18

313南青山6階

日本

+81 3-3478-8411

cs@sentankyo.jp

JP TRN T3010405009995

請求先

kawana@ba2.so-net.ne.jp

2023年11月1日に ¥1,620 を領収いたしました

説明	数量	単価	税金	金額
スタンダードプラン 2023/11/01 ~ 2023/12/01	1	¥1,620	10% 込	¥1,620
小計				¥1,620
合計 (税抜き)				¥1,473
消費税 (¥1,473 の 10% (内税))				¥147
合計				¥1,620
支払い金額				¥1,620

領収書等貼付用紙

項目	資料購入費	整理番号	① 18
----	-------	------	------

領収書等貼付欄

領 収 証

川崎 様 2023年11月4日

★ 7,340-

但 書 籍 代

上記正に領収いたしました

内 訳
 税抜金額
 消費税額等(%)

全国学童保育連絡協議会
 〒113-0033 東京都文京区本郷3-26-1
 本郷駅前七丁目
 電話 (03) 3813-0477 番

コクヨ ウケ-1048

及内 び容 説明 明細	「宿題からの解放」(丸山啓史/かもがわ出版) 1600円+私たちと発達保障(丸山啓史/全障研出版) 1800円の合計書籍代			
	按分	有 <input checked="" type="radio"/> 無	按分 理由	混然一体(1/2)・面積()%・会派人数割()名 その他()
記事 載務 欄局				

裏面記載 有 ・ 無

(裏)

領 収 書 等 貼 付 用 紙

領 収 書 等 貼 付 欄		項 目	資 料 購 入 費	整 理 番 号
裏面に貼付				
及 内 容 説 明 細	日経クロステック（日経BP社）購読代（2023年10月1日請求、支払い11月6日分）。 領収書が発行されないため、クレジットカード明細を添付。			
	按分	有 <input checked="" type="radio"/> 無	按分 理由	混然一体（1/2）・面積（ <input checked="" type="radio"/> %）・会派人数割（ 名） その他（)
記 事 載 務 欄 局				
裏 面 記 載	<input checked="" type="radio"/> 有 ・ 無			

ご利用代金明細書

川名 雄児 様

会員番号	[REDACTED]
お支払額	[REDACTED]
お支払日	2023年11月06日

口座名義	加ナ ヲジ
金融機関	[REDACTED]
支店	[REDACTED]
口座番号	[REDACTED]
支払方法	口座振替

ご利用可能枠	[REDACTED]
内 割賦枠	[REDACTED]
内 キャッシング枠	[REDACTED]

2022年12月以前は「ご利用可能枠」と「割賦枠」が一律同額となっておりましたが、2023年01月以降は「ご利用可能枠」と「割賦枠」を分けて表記しております。
 割賦とは、ショッピングご利用分の内、1回払い以外（分割払い、リボ払い）のお支払方法によるご利用分を指します。なお、ボーナス1回払いも割賦に含まれます。

◆ ショッピングお支払後残高（2回払い、分割払い、ボーナス一括払い、リボ払い）

支払区分	今回ご請求額・弁済金（手数料含む）	支払後残高（うち手数料）
ショッピング2回払い	0	0
ショッピング分割払い	0	0
ショッピングボーナス一括払い	0	0
ショッピングリボ払い	0	0
		冬季（1月）：0

◆ お客様のリボ払いのご契約内容

ご利用方法	返済コース	手数料率・利率 (実質年率)	ボーナス月	ボーナス加算額	
				冬季	夏季
ショッピングリボ	5,000円コース	[REDACTED]	**月/**月		
キャッシングリボ	5,000円コース	[REDACTED]	**月/**月		

◆ カードご利用明細

●マークは、JRE POINT積算対象の商品です。

★マークは、Visa、Mastercard、JCB加盟店でのご利用です。

■マークは、当社から発行するインボイスの対象です。事業を営む方で、消費税の仕入税額控除を行う場合はこのご利用代金明細書の保存が必要です。

ご利用			ご利用箇所	ご利用額	払戻額	ご請求額 (うち手数料・利息)	支払区分 (回数)	今回 回数	今回ご請求額・弁済金 (うち手数料・利息)	備考		
年	月	日								現地通貨額	通貨略称	換算レート
			川名 雄児 様									
[REDACTED]												
23	10	01	日経BP	2,500		2,500	1回払		2,500			
[REDACTED]												

領 収 書 等 貼 付 用 紙

		項 目	資料購入費	整理番号	④ 20
領収書等貼付欄					
裏面に貼付					
及 内 容 説 明 細	月刊先端教育（12月1日支払分）				
	按分	有 ④ 無	按分 理由	混然一体(1/2)・面積(%)・会派人数割(名) その他()	
記 事 載 務 欄 局					
裏 面 記 載		④ 有 ・ 無			

領収書

学校法人先端教育機構

請求書番号 ABCD3CFA-0044

領収書番号 2185-1024

支払い日 2023年12月1日

支払い方法

学校法人先端教育機構

〒1078418

東京都

港区

南青山3-13-18

313南青山6階

日本

+81 3-3478-8411

cs@sentankyo.jp

登録番号 T3010405009995

請求先

kawana@ba2.so-net.ne.jp

2023年12月1日に ¥1,620 を領収いたしました

説明	数量	単価	税金	金額
スタンダードプラン 2023/12/01 ~ 2024/01/01	1	¥1,620	10% 内税 (対象 額 ¥1,473)	¥1,620
	小計			¥1,620
	合計 (税抜き)			¥1,473
	消費税 (¥1,473 の 10% (内税))			¥147
	合計			¥1,620
	支払い金額			¥1,620

領 収 書 等 貼 付 用 紙

		項 目	資料購入費	整理番号	21
領収書等貼付欄					
裏面に貼付					
及 内 容 説 明 明 細	日経クロステック（日経BP社）購読代（2023年11月1日請求、支払い12月4日分）。 領収書が発行されないため、クレジットカード明細を添付。				
	按分	有 <input checked="" type="radio"/> 無	按分 理由	混然一体(1/2)・面積(<input checked="" type="radio"/> %)・会派人数割(名) その他 ()	
記 事 載 務 欄 局					
裏 面 記 載		<input checked="" type="radio"/> 有 ・ 無			

ご利用代金明細書

川名 雄児 様

会員番号	[REDACTED]
お支払額	[REDACTED]
お支払日	2023年12月04日

口座名義	初め コジ
金融機関	[REDACTED]
支店	[REDACTED]
口座番号	[REDACTED]
支払方法	口座振替

ご利用可能枠	[REDACTED]
内 割賦枠	[REDACTED]
内 キャッシング枠	[REDACTED]

2022年12月以前は「ご利用可能枠」と「割賦枠」が一律同額となっておりますが、2023年01月以降は「ご利用可能枠」と「割賦枠」を分けて表記しております。
割賦とは、ショッピングご利用分の内、1回払い以外（分割払い、リボ払い）のお支払方法によるご利用分を指します。なお、ボーナス1回払いも割賦に含まれます。

◆ ショッピングお支払後残高 (2回払い、分割払い、ボーナス一括払い、リボ払い)

支払区分	今回ご請求額・弁済金 (手数料含む)	支払後残高 (うち手数料)
ショッピング2回払い	0	0
ショッピング分割払い	0	0
ショッピングボーナス一括払い	0	冬季 (1月) : 0
ショッピングリボ払い	0	0

◆ お客様のリボ払いのご契約内容

ご利用方法	返済コース	手数料率・利率 (実質年率)	ボーナス月	ボーナス加算額	
				冬季	夏季
ショッピングリボ	5,000円コース	[REDACTED]	**月/**月		
キャッシングリボ	5,000円コース	[REDACTED]	**月/**月		

◆ カードご利用明細

- マークは、JRE POINT積算対象の商品です。
- ★マークは、Visa、Mastercard、JCB加盟店でのご利用です。
- マークは、当社から発行するインボイスの対象です。事業を営む方で、消費税の仕入税額控除を行う場合はこのご利用代金明細書の保存が必要です。

ご利用			ご利用箇所	ご利用額	払戻額	ご請求額 (うち手数料・利息)	支払区分 (回数)	今回回数	今回ご請求額・弁済金 (うち手数料・利息)	備考			
年	月	日								現地通貨額	通貨略称	換算レート	
			川名 雄児 様										
[REDACTED]											USD		151.766
[REDACTED]											JPY		1.000

◆ カードご利用明細

●マークは、JRE POINT積算対象の商品です。

★マークは、Visa、Mastercard、JCB加盟店でのご利用です。

■マークは、当社から発行するインボイスの対象です。事業を営む方で、消費税の仕入税額控除を行う場合はこのご利用代金明細書の保存が必要です。

ご利用			ご利用箇所	ご利用額	払戻額	ご請求額 (うち手数料・利息)	支払区分 (回数)	今回 回数	今回ご請求額・非済金 (うち手数料・利息)	備考		
年	月	日								現地通貨額	通貨別	換算レート
23	11	01	日経BP	2,500		2,500	1回払		2,500			
ご請求額合計												

※支払停止の抗弁について：商品瑕疵、役務の未提供などを理由に、その事由が解消されるまで、その商品や役務に関するお支払いを止めることができます。ただし、ご利用からご返済までの期間が2ヶ月を超える場合に限り、なお、詳細は会員規約をご確認ください。当社へお問合せください。

※Visa、Mastercard、JCB海外加盟店利用時の換算レート等について：海外でのご利用代金を日本円に換算する際のレートは、ご利用データをVisa、Mastercard、JCBの決済センターが処理した日のレート（指定の金融機関のレート）が使用されます。お客さまがカードをご利用になった日のレートではありませんのでご注意ください。なお、換算の際、海外ショッピング利用に関する事務処理費用として以下をレートに加算させていただきますので、予めご了承ください。

Visa、Mastercard：2.20%（税込：インボイス発行をご希望の方はビューカードセンターまでご連絡ください）

JCB：1.60%（非課税）

◆ 自動振替ができない場合のお支払いのご案内

※ 明細書が作成された後に、当月分に入金された場合、口座からの引落しと重複することがありますのでご注意ください。

1. 金融機関からのお振込方法

金融機関からお振込みいただく場合は、下記の口座に電信扱いでお振込みくださいますようお願いいたします。

お客様 お振込み口座 (預金種別・普通)	銀行	支店	口座番号	受取人
	銀行	支店		

〒100-0001 東京都千代田区千代田 1-1-1
 通務請求書発行事業者登録番号：T2010701023263

インボイス対象合計金額		
税率	税込合計	消費税
10%	0	0

2. 当社ATM（VIEW ALTTE）からのご入金方法

お支払いにつきましては当社ATM（VIEW ALTTE）でのご入金も可能です。ぜひご利用ください。

※紙幣は50枚（最高50万円）まで入金できます。50枚（50万円）を超える場合には、上記「金融機関からのお振込方法」にてご入金ください。

領 収 書 等 貼 付 用 紙

		項 目	資料購入費	整理番号	
領収書等貼付欄					
裏面に貼付					
及 内 容 説 明 細	月刊先端教育（1月1日支払分）				
	按分	有 <input checked="" type="radio"/> 無	按分 理由	混然一体(1/2)・面積(%)・会派人数割(名) その他()	
記 事 載 務 欄 局					
裏 面 記 載	<input checked="" type="radio"/> 有 ・ 無				

領収書

学校法人先端教育機構

請求書番号 ABCD3CFA-0045

領収書番号 2209-2537

支払い日 2024年1月1日

支払い方法

学校法人先端教育機構

〒1078418

東京都

港区

南青山3-13-18

313南青山6階

日本

+81 3-3478-8411

cs@sentankyo.jp

登録番号 T3010405009995



請求先

kawana@ba2.so-net.ne.jp

2024年1月1日に ¥1,620 を領収いたしました

説明	数量	単価	税金	金額
スタンダードプラン 2024/01/01 ~ 2024/02/01	1	¥1,620	10% 内税 (対象額 ¥1,473)	¥1,620
小計				¥1,620
合計 (税抜き)				¥1,473
消費税 (¥1,473 の 10% (内税))				¥147
合計				¥1,620
支払い金額				¥1,620

領 収 書 等 貼 付 用 紙

		項 目	資料購入費	整理番号	 23
領収書等貼付欄					
裏面に貼付					
及 内 容 説 明 細	日経クロステック（日経BP社）購読代（2023年12月1日請求、支払い1月4日分）。 領収書が発行されないため、クレジットカード明細を添付。				
	按分	有 <input checked="" type="radio"/> 無	按分 理由	混然一体(1/2)・面積  (%) ・会派人数割(名) その他 ()	
記 事 載 務 欄 局					
裏 面 記 載		<input checked="" type="radio"/> 有 ・ 無			

領 収 書 等 貼 付 用 紙

項 目		資料購入費	整理番号	① 24
領収書等貼付欄				
裏面に貼付				
及内容説明 明細	自治を担う「フォーラム」としての議会行政政策実現のための質問・質疑			
	按分	有 ① 無	按分理由	混然一体(1/2)・面積(%)・会派人数割(名) その他()
記事 載務 欄局				
裏面記載		① 有 ・ 無		

注文番号249-8700781-3839848の領収書

このページを印刷してご利用ください。

発行日: 2024年3月2日

注文日: 2024年1月23日

Amazon.co.jp 注文番号: 249-8700781-3839848

ご請求額: ¥1,980

様

2024年1月23日に発送済み

注文商品 価格
1点 自治を担う「フォーラム」としての議会 —政策実現のための質問・質疑 自治体議会政策学会叢書 | COPA BOOKS (COPA books 自治体議会政策学会叢書), 江藤 俊昭 ¥1,980
販売: アマゾンジャパン合同会社

コンディション: 新品

お届け先住所:

川名 雄児

180-0021

東京都 武蔵野市桜堤3-4-12

配送方法:

お急ぎ便

支払い情報

支払い方法:

請求先住所:

川名 雄児

180-0021

東京都 武蔵野市桜堤3-4-12

クレジットカードへの請求

商品の小計:	¥1,980
配送料・手数料:	¥0
注文合計:	¥1,980
ご請求額:	¥1,980
2024年1月23日:	¥1,980

注文の状況を確認するには、注文内容をご覧ください。

利用規約 | プライバシー規約 ©1996-2020, Amazon.com, Inc. and its affiliates

トップへ戻る

amazon

日本語

日本

ヘルプ・サポート

利用規約 | プライバシー規約 | パーソナライズド広告規約 | 各種規約 | 特定商取引法に基づく表示

© 1996-2022, Amazon.com, Inc. or its affiliates

領 収 書 等 貼 付 用 紙

項 目		資料購入費	整理番号	② 25
領収書等貼付欄				
裏面に貼付				
及 内 容 説 明 細	月刊先端教育（2月1日支払分）			
	按分	有 ① 無	按分 理由	混然一体（1/2）・面積（ % ） ・ 会派人数割（ 名 ） その他（ ）
記 事 載 務 欄 局				
裏 面 記 載	① 有 ・ 無			

領収書

学校法人先端教育機構

請求書番号 ABCD3CFA-0046

領収書番号 2789-3385

支払い日 2024年2月1日

支払い方法

学校法人先端教育機構

〒1078418

東京都

港区

南青山3-13-18

313南青山6階

日本

+81 3-3478-8411

cs@sentankyo.jp

登録番号 T3010405009995

請求先

kawana@ba2.so-net.ne.jp

2024年2月1日に ¥1,620 を領収いたしました

説明	数量	単価	税金	金額
スタンダードプラン 2024/02/01 ~ 2024/03/01	1	¥1,620	10% 内税 (対象額 ¥1,473)	¥1,620
小計				¥1,620
合計 (税抜き)				¥1,473
消費税 (¥1,473 の 10% (内税))				¥147
合計				¥1,620
支払い金額				¥1,620

領 収 書 等 貼 付 用 紙

項 目	資料購入費	整理番号	
領収書等貼付欄			
裏面に貼付			
及内容説明明細	日経クロステック・(日経BP社)購読代(2024年1月1日請求、支払い2月5日分)。領収書が発行されないため、クレジットカード明細を添付。		
	按分	有 <input checked="" type="radio"/> 無	按分理由 混然一体(1/2)・面積 <input checked="" type="radio"/> (40%) ・会派人数割(名) その他 ()
記事載務欄局			
裏面記載		<input checked="" type="radio"/> 有 ・ 無	

ご利用代金明細書

川名 雄児 様

会員番号	[REDACTED]
お支払額	[REDACTED]
お支払日	2024年02月05日

口座名義	加ナ コジ
金融機関	[REDACTED]
支店	[REDACTED]
口座番号	[REDACTED]
支払方法	口座振替

ご利用可能枠	[REDACTED]
内 割賦枠	[REDACTED]
内 キャッシング枠	[REDACTED]

2022年12月以前は「ご利用可能枠」と「割賦枠」が一律同額となっておりますが、2023年01月以降は「ご利用可能枠」と「割賦枠」を分けて表記しております。
割賦とは、ショッピングご利用分の内、1回払い以外（分割払い、リボ払い）のお支払方法によるご利用分を指します。なお、ボーナス1回払いも割賦に含まれます。

◆ ショッピングお支払後残高（2回払い、分割払い、ボーナス一括払い、リボ払い）

支払区分	今回ご請求額・弁済金（手数料含む）	支払後残高（うち手数料）
ショッピング2回払い	0	0
ショッピング分割払い	0	0
ショッピングボーナス一括払い	0	夏季（8月）：0
ショッピングリボ払い	0	0

◆ お客様のリボ払いのご契約内容

ご利用方法	返済コース	手数料率・利率 （実質年率）	ボーナス月	
			冬季	夏季
ショッピングリボ	5,000円コース	[REDACTED]	**月/**月	
キャッシングリボ	5,000円コース	[REDACTED]	**月/**月	

◆ カードご利用明細

- マークは、JRE POINT積算対象の商品です。
- ★マークは、Visa、Mastercard、JCB加盟店でのご利用です。
- マークは、当社から発行するインボイスの対象です。事業を営む方で、消費税の仕入税額控除を行う場合はこのご利用代金明細書の保存が必要です。

年	月	日	ご利用箇所	ご利用額	払戻額	ご請求額 （うち手数料・利息）	支払区分 （回数）	今回 回数	今回ご請求額・弁済金 （うち手数料・利息）	備考		
										現地通貨額	通貨略称	換算レート
			川名 雄児 様								JPY	1.000
[REDACTED]												

◆ カードご利用明細

●マークは、JRE POINT積算対象の商品です。

★マークは、Visa、Mastercard、JCB加盟店でのご利用です。

■マークは、当社から発行するインボイスの対象です。事業を営む方で、消費税の仕入税額控除を行う場合はこのご利用代金明細書の保存が必要です。

ご利用			ご利用箇所	ご利用額	払戻額	ご請求額 (うち手数料・利息)	支払区分 (回数)	今回 回数	今回ご請求額・弁済金 (うち手数料・利息)	備考		
年	月	日								現地通貨額	通貨略称	換算レート
[Redacted]										2,178.00	JPY	1.000
24	01	01	日経BP	2,500		2,500	1回払		2,500			
[Redacted]												

※支払停止の抗弁について：商品瑕疵、役務の未提供などを理由に、その事由が解消されるまで、その商品や役務に関するお支払いを止めることができる場合があります。(ただし、ご利用から返済までの期間が2ヶ月を超える場合に限りです。)なお、詳細は会員規約をご確認いただくか、当社へお問合せください。

ご請求額合計	[Redacted]
--------	------------

※Visa、Mastercard、JCB海外加盟店利用時の換算レート等について：海外でのご利用代金を日本円に換算する際のレートは、ご利用データをVisa、Mastercard、JCBの決済センターが処理した日のレート(指定の金融機関のレート)が使用されます。お客さまがカードをご利用になった日のレートではありませんのでご注意ください。

なお、換算の際、海外ショッピング利用に関わる事務処理費用として以下をレートに加算させていただきますので、予めご了承ください。
 Visa、Mastercard：2.20% (税込:インボイス発行をご希望の方はビューカードセンターまでご連絡ください)
 JCB：1.60%(非課税)

◆ 自動振替ができない場合のお支払いのご案内

※ 明細書が作成された後に、当月分を入金された場合、口座からの引落としと重複することがありますのでご注意ください。

1. 金融機関からのお振込方法

金融機関からお振込みいただく場合は、下記の口座に電匯にてお振込みくださいますようお願いいたします。

お客様 お振込み口座 (預金種別・普通)	銀行	支店	口座番号	受取人
	銀行	支店		

適格請求書発行事業者登録番号：T2010701023263

インボイス対象合計金額		
税率	税込合計	消費税
10%	0	0

2. 当社ATM (VIEW ALITE) からのご入金方法

お支払いにつきましては当社ATM (VIEW ALITE) でのご入金も可能です。ぜひご利用ください。

※紙幣は50枚 (最高50万円) まで入金できます。50枚 (50万円) を超える場合には、上記「金融機関からのお振込方法」にてご入金ください。

領 収 書 等 貼 付 用 紙

2827

項 目	資料購入費	整理番号	
-----	-------	------	--

領収書等貼付欄			
裏面に貼付			

及内 容 説 明 細	月刊先端教育（3月1日支払分）			
	按分	有 <input checked="" type="radio"/> 無	按分 理由	混然一体(1/2)・面積(%)・会派人数割(名) その他()
記事 載 務 欄 局				

裏 面 記 載	有 <input checked="" type="radio"/> 無
---------	--------------------------------------

領収書

学校法人先端教育機構

請求書番号 ABCD3CFA-0047

領収書番号 2267-5800

支払い日 2024年3月1日

支払い方法

学校法人先端教育機構

〒1078418

東京都

港区

南青山3-13-18

313南青山6階

日本

+81 3-3478-8411

cs@sentankyo.jp

登録番号 T3010405009995

請求先

kawana@ba2.so-net.ne.jp

2024年3月1日に ¥1,620 を領収いたしました

説明	数量	単価	税金	金額
スタンダードプラン 2024/03/01 ~ 2024/04/01	1	¥1,620	10% 内税 (対象額 ¥1,473)	¥1,620
	小計			¥1,620
	合計 (税抜き)			¥1,473
	消費税 (¥1,473 の 10% (内税))			¥147
	合計			¥1,620
	支払い金額			¥1,620

領 収 書 等 貼 付 用 紙

項 目	資料購入費	整理番号	28
-----	-------	------	----

領収書等貼付欄			
裏面に貼付			

及 内 容 説 明 明 細	日経クロステック（日経BP社）購読代（2024年2月1日請求、支払い3月4日分）。 領収書が発行されないため、クレジットカード明細を添付。		
	按分	有 <input checked="" type="radio"/> 無	按分 理由
記 事 載 務 欄 局			

裏 面 記 載	<input checked="" type="radio"/> 有 ・ 無
---------	--

