

令和6年4月1日

武蔵野市議会議長 殿

議員氏名 宮代 一利



政務活動費収支報告書

武蔵野市議会政務活動費の交付に関する条例第7条の規定により、下記のとおり令和5年度政務活動費に係る収入及び支出について報告します。

記

1 収入 政務活動費 440,000 円

2 支出

| 項目 | 金額 (円) | 説明 |
|-------|---------|----|
| 調査研究費 | 59,000 | |
| 研修費 | 0 | |
| 広報費 | 336,418 | |
| 広聴費 | 0 | |
| 資料作成費 | 0 | |
| 資料購入費 | 0 | |
| 事務費 | 0 | |
| 計 | 395,418 | |

3 残額 44,582 円(市へ返還)



1. $\frac{1}{x^2} = x^{-2}$
 $\frac{d}{dx} x^{-2} = -2x^{-3} = -\frac{2}{x^3}$

2. $\frac{1}{x^3} = x^{-3}$
 $\frac{d}{dx} x^{-3} = -3x^{-4} = -\frac{3}{x^4}$

3. $\frac{1}{x^4} = x^{-4}$
 $\frac{d}{dx} x^{-4} = -4x^{-5} = -\frac{4}{x^5}$

4. $\frac{1}{x^5} = x^{-5}$
 $\frac{d}{dx} x^{-5} = -5x^{-6} = -\frac{5}{x^6}$

5. $\frac{1}{x^6} = x^{-6}$
 $\frac{d}{dx} x^{-6} = -6x^{-7} = -\frac{6}{x^7}$

6. $\frac{1}{x^7} = x^{-7}$
 $\frac{d}{dx} x^{-7} = -7x^{-8} = -\frac{7}{x^8}$

7. $\frac{1}{x^8} = x^{-8}$
 $\frac{d}{dx} x^{-8} = -8x^{-9} = -\frac{8}{x^9}$

8. $\frac{1}{x^9} = x^{-9}$
 $\frac{d}{dx} x^{-9} = -9x^{-10} = -\frac{9}{x^{10}}$

9. $\frac{1}{x^{10}} = x^{-10}$
 $\frac{d}{dx} x^{-10} = -10x^{-11} = -\frac{10}{x^{11}}$

令和5年度 政 務 活 動 費 支 出 整 理 簿

議員名 宮代 一利

| 項目 | | 調査研究費 | | |
|------|--------|--------|---------------------------------|----------------------------|
| 整理番号 | 月日 | 支出額 | 支出件名 | 按分有無 |
| 1 | 10月24日 | 9,000 | 第18回全国市議会議長会研究フォーラムin北九州の参加費 | 有・ <input type="radio"/> 無 |
| 2 | 11月30日 | 50,000 | 第18回全国市議会議長会研究フォーラムin北九州の宿泊・交通費 | 有・ <input type="radio"/> 無 |
| 3 | | | | 有・無 |
| 4 | | | | 有・無 |
| 5 | | | | 有・無 |
| 6 | | | | 有・無 |
| 7 | | | | 有・無 |
| 8 | | | | 有・無 |
| 9 | | | | 有・無 |
| 10 | | | | 有・無 |
| 11 | | | | 有・無 |
| 12 | | | | 有・無 |
| 小計 | | 59,000 | | |
| 合計 | | 59,000 | | |

2020年12月20日

| 日期 | 姓名 | 性别 | 年龄 | 职业 | 住址 | 联系电话 |
|------------|------|----|----|-------|---------|-------------|
| 2020-12-20 | 张三 | 男 | 35 | 教师 | 北京市朝阳区 | 13800000000 |
| 2020-12-20 | 李四 | 女 | 28 | 医生 | 北京市海淀区 | 13900000000 |
| 2020-12-20 | 王五 | 男 | 45 | 工程师 | 上海市浦东新区 | 13700000000 |
| 2020-12-20 | 赵六 | 女 | 30 | 程序员 | 广州市天河区 | 13600000000 |
| 2020-12-20 | 孙七 | 男 | 50 | 企业家 | 深圳市南山区 | 13500000000 |
| 2020-12-20 | 周八 | 女 | 25 | 设计师 | 杭州市西湖区 | 13400000000 |
| 2020-12-20 | 吴九 | 男 | 38 | 律师 | 北京市西城区 | 13300000000 |
| 2020-12-20 | 郑十 | 女 | 42 | 会计师 | 武汉市江汉区 | 13200000000 |
| 2020-12-20 | 冯十一 | 男 | 33 | 销售经理 | 成都市高新区 | 13100000000 |
| 2020-12-20 | 陈十二 | 女 | 27 | 产品经理 | 南京市鼓楼区 | 13000000000 |
| 2020-12-20 | 林十三 | 男 | 40 | 项目经理 | 昆明市五华区 | 12900000000 |
| 2020-12-20 | 刘十四 | 女 | 36 | 人力资源 | 海口市龙华区 | 12800000000 |
| 2020-12-20 | 张十五 | 男 | 48 | 财务总监 | 贵阳市观山湖区 | 12700000000 |
| 2020-12-20 | 李十六 | 女 | 29 | 市场专员 | 海口市秀英区 | 12600000000 |
| 2020-12-20 | 王十七 | 男 | 43 | 运营主管 | 贵阳市南明区 | 12500000000 |
| 2020-12-20 | 赵十八 | 女 | 31 | 数据分析师 | 海口市琼山区 | 12400000000 |
| 2020-12-20 | 孙十九 | 男 | 52 | 法律顾问 | 贵阳市云岩区 | 12300000000 |
| 2020-12-20 | 周二十 | 女 | 26 | 品牌经理 | 海口市美兰区 | 12200000000 |
| 2020-12-20 | 吴二十一 | 男 | 39 | 产品经理 | 贵阳市乌当区 | 12100000000 |
| 2020-12-20 | 郑二十二 | 女 | 41 | 运营经理 | 海口市澄迈县 | 12000000000 |
| 2020-12-20 | 冯二十三 | 男 | 34 | 市场经理 | 贵阳市息烽县 | 11900000000 |
| 2020-12-20 | 陈二十四 | 女 | 28 | 品牌经理 | 海口市定安县 | 11800000000 |
| 2020-12-20 | 林二十五 | 男 | 44 | 运营经理 | 贵阳市开阳县 | 11700000000 |
| 2020-12-20 | 刘二十六 | 女 | 37 | 市场经理 | 海口市临高县 | 11600000000 |
| 2020-12-20 | 张二十七 | 男 | 49 | 运营经理 | 贵阳市修文县 | 11500000000 |
| 2020-12-20 | 李二十八 | 女 | 32 | 市场经理 | 海口市乐东县 | 11400000000 |
| 2020-12-20 | 王二十九 | 男 | 46 | 运营经理 | 贵阳市清镇市 | 11300000000 |
| 2020-12-20 | 赵三十 | 女 | 30 | 市场经理 | 海口市琼海市 | 11200000000 |
| 2020-12-20 | 孙三十一 | 男 | 51 | 运营经理 | 贵阳市花溪区 | 11100000000 |
| 2020-12-20 | 周三十二 | 女 | 27 | 市场经理 | 海口市文昌县 | 11000000000 |
| 2020-12-20 | 吴三十三 | 男 | 40 | 运营经理 | 贵阳市白云区 | 10900000000 |
| 2020-12-20 | 郑三十四 | 女 | 43 | 市场经理 | 海口市保亭县 | 10800000000 |
| 2020-12-20 | 冯三十五 | 男 | 35 | 运营经理 | 贵阳市贵定县 | 10700000000 |
| 2020-12-20 | 陈三十六 | 女 | 29 | 市场经理 | 海口市陵水县 | 10600000000 |
| 2020-12-20 | 林三十七 | 男 | 47 | 运营经理 | 贵阳市独山州 | 10500000000 |
| 2020-12-20 | 刘三十八 | 女 | 38 | 市场经理 | 海口市白沙县 | 10400000000 |
| 2020-12-20 | 张三十九 | 男 | 53 | 运营经理 | 贵阳市水城县 | 10300000000 |
| 2020-12-20 | 李四十 | 女 | 33 | 市场经理 | 海口市琼中县 | 10200000000 |
| 2020-12-20 | 王四十一 | 男 | 45 | 运营经理 | 贵阳市织金县 | 10100000000 |
| 2020-12-20 | 赵四十二 | 女 | 31 | 市场经理 | 海口市乐东县 | 10000000000 |
| 2020-12-20 | 孙四十三 | 男 | 54 | 运营经理 | 贵阳市金沙县 | 9900000000 |
| 2020-12-20 | 周四十四 | 女 | 28 | 市场经理 | 海口市东方市 | 9800000000 |
| 2020-12-20 | 吴四十五 | 男 | 41 | 运营经理 | 贵阳市赫章县 | 9700000000 |
| 2020-12-20 | 郑四十六 | 女 | 44 | 市场经理 | 海口市定安县 | 9600000000 |
| 2020-12-20 | 冯四十七 | 男 | 36 | 运营经理 | 贵阳市纳雍县 | 9500000000 |
| 2020-12-20 | 陈四十八 | 女 | 30 | 市场经理 | 海口市澄迈县 | 9400000000 |
| 2020-12-20 | 林四十九 | 男 | 48 | 运营经理 | 贵阳市威宁州 | 9300000000 |
| 2020-12-20 | 刘五十 | 女 | 39 | 市场经理 | 海口市临高县 | 9200000000 |
| 2020-12-20 | 张五十一 | 男 | 52 | 运营经理 | 贵阳市普安县 | 9100000000 |
| 2020-12-20 | 李五十二 | 女 | 34 | 市场经理 | 海口市琼海市 | 9000000000 |
| 2020-12-20 | 王五十三 | 男 | 46 | 运营经理 | 贵阳市黔西县 | 8900000000 |
| 2020-12-20 | 赵五十四 | 女 | 32 | 市场经理 | 海口市琼中县 | 8800000000 |
| 2020-12-20 | 孙五十五 | 男 | 55 | 运营经理 | 贵阳市大方县 | 8700000000 |
| 2020-12-20 | 周五十六 | 女 | 29 | 市场经理 | 海口市文昌县 | 8600000000 |
| 2020-12-20 | 吴五十七 | 男 | 42 | 运营经理 | 贵阳市织金县 | 8500000000 |
| 2020-12-20 | 郑五十八 | 女 | 45 | 市场经理 | 海口市保亭县 | 8400000000 |
| 2020-12-20 | 冯五十九 | 男 | 37 | 运营经理 | 贵阳市赫章县 | 8300000000 |
| 2020-12-20 | 陈六十 | 女 | 31 | 市场经理 | 海口市澄迈县 | 8200000000 |
| 2020-12-20 | 林六十一 | 男 | 49 | 运营经理 | 贵阳市独山州 | 8100000000 |
| 2020-12-20 | 刘六十二 | 女 | 40 | 市场经理 | 海口市白沙县 | 8000000000 |
| 2020-12-20 | 张三十三 | 男 | 56 | 运营经理 | 贵阳市水城县 | 7900000000 |
| 2020-12-20 | 李六十四 | 女 | 35 | 市场经理 | 海口市琼中县 | 7800000000 |
| 2020-12-20 | 王六十五 | 男 | 47 | 运营经理 | 贵阳市织金县 | 7700000000 |
| 2020-12-20 | 赵六十六 | 女 | 33 | 市场经理 | 海口市乐东县 | 7600000000 |
| 2020-12-20 | 孙六十七 | 男 | 57 | 运营经理 | 贵阳市金沙县 | 7500000000 |
| 2020-12-20 | 周六十八 | 女 | 30 | 市场经理 | 海口市东方市 | 7400000000 |
| 2020-12-20 | 吴六十九 | 男 | 43 | 运营经理 | 贵阳市赫章县 | 7300000000 |
| 2020-12-20 | 郑七十 | 女 | 46 | 市场经理 | 海口市定安县 | 7200000000 |
| 2020-12-20 | 冯七十一 | 男 | 38 | 运营经理 | 贵阳市纳雍县 | 7100000000 |
| 2020-12-20 | 陈七十二 | 女 | 32 | 市场经理 | 海口市澄迈县 | 7000000000 |
| 2020-12-20 | 林七十三 | 男 | 50 | 运营经理 | 贵阳市威宁州 | 6900000000 |
| 2020-12-20 | 刘七十四 | 女 | 41 | 市场经理 | 海口市临高县 | 6800000000 |
| 2020-12-20 | 张七十五 | 男 | 54 | 运营经理 | 贵阳市普安县 | 6700000000 |
| 2020-12-20 | 李七十六 | 女 | 36 | 市场经理 | 海口市琼海市 | 6600000000 |
| 2020-12-20 | 王七十七 | 男 | 48 | 运营经理 | 贵阳市黔西县 | 6500000000 |
| 2020-12-20 | 赵七十八 | 女 | 34 | 市场经理 | 海口市琼中县 | 6400000000 |
| 2020-12-20 | 孙七十九 | 男 | 58 | 运营经理 | 贵阳市大方县 | 6300000000 |
| 2020-12-20 | 周八十 | 女 | 31 | 市场经理 | 海口市文昌县 | 6200000000 |
| 2020-12-20 | 吴八十一 | 男 | 44 | 运营经理 | 贵阳市织金县 | 6100000000 |
| 2020-12-20 | 郑八十二 | 女 | 47 | 市场经理 | 海口市保亭县 | 6000000000 |
| 2020-12-20 | 冯八十三 | 男 | 39 | 运营经理 | 贵阳市赫章县 | 5900000000 |
| 2020-12-20 | 陈八十四 | 女 | 33 | 市场经理 | 海口市澄迈县 | 5800000000 |
| 2020-12-20 | 林八十五 | 男 | 51 | 运营经理 | 贵阳市独山州 | 5700000000 |
| 2020-12-20 | 刘八十六 | 女 | 42 | 市场经理 | 海口市白沙县 | 5600000000 |
| 2020-12-20 | 张三十七 | 男 | 59 | 运营经理 | 贵阳市水城县 | 5500000000 |
| 2020-12-20 | 李八十八 | 女 | 37 | 市场经理 | 海口市琼中县 | 5400000000 |
| 2020-12-20 | 王八十九 | 男 | 49 | 运营经理 | 贵阳市织金县 | 5300000000 |
| 2020-12-20 | 赵九十 | 女 | 35 | 市场经理 | 海口市乐东县 | 5200000000 |
| 2020-12-20 | 孙九十一 | 男 | 60 | 运营经理 | 贵阳市金沙县 | 5100000000 |
| 2020-12-20 | 周九十二 | 女 | 32 | 市场经理 | 海口市东方市 | 5000000000 |
| 2020-12-20 | 吴九十三 | 男 | 45 | 运营经理 | 贵阳市赫章县 | 4900000000 |
| 2020-12-20 | 郑九十四 | 女 | 48 | 市场经理 | 海口市定安县 | 4800000000 |
| 2020-12-20 | 冯九十五 | 男 | 40 | 运营经理 | 贵阳市纳雍县 | 4700000000 |
| 2020-12-20 | 陈九十六 | 女 | 34 | 市场经理 | 海口市澄迈县 | 4600000000 |
| 2020-12-20 | 林九十七 | 男 | 52 | 运营经理 | 贵阳市威宁州 | 4500000000 |
| 2020-12-20 | 刘九十八 | 女 | 43 | 市场经理 | 海口市临高县 | 4400000000 |
| 2020-12-20 | 张九十九 | 男 | 56 | 运营经理 | 贵阳市普安县 | 4300000000 |
| 2020-12-20 | 李一百 | 女 | 38 | 市场经理 | 海口市琼海市 | 4200000000 |
| 2020-12-20 | 王一百一 | 男 | 50 | 运营经理 | 贵阳市黔西县 | 4100000000 |
| 2020-12-20 | 赵一百二 | 女 | 36 | 市场经理 | 海口市琼中县 | 4000000000 |
| 2020-12-20 | 孙一百三 | 男 | 61 | 运营经理 | 贵阳市大方县 | 3900000000 |
| 2020-12-20 | 周一百四 | 女 | 33 | 市场经理 | 海口市文昌县 | 3800000000 |
| 2020-12-20 | 吴一百五 | 男 | 46 | 运营经理 | 贵阳市织金县 | 3700000000 |
| 2020-12-20 | 郑一百六 | 女 | 49 | 市场经理 | 海口市保亭县 | 3600000000 |
| 2020-12-20 | 冯一百七 | 男 | 41 | 运营经理 | 贵阳市赫章县 | 3500000000 |
| 2020-12-20 | 陈一百八 | 女 | 35 | 市场经理 | 海口市澄迈县 | 3400000000 |
| 2020-12-20 | 林一百九 | 男 | 53 | 运营经理 | 贵阳市独山州 | 3300000000 |
| 2020-12-20 | 刘二百 | 女 | 44 | 市场经理 | 海口市白沙县 | 3200000000 |
| 2020-12-20 | 张三十四 | 男 | 62 | 运营经理 | 贵阳市水城县 | 3100000000 |
| 2020-12-20 | 李二百一 | 女 | 39 | 市场经理 | 海口市琼中县 | 3000000000 |
| 2020-12-20 | 王二百二 | 男 | 51 | 运营经理 | 贵阳市织金县 | 2900000000 |
| 2020-12-20 | 赵二百三 | 女 | 37 | 市场经理 | 海口市乐东县 | 2800000000 |
| 2020-12-20 | 孙二百四 | 男 | 63 | 运营经理 | 贵阳市金沙县 | 2700000000 |
| 2020-12-20 | 周二百五 | 女 | 34 | 市场经理 | 海口市东方市 | 2600000000 |
| 2020-12-20 | 吴二百六 | 男 | 47 | 运营经理 | 贵阳市赫章县 | 2500000000 |
| 2020-12-20 | 郑二百七 | 女 | 50 | 市场经理 | 海口市定安县 | 2400000000 |
| 2020-12-20 | 冯二百八 | 男 | 42 | 运营经理 | 贵阳市纳雍县 | 2300000000 |
| 2020-12-20 | 陈二百九 | 女 | 36 | 市场经理 | 海口市澄迈县 | 2200000000 |
| 2020-12-20 | 林三百 | 男 | 54 | 运营经理 | 贵阳市威宁州 | 2100000000 |
| 2020-12-20 | 刘三百一 | 女 | 45 | 市场经理 | 海口市临高县 | 2000000000 |
| 2020-12-20 | 张三十五 | 男 | 64 | 运营经理 | 贵阳市普安县 | 1900000000 |
| 2020-12-20 | 李三百二 | 女 | 41 | 市场经理 | 海口市琼海市 | 1800000000 |
| 2020-12-20 | 王三百三 | 男 | 53 | 运营经理 | 贵阳市黔西县 | 1700000000 |
| 2020-12-20 | 赵三百四 | 女 | 38 | 市场经理 | 海口市琼中县 | 1600000000 |
| 2020-12-20 | 孙三百五 | 男 | 65 | 运营经理 | 贵阳市大方县 | 1500000000 |
| 2020-12-20 | 周三百六 | 女 | 35 | 市场经理 | 海口市文昌县 | 1400000000 |
| 2020-12-20 | 吴三百七 | 男 | 48 | 运营经理 | 贵阳市织金县 | 1300000000 |
| 2020-12-20 | 郑三百八 | 女 | 51 | 市场经理 | 海口市保亭县 | 1200000000 |
| 2020-12-20 | 冯三百九 | 男 | 43 | 运营经理 | 贵阳市赫章县 | 1100000000 |
| 2020-12-20 | 陈四百 | 女 | 37 | 市场经理 | 海口市澄迈县 | 1000000000 |
| 2020-12-20 | 林四百一 | 男 | 55 | 运营经理 | 贵阳市独山州 | 900000000 |
| 2020-12-20 | 刘四百二 | 女 | 46 | 市场经理 | 海口市白沙县 | 800000000 |
| 2020-12-20 | 张三十六 | 男 | 66 | 运营经理 | 贵阳市水城县 | 700000000 |
| 2020-12-20 | 李四百三 | 女 | 43 | 市场经理 | 海口市琼中县 | 600000000 |
| 2020-12-20 | 王四百四 | 男 | 55 | 运营经理 | 贵阳市织金县 | 500000000 |
| 2020-12-20 | 赵四百五 | 女 | 41 | 市场经理 | 海口市乐东县 | 400000000 |
| 2020-12-20 | 孙四百六 | 男 | 67 | 运营经理 | 贵阳市金沙县 | 300000000 |
| 2020-12-20 | 周四百七 | 女 | 36 | 市场经理 | 海口市东方市 | 200000000 |
| 2020-12-20 | 吴四百八 | 男 | 49 | 运营经理 | 贵阳市赫章县 | 100000000 |
| 2020-12-20 | 郑四百九 | 女 | 52 | 市场经理 | 海口市定安县 | 0 |
| 2020-12-20 | 冯五百 | 男 | 44 | 运营经理 | 贵阳市纳雍县 | 0 |
| 2020-12-20 | 陈五百一 | 女 | 38 | 市场经理 | 海口市澄迈县 | 0 |
| 2020-12-20 | 林五百二 | 男 | 56 | 运营经理 | 贵阳市威宁州 | 0 |
| 2020-12-20 | 刘五百三 | 女 | 47 | 市场经理 | 海口市临高县 | 0 |
| 2020-12-20 | 张三十七 | 男 | 68 | 运营经理 | 贵阳市普安县 | 0 |
| 2020-12-20 | 李五百四 | 女 | 45 | 市场经理 | 海口市琼海市 | 0 |
| 2020-12-20 | 王五百五 | 男 | 57 | 运营经理 | 贵阳市黔西县 | 0 |
| 2020-12-20 | 赵五百六 | 女 | 42 | 市场经理 | 海口市琼中县 | 0 |
| 2020-12-20 | 孙五百七 | 男 | 69 | 运营经理 | 贵阳市大方县 | 0 |
| 2020-12-20 | 周五百八 | 女 | 37 | 市场经理 | 海口市文昌县 | 0 |
| 2020-12-20 | 吴五百九 | 男 | 50 | 运营经理 | 贵阳市织金县 | 0 |
| 2020-12-20 | 郑六百 | 女 | 53 | 市场经理 | 海口市保亭县 | 0 |
| 2020-12-20 | 冯六百一 | 男 | 45 | 运营经理 | 贵阳市赫章县 | 0 |
| 2020-12-20 | 陈六百二 | 女 | 39 | 市场经理 | 海口市澄迈县 | 0 |
| 2020-12-20 | 林六百三 | 男 | 57 | 运营经理 | 贵阳市独山州 | 0 |
| 2020-12-20 | 刘六百四 | 女 | 48 | 市场经理 | 海口市白沙县 | 0 |
| 2020-12-20 | 张三十八 | 男 | 70 | 运营经理 | 贵阳市水城县 | 0 |
| 2020-12-20 | 李六百五 | 女 | 47 | 市场经理 | 海口市琼中县 | 0 |
| 2020-12-20 | 王六百六 | 男 | 59 | 运营经理 | 贵阳市织金县 | 0 |
| 2020-12-20 | 赵六百七 | 女 | 43 | 市场经理 | 海口市乐东县 | 0 |
| 2020-12-20 | 孙六百八 | 男 | 71 | 运营经理 | 贵阳市金沙县 | 0 |
| 2020-12-20 | 周六百九 | 女 | 38 | 市场经理 | 海口市东方市 | 0 |
| 2020-12-20 | 吴七百 | 男 | 51 | 运营经理 | 贵阳市赫章县 | 0 |
| 2020-12-20 | 郑七百一 | 女 | 54 | 市场经理 | 海口市定安县 | 0 |
| 2020-12-20 | 冯七百二 | 男 | 46 | 运营经理 | 贵阳市纳雍县 | 0 |
| 2020-12-20 | 陈七百三 | 女 | 40 | 市场经理 | 海口市澄迈县 | 0 |
| 2020-12-20 | 林七百四 | 男 | 58 | 运营经理 | 贵阳市威宁州 | 0 |
| 2020-12-20 | 刘七百五 | 女 | 49 | 市场经理 | 海口市临高县 | 0 |
| 2020-12-20 | 张三十九 | 男 | 72 | 运营经理 | 贵阳市普安县 | 0 |
| 2020-12-20 | 李七百六 | 女 | 49 | 市场经理 | 海口市琼海市 | 0 |
| 2020-12-20 | 王七百七 | 男 | 61 | 运营经理 | 贵阳市黔西县 | 0 |
| 2020-12-20 | 赵七百八 | 女 | 44 | 市场经理 | 海口市琼中县 | 0 |
| 2020-12-20 | 孙七百九 | 男 | 73 | 运营经理 | 贵阳市大方县 | 0 |
| 2020-12-20 | 周八百 | 女 | 39 | 市场经理 | 海口市文昌县 | 0 |
| 2020-12-20 | 吴八百一 | 男 | 52 | 运营经理 | 贵阳市织金县 | 0 |
| 2020-12-20 | 郑八百二 | 女 | 55 | 市场经理 | 海口市保亭县 | 0 |
| 2020-12-20 | 冯八百三 | 男 | 47 | 运营经理 | 贵阳市赫章县 | 0 |
| 2020-12-20 | 陈八百四 | 女 | 41 | 市场经理 | 海口市澄迈县 | 0 |
| 2020-12-20 | 林八百五 | 男 | 59 | 运营经理 | 贵阳市独山州 | 0 |
| 2020-12-20 | 刘八百六 | 女 | | | | |

領 収 書 等 貼 付 用 紙

| 項 目 | | 調 査 研 究 費 | 整 理 番 号 | 1 |
|---------------------------------|------------------------------|---|------------------------------------|---|
| 領収書等貼付欄 | | | | |
| 裏面に貼付 | | | | |
| 及 内 容 説 明 明 細 | 第18回全国市議会議長会研究フォーラムin北九州 参加費 | | | |
| | 按分 | 有 <input checked="" type="radio"/> 無 | 按分 理由 | 混然一体(1/2)・面積(%)・会派人数割(名) その他() |
| 記 事 載 務 欄 局 | | | | |
| 裏 面 記 載 | | | <input checked="" type="radio"/> 有 | ・ 無 |

第18回全国市議会議長会研究フォーラム in 北九州

令和5年10月24日

武蔵野市議会 宮代一利 様

参加費領収書

東京都千代田区平河町2-4-2

第18回全国市議会議長会研究フォーラム実行委員会

委員長 坊 恭 寿

金 9,000 円 (消費税対象外)

第18回全国市議会議長会研究フォーラム in 北九州の参加費として

令和5年10月25日・26日開催 (北九州市)

領 収 書 等 貼 付 用 紙

| | | | | | |
|-----------------|--|---|----------|---|--|
| | | 項 目 | 調査研究費 | 整理番号 | 2 |
| 領収書等貼付欄 | | | | | |
| 裏面に貼付 | | | | | |
| 及内容 説明 明細 | 第18回全国市議会議長会研究フォーラムin北九州 旅行代金 往復航空券とホテル代込みビジネスパック 東横INN小倉駅南口 宿泊2泊 | | | | |
| | 按分 | 有 <input checked="" type="radio"/> 無 | 按分 理由 | 混然一体(1/2)・面積(%)・会派人数割(名) その他() | |
| 記事 載務 欄局 | | | | | |
| | | | | 裏 面 記 載 | <input checked="" type="radio"/> 有 ・ 無 |



領収証 RECEIPT

登録番号：T8010701012863

No. 2023-8792-00644

発行日：2023年11月30日

武蔵野市議会 宮代一利 様

下記の金額正に領収いたしました。

¥ 50,000*

株式会社JTB
北九州支店
北九州市小倉北区堺町1-1-1
JTB小倉ビル7階〒802-0005

2023年10月25日～2023年10月26日

但し ご旅行代金（参加代）として

（第18回全国市議会議長会研究フォーラムin北九州）

※軽減税率対象

| 取引日 | 品名 | 単価 | 利用数 | 金額 | 備考 | 消費税 |
|---------|------------|----------|-----|----------|---------|-----|
| | ご旅行代金（参加代） | ¥ 50,000 | 1 | ¥ 50,000 | | 10% |
| 合計 | | | | | | |
| | | | | ¥ 50,000 | | |
| 代金計 | | | | (税込) | うち消費税 | |
| | | | | ¥ 50,000 | ¥ 4,545 | |
| (10%対象) | | | | ¥ 50,000 | ¥ 4,545 | |

Amarysにより10月26日、銀行振込にて入金

| | |
|-------|--|
| 出納責任者 | |
| 取扱者 | |

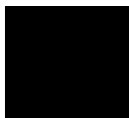

領収個所名、領収印の無いもの及び金額訂正のものは無効です。

国内旅行 交通+宿泊 レンタカー 高速バス・バスツアー 海外旅行 遊び・体験 キャンプ場 割引クーポン ふるさと納税 旅行ガイド

楽天トラベルトップ > 全国 > 福岡県 > 北九州 > 東横INN小倉駅南口 宿泊プラン一覧

こちらの宿泊施設は楽天トラベルボーナスプログラム対象で、お客様の国内宿泊回数に応じてポイントアップが適用されます。サービス利用料を支払うことにより、原則同条件の他の施設よりも上位に表示されています。(ヘルプページ参照)

東横INN小倉駅南口 ※ふるさと納税対象

3.96 クチコミ・お客様の声(374件) | 新型コロナウイルス対策を見る | お気に入りに追加 | メルマガ

お部屋から探す

- 宿泊プラン
- 航空券+宿泊
- 航空券+宿泊
- 新幹線・特急+宿泊
- 日帰り・ディユース
- 部屋タイプ

日付未定

チェックイン

2024/03/27

チェックアウト

2024/03/28

ご利用部屋数

1 部屋

ご利用人数

1部屋目:

大人 1 人 子供 0 人

合計料金 (1泊)

下限 下限なし

上限 上限なし

※1部屋あたり消費税込み

検索

絞り込み

食事

- 食事なし
- 朝食あり
- 夕食あり
- 部屋で朝食
- 部屋で夕食
- 個室で朝食
- 個室で夕食

ラグジュアリーな設備・サービス

- クラブフロア
- 40平米以上

設備・サービス

- クレジットカード決済
- ギフト券付き
- レイトチェックアウト

部屋

- 禁煙ルーム
- 喫煙ルーム
- インターネット可

施設紹介 | 宿ニュース | プラン一覧 | 部屋一覧 | 写真・動画(62) | 地図・アクセス | お客様の声(374) | クーポン一覧

宿泊プラン | 航空券付宿泊プラン |

[並び替え] 施設のおすすめ順 料金が安い順 料金が安い順 ポイント倍率が高い順 部屋が広い順

15件中1~10件表示 [1 | 2] 次の5件

*スタンダードプラン [朝食無料サービス付/無料Wi-Fi] 喫煙ダブル

宿泊プラン

【期間】 2024年03月26日~2024年08月26日

※このプランは1泊から7泊まで予約可能となります。

ホテルチェーン東横インのスタンダードプラン。簡単な無料の朝食サービスが付いています。

- ・出張やお仕事で遅くなった時
- ・レジャーなどプライベート利用でホテル代を抑えたい時

「きれいで清潔なお部屋」「全店が同じクオリティサービス」

東横インはビジネスやレジャーなど様々な場面の拠点として、皆様に安心してご利用いただけるホテルチェーンです

「清潔・安心・値ごろ感」のある客室をご用意し、明るい笑顔でスタッフ一同お待ちしております

※東横INNはご連泊の場合、客室清掃は4日に1回となります(タオル交換は毎日ございます)

「安心・快適・清潔なお部屋」をお値打ち価格で!!

- ★ 朝食無料サービス!
- ★ 女性には嬉しいアメニティー!
- ★ 自動販売機のお飲み物もお値打ち価格!

スタッフ一同、明るい笑顔でお出迎え(^_^)

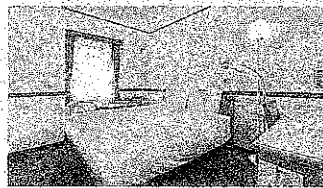

喫煙ダブル

ダブル 14m²/バス・トイレ付

LAN完備

食事 朝食なし/夕食なし 人数 1人~2人

決済 予約時オンラインカード決済・現地払い

ポイント 1%

連泊 ※このプランは1泊から7泊まで予約可能となります。

1名利用時 8,782~9,546円/人 (消費税込9,660~10,500円/人)

2名利用時 4,391~4,773円/人 (消費税込4,830~5,250円/人)

*スタンダードプラン [朝食無料サービス付/無料Wi-Fi] 喫煙ダブル

宿泊プラン

【期間】 2024年03月26日~2024年08月26日

※このプランは1泊から7泊まで予約可能となります。

ホテルチェーン東横インのスタンダードプラン。簡単な無料の朝食サービスが付いています。

- ・出張やお仕事で遅くなった時
- ・レジャーなどプライベート利用でホテル代を抑えたい時

「きれいで清潔なお部屋」「全店が同じクオリティサービス」

東横インはビジネスやレジャーなど様々な場面の拠点として、皆様に安心してご利用いただけるホテルチェーンです

「清潔・安心・値ごろ感」のある客室をご用意し、明るい笑顔でスタッフ一同お待ちしております

※東横INNはご連泊の場合、客室清掃は4日に1回となります(タオル交換は毎日ございます)

令和5年度 政 務 活 動 費 支 出 整 理 簿

議員名 宮代 一利

| 項目 | 広報費 | | | |
|------|-------|---------|--|--|
| 整理番号 | 月日 | 支出額 | 支出件名 | 按分有無 |
| 1 | 3月28日 | 78,375 | 市政報告VOL8制作費 原稿作成・デザイン | <input checked="" type="radio"/> 有 <input type="radio"/> 無 |
| 2 | 3月28日 | 129,841 | 市政報告VOL8印刷代 A4、両面4色、73kg | <input checked="" type="radio"/> 有 <input type="radio"/> 無 |
| 3 | 3月28日 | 115,002 | A4新聞折込代 武蔵野市行政区全域、6紙 納品代 折込センター、35,000枚 | <input checked="" type="radio"/> 有 <input type="radio"/> 無 |
| 4 | 3月28日 | 13,200 | HP更新 | 有 <input checked="" type="radio"/> 無 |
| 5 | | | | 有・無 |
| 6 | | | | 有・無 |
| 7 | | | | 有・無 |
| 8 | | | | 有・無 |
| 9 | | | | 有・無 |
| 10 | | | | 有・無 |
| 11 | | | | 有・無 |
| 12 | | | | 有・無 |
| 小計 | | 336,418 | | |
| 合計 | | 336,418 | | |

2023年12月15日

2023年12月15日

| 日期 | 内容 | 天气 | 心情 |
|--------|---|----|----|
| 12月15日 | 上午8:00起床，洗漱，吃早餐。上午9:00上课，数学课。下午2:00上课，语文课。晚上7:00写作业，9:00睡觉。 | 晴 | 开心 |
| 12月16日 | 上午8:00起床，洗漱，吃早餐。上午9:00上课，英语课。下午2:00上课，历史课。晚上7:00写作业，9:00睡觉。 | 晴 | 开心 |
| 12月17日 | 上午8:00起床，洗漱，吃早餐。上午9:00上课，物理课。下午2:00上课，化学课。晚上7:00写作业，9:00睡觉。 | 晴 | 开心 |
| 12月18日 | 上午8:00起床，洗漱，吃早餐。上午9:00上课，生物课。下午2:00上课，地理课。晚上7:00写作业，9:00睡觉。 | 晴 | 开心 |
| 12月19日 | 上午8:00起床，洗漱，吃早餐。上午9:00上课，音乐课。下午2:00上课，体育课。晚上7:00写作业，9:00睡觉。 | 晴 | 开心 |
| 12月20日 | 上午8:00起床，洗漱，吃早餐。上午9:00上课，美术课。下午2:00上课，劳动课。晚上7:00写作业，9:00睡觉。 | 晴 | 开心 |
| 12月21日 | 上午8:00起床，洗漱，吃早餐。上午9:00上课，班会课。下午2:00上课，自习课。晚上7:00写作业，9:00睡觉。 | 晴 | 开心 |
| 12月22日 | 上午8:00起床，洗漱，吃早餐。上午9:00上课，月考。下午2:00上课，月考。晚上7:00写作业，9:00睡觉。 | 晴 | 紧张 |
| 12月23日 | 上午8:00起床，洗漱，吃早餐。上午9:00上课，月考。下午2:00上课，月考。晚上7:00写作业，9:00睡觉。 | 晴 | 紧张 |
| 12月24日 | 上午8:00起床，洗漱，吃早餐。上午9:00上课，月考。下午2:00上课，月考。晚上7:00写作业，9:00睡觉。 | 晴 | 紧张 |
| 12月25日 | 上午8:00起床，洗漱，吃早餐。上午9:00上课，月考。下午2:00上课，月考。晚上7:00写作业，9:00睡觉。 | 晴 | 紧张 |
| 12月26日 | 上午8:00起床，洗漱，吃早餐。上午9:00上课，月考。下午2:00上课，月考。晚上7:00写作业，9:00睡觉。 | 晴 | 紧张 |
| 12月27日 | 上午8:00起床，洗漱，吃早餐。上午9:00上课，月考。下午2:00上课，月考。晚上7:00写作业，9:00睡觉。 | 晴 | 紧张 |
| 12月28日 | 上午8:00起床，洗漱，吃早餐。上午9:00上课，月考。下午2:00上课，月考。晚上7:00写作业，9:00睡觉。 | 晴 | 紧张 |
| 12月29日 | 上午8:00起床，洗漱，吃早餐。上午9:00上课，月考。下午2:00上课，月考。晚上7:00写作业，9:00睡觉。 | 晴 | 紧张 |
| 12月30日 | 上午8:00起床，洗漱，吃早餐。上午9:00上课，月考。下午2:00上课，月考。晚上7:00写作业，9:00睡觉。 | 晴 | 紧张 |

領 収 書 等 貼 付 用 紙

| 項 目 | | 広 報 費 | 整 理 番 号 | 1 |
|---------------------------------|--|---|------------------------------------|--|
| 領収書等貼付欄 | | | | |
| 裏面に貼付 | | | | |
| 及 内 容 説 明 明 細 | 市政報告VOL8制作費 原稿作成・デザイン 差し込み漫画部分(5%)を除外する 82,500×0.95=78,375円 | | | |
| | 按分 | <input checked="" type="radio"/> 有 <input type="radio"/> 無 | 按分 理由 | 混然一体(1/2)・面積(95%) 会派人数割(名) その他() |
| 記 事 載 務 欄 局 | | | | |
| 裏 面 記 載 | | | <input checked="" type="radio"/> 有 | ・ 無 |

領 収 書 等 貼 付 用 紙

| 領 収 書 等 貼 付 欄 | | 項 目 | 広 報 費 | 整 理 番 号 | 2 |
|---------------------------------|---|---|-------|---|--|
| 裏面に貼付 | | | | | |
| 及 内 容 説 明 明 細 | 市政報告VOL8制作費 印刷代 A4、両面4色、73kg 差し込み漫画部分(5%)を除外する 136,675×0.95=129,841円 | | | | |
| | 按分 | <input checked="" type="radio"/> 有 <input type="radio"/> 無 | 按分理由 | 混然一体(1/2) <input checked="" type="radio"/> 面積(95%) 会派人数割(名) その他() | |
| 記 事 載 務 欄 局 | | | | | |
| | | | | 裏 面 記 載 | <input checked="" type="radio"/> 有 ・ <input type="radio"/> 無 |

2024年3月28日

領 収 書

宮代 一利 様

橙芸社
代表 [REDACTED]
〒190-[REDACTED]
東京都立川市 [REDACTED]
電 話: [REDACTED]
[REDACTED] 銀行 [REDACTED] 支店
預金 [REDACTED]

金額 ￥136,675

上記、銀行振り込みにて領収いたしました。内訳は下記となります。

| 項目・内訳 | 数量 | 単価 | 金額 | 備考 |
|--------------|----------|--------------|----------|----|
| 市政報告VOL.8印刷代 | 35,000 枚 | 3.55 | ¥124,250 | |
| A4、両面4色、73kg | | | | |
| | | | | |
| | | | | |
| | | 小計 | ¥124,250 | |
| | | 消費税 (10%) | ¥12,425 | |
| | | 合計 | ¥136,675 | |

領収書等貼付用紙

| 項目 | | 広報費 | 整理番号 | 3 |
|----------------|---|---|--|--|
| 領収書等貼付欄 | | | | |
| 裏面に貼付 | | | | |
| 内容及び説明 明細 | 市政報告VOL8 A4新聞折込代 武蔵野市行政区全域、6紙 納品代 折込センター、35000枚 差し込み漫画部分(5%)を除外する 121,055×0.95=115,002円 | | | |
| | 按分 | <input checked="" type="radio"/> 有 <input type="radio"/> 無 | 按分理由 | 混然一体(1/2) <u>面積(95%)</u> ・ 会派人数割(名) その他 () |
| 記事 載務 欄局 | | | | |
| | | 裏面記載 | <input checked="" type="radio"/> 有 ・ <input type="radio"/> 無 | |

2024年3月28日

領 収 書

宮代 一利 様

橙芸社
代表 [REDACTED]
〒190-[REDACTED]
東京都立川市 [REDACTED]
電 話: [REDACTED]
[REDACTED] 銀行 [REDACTED] 支店
[REDACTED] 預金 [REDACTED]

金額 ￥121,055

上記、銀行振り込みにて領収いたしました。内訳は下記となります。

| 項目・内訳 | 数量 | 単価 | 金額 | 備考 |
|-------------------------|----------|--------------|----------|----|
| A4新聞折込代 武蔵野市行政区全域、6紙 | 35,000 枚 | ¥3.05 | ¥106,750 | |
| 納品代 (折込センター、35000枚) | 1 件 | | 3,300 | |
| | | 小計 | ¥110,050 | |
| | | 消費税 (10%) | ¥11,005 | |
| | | 合計 | ¥121,055 | |

領収書等貼付用紙

| 項目 | | 広報費 | 整理番号 | 4 |
|-----------|--|---|--|--------------------------------------|
| 領収書等貼付欄 | | | | |
| 裏面に貼付 | | | | |
| 内容及び内容説明細 | HP更新 R05.05~R06.03分 掲載しているコンテンツを随時更新する作業 工数管理にて費用支出 | | | |
| | 按分 | 有 <input checked="" type="radio"/> 無 | 按分理由 | 混然一体(1/2)・面積()%・会派人数割()名 その他() |
| 記事載務欄局 | | | | |
| | | 裏面記載 | <input checked="" type="radio"/> 有 ・ 無 | |

2024年3月28日

領 収 書

宮代 一利 様

橙芸社
代表 [REDACTED]
〒190-[REDACTED]
東京都立川市 [REDACTED]
電 話 [REDACTED]
[REDACTED] 銀行 [REDACTED] 支店
[REDACTED] 預金 [REDACTED]

金額 ￥13,200

上記、銀行振り込みにて領収いたしました。内訳は下記となります。

| 項目・内訳 | 数量 | 単価 | 金額 | 備考 |
|-------|----|--------------|---------|----|
| HP更新 | | | ¥12,000 | |
| | | | | |
| | | | | |
| | | | | |
| | | 小計 | ¥12,000 | |
| | | 消費税 (10%) | ¥1,200 | |
| | | 合計 | ¥13,200 | |