

令和6年 4月 9日

武蔵野市議会議長 殿

議員氏名 さくち 由美子 (印)

政務活動費収支報告書

武蔵野市議会政務活動費の交付に関する条例第7条の規定により、下記のとおり令和5年度の政務活動費に係る収入及び支出について報告します。

記

1 収入 政務活動費 440,000 円

2 支出

項目	金額(円)	説明
調査研究費	35,880円	岩手県遠野市 自由民主市民会視察
研修費	0円	
広報費	408,116円	市政レポート印刷代 同 郵送料
広聴費	50,319円	市政に関する部外等返信用紙印刷費 同 受取人払い費
資料作成費	0円	
資料購入費	2,970円	現行自治六法購入費
事務費	0円	
計	497,285円	

3 残額 0円(市へ返還)



令和5年度 政務活動費支出整理簿

議員名 きくち 由美子

項目	調査研究費			
整理番号	月日	支出額	支出件名	按分有無
1	10/2 10/2	27,880円	自由民主市民クラブ 会派視察往復乗券代及び新幹線乗券代	有・無
2	11/1	8,000円	自由民主市民クラブ 会派視察の際の宿泊代	有・無
				有・無
				有・無
				有・無
				有・無
				有・無
				有・無
				有・無
小計		35,880円		
合計		35,880円		

領収書等貼付用紙

項目	調査研究費	整理番号	/
領収書等貼付欄			

領 収 証

2023年10月 2日

自由民主市民クラブ 様

金195,160円

ただし、乗車券類代として、上記金額を受領しました。

適用税率 10%

印紙税申告納
付につき渋谷
税務署承認済

東日本旅客鉄道株式会社
登録番号 T9011001029597

本領収証は時間がたつと文字が薄くなる場合がありますので、
長期間保存する場合はコピーをお取り下さい。

三鷹802 No.000014

会派視察往復乗車券代及び新幹線特急券代

三鷹駅 - 新花巻駅 往復

(令和5年11月1日(水) 三鷹駅 → 新花巻駅)
(令和5年11月2日(木) 新花巻駅 → 三鷹駅)

195,160円 ÷ 7人 (会派人数)

= 27,880.-

(※本領収書は与座議員提出資料)

内容及び説明 明細	令和5年11月1日～11月2日 会派視察の際の交通費 27,880円		
	按分	<input checked="" type="radio"/> 有 <input type="radio"/> 無	按分理由 混然一体(1/2)・面積()%・ <input checked="" type="radio"/> 会派人数割(7名) その他()
記事 載務 欄局	別冊に、政務活動費出張報告書の提出あり。		

裏面記載 有 無

(裏)

領収書等貼付用紙

		項目	調査研究費	整理番号	2
領収書等貼付欄		裏面貼付			
内容及び説明細	宿泊代 8,000円 令和5年11月1日(水)～11月2日(木) 会派視察の際の宿泊代				
	按分	有 <input checked="" type="radio"/> 無	按分理由	混然一体(1/2)・面積()%・会派人数割(名) その他()	
記事載務欄局	別冊に、政務活動費出張報告書の提出あり。				
裏面記載	<input checked="" type="radio"/> 有 ・ 無				

(裏)

請求書 兼 領収書
RECEIPT

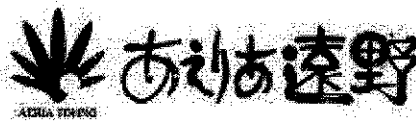

お部屋番号
ROOM No.

お名前
NAME

〒028-0524 岩手県遠野市新町1番10号(市立博物館隣)
TEL 0198-60-1700 FAX 0198-60-1702
E-mail aeria@aeria-tohno.com
登録番号: T8400001006659

601 菊池 由美子 様

到着日 ARRIVAL	出発日 DEPARTURE	人数 PERSON(S)	発行日 ISSUED	備考 REMARKS
2023/11/01	2023/11/02	2	2023/11/01	

日付 DATE	お部屋 ROOM	摘要 DESCRIPTION	料金 CHARGES	お預り金 CREDITS	残高 BALANCE
11/01	601	ご宿泊代 8,000x 1	8,000		8,000

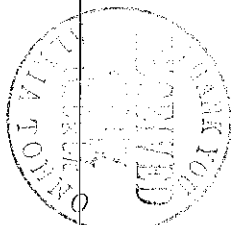

	料金 CHARGES	お預り金 CREDITS	ご請求金額 BALANCE DUE	ご返金額 REFUND
総合計 TOTAL	8,000		8,000	0

なお、お勘定には消費税が加算されております。
Tax are added to your bill.

駐車料金は、平成20年4月1日遠野市民センター条例の
改正に伴いお支払いいただくものです。
10%対象 8,000 (消費税額 727)

ご署名
SIGNATURE

ご住所
ADDRESS

会社名
ADDRESS

V 00000000 088
720 00008000

ありがとうございました。またのご利用をお待ち申し上げます。
Thank you for patronage. We look forward to serving you again.

令和5年度 政 務 活 動 費 支 出 整 理 簿

議員名 きくち 由美子

項目	広報費			
整理 番号	月日	支 出 額	支 出 件 名	按分有無
1	10/20	73,200円	自由民主市民クラブ 市政レポート令和5年秋号印刷・ポスター費	(有)・無
2	12/10	3,000円	市政レポート郵送のための宛名シール代	有・(無)
3	3/4	110,000円	市政レポート印刷代・郵送分請求手渡し分	有・(無)
4	3/4	39,600円	市政レポート等手渡し郵送用封筒代	有・(無)
5	3/5	159,180円	市政レポート郵送料	有・(無)
6	3/7	6,636円	市政レポート郵送料	有・(無)
7	3/8	16,500円	ホームページ管理費	(有)・無
				有・無
				有・無
				有・無
小 計		408,116円		
合 計		408,116円		

領 収 書 等 貼 付 用 紙

項目	左報費	整理番号	/
領収書等貼付欄			

領 収 証

0897

自由民主市民377 様 2023 年10月20日

7560.000-

但し市政レポート 令和5年秋号印刷・ポスター
上記の金額正に領収いたしました 代り
(A4両面紙-6000枚)



内訳
税抜金額 ¥509091
消費税額 10% ¥50909



巧芸印刷株式会社

〒180-0011 東京都武蔵野市八幡町1丁目4番23号
TEL 0422-52-6110 FAX 0422-52-7228
登録番号 T5012401011124

内容及び説明 明細	560,000 × 91.5% ÷ 7 = <u>73,200-</u> 令和5年10月20日		
	(* 本領収書は与座議員提出資料)		
按分	<input checked="" type="radio"/> 有 <input type="radio"/> 無	按分理由	混然一体(1/2)・面積(91.5%)・会派人数割(7名) その他()
記事 載務 欄局			

裏面記載

有 ・ 無

(裏)

領収書等貼付用紙

項目	払報費	整理番号	2
----	-----	------	---

領収書等貼付欄

郵送シール

ヨドバシカメラ

吉祥寺店

電話番号0422-29-1010

登録番号 T5011101021978

領 収 書

さくち由美子 様



お問合せシート番号 2921-1014-224508 2023年12月10日 15時31分	印紙税申告納 付につき四谷 税務署承認済
--	----------------------------

販売担当者

---ご注文番号---(NO. 3774630715)---
 エーワン 4906186315166
 31516 1点 3,000

合 計 3,000
 (内消費税 272 含む)

10%対象 3,000
 (10%内消費税 272 含む)

現金支払い額 3,000
 (内消費税 272 含む)
 お預かり額 3,000
 つり銭 0

Vol.2

内容及び 説明 明細	市政ポスト 郵送のための宛名シール代 令和5年12月10日 3,000円		
	按分	有 <input checked="" type="radio"/> 無	按分理由 混然一体(1/2)・面積(%)・会派人数割(名) その他()
記事 載務 欄局			

裏面記載	有	<input checked="" type="radio"/> 無
------	---	------------------------------------

(裏)

領収書等貼付用紙

項目	広報費	整理番号	3
----	-----	------	---

領収書等貼付欄

領収証

まぐち由美子 様

No. _____

令和 6 年 3 月 4 日

金額
¥ 110,000 -

但し 市政レポート 20,000枚
上記の金額正に領収いたしました

収入印紙



内 訳
 税抜金額
 消費税額等 (%)

ウチタ印刷株式会社

〒202-0022 東京都西東京区柳沢5丁目1番17号
TEL: 042-461-6902 (代)

Vol. 2

市政レポート印刷代 (20,000枚) 郵送料: ポストネット分、午後1分
令和6年3月4日 110,000円

内容及び
説明
明細

按分	有 <input checked="" type="radio"/>	按分 理由	混然一体 (1/2) ・ 面積 (%) ・ 会派人数割 (名) その他 ()
----	---------------------------------------	----------	--

記事
載務
欄局

裏面記載 有 ・

(裏)

領収書等貼付用紙

項目	広報費	整理番号	4
----	-----	------	---

領収書等貼付欄

領 収 証

まぐち由美子 様

No. _____

令和 6 年 3 月 4 日

金額
¥ 39,600-

但し 長封筒 3,000枚
上記の金額正に領収いたしました

収 入 印 紙	内 訳
	税抜金額
	消費税額等 (%)

ウチタ印刷株式会社

〒202-0022 東京都西東京市柳沢5丁目1番17号
TEL 042-261-6902 (代)

Vol. 2

内容及び説明 明細	市政ポスト等手渡し 郵送用 封筒代 3,000 枚 令和6年3月4日 39,600円			
	按分	有 <input checked="" type="radio"/> 無	按分理由	混然一体 (1/2) ・ 面積 (%) ・ 会派人数割 (名) その他 ()
記事 載務 欄局				

裏面記載 有 ・ 無

(裏)

領収書等貼付用紙

項目	広報費	整理番号	5
----	-----	------	---

領収書等貼付欄

領収書

きくち由美子 様

[別納引受]
 区内特別特(定)BC 18.0g
 @70 2,274通 ¥159,180

 小計 ¥159,180

 郵便物引受合計通数 2,274通
 課税計(10%) ¥159,180
 (内消費税等(10%) ¥14,470)
 非課税計 ¥0

合計 ¥159,180
 お預り金額 ¥160,000
 おつり ¥820

印紙税申告納
 付につき麴町
 税務署承認済



〒100-8792 日本郵便株式会社
 東京都千代田区大手町2-3-1
 登録番号 T1010001112577
 取扱日時: 2024年 3月 5日 15:35
 発行No. 240305A5713 端N17箱01
 連絡先: 武蔵野郵便局
 TEL: 0570-943-162

Vol. 2

及内 び容 説明 明細	市政L101 郵送料 70円 x 2,274通 = 159,180円 令和6年3月5日			
	按分	有 (無)	按分 理由	混然一体(1/2)・面積()%・会派人数割()名 その他()
記事 載務 欄局				

裏面記載 有 (無)

(裏)

領収書等貼付用紙

項目		広報費		整理番号		6	
領収書等貼付欄							
<h1>領収書</h1> <p>きくち 由美子 様</p>							
<p>[別納引受] 第一種定形 @84 79通 ¥6,636</p> <hr/> <p>小計 ¥6,636</p> <hr/> <p>郵便物引受合計通数 79通 課税計(10%) ¥6,636 (内消費税等(10%)) ¥603 非課税計 ¥0</p> <hr/> <p>△計 ¥6,636 お預り金額 ¥6,700 おつり ¥64</p>							
							
〒100-8792 日本郵便株式会社 東京都千代田区大手町2-3-1 登録番号 T1010001112577 取扱日時：2024年3月7日 15:35 発行No. 240307A9948 端N41箱03 連絡先：吉祥寺北町郵便局 TEL:0422-54-6197							
Vol.2							
及内 び容 説明 明細	市政レポート 郵送料 84冊×79通 = 6,636円 令和6年3月7日						
	按分	有 <input checked="" type="radio"/>	按分 理由	混然一体(1/2)・面積(%)・会派人数割(名) その他()			
記事 載務 欄局							
裏面記載	有 <input checked="" type="radio"/>						

(裏)

領収書等貼付用紙

項目	広報費	整理番号	7
----	-----	------	---

領収書等貼付欄

領収証

与世由美子

様 No. 686

★ ￥33,000

但し、法人管理費（2023年5月～2024年3月分）として

2024年3月8日 上記正に領収いたしました

内訳	税率	金額(税別)
	%	消費税額等
	税率	金額(税別)
	%	消費税額等

〒190-0011 立川市高松町2-5-18

田中

TEL

取入
印紙

コクヨ ウケ1097

内容及び説明細	ホムパージ管理費として 令和5年5月～令和6年3月分 (33,000円×1/2)			
	16,500円			
記事 載務 欄局	按分	<input checked="" type="radio"/> 有 <input type="radio"/> 無	按分理由	混然一体(1/2)・面積(%)・会派人数割(名) その他()

裏面記載	有・ <input checked="" type="radio"/> 無
------	---------------------------------------

(裏)

令和 5 年度 政 務 活 動 費 支 出 整 理 簿

議員名 寺くち 由美子

項目	広聴費			
整理番号	月日	支 出 額	支 出 件 名	按分有無
1	2/17	89円	市政上関係チラシ等 返信用ハガキ 受取人払い料	有・ <input checked="" type="radio"/> 無
2	3/19	4,539円	" "	有・ <input checked="" type="radio"/> 無
3	3/21	890円	" "	有・ <input checked="" type="radio"/> 無
4	3/22	534円	" "	有・ <input checked="" type="radio"/> 無
5	3/25	267円	" "	有・ <input checked="" type="radio"/> 無
6	3/26	44,000円	市政上関係チラシ等ハガキ印刷費	有・ <input checked="" type="radio"/> 無
				有・無
				有・無
				有・無
				有・無
小 計		50,319円		
合 計		50,319円		



領収書等貼付用紙

項目		広聴費	整理番号	/
領収書等貼付欄				
領収書				
菊池 由美子 様				
(承認: 5176)				
[収納金]				
受取人払				
第二種通常はがき				
⑧9	1通	¥89		
料金		¥63		
手数料		¥26		
料金等計		¥89		
課税計(10%)		¥89		
(内消費税等(10%))		¥8)		
非課税計		¥0		
合計通数		1通		
△計		¥89		
合計		¥89		
お預り金額		¥100		
おつり		¥11		
				
〒100-8792 日本郵便株式会社				
東京都千代田区大手町2-3-1				
登録番号 T1010001112577				
取扱日時: 2024年 2月17日 17:32				
発行No. 240217B2046 端P21箱02				
連絡先: 武蔵野郵便局				
TEL: 0570-943-162				
及内容説明 明細	市政に關する等返信用ハガキ 受取人払い料 89円 × 1枚 = 89円			
	令和6年2月17日			
按分	有 <input checked="" type="radio"/> 無	按分 理由	混然一体(1/2)・面積()%・会派人数割()名 その他()	
記事 載務 欄局				
裏面記載	有 ・ <input checked="" type="radio"/> 無			

(裏)

領収書等貼付用紙

	項目	広聴費	整理番号	
領収書等貼付欄				
領収書	領収書	領収書		
菊池 由美子 様 (承認: 5176) [収納金] 受取人払 第二種通常はがき 089 40通 ¥3,560	菊池 由美子 様 (承認: 5176) [収納金] 受取人払 第二種通常はがき 089 9通 ¥801	菊池 由美子 様 (承認: 5176) [収納金] 受取人払 第二種通常はがき 089 2通 ¥178		
料金 ¥2,520 手数料 ¥1,040 料金等計 ¥3,560	料金 ¥567 手数料 ¥234 料金等計 ¥801	料金 ¥126 手数料 ¥52 料金等計 ¥178		
課税計(10%) ¥3,560 (内消費税等(10%)) ¥323 非課税計 ¥0	課税計(10%) ¥801 (内消費税等(10%)) ¥72 非課税計 ¥0	課税計(10%) ¥178 (内消費税等(10%)) ¥16 非課税計 ¥0		
合計 ¥3,560 お預り 現金 ¥3,560	合計 ¥801 お預り 現金 ¥801	合計 ¥178 お預り 現金 ¥178		
〒100-8792 日本郵便株式会社 東京都千代田区大手町2-3-1 登録番号 T1010001112577 取扱日時: 2024年 3月19日 11:18 発行No. 240319L0015 端714740854 連絡先: 武蔵野郵便局 TEL: 0570-943-162	〒100-8792 日本郵便株式会社 東京都千代田区大手町2-3-1 登録番号 T1010001112577 取扱日時: 2024年 3月19日 11:18 発行No. 240319L0016 端714740854 連絡先: 武蔵野郵便局 TEL: 0570-943-162	〒100-8792 日本郵便株式会社 東京都千代田区大手町2-3-1 登録番号 T1010001112577 取扱日時: 2024年 3月19日 11:18 発行No. 240319L0017 端714740854 連絡先: 武蔵野郵便局 TEL: 0570-943-162		
及内 び容 説明 明細	市政に關する等返信用ハガキ 受取人払に料 89円×5/枚=4.539円 令和6年3月19日			
	按分	有 <input checked="" type="radio"/> 無	按分 理由	混然一体(1/2)・面積()・会派人数割(名) その他()
記事 載務 欄局				
裏面記載	有 ・ <input checked="" type="radio"/> 無			

(裏)

領収書等貼付用紙

項目		広聴費		整理番号		3	
領収書等貼付欄							
<h1>領収書</h1>							
菊池 由美子 様 (承認: 5176) [収納金] 受取人私 第二種通常はがき @89 10通 ¥890							
料金 ¥630 手数料 ¥260 料金等計 ¥890							
課税計(10%) ¥890 (内消費税等(10%) ¥80) 非課税計 ¥0							
合計通数 10通							
△計 ¥890 お預り金額 ¥1,000 おつり ¥110							
							
〒100-8792 日本郵便株式会社 東京都千代田区大手町2-3-1 登録番号 T1010001112577 取扱日時: 2024年 3月21日 17:05 発行No. 240321B2068 端P21箱02 連絡先: 武蔵野郵便局 TEL: 0570-943-162							
及内 び容 説明 明細	市政に因る不付等返信用ハガキ 受取人私ハガキ 89円×10枚=890円 令和6年3月21日						
	按分	有 <input checked="" type="radio"/>	按分 理由	混然一体(1/2)・面積()・会派人数割(名) その他()			
記事 載務 欄局							
裏面記載	有・ <input checked="" type="radio"/>						

(裏)

領収書等貼付用紙

項目		広聴費		整理番号		4							
領収書等貼付欄													
領収書													
菊池 由美子 様 (承認: 5176) [収納金] 受取人払 第二種通常はがき @89 6通 ¥534													
<table border="0"> <tr> <td>料金</td> <td>¥378</td> </tr> <tr> <td>手数料</td> <td>¥156</td> </tr> <tr> <td>料金等計</td> <td>¥534</td> </tr> </table>								料金	¥378	手数料	¥156	料金等計	¥534
料金	¥378												
手数料	¥156												
料金等計	¥534												
<table border="0"> <tr> <td>課税計(10%)</td> <td>¥534</td> </tr> <tr> <td>(内消費税等(10%))</td> <td>¥48)</td> </tr> <tr> <td>非課税計</td> <td>¥0</td> </tr> </table>								課税計(10%)	¥534	(内消費税等(10%))	¥48)	非課税計	¥0
課税計(10%)	¥534												
(内消費税等(10%))	¥48)												
非課税計	¥0												
<table border="0"> <tr> <td>合計</td> <td>¥534</td> </tr> <tr> <td>お預り 現金</td> <td>¥1,034</td> </tr> <tr> <td>おつり</td> <td>¥500</td> </tr> </table>								合計	¥534	お預り 現金	¥1,034	おつり	¥500
合計	¥534												
お預り 現金	¥1,034												
おつり	¥500												
〒100-8792 日本郵便株式会社 東京都千代田区大手町2-3-1 登録番号 T1010001112577 取扱日時: 2024年 3月22日 19:27 発行No. 240322L0006 端714740856 連絡先: 武蔵野郵便局 TEL: 0570-943-162													
及内容説明明細	市政に因る戸等返信用ハガキ 受取人払料 89円×6枚 = 534円 令和6年3月22日												
	按分	有 <input checked="" type="radio"/> 無	按分理由	混然一体(1/2)・面積(%)・会派人数割(名) その他()									
記事載務欄局													

裏面記載

有 ・ 無

(裏)

領 収 書 等 貼 付 用 紙

項 目		広聴費	整理番号	5						
領収書等貼付欄										
領収書										
菊池 由美子 様 (承認: 5176) [収納金] 受取人払 第二種通常はがき @89 3通 ¥267										
<table border="0"> <tr><td>料金</td><td>¥189</td></tr> <tr><td>手数料</td><td>¥78</td></tr> <tr><td>料金等計</td><td>¥267</td></tr> </table>					料金	¥189	手数料	¥78	料金等計	¥267
料金	¥189									
手数料	¥78									
料金等計	¥267									
<table border="0"> <tr><td>課税計(10%)</td><td>¥267</td></tr> <tr><td>(内消費税等(10%))</td><td>¥24</td></tr> <tr><td>非課税計</td><td>¥0</td></tr> </table>					課税計(10%)	¥267	(内消費税等(10%))	¥24	非課税計	¥0
課税計(10%)	¥267									
(内消費税等(10%))	¥24									
非課税計	¥0									
<table border="0"> <tr><td>合計</td><td>¥267</td></tr> <tr><td>お預り 現金</td><td>¥0</td></tr> <tr><td>切手</td><td>¥267</td></tr> </table>					合計	¥267	お預り 現金	¥0	切手	¥267
合計	¥267									
お預り 現金	¥0									
切手	¥267									
〒100-8792 日本郵便株式会社 東京都千代田区大手町2-3-1 登録番号 T1010001112577 取扱日時: 2024年 3月25日 11:58 発行No. 240325L0009 端714740857 連絡先: 武蔵野郵便局 TEL: 0570-943-162										
及内 び容 説明 明細	市政に關する下付等返信用ハガキ 受取人払料 89円×3枚=267円 令和6年3月25日									
	按分	有 <input checked="" type="radio"/> 無	按分 理由	混然一体(1/2)・面積()%・会派人数割(名) その他()						
記事 載務 欄局										
裏面記載	有 <input checked="" type="radio"/> 無									

(裏)

領 収 書 等 貼 付 用 紙

項 目	広聴費	整理番号	6
-----	-----	------	---

領収書等貼付欄

領 収 証

きくち由美子 様

No. _____

令和 6 年 3 月 26 日

金額
¥ 44,000 -

但し、A34-110枚 5000枚
上記の金額正に領収いたしました

収 入
印 紙

内 訳
税 抜 金 額
消 費 税 額 等 (%)

ウチタ印刷株式会社
〒202-0022 東京都西東京市柳沢5丁目1番17号
TEL 042-461-6902 (代)

及 内 容 説 明 細	市政上関係印刷費 5,000枚 令和6年3月26日 44,000円			
	按分	有 <input checked="" type="radio"/> 無	按分 理由	混然一体(1/2)・面積()%・会派人数割()名 その他()
記 事 載 務 欄 局				

裏 面 記 載 有 ・ 無

(裏)

令和5年度 政 務 活 動 費 支 出 整 理 簿

議員名 きくち 由美子

項目	資料購入費			
整理番号	月日	支出額	支出件名	按分有無
1	2/29	2,970円	現行自治法購入代	有・無
				有・無
				有・無
				有・無
				有・無
				有・無
				有・無
				有・無
				有・無
				有・無
小計		2,970円		
合計		2,970円		

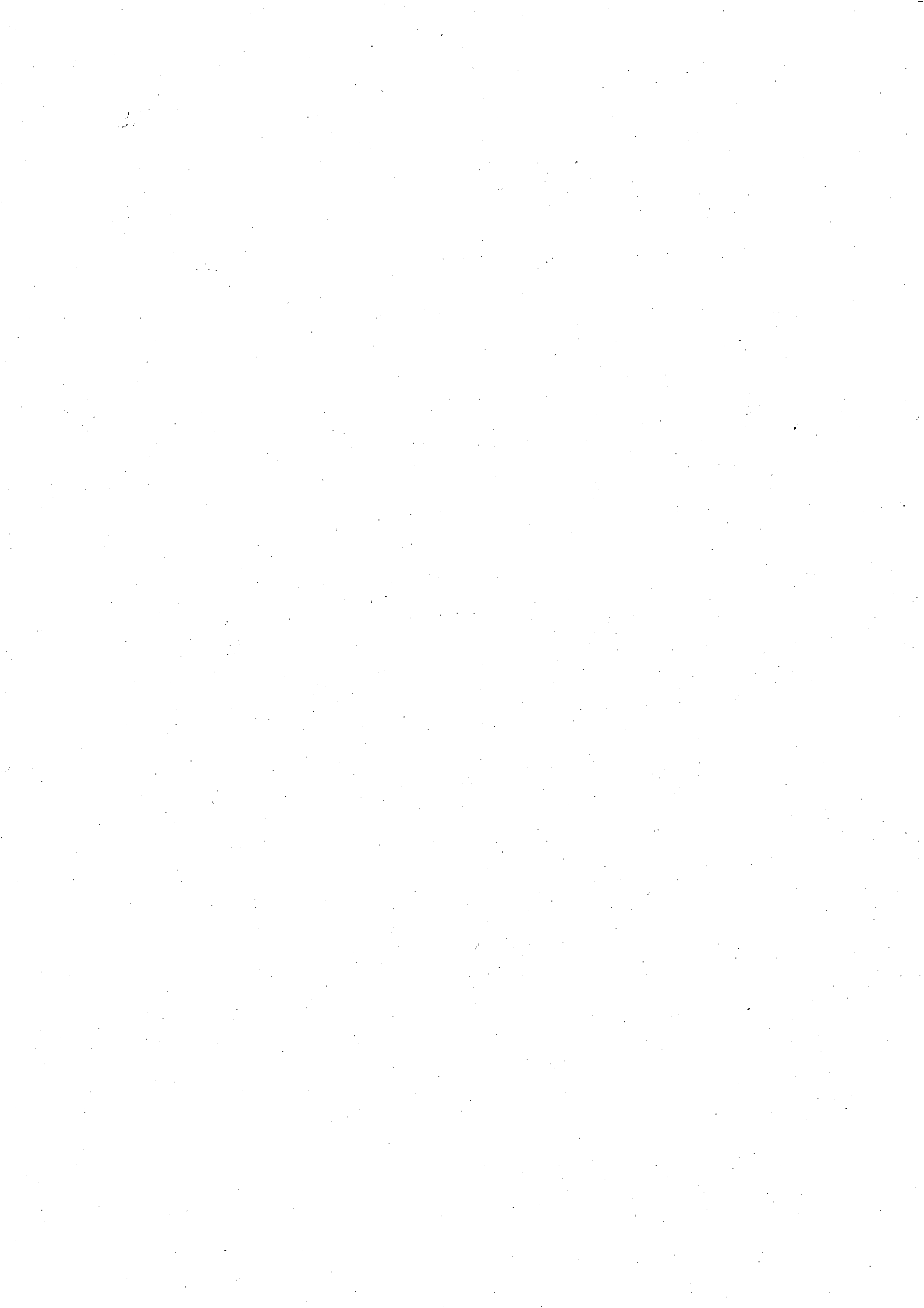

領 収 書 等 貼 付 用 紙

項 目	資料購入費	整理番号	/
-----	-------	------	---

領収書等貼付欄			
<p>払込金受領証 <small>（金融機関・コンビニエンスストア用）</small></p> <p>ゆうちょ銀行または郵便局でのお支払の場合は、左側の2票だけをお出しく下さい。</p> <p>受取人 第一法規株式会社</p> <p>払込人 きくち白美子 様</p> <p>請求金額 円 2,970</p> <p>お客様番号 [REDACTED]</p> <p>受領印</p> <div style="border: 1px solid black; padding: 5px; text-align: center;"> 収入印紙 コンビニエンス ストア等収納用 29 印100 </div> <p>(お客様控)</p>			

内容及び 説明 明細	現行自治六法 購入代として 2,970円 令和6年2月29日		
	按分	有 <input checked="" type="radio"/> 無	按分理由 混然一体(1/2)・面積(%)・会派人数割(名) その他()
記事 載務 欄局			

裏面記載	<input checked="" type="radio"/> 有 ・ 無
------	--

