

令和5年4月3日

武蔵野市議会議長 殿

議員氏名 藪原 太郎



政務活動費収支報告書

武蔵野市議会政務活動費の交付に関する条例第7条の規定により、下記のとおり令和4年度政務活動費に係る収入及び支出について報告します。

記

1 収入 政務活動費 480,000 円

2 支出

| 項目 | 金額 (円) | 説明 |
|-------|---------|-----------|
| 調査研究費 | 0 | |
| 研修費 | 0 | |
| 広報費 | 530,764 | 市政報告印刷・郵送 |
| 広聴費 | 0 | |
| 資料作成費 | 0 | |
| 資料購入費 | 0 | |
| 事務費 | 0 | |
| 計 | 530,764 | |

3 残額 0 円(市へ返還)



令和4年度 政務活動費支出整理簿

議員名 藪原 太郎

| 項目 | 広報費 | | |
|----|--------|---------|-------------------------|
| | 整理番号 | 月日 | 支出額 |
| 1 | 5月31日 | 2,475 | 市政報告「タロウ通信6月号」印刷代 |
| 2 | 7月15日 | 2,385 | 市政報告「タロウ通信7月号」印刷代 |
| 3 | 7月15日 | 15,291 | 市政報告「タロウ通信7月号」印刷代 |
| 4 | 7月27日 | 15,291 | 市政報告「タロウ通信8月号」印刷代 |
| 5 | 8月29日 | 15,291 | 市政報告「タロウ通信9月号」印刷代 |
| 6 | 9月30日 | 2,385 | 市政報告「タロウ通信10月号」印刷代 |
| 7 | 9月30日 | 15,291 | 市政報告「タロウ通信10月号」印刷代 |
| 8 | 10月25日 | 9,130 | 市政報告「タロウ通信10月号」印刷代 (増刷) |
| 9 | 11月1日 | 2,385 | 市政報告「タロウ通信11月号」印刷代 |
| 10 | 11月1日 | 15,291 | 市政報告「タロウ通信11号」印刷代 |
| 11 | 12月5日 | 2,385 | 市政報告「タロウ通信12月号」印刷代 |
| 12 | 12月5日 | 16,776 | 市政報告「タロウ通信12月号」印刷代 |
| 小計 | | 114,376 | 備考 |
| 合計 | | 530,764 | |

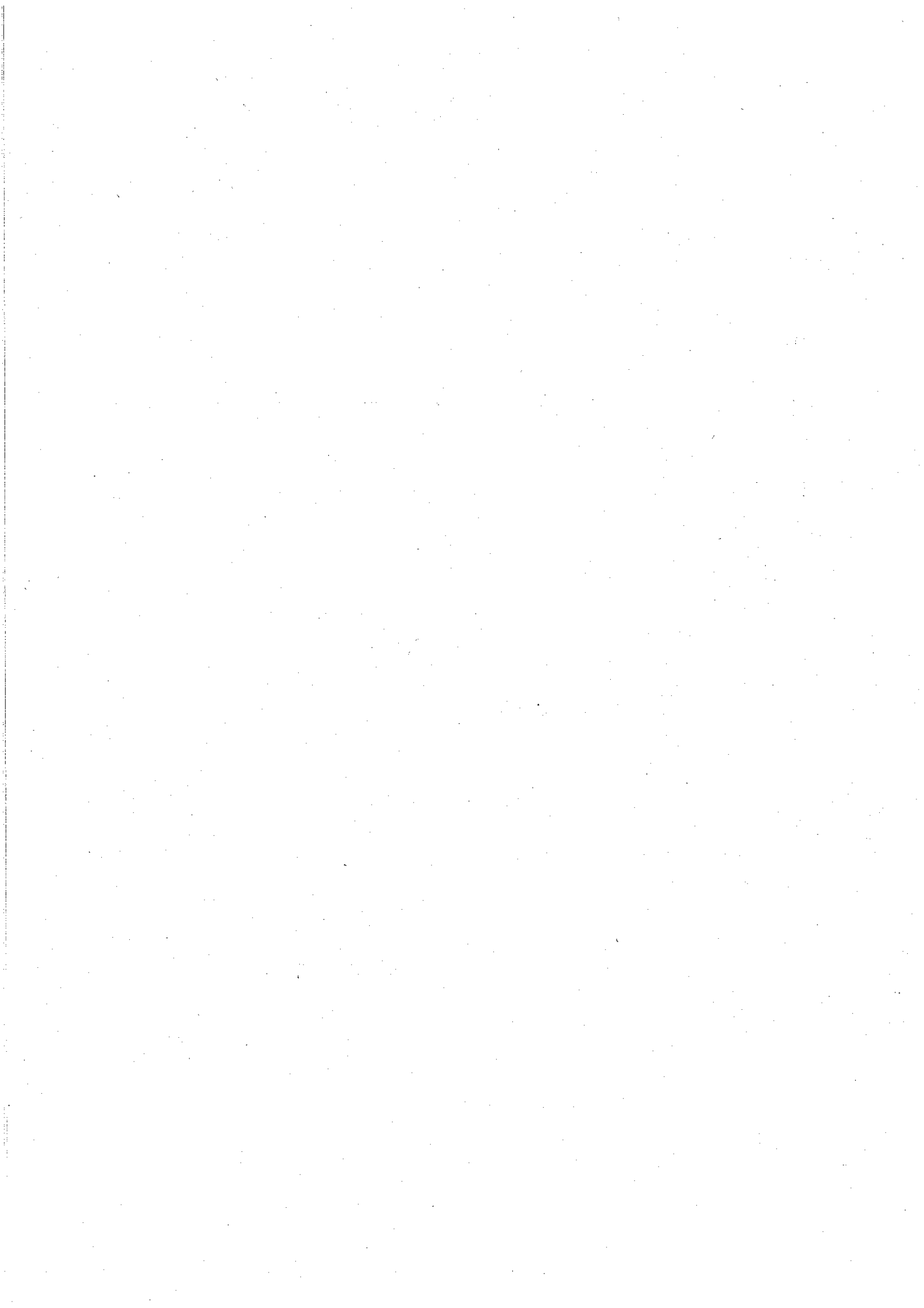

令和4年度 政務活動費支出整理簿

議員名 藪原 太郎

| 項目 | 広報費 | | |
|------|--------|---------|------------------------|
| 整理番号 | 月日 | 支出額 | 支出内容 |
| 13 | 12月14日 | 4,698 | 市政報告「タロウ通信12月号」印刷代(増刷) |
| 14 | 12月15日 | 7,632 | 市政報告「タロウ通信12月号」印刷代(増刷) |
| 15 | 12月15日 | 9,180 | 市政報告送付用封筒代 |
| 16 | 12月26日 | 146,268 | 市政報告郵送費 |
| 17 | 1月4日 | 2,385 | 市政報告「タロウ通信1月号」印刷代 |
| 18 | 1月4日 | 15,291 | 市政報告「タロウ通信1月号」印刷代 |
| 19 | 1月19日 | 41,373 | 市政報告「タロウ通信号外」印刷代 |
| 20 | 1月26日 | 23,805 | 市政報告「タロウ通信2月号」印刷代 |
| 21 | 1月26日 | 11,097 | 市政報告「タロウ通信2月号」印刷代(増刷) |
| 22 | 2月20日 | 3,006 | 市政報告「タロウ通信2月号」印刷代(増刷) |
| 23 | 3月2日 | 7,407 | 市政報告「タロウ通信3月号」印刷代 |
| 24 | 3月2日 | 14,121 | 市政報告「タロウ通信3月号」印刷代 |
| 小計 | | 286,263 | 備考 |
| 合計 | | 530,764 | |

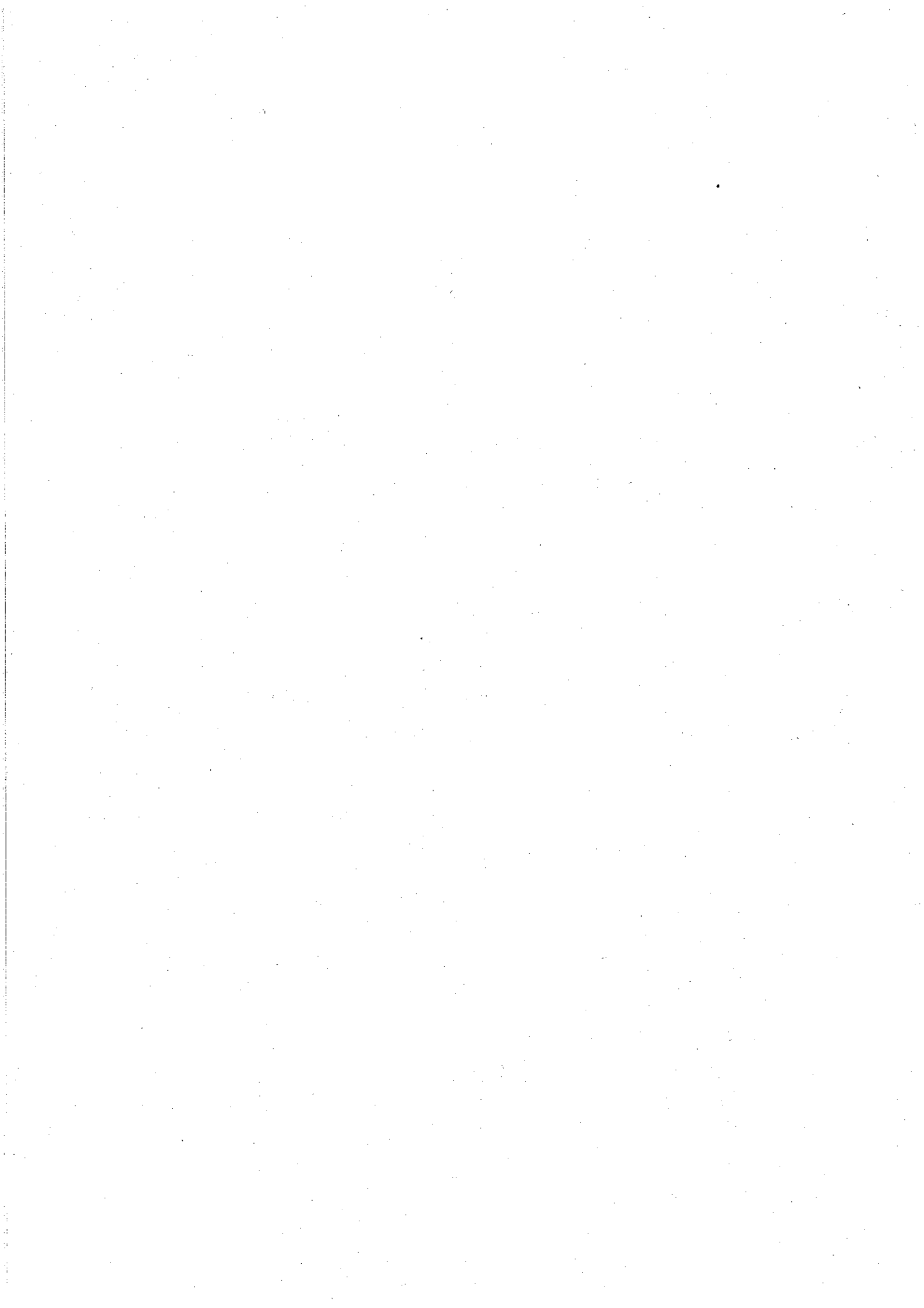

令和4年度 政務活動費支出整理簿

議員名 藪原 太郎

| 項目 | 広報費 | | |
|------|-------|---------|---------|
| 整理番号 | 月日 | 支出額 | 支出内容 |
| 25 | 3月27日 | 130,125 | 市政報告郵送費 |
| 26 | | | |
| 27 | | | |
| 28 | | | |
| 29 | | | |
| 30 | | | |
| 31 | | | |
| 32 | | | |
| 33 | | | |
| 34 | | | |
| 35 | | | |
| 36 | | | |
| 小計 | | 130,125 | 備考 |
| 合計 | | 530,764 | |

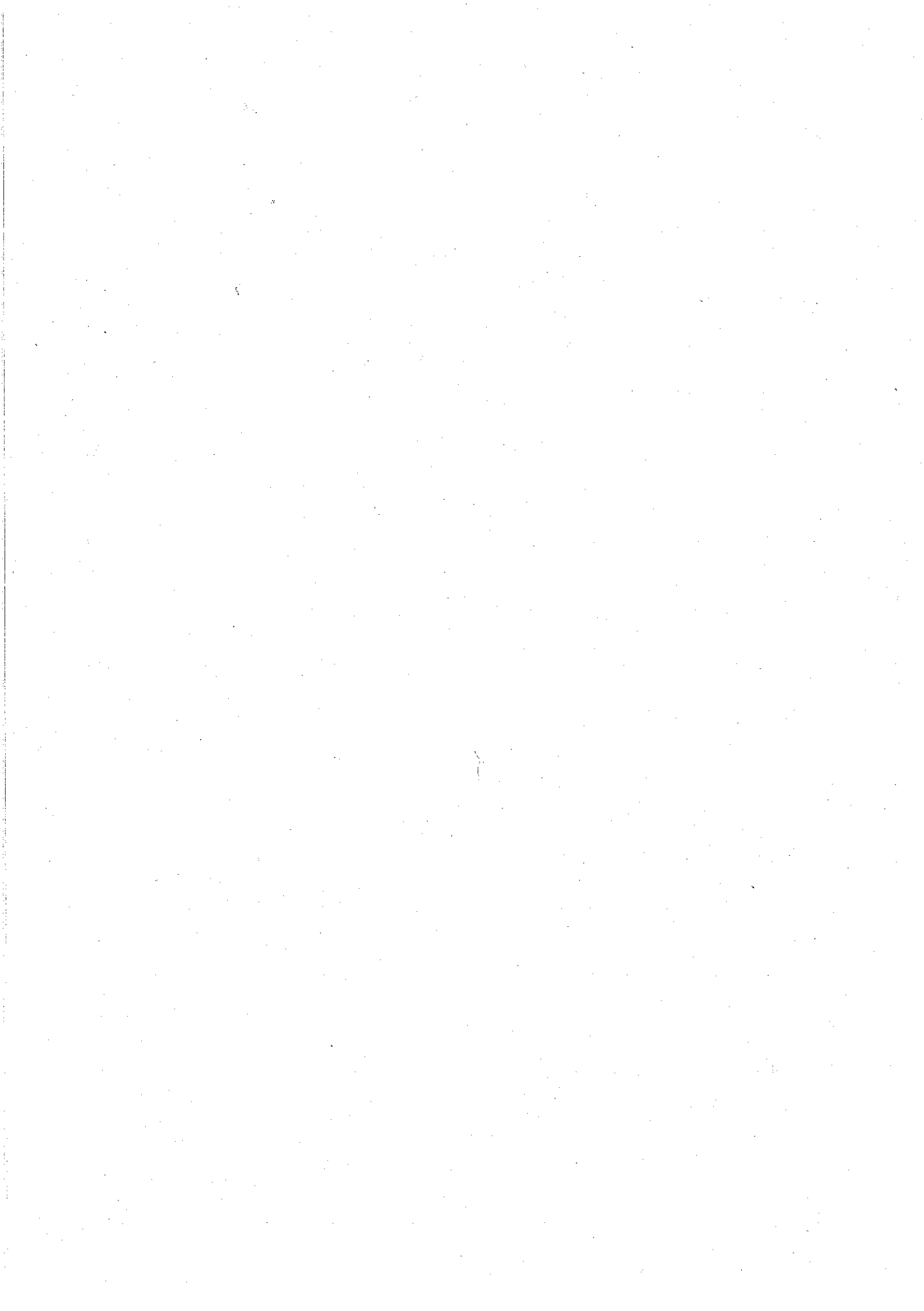

領 収 書 等 貼 付 用 紙

| 項 目 | 広報費 | 整理番号 | 1 |
|--|-----|------|--|
| <div data-bbox="272 353 523 392" style="border: 1px solid black; padding: 2px;">領収書等貼付欄</div> <div data-bbox="135 407 319 445">裏面に貼付</div> | | | |
| <div data-bbox="129 1668 655 1706" style="border: 1px solid black; padding: 2px;">内 容 明 細 及 び 説 明</div> <div data-bbox="129 1720 949 1848"> <p>市政報告「夕口ウ通信6月号」100部 印刷代</p> <p>面積按分90% $2750 \times 0.9 = 2475$円</p> <p style="text-align: center;">2475</p> </div> | | | |
| <div data-bbox="183 1877 400 1915" style="border: 1px solid black; padding: 2px;">事務局記載欄</div> | | | |
| 裏 面 記 載 | | | <input checked="" type="radio"/> 有 ・ <input type="radio"/> 無 |

領収書

2022年05月31日

藪原太郎 様

平素は格別のお引き立てを賜り厚くお礼申し上げます。
下記の金額正に領収いたしました。
何卒よろしくお願い申し上げます。

株式会社プリントパック
〒617-0003
京都府向日市森本町野田3-1
TEL 0120-977-920
FAX 075-935-6890

お支払条件 クレジットカード

納品場所 ご指定場所

御請求金額 2,750円 (税込)

納品期日 当日

| ご注文番号 | 内 容 | 数量 | 単 価 | 金 額 |
|-------------|---|----|-------|-------|
| PAC30024026 | 品名：タロウ通信202206 A4 / 両面4色 / コート90 / 100部×1種類 / 加工1：トンボ仕上がり断裁（ご注文サイズでお納め） 加工2： | 1 | 2,750 | 2,750 |
| 合 計 | | | | 2,750 |

特記事項

※クレジットカード決済の場合には、金銭または有価証券の受領事実がありませんので、表題が「領収書」となっていますが、
印紙税法基本通達第17号の1文書には該当しません。
※5万円を超えていても収入印紙は貼付されません。

領 収 書 等 貼 付 用 紙

| 項 目 | 広報費 | 整理番号 | 2 | | | | |
|---|-----|------|-------|-----------------|---|--|--|
| 領収書等貼付欄 | | | | | | | |
| 裏面に貼付 | | | | | | | |
| <table border="1"><tr><td data-bbox="129 1668 683 1720">内 容 明 細 及 び 説 明</td></tr><tr><td colspan="3" data-bbox="129 1720 778 1877">市政報告「タロウ通信7月号」 100部 面積按分90% $2650 \times 0.9 = 2385$円</td></tr></table> | | | | 内 容 明 細 及 び 説 明 | 市政報告「タロウ通信7月号」 100部 面積按分90% $2650 \times 0.9 = 2385$ 円 | | |
| 内 容 明 細 及 び 説 明 | | | | | | | |
| 市政報告「タロウ通信7月号」 100部 面積按分90% $2650 \times 0.9 = 2385$ 円 | | | | | | | |
| 事務局記載欄 | | | | | | | |
| 裏 面 記 載 | | | 有 ・ 無 | | | | |

領収書

2022年07月15日

藪原太郎 様

平素は格別のお引き立てを賜り厚くお礼申し上げます。
下記の金額正に領収いたしました。
何卒よろしく願い申し上げます。

株式会社プリントパック
〒617-0003
京都府向日市森本町野田3-1
TEL 0120-977-920
FAX 075-935-6890

お支払条件 クレジットカード

納品場所 ご指定場所

御請求金額 2,650円 (税込)

納品期日 当日

| ご注文番号 | 内 容 | 数量 | 単 価 | 金 額 |
|-------------|--|----|-------|-------|
| PAC30541617 | 品名：タロウ通信202207 A4 / 両面4色 / コート90 / 100部×1種類 / 加工1：トンボ仕上がり断裁 (ご注文サイズでお納め) 加工2： | 1 | 2,650 | 2,650 |
| 合 計 | | | | 2,650 |

特記事項

- ※クレジットカード決済の場合には、金銭または有価証券の受領事実がありませんので、表題が「領収書」となっていますが、印紙税法基本通達第17号の1文書には該当しません。
- ※5万円を超えていても収入印紙は貼付されません。

領 収 書 等 貼 付 用 紙

| 項 目 | 広報費 | 整理番号 | 3 |
|---|-----|------|--|
| 領収書等貼付欄 | | | |
| 裏面に貼付 | | | |
| <p>内 容 明 細 及 び 説 明</p> <p>市政報告「夕ロウ通信7月号」 5000部 印刷代 面積按分90% $16990 \times 0.9 = 15291$円</p> | | | |
| 事務局記載欄 | | | |
| 裏 面 記 載 | | | <input checked="" type="radio"/> 有 ・ 無 |

領収書

2022年07月15日

藪原太郎 様

平素は格別のお引き立てを賜り厚くお礼申し上げます。
下記の金額正に領収いたしました。
何卒よろしく願い申し上げます。

株式会社プリントパック
〒617-0003
京都府向日市森本町野田3-1
TEL 0120-977-920
FAX 075-935-6890

お支払条件 クレジットカード

納品場所 ご指定場所

御請求金額 16,990円 (税込)

納品期日 当日

| ご注文番号 | 内 容 | 数量 | 単 価 | 金 額 |
|-------------|---|----|--------|--------|
| PAC30541549 | 品名：タロウ通信202207 A4 / 両面4色 / コート90 / 5,000部×1種類 / 加工1：Z折り 加工2： | 1 | 16,990 | 16,990 |
| 合 計 | | | | 16,990 |

特記事項

- ※クレジットカード決済の場合には、金銭または有価証券の受領事実がありませんので、表題が「領収書」となっていますが、印紙税法基本通達第17号の1文書には該当しません。
- ※5万円を超えていても収入印紙は貼付されません。

領 収 書 等 貼 付 用 紙

| 項 目 | 広報費 | 整理番号 | 4 |
|--|-----|------|--|
| 領収書等貼付欄 | | | |
| 裏面に貼付 | | | |
| 内 容 明 細 及 び 説 明 | | | |
| 市政報告「タロウ通信8月号」 5000部 印刷代 面積按分90% $16990 \times 0.9 = 15291$ 円 | | | |
| 事務局記載欄 | | | |
| | | | |
| 裏 面 記 載 | | | <input checked="" type="radio"/> 有 ・ 無 |

領収書

2022年07月27日

藪原太郎 様

平素は格別のお引き立てを賜り厚くお礼申し上げます。
下記の金額正に領収いたしました。
何卒よろしくお願い申し上げます。

株式会社プリントパック
〒617-0003
京都府向日市森本町野田3-1
TEL 0120-977-920
FAX 075-935-6890

お支払条件 クレジットカード

納品場所 ご指定場所

御請求金額 16,990円 (税込)

納品期日 当日

| ご注文番号 | 内 容 | 数量 | 単 価 | 金 額 |
|-------------|---|----|--------|--------|
| PAC30666056 | 品名：タロウ通信202208 A4 / 両面4色 / コート90 / 5,000部×1種類 / 加工1：Z折り 加工2： | 1 | 16,990 | 16,990 |
| 合 計 | | | | 16,990 |

特記事項

※クレジットカード決済の場合には、金銭または有価証券の受領事実がありませんので、表題が「領収書」となっていますが、
印紙税法基本通達第17号の1文書には該当しません。
※5万円を超えていても収入印紙は貼付されません。

領 収 書 等 貼 付 用 紙

| 項 目 | 広報費 | 整理番号 | 5 |
|--|-----|------|--|
| 領収書等貼付欄 | | | |
| 裏面に貼付 | | | |
| 内 容 明 細 及 び 説 明 | | | |
| 市政報告「タロウ通信9月号」 5000部 印刷代 面積按分90% $16990 \times 0.9 = 15291$ 円 | | | |
| 事務局記載欄 | | | |
| 裏面記載 | | | <input checked="" type="radio"/> 有 ・ 無 |

領収書

2022年08月29日

藪原太郎 様

平素は格別のお引き立てを賜り厚くお礼申し上げます。
下記の金額正に領収いたしました。
何卒よろしく願い申し上げます。

株式会社プリントパック
〒617-0003
京都府向日市森本町野田3-1
TEL 0120-977-920
FAX 075-935-6890

お支払条件 クレジットカード

納品場所 ご指定場所

御請求金額 16,990円 (税込)

納品期日 当日

| ご注文番号 | 内 容 | 数量 | 単 価 | 金 額 |
|-------------|---|----|--------|--------|
| PAC30969722 | 品名：タロウ通信202209 A4 / 両面4色 / コート90 / 5,000部×1種類 / 加工1：Z折り 加工2： | 1 | 16,990 | 16,990 |
| 合 計 | | | | 16,990 |

特記事項

※クレジットカード決済の場合には、金銭または有価証券の受領事実がありませんので、表題が「領収書」となっても、
印紙税法基本通達第17号の1文書には該当しません。
※5万円を超えていても収入印紙は貼付されません。

領 収 書 等 貼 付 用 紙

| 項 目 | 広報費 | 整理番号 | 6 | | | | |
|--|--|------|--|-----------------|--|--|--|
| 領収書等貼付欄 | | | | | | | |
| 裏面に貼付 | | | | | | | |
| <table border="1"> <tr> <td data-bbox="129 1671 683 1722">内 容 明 細 及 び 説 明</td> <td colspan="3" data-bbox="683 1671 1484 1879"> 市政報告「タロウ通信10月号」 100部 印刷代 面積按分90% $2650 \times 0.9 = 2385$円 </td> </tr> </table> | | | | 内 容 明 細 及 び 説 明 | 市政報告「タロウ通信10月号」 100部 印刷代 面積按分90% $2650 \times 0.9 = 2385$ 円 | | |
| 内 容 明 細 及 び 説 明 | 市政報告「タロウ通信10月号」 100部 印刷代 面積按分90% $2650 \times 0.9 = 2385$ 円 | | | | | | |
| 事務局記載欄 | | | | | | | |
| 裏 面 記 載 | | | <input checked="" type="radio"/> 有 ・ 無 | | | | |

領収書

2022年09月30日

藪原太郎 様

平素は格別のお引き立てを賜り厚くお礼申し上げます。
下記の金額正に領収いたしました。
何卒よろしく願い申し上げます。

株式会社プリントパック
〒617-0003
京都府向日市森本町野田3-1
TEL 0120-977-920
FAX 075-935-6890

お支払条件 クレジットカード 納品場所 ご指定場所

御請求金額 2,650円 (税込) 納品期日 当日

| ご注文番号 | 内 容 | 数量 | 単 価 | 金 額 |
|-------------|---|----|-------|-------|
| PAC31362339 | 品名：タロウ通信202210急ぎ A4 / 両面4色 / コート90 / 100部×1種類 / 加工1：トンボ仕上がり断裁（ご注文サイズでお納め） 加工2： | 1 | 2,650 | 2,650 |
| 合 計 | | | | 2,650 |

特記事項

※クレジットカード決済の場合には、金銭または有価証券の受領事実がありませんので、表題が「領収書」となっていますが、
印紙税法基本通達第17号の1文書には該当しません。
※5万円を超えていても収入印紙は貼付されません。

領 収 書 等 貼 付 用 紙

| 項 目 | 広報費 | 整理番号 | 7 |
|--|-----|------|--|
| 領収書等貼付欄 | | | |
| 裏面に貼付 | | | |
| 内 容 明 細 及 び 説 明 | | | |
| 市政報告「タロウ通信10月号」 5000部 <i>印刷代</i> 面積按分90% $16990 \times 0.9 = 15291$ 円 | | | |
| 事務局記載欄 | | | |
| | | | |
| 裏 面 記 載 | | | <input checked="" type="radio"/> 有 ・ 無 |

領収書

2022年09月30日

藪原太郎 様

平素は格別のお引き立てを賜り厚くお礼申し上げます。
下記の金額正に領収いたしました。
何卒よろしくお願い申し上げます。

株式会社プリントパック
〒617-0003
京都府向日市森本町野田3-1
TEL 0120-977-920
FAX 075-935-6890

お支払条件 クレジットカード

納品場所 ご指定場所

御請求金額 16,990円 (税込)

納品期日 当日

| ご注文番号 | 内 容 | 数量 | 単 価 | 金 額 |
|-------------|---|----|--------|--------|
| PAC31362360 | 品名：タロウ通信202210 A4 / 両面4色 / コート90 / 5,000部×1種類 / 加工1：Z折り 加工2： | 1 | 16,990 | 16,990 |
| 合 計 | | | | 16,990 |

特記事項

※クレジットカード決済の場合には、金銭または有価証券の受領事実がありませんので、表題が「領収書」となっていますが、
印紙税法基本通達第17号の1文書には該当しません。
※5万円を超えていても収入印紙は貼付されません。

領 収 書 等 貼 付 用 紙

| 項 目 | 広報費 | 整理番号 | 8 |
|--|-----|------|--|
| 領収書等貼付欄 | | | |
| 裏面に貼付 | | | |
| 内 容 明 細 及 び 説 明 | | | |
| 市政報告「夕ロウ通信10月号」 2000部 <i>5pA4代 (増刷)</i> 面積按分90% $10145 \times 0.9 = 9130$ 円 | | | |
| 事務局記載欄 | | | |
| 裏 面 記 載 | | | <input checked="" type="radio"/> 有 ・ 無 |

領収書

2022年10月25日

藪原太郎 様

平素は格別のお引き立てを賜り厚くお礼申し上げます。
下記の金額正に領収いたしました。
何卒よろしくお願ひ申し上げます。

株式会社プリントパック
〒617-0003
京都府向日市森本町野田3-1
TEL 0120-977-920
FAX 075-935-6890

お支払条件 クレジットカード 納品場所 ご指定場所

御請求金額 10,145円 (税込) 納品期日 当日

| ご注文番号 | 内 容 | 数量 | 単 価 | 金 額 |
|-------------|--|----|--------|--------|
| PAC31664111 | 品名：タロウ通信202210増刷分 A4 / 両面4色 / コート90 / 2,000部×1種類 / 加工1：Z折り 加工2： | 1 | 10,145 | 10,145 |
| 合 計 | | | | 10,145 |

特記事項

- ※クレジットカード決済の場合には、金銭または有価証券の受領事実がありませんので、表題が「領収書」となっていますが、印紙税法基本通達第17号の1文書には該当しません。
- ※5万円を超えていても収入印紙は貼付されません。

領 収 書 等 貼 付 用 紙

| 項 目 | 広報費 | 整理番号 | 9 |
|--|-----|------|--|
| 領収書等貼付欄 | | | |
| 裏面に貼付 | | | |
| 内 容 明 細 及 び 説 明 | | | |
| 市政報告「夕口ウ通信11月号」 100部 印刷代 面積按分90% $2650 \times 0.9 = 2385$ 円 | | | |
| 事務局記載欄 | | | |
| | | | |
| 裏 面 記 載 | | | <input checked="" type="radio"/> 有 ・ 無 |

領収書

2022年11月01日

藪原太郎 様

平素は格別のお引き立てを賜り厚くお礼申し上げます。
下記の金額正に領収いたしました。
何卒よろしくお願ひ申し上げます。

株式会社プリントパック
〒617-0003
京都府向日市森本町野田3-1
TEL 0120-977-920
FAX 075-935-6890

お支払条件 クレジットカード

納品場所 ご指定場所

御請求金額 2,650円 (税込)

納品期日 当日

| ご注文番号 | 内 容 | 数量 | 単 価 | 金 額 |
|-------------|---|----|-------|-------|
| PAC31749232 | 品名：タロウ通信202211急ぎ A4 / 両面4色 / コート90 / 100部×1種類 / 加工1：トンボ仕上がり断裁（ご注文サイズでお納め） 加工2： | 1 | 2,650 | 2,650 |
| 合 計 | | | | 2,650 |

特記事項

※クレジットカード決済の場合には、金銭または有価証券の受領事実がありませんので、表題が「領収書」となっていますが、
印紙税法基本通達第17号の1文書には該当しません。
※5万円を超えていても収入印紙は貼付されません。

領 収 書 等 貼 付 用 紙

| 項 目 | 広報費 | 整理番号 | 10 |
|---|-----|------|--|
| 領収書等貼付欄 | | | |
| 裏面に貼付 | | | |
| 内 容 明 細 及 び 説 明 | | | |
| 市政報告「タロウ通信11月号」 5000部 印刷代 面積按分90% $16990 \times 0.9 = 15291$ 円 | | | |
| 事務局記載欄 | | | |
| | | | |
| 裏 面 記 載 | | | <input checked="" type="radio"/> 有 ・ 無 |

領収書

2022年11月01日

藪原太郎 様

平素は格別のお引き立てを賜り厚くお礼申し上げます。
下記の金額正に領収いたしました。
何卒よろしくお願ひ申し上げます。

株式会社プリントパック
〒617-0003
京都府向日市森本町野田3-1
TEL 0120-977-920
FAX 075-935-6890

お支払条件 クレジットカード 納品場所 ご指定場所

御請求金額 16,990円 (税込) 納品期日 当日

| ご注文番号 | 内 容 | 数量 | 単 価 | 金 額 |
|-------------|---|----|--------|--------|
| PAG31749242 | 品名：タロウ通信202211 A4 / 両面4色 / コート90 / 5,000部×1種類 / 加工1：Z折り 加工2： | 1 | 16,990 | 16,990 |
| 合 計 | | | | 16,990 |

特記事項

- ※クレジットカード決済の場合には、金銭または有価証券の受領事実がありませんので、表題が「領収書」となっていますが、印紙税法基本通達第17号の1文書には該当しません。
- ※5万円を超えていても収入印紙は貼付されません。

領 収 書 等 貼 付 用 紙

| 項 目 | 広報費 | 整理番号 | 11 |
|--|-----|------|--|
| 領収書等貼付欄 | | | |
| 裏面に貼付 | | | |
| 内 容 明 細 及 び 説 明 | | | |
| 市政報告「タロウ通信12月号」 100部 印刷代 面積按分90% $2650 \times 0.9 = 2385$ 円 | | | |
| 事務局記載欄 | | | |
| | | | |
| 裏 面 記 載 | | | <input checked="" type="radio"/> 有 ・ <input type="radio"/> 無 |

領収書

2022年12月05日

藪原太郎 様

平素は格別のお引き立てを賜り厚くお礼申し上げます。
下記の金額正に領収いたしました。
何卒よろしく願い申し上げます。

株式会社プリントパック
〒617-0003
京都府向日市森本町野田3-1
TEL 0120-977-920
FAX 075-935-6890

お支払条件 クレジットカード

納品場所 ご指定場所

御請求金額 2,650円 (税込)

納品期日 当日

| ご注文番号 | 内 容 | 数量 | 単 価 | 金 額 |
|-------------|---|----|-------|-------|
| PAC32171774 | 品名：タロウ通信202212急ぎ A4 / 両面4色 / コート90 / 100部×1種類 / 加工1：トンボ仕上がり断裁（ご注文サイズでお納め） 加工2： | 1 | 2,650 | 2,650 |
| 合 計 | | | | 2,650 |

特記事項

- ※クレジットカード決済の場合には、金銭または有価証券の受領事実がありませんので、表題が「領収書」となっていますが、印紙税法基本通達第17号の1文書には該当しません。
- ※5万円を超えていても収入印紙は貼付されません。

領 収 書 等 貼 付 用 紙

| 項 目 | 広報費 | 整理番号 | 12 |
|---|-----|------|--|
| 領収書等貼付欄 | | | |
| 裏面に貼付 | | | |
| 内 容 明 細 及 び 説 明 | | | |
| 市政報告「夕ロウ通信12月号」 5500部 印刷代 面積按分90% $18640 \times 0.9 = 16776$ 円 | | | |
| 事務局記載欄 | | | |
| | | | |
| 裏 面 記 載 | | | <input checked="" type="radio"/> 有 ・ 無 |

領収書

2022年12月05日

藪原太郎 様

平素は格別のお引き立てを賜り厚くお礼申し上げます。
下記の金額正に領収いたしました。
何卒よろしくお願ひ申し上げます。

株式会社プリントパック
〒617-0003
京都府向日市森本町野田3-1
TEL 0120-977-920
FAX 075-935-6890

お支払条件 クレジットカード

納品場所 ご指定場所

御請求金額 18,640円 (税込)

納品期日 当日

| ご注文番号 | 内 容 | 数量 | 単 価 | 金 額 |
|-------------|---|----|--------|--------|
| PAC32171786 | 品名：タロウ通信202212 A4 / 両面4色 / コート90 / 5,500部×1種類 / 加工1：Z折り 加工2： | 1 | 18,640 | 18,640 |
| 合 計 | | | | 18,640 |

特記事項

※クレジットカード決済の場合には、金銭または有価証券の受領事実がありませんので、表題が「領収書」となっていますが、
印紙税法基本通達第17号の1文書には該当しません。
※5万円を超えていても収入印紙は貼付されません。

領 収 書 等 貼 付 用 紙

| 項 目 | 広報費 | 整理番号 | 13 | | | | |
|---|---|------|--|-----------------|---|--|--|
| 領収書等貼付欄 | | | | | | | |
| 裏面に貼付 | | | | | | | |
| <table border="1"> <tr> <td data-bbox="130 1668 678 1713">内 容 明 細 及 び 説 明</td> <td colspan="3" data-bbox="678 1668 1492 1870"> 市政報告「夕ロウ通信12月号」 1000部 印刷代(増刷) 面積按分90% $5220 \times 0.9 = 4698$円 </td> </tr> </table> | | | | 内 容 明 細 及 び 説 明 | 市政報告「夕ロウ通信12月号」 1000部 印刷代(増刷) 面積按分90% $5220 \times 0.9 = 4698$ 円 | | |
| 内 容 明 細 及 び 説 明 | 市政報告「夕ロウ通信12月号」 1000部 印刷代(増刷) 面積按分90% $5220 \times 0.9 = 4698$ 円 | | | | | | |
| 事務局記載欄 | | | | | | | |
| 裏 面 記 載 | | | <input checked="" type="radio"/> 有 ・ 無 | | | | |

領収書

2022年12月14日

藪原太郎 様

平素は格別のお引き立てを賜り厚くお礼申し上げます。
下記の金額正に領収いたしました。
何卒よろしくお願い申し上げます。

株式会社プリントパック
〒617-0003
京都府向日市森本町野田3-1
TEL 0120-977-920
FAX 075-935-6890

お支払条件 クレジットカード

納品場所 ご指定場所

御請求金額 5,220円 (税込)

納品期日 4営業日

| ご注文番号 | 内 容 | 数量 | 単 価 | 金 額 |
|-------------|--|----|-------|-------|
| PAC32312134 | 品名：タロウ通信202212増刷1 A4 / 両面4色 / コート90 / 1,000部×1種類 / 加工1：Z折り 加工2： | 1 | 5,220 | 5,220 |
| 合 計 | | | | 5,220 |

特記事項

※クレジットカード決済の場合には、金銭または有価証券の受領事実がありませんので、表題が「領収書」となっていますが、
印紙税法基本通達第17号の1文書には該当しません。
※5万円を超えていても収入印紙は貼付されません。

領 収 書 等 貼 付 用 紙

| 項 目 | 広報費 | 整理番号 | 14 |
|---|-----|------|--|
| 領収書等貼付欄 | | | |
| 裏面に貼付 | | | |
| 内 容 明 細 及 び 説 明 | | | |
| 市政報告「夕ロウ通信12月号」 2500部 印刷代(増刷) 面積按分90% $8480 \times 0.9 = 7632$ 円 | | | |
| 事務局記載欄 | | | |
| 裏 面 記 載 | | | <input checked="" type="radio"/> 有 ・ <input type="radio"/> 無 |

領収書

2022年12月15日

藪原太郎 様

平素は格別のお引き立てを賜り厚くお礼申し上げます。
下記の金額正に領収いたしました。
何卒よろしくお願ひ申し上げます。

株式会社プリントパック
〒617-0003
京都府向日市森本町野田3-1
TEL 0120-977-920
FAX 075-935-6890

お支払条件 クレジットカード

納品場所 ご指定場所

御請求金額 8,480円 (税込)

納品期日 4営業日

| ご注文番号 | 内 容 | 数量 | 単 価 | 金 額 |
|-------------|--|----|-------|-------|
| PAC32332528 | 品名：タロウ通信202212郵送用 A4 / 両面4色 / コート90 / 2,500部×1種類 / 加工1：Z折り 加工2： | 1 | 8,480 | 8,480 |
| 合 計 | | | | 8,480 |

特記事項

- ※クレジットカード決済の場合には、金銭または有価証券の受領事実がありませんので、表題が「領収書」となっていますが、印紙税法基本通達第17号の1文書には該当しません。
- ※5万円を超えていても収入印紙は貼付されません。

領 収 書 等 貼 付 用 紙

| | | | |
|-----|-----|------|----|
| 項 目 | 広報費 | 整理番号 | 15 |
|-----|-----|------|----|

| |
|---------|
| 領収書等貼付欄 |
| 裏面に貼付 |

| | |
|-------------------------|---------|
| 内 容 明 細 及 び 説 明 | |
| 封筒代 2500部 | 市政報告送付用 |
| 面積按分90% 10200×0.9=9180円 | |

| |
|--------|
| 事務局記載欄 |
|--------|

| | |
|---------|-------|
| 裏 面 記 載 | 有 ・ 無 |
|---------|-------|

領収書

2022年12月15日

藪原太郎 様

平素は格別のお引き立てを賜り厚くお礼申し上げます。
下記の金額正に領収いたしました。
何卒よろしくお願ひ申し上げます。

株式会社プリントパック
〒617-0003
京都府向日市森本町野田3-1
TEL 0120-977-920
FAX 075-935-6890

お支払条件 クレジットカード

納品場所 ご指定場所

御請求金額 10,200円 (税込)

納品期日 5営業日

| ご注文番号 | 内 容 | 数量 | 単 価 | 金 額 |
|-------------|--|----|--------|--------|
| PAC32332476 | 品名：長3封筒 長3封筒 / 片面4色 / クラフト70(封筒郵便枠有) / 2,500部×1種類 / 加工1：既製封筒(印刷のみ) 加工2： | 1 | 10,200 | 10,200 |
| 合 計 | | | | 10,200 |

特記事項

※クレジットカード決済の場合には、金銭または有価証券の受領事実がありませんので、表題が「領収書」となっていますが、印紙税法基本通達第17号の1文書には該当しません。
※5万円を超えていても収入印紙は貼付されません。

領収書等貼付用紙

| 項目 | 広報費 | 整理番号 | 16 |
|---|-----|------|----|
| 領収書等貼付欄 | | | |
| <div style="display: flex; justify-content: space-between; align-items: center;"> <div style="text-align: center;"> <h2 style="margin: 0;">領収書</h2> <p style="font-size: 1.2em; margin: 0;">藤原太郎 様</p> </div> <div style="border: 1px solid black; padding: 5px; width: 150px;"> <p style="margin: 0;">[別納引受]</p> <p style="margin: 0;">区内特別特特(定)BC 26.5g @68 2.390通 ¥162,520</p> <hr/> <p style="margin: 0;">小計 ¥162,520</p> <hr/> <p style="margin: 0;">郵便物引受合計通数 2.390通 課税計(10%) ¥162,520 (内消費税等 ¥14,774) 非課税計 ¥0</p> <hr/> <p style="margin: 0;">△計 ¥162,520 お預り金額 ¥170,000 おつり ¥7,480</p> </div> </div> <div style="margin-top: 10px; text-align: center;"> <div style="border: 1px solid black; padding: 5px; display: inline-block;"> 印紙税申告納 付につき趣町 税務署承認済 </div> </div> <div style="margin-top: 10px; text-align: center;"> <p style="font-size: 0.8em; margin-top: 5px;"> 〒100-8792 日本郵便株式会社 東京都千代田区大手町2-3-1 取扱日時：2022年12月26日 12:32 発行No. 221226A7629 端N19箱03 連絡先：武蔵野郵便局 TEL:0570-943-162 </p> </div> | | | |
| 内容明細及び説明 | | | |
| 市政報告 郵送費 2390通 面積按分90% 162520×0.9=146268円 | | | |
| 事務局記載欄 | | | |

裏面記載 有 無

(裏)

領収書等貼付用紙

| | | | |
|----|-----|------|----|
| 項目 | 広報費 | 整理番号 | 17 |
|----|-----|------|----|

| | |
|---------|--|
| 領収書等貼付欄 | |
| 裏面に貼付 | |

| | |
|---|-----|
| 内容明細及び説明 | |
| 市政報告「タロウ通信1月号」 100部 面積按分90% $2650 \times 0.9 = 2385$ 円 | 印刷代 |

| | |
|--------|--|
| 事務局記載欄 | |
|--------|--|

| | |
|------|--|
| 裏面記載 | <input checked="" type="radio"/> 有 ・ 無 |
|------|--|

領収書

2023年01月04日

藪原太郎 様

平素は格別のお引き立てを賜り厚くお礼申し上げます。
下記の金額正に領収いたしました。
何卒よろしくお願い申し上げます。

株式会社プリントパック
〒617-0003
京都府向日市森本町野田3-1
TEL 0120-977-920
FAX 075-935-6890

お支払条件 クレジットカード

納品場所 ご指定場所

御請求金額 2,650円 (税込)

納品期日 当日

| ご注文番号 | 内 容 | 数量 | 単 価 | 金 額 |
|-------------|---|----|-------|-------|
| PAC32506578 | 品名：タロウ通信202301急ぎ A4 / 両面4色 / コート90 / 100部×1種類 / 加工1：トンボ仕上がり断裁（ご注文サイズでお納め） 加工2： | 1 | 2,650 | 2,650 |
| 合 計 | | | | 2,650 |

特記事項

※クレジットカード決済の場合には、金銭または有価証券の受領事実がありませんので、表題が「領収書」となっても、
印紙税法基本通達第17号の1文書には該当しません。
※5万円を超えていても収入印紙は貼付されません。

領 収 書 等 貼 付 用 紙

| 項 目 | 広報費 | 整理番号 | 18 |
|--|-----|------|--|
| 領収書等貼付欄 | | | |
| 裏面に貼付 | | | |
| 内 容 明 細 及 び 説 明 | | | |
| 市政報告「タロウ通信1月号」 5000部 印刷代 面積按分90% $16990 \times 0.9 = 15291$ 円 | | | |
| 事務局記載欄 | | | |
| | | | |
| 裏 面 記 載 | | | <input checked="" type="radio"/> 有 ・ 無 |

領収書

2023年01月04日

藪原太郎 様

平素は格別のお引き立てを賜り厚くお礼申し上げます。
下記の金額正に領収いたしました。
何卒よろしく願い申し上げます。

株式会社プリントパック
〒617-0003
京都府向日市森本町野田3-1
TEL 0120-977-920
FAX 075-935-6890

お支払条件 クレジットカード 納品場所 ご指定場所

御請求金額 16,990円 (税込) 納品期日 当日

| ご注文番号 | 内 容 | 数量 | 単 価 | 金 額 |
|-------------|---|----|--------|--------|
| PAC32506589 | 品名：タロウ通信202301 A4 / 両面4色 / コート90 / 5,000部×1種類 / 加工1：Z折り 加工2： | 1 | 16,990 | 16,990 |
| 合 計 | | | | 16,990 |

特記事項

※クレジットカード決済の場合には、金銭または有価証券の受領事実がありませんので、表題が「領収書」となっていますが、
印紙税法基本通達第17号の1文書には該当しません。
※5万円を超えていても収入印紙は貼付されません。

領 収 書 等 貼 付 用 紙

| 項 目 | 広報費 | 整理番号 | 19 |
|---|-----|------|--|
| 領収書等貼付欄 | | | |
| 裏面に貼付 | | | |
| 内 容 明 細 及 び 説 明 | | | |
| 市政報告「タロウ通信号外」 20000部 面積按分90% $45970 \times 0.9 = 41373$ 円 印刷代 | | | |
| 事務局記載欄 | | | |
| | | | |
| 裏 面 記 載 | | | <input checked="" type="radio"/> 有 ・ 無 |

領収書

2023年01月19日

藪原太郎 様

平素は格別のお引き立てを賜り厚くお礼申し上げます。
下記の金額正に領収いたしました。
何卒よろしくお願い申し上げます。

株式会社プリントパック
〒617-0003
京都府向日市森本町野田3-1
TEL 0120-977-920
FAX 075-935-6890

お支払条件 クレジットカード

納品場所 ご指定場所

御請求金額 45,970円 (税込)

納品期日 7営業日

| ご注文番号 | 内 容 | 数量 | 単 価 | 金 額 |
|-------------|--|----|--------|--------|
| PAC32678111 | 品名：ポスティング大会用 タロウ通信号外 A4 / 両面4色 / コート90 / 20,000部×1種類 / 加工1：巻三つ折り 加工2： | 1 | 45,970 | 45,970 |
| 合 計 | | | | 45,970 |

特記事項

※クレジットカード決済の場合には、金銭または有価証券の受領事実がありませんので、表題が「領収書」となっていますが、
印紙税法基本通達第17号の1文書には該当しません。
※5万円を超えていても収入印紙は貼付されません。

領 収 書 等 貼 付 用 紙

| 項 目 | 広報費 | 整理番号 | 20 | | | | |
|---|---|------|--|-----------------|---|--|--|
| 領収書等貼付欄 | | | | | | | |
| 裏面に貼付 | | | | | | | |
| <table border="1"> <tr> <td data-bbox="124 1662 683 1720">内 容 明 細 及 び 説 明</td> <td colspan="3" data-bbox="683 1662 1481 1870"> 市政報告「夕ロウ通信2月号」 10000部 面積按分90% $26450 \times 0.9 = 23805$円 印/104円 </td> </tr> </table> | | | | 内 容 明 細 及 び 説 明 | 市政報告「夕ロウ通信2月号」 10000部 面積按分90% $26450 \times 0.9 = 23805$ 円 印/104円 | | |
| 内 容 明 細 及 び 説 明 | 市政報告「夕ロウ通信2月号」 10000部 面積按分90% $26450 \times 0.9 = 23805$ 円 印/104円 | | | | | | |
| 事務局記載欄 | | | | | | | |
| 裏面記載 | | | <input checked="" type="radio"/> 有 ・ 無 | | | | |

領収書

2023年01月26日

藪原太郎 様

平素は格別のお引き立てを賜り厚くお礼申し上げます。
下記の金額正に領収いたしました。
何卒よろしくお願い申し上げます。

株式会社プリントパック
〒617-0003
京都府向日市森本町野田3-1
TEL 0120-977-920
FAX 075-935-6890

お支払条件 クレジットカード 納品場所 ご指定場所

御請求金額 26,450円 (税込) 納品期日 3営業日

| ご注文番号 | 内 容 | 数量 | 単 価 | 金 額 |
|-------------|--|----|--------|--------|
| PAG32750535 | 品名：タロウ通信202302 A4 / 両面4色 / コート90 / 10,000部×1種類 / 加工1：Z折り 加工2： | 1 | 26,450 | 26,450 |
| 合 計 | | | | 26,450 |

特記事項

- ※クレジットカード決済の場合には、金銭または有価証券の受領事実がありませんので、表題が「領収書」となっていますが、印紙税法基本通達第17号の1文書には該当しません。
- ※5万円を超えていても収入印紙は貼付されません。

領 収 書 等 貼 付 用 紙

| 項 目 | 広報費 | 整理番号 | 21 |
|---|-----|------|--|
| <div data-bbox="274 356 528 396" data-label="Text"> <p>領収書等貼付欄</p> </div> <div data-bbox="135 409 320 448" data-label="Text"> <p>裏面に貼付</p> </div> | | | |
| <div data-bbox="129 1671 657 1711" data-label="Text"> <p>内 容 明 細 及 び 説 明</p> </div> <div data-bbox="129 1722 761 1816" data-label="Text"> <p>市政報告「タロウ通信2月号」 4000部 面積按分90% $12330 \times 0.9 = 11097$円</p> </div> <div data-bbox="831 1711 1177 1792" data-label="Text"> <p>印刷代 (増刷)</p> </div> | | | |
| <div data-bbox="185 1877 405 1917" data-label="Text"> <p>事務局記載欄</p> </div> | | | |
| 裏面記載 | | | <input checked="" type="radio"/> 有 ・ 無 |

領収書

2023年01月26日

藪原太郎 様

平素は格別のお引き立てを賜り厚くお礼申し上げます。
下記の金額正に領収いたしました。
何卒よろしく願い申し上げます。

株式会社プリントパック
〒617-0003
京都府向日市森本町野田3-1
TEL 0120-977-920
FAX 075-935-6890

お支払条件 クレジットカード

納品場所 ご指定場所

御請求金額 12,330円 (税込)

納品期日 3営業日

| ご注文番号 | 内 容 | 数量 | 単 価 | 金 額 |
|-------------|---|----|--------|--------|
| PAC32761166 | 品名：タロウ通信202302増刷 A4 / 両面4色 / コート90 / 4,000部×1種類 / 加工1：Z折り 加工2： | 1 | 12,330 | 12,330 |
| 合 計 | | | | 12,330 |

特記事項

※クレジットカード決済の場合には、金銭または有価証券の受領事実がありませんので、表題が「領収書」となっていますが、
印紙税法基本通達第17号の1文書には該当しません。
※5万円を超えていても収入印紙は貼付されません。

領 収 書 等 貼 付 用 紙

| 項 目 | 広報費 | 整理番号 | 22 | | | | |
|---|---|------|--|-----------------|---|--|--|
| 領収書等貼付欄 | | | | | | | |
| 裏面に貼付 | | | | | | | |
| <table border="1"> <tr> <td data-bbox="129 1666 683 1720">内 容 明 細 及 び 説 明</td> <td colspan="3" data-bbox="683 1666 1489 1874"> 市政報告「夕ロウ通信2月号」 300部 印刷代(増刷) 面積按分90% $3340 \times 0.9 = 3006$円 </td> </tr> </table> | | | | 内 容 明 細 及 び 説 明 | 市政報告「夕ロウ通信2月号」 300部 印刷代(増刷) 面積按分90% $3340 \times 0.9 = 3006$ 円 | | |
| 内 容 明 細 及 び 説 明 | 市政報告「夕ロウ通信2月号」 300部 印刷代(増刷) 面積按分90% $3340 \times 0.9 = 3006$ 円 | | | | | | |
| 事務局記載欄 | | | | | | | |
| 裏面記載 | | | <input checked="" type="radio"/> 有 ・ <input type="radio"/> 無 | | | | |

領収書

2023年02月20日

藪原太郎 様

平素は格別のお引き立てを賜り厚くお礼申し上げます。
下記の金額正に領収いたしました。
何卒よろしくお願ひ申し上げます。

株式会社プリントパック
〒617-0003
京都府向日市森本町野田3-1
TEL 0120-977-920
FAX 075-935-6890

お支払条件 クレジットカード

納品場所 ご指定場所

御請求金額 3,340円 (税込)

納品期日 4営業日

| ご注文番号 | 内 容 | 数量 | 単 価 | 金 額 |
|-------------|---|----|-------|-------|
| PAC33035895 | 品名：タロウ通信202302増刷 A4 / 両面4色 / コート90 / 300部×1種類 / 加工1：Z折り 加工2： | 1 | 3,340 | 3,340 |
| 合 計 | | | | 3,340 |

特記事項

※クレジットカード決済の場合には、金銭または有価証券の受領事実がありませんので、表題が「領収書」となっていますが、印紙税法基本通達第17号の1文書には該当しません。
※5万円を超えていても収入印紙は貼付されません。

領 収 書 等 貼 付 用 紙

| 項 目 | 広報費 | 整理番号 | 23 |
|---|-----|------|----|
| 領収書等貼付欄 | | | |
| 裏面に貼付 | | | |
| 内 容 明 細 及 び 説 明 | | | |
| 市政報告「タロウ通信3月号」 1400部 <i>印刷代</i> 面積按分90% $8230 \times 0.9 = 7407$ 円 | | | |
| 事務局記載欄 | | | |

裏 面 記 載 有 無

領収書

2023年03月02日

藪原太郎 様

平素は格別のお引き立てを賜り厚くお礼申し上げます。
下記の金額正に領収いたしました。
何卒よろしく願い申し上げます。

株式会社プリントパック
〒617-0003
京都府向日市森本町野田3-1
TEL 0120-977-920
FAX 075-935-6890

お支払条件 クレジットカード

納品場所 ご指定場所

御請求金額 8,230円 (税込)

納品期日 当日

| ご注文番号 | 内 容 | 数量 | 単 価 | 金 額 |
|-------------|---|----|-------|-------|
| PA033155803 | 品名：タロウ通信202303急ぎ A4 / 両面4色 / コート90 / 1,400部×1種類 / 加工1：Z折り 加工2： | 1 | 8,230 | 8,230 |
| 合 計 | | | | 8,230 |

特記事項

- ※クレジットカード決済の場合には、金銭または有価証券の受領事実がありませんので、表題が「領収書」となっていますが、印紙税法基本通達第17号の1文書には該当しません。
- ※5万円を超えていても収入印紙は貼付されません。

領 収 書 等 貼 付 用 紙

| 項 目 | 広報費 | 整理番号 | 24 | | | | |
|--|--|------|--|-----------------|--|--|--|
| 領収書等貼付欄 | | | | | | | |
| 裏面に貼付 | | | | | | | |
| <table border="1"> <tr> <td data-bbox="129 1666 683 1720">内 容 明 細 及 び 説 明</td> <td colspan="3" data-bbox="683 1666 1489 1874"> 市政報告「夕ロウ通信3月号」 5500部 印刷代 面積按分90% $15690 \times 0.9 = 14121$円 </td> </tr> </table> | | | | 内 容 明 細 及 び 説 明 | 市政報告「夕ロウ通信3月号」 5500部 印刷代 面積按分90% $15690 \times 0.9 = 14121$ 円 | | |
| 内 容 明 細 及 び 説 明 | 市政報告「夕ロウ通信3月号」 5500部 印刷代 面積按分90% $15690 \times 0.9 = 14121$ 円 | | | | | | |
| 事務局記載欄 | | | | | | | |
| 裏 面 記 載 | | | <input checked="" type="radio"/> 有 ・ 無 | | | | |

領収書

2023年03月02日

藪原太郎 様

平素は格別のお引き立てを賜り厚くお礼申し上げます。
下記の金額正に領収いたしました。
何卒よろしくお願ひ申し上げます。

株式会社プリントパック
〒617-0003
京都府向日市森本町野田3-1
TEL 0120-977-920
FAX 075-935-6890

お支払条件 クレジットカード

納品場所 ご指定場所

御請求金額 15,690円 (税込)

納品期日 4営業日

| ご注文番号 | 内 容 | 数量 | 単 価 | 金 額 |
|-------------|---|----|--------|--------|
| PAC33155816 | 品名：タロウ通信202303 A4 / 両面4色 / コート90 / 5,500部×1種類 / 加工1：Z折り 加工2： | 1 | 15,690 | 15,690 |
| 合 計 | | | | 15,690 |

特記事項

- ※クレジットカード決済の場合には、金銭または有価証券の受領事実がありませんので、表題が「領収書」となっていますが、印紙税法基本通達第17号の1文書には該当しません。
- ※5万円を超えていても収入印紙は貼付されません。

領収書等貼付用紙

| | | | |
|----|-----|------|----|
| 項目 | 広報費 | 整理番号 | 25 |
|----|-----|------|----|

領収書等貼付欄

領収書

藤原 太郎 様

[別納引受]
 区内特別特特(定)BC 23.0g
 @62 2,332通 ¥144,584

 小計 ¥144,584

 郵便物引受合計通数 2,332通
 課税計(10%) ¥144,584
 (内消費税等 ¥13,144)
 非課税計 ¥0

△計 ¥144,584
 □計
 お預り クレジット ¥144,584



〒100-8792 日本郵便株式会社
 東京都千代田区大手町2-3-1
 取扱日時：2023年3月27日 16:34
 発行No. 230327A5343 端N17箱01
 連絡先：武蔵野郵便局
 TEL:0570-943-162

内容明細及び説明

市政報告 郵送費 2332通
 面積按分90% $144584 \times 0.9 = 130125$ 円

事務局記載欄

裏面記載

有

無

(裏)