

令和5年 3月 23日

武蔵野市議会議長 殿

議員氏名 浜田けい子



政務活動費収支報告書

武蔵野市議会政務活動費の交付に関する条例第7条の規定により、下記のとおり令和4年度政務活動費に係る収入及び支出について報告します。

記

1 収入 政務活動費 480,000円

2 支出

項目	金額（円）	説明
調査研究費	0	
研修費	0	
広報費	130,967	市政報告印刷費、郵送費等
広聴費	0	
資料作成費	0	
資料購入費	21,890	武蔵野市住宅地図、書籍代
事務費	0	
計	152,857	

3 残額 327,143 円（市へ返還）



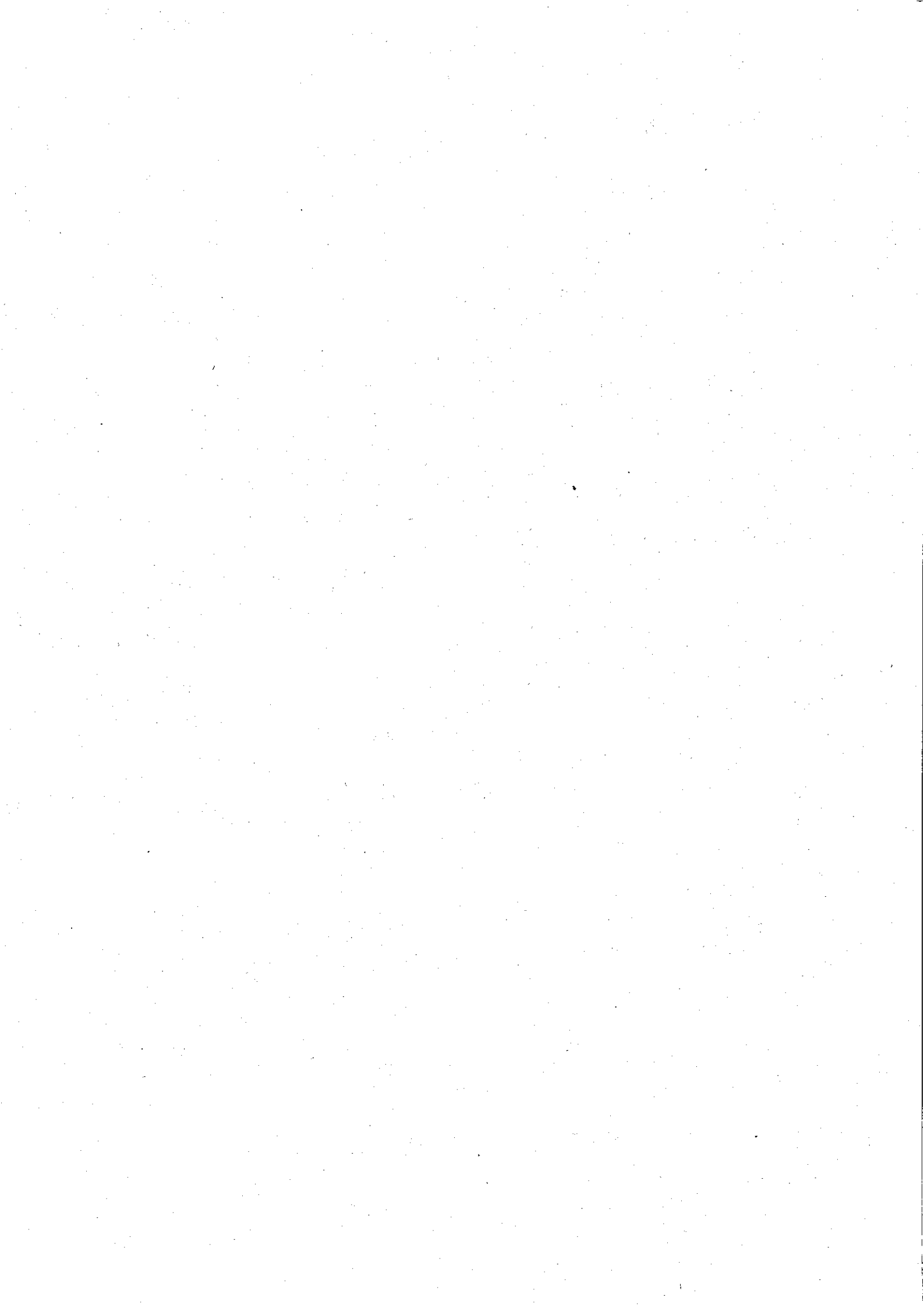

令和4年度 政務活動費支出整理簿

議員名 浜田 けい子

項目	広報費		
整理番号	月日	支出額	支出内容
1	4月14日	1,820	宛名書きラベル用紙 購入
2	4月20日	9,075	市政報告2022(春号) 3,000部 印刷費
3	5月3日	15,113	市政報告2022(春号) 413通 郵送費
4	5月10日	600	市政報告2022(春号) 封入・封緘作業
5	8月3日	14,700	市政報告2022(夏号) 402通 郵送費
6	8月5日	845	市政報告2022(夏号) 封入・封緘作業、発送代行
7	9月29日	29,920	市政報告郵送・配送のため封筒印刷 黒刷り2,000枚 スラット加工付き2,000枚
8	10月11日	2,430	宛名書きラベル用紙 購入
9	10月29日	17,542	市政報告2022 (No. 20) 480通 郵送費
10	11月1日	22,880	市政報告2022 (No. 20) 4000部 デザイン・制作・印刷代
11		952	市政報告2022 (No. 20) 封入・封緘・宛名シール貼り作業、発送代行
12	1月14日	14,445	市政報告2022 (新春号) 395通 郵送費
小計		130,322	備考
合計		130,967	



令和4年度 政務活動費支出整理簿

議員名 浜田 けい子

項目	広報費		
整理番号	月日	支出額	支出内容
13	1月21日	645	市政報告2022 (No.20) 封入・封緘作業、発送代行
14			
15			
16			
17			
18			
19			
20			
21			
22			
23			
24			
小計		645	備考
合計		130,967	

領 収 書 等 貼 付 用 紙

項 目	広 報 費	整 理 番 号	I		
領収書等貼付欄					
<div style="text-align: center;"> <h1>ヨドバシカメラ</h1> <p>吉祥寺店 電話番号0422-29-1010</p> <h2>領 収 書</h2> <p>浜田 けい子 様</p>  <table border="1" data-bbox="579 1032 935 1151"> <tr> <td>お問合せセンター番号 2921-1014-036531 2022年04月14日 12時15分</td> <td>印紙税申告納 付につき四谷 税務署承認済</td> </tr> </table> <p>販売担当者 XXXXXXXXXX</p> <p>----- お買上明細 ----- エーワン 4906186763219 763217A*12-1 1点 3,640</p> <p>合 計 3,640 (内消費税 330 含む)</p> <p>10%対象 3,640 (10%内消費税 330 含む)</p> <p>現金支払い額 3,640 (内消費税 330 含む) お預かり額 10,650 つり銭 7,010</p> </div>				お問合せセンター番号 2921-1014-036531 2022年04月14日 12時15分	印紙税申告納 付につき四谷 税務署承認済
お問合せセンター番号 2921-1014-036531 2022年04月14日 12時15分	印紙税申告納 付につき四谷 税務署承認済				
内 容 明 細 及 び 説 明					
市政報告郵送・配送のため 宛名書きラベル用紙 購入 政務活動以外と渾然一体としているため ￥3,640 を 1/2 に按分し ￥1,820 を充当 按分率 1/2 (総額 3,640 ÷ 2)					
事務局記載欄					

(裏)

(裏)

領 収 書 等 貼 付 用 紙

項 目	広 報 費	整 理 番 号	㍻
領収書等貼付欄			
<p>領収書</p> <p>栗田 小江 様</p> <p>[別納引受] 区内特別基(定) 16.5g @73 406通 ¥29,638</p> <p>----- 小 計 ¥29,638</p> <p>第一種定形 22.5g @84 7通 ¥588</p> <p>----- 小 計 ¥588</p> <p>郵便物引受合計通数 413通 課税計(10%) ¥30,226 (内消費税等 ¥2,747) 非課税計 ¥0</p> <p>----- 合計 ¥30,226 お預り金額 ¥30,226</p>  <p>〒100-8792 日本郵便株式会社 東京都千代田区大手町2-3-1 取扱日時：2022年 5月 3日 18:09 発行No. 220503A6145 端P21箱02 連絡先：武蔵野郵便局 TEL:0570-943-162</p>			
内 容 明 細 及 び 説 明			
市政報告 2022(春号) 413 通 郵送費 政務活動以外と渾然一体としているため ¥30,226 を 1/2 に按分し ¥15,113 を充当 按分率 1/2 (総額 30,226 ÷ 2)			
事務局記載欄			
裏 面 記 載		有 ・ 無	

(裏)

領収書等貼付用紙

項目	広報費	整理番号	4
----	-----	------	---

領収書等貼付欄

領収証 淡田 けい子 様 No. 7

金額	¥	1	2	0	0	—
----	---	---	---	---	---	---

内 訳
現金
小切手
手形
消費税額等(%)
消費税額等(%)

但 封入作業@1.0×800 封緘@1.0×400
 2022年5月10日 上記正に領収いたしました
 一般社団法人 **薬 団**
 〒180-0013 東京都武蔵野市西久保2-30-2-103
 登録番号

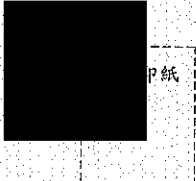

GR1621

内容明細及び説明

市政報告2022(春号)封入・封緘作業
 政務活動以外と渾然一体としているため ¥1,200を1/2に按分し¥600を充当
 按分率 1/2 (総額 1,200÷2)

事務局記載欄

裏面記載

有 ・ 無

(裏)

領収書等貼付用紙

項目	広報費	整理番号	5
----	-----	------	---

領収書等貼付欄

領収書

浜田 けい子 様

[別納引受]
区内特別基 (定) 20.5g
@73 397通 ¥28,981

小計 ¥28,981

郵便物引受合計通数 397通
課税計 (10%) ¥28,981
(内消費税等 ¥2,634)
非課税計 ¥0

合計 ¥28,981
お預り金額 ¥30,981
おつり ¥2,000



〒100-8792 日本郵便株式会社
東京都千代田区大手町2-3-1
取扱日時：2022年 8月 3日 10:08
発行No. 220803A6555 端N18箱02
連絡先：武蔵野郵便局
TEL:0570-943-162

領収書

浜田 けい子 様

[証紙切手引受]
第一種定形 20.5g
@84 5通 ¥420

小計 ¥420

郵便物引受合計通数 5通
課税計 (10%) ¥420
(内消費税等 ¥38)
非課税計 ¥0

合計 ¥420
お預り金額 ¥1,000
おつり ¥580



〒100-8792 日本郵便株式会社
東京都千代田区大手町2-3-1
取扱日時：2022年 8月 3日 10:10
発行No. 220803A6556 端N18箱02
連絡先：武蔵野郵便局
TEL:0570-943-162

内容明細及び説明

市政報告2022 (夏号) 402通 郵送費

政務活動以外と渾然一体としているため ¥29,401 (28,981 + 420) を1/2に按分し
¥14,700を充当 按分率1/2 (総額 (29,401 ÷ 2))

事務局記載欄

裏面記載

有 ・ 無

(裏)

領 収 書 等 貼 付 用 紙

項 目	広報費	整理番号	6
-----	-----	------	---

領収書等貼付欄

領 収 証 浜田けい子 様 No. 15

金額							
	4	1	6	9	1	—	—

内 訳

現金	但 封入@10×794 発送代行@500×1
小切手	封緘@10×397
手形	2022年8月5日 上記正に領収いたしました

〒180-0013 東京都武蔵野市西久保2-30-2-103
一般社団法人 楽 団

登録番号

GR1621

内 容 明 細 及 び 説 明

市政報告 2022 (夏号) 封入作業@1×794部、封緘作業@1×397部発送代行@500
 政務活動以外と渾然一体としているため ￥1,691 を 1/2 に按分し ￥845 を充当
 按分率 1/2 (総額 1,691 ÷ 2)

事務局記載欄

裏 面 記 載

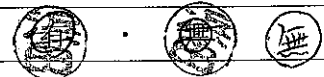

(裏)

(裏)

領 収 書 等 貼 付 用 紙

	項 目	広 報 費	整 理 番 号	8
--	-----	-------	---------	---

<p>領収書等貼付欄</p>	<div style="margin-bottom: 20px;"> <h2 style="margin: 0;">ヨドバシカメラ</h2> <p style="margin: 0;">吉祥寺店 電話番号0422-29-1010</p> <h3 style="margin: 0;">領 収 書</h3> <p style="margin: 0; font-size: 1.2em;">浜田けい子 様</p>  <table border="1" style="margin: 10px auto; font-size: 0.8em;"> <tr> <td style="padding: 2px;">お問合せセンター番号 2921-1007-028367 2022年10月11日 15時51分</td> <td style="padding: 2px;">印紙税申告納 付につき四谷 税務署承認済</td> </tr> </table> <p style="margin: 5px 0;">販売担当者 XXXXXXXXXX</p> <hr style="border-top: 1px dashed black;"/> <p style="margin: 0 0 10px 0;">お買上明細</p> <table style="margin: 0 auto; border-collapse: collapse;"> <tr> <td style="padding: 2px;">エーワン</td> <td style="padding: 2px;">4906186763219</td> <td style="padding: 2px;">763217A*12-N</td> <td style="padding: 2px;">1点</td> <td style="padding: 2px; text-align: right;">4,860</td> </tr> <tr> <td colspan="4" style="padding: 5px 0 0 20px;">合 計</td> <td style="padding: 5px 0 0 20px; text-align: right;">4,860</td> </tr> <tr> <td colspan="4" style="padding: 2px 0 0 20px;">(内消費税 441 含む)</td> <td></td> </tr> <tr> <td colspan="4" style="padding: 5px 0 0 20px;">10%対象</td> <td style="padding: 5px 0 0 20px; text-align: right;">4,860</td> </tr> <tr> <td colspan="4" style="padding: 2px 0 0 20px;">(10%内消費税 441 含む)</td> <td></td> </tr> <tr> <td colspan="4" style="padding: 5px 0 0 20px;">現金支払い額</td> <td style="padding: 5px 0 0 20px; text-align: right;">4,860</td> </tr> <tr> <td colspan="4" style="padding: 2px 0 0 20px;">(内消費税 441 含む)</td> <td></td> </tr> <tr> <td colspan="4" style="padding: 2px 0 0 20px;">お預かり額</td> <td style="padding: 2px 0 0 20px; text-align: right;">5,000</td> </tr> <tr> <td colspan="4" style="padding: 2px 0 0 20px;">つり銭</td> <td style="padding: 2px 0 0 20px; text-align: right;">140</td> </tr> </table> </div>	お問合せセンター番号 2921-1007-028367 2022年10月11日 15時51分	印紙税申告納 付につき四谷 税務署承認済	エーワン	4906186763219	763217A*12-N	1点	4,860	合 計				4,860	(内消費税 441 含む)					10%対象				4,860	(10%内消費税 441 含む)					現金支払い額				4,860	(内消費税 441 含む)					お預かり額				5,000	つり銭				140
お問合せセンター番号 2921-1007-028367 2022年10月11日 15時51分	印紙税申告納 付につき四谷 税務署承認済																																															
エーワン	4906186763219	763217A*12-N	1点	4,860																																												
合 計				4,860																																												
(内消費税 441 含む)																																																
10%対象				4,860																																												
(10%内消費税 441 含む)																																																
現金支払い額				4,860																																												
(内消費税 441 含む)																																																
お預かり額				5,000																																												
つり銭				140																																												

内 容 明 細 及 び 説 明	<p>市政報告郵送・配送のため 宛名書きラベル用紙 購入 政務活動以外と渾然一体としているため ￥4,860 を 1/2 に按分し ￥2,430 を充当 按分率 1/2 (総額 4,860÷2)</p>
-----------------	---

事務局記載欄	
--------	--

裏 面 記 載	有 ・ (無)
---------	---------

(裏)

領収書等貼付用紙

項目	広報費	整理番号	9
----	-----	------	---

領収書等貼付欄

領 収 書

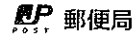

(住所氏名) 洪田 けい子 様		領収内訳		収入印紙 貼付欄
金額		現金	35084 円	
億 千 百 十 万 千 百 十 円		証紙	円	
7 3 5 0 8 4		切手	円	
(販売等内訳)		種類	1通の料金	
切手	円	第一種形	84	
葉書(年賀・年賀以外)	円	区内特別	73 円	
収入印紙	円	通数	割引額	
販売品	円	4		
料金別納料金 35084	円	476 通	円	
	円			
	円			
	円			
上記のとおり、領収いたしました。2022年10月29日		領収日付印		
日本郵便株式会社 〒100-8798 東京都千代田区霞が関1-3-2		取扱局	武蔵野	郵便局
お問い合わせ電話番号		備考		担当者印

ユ07001 (25・SHI)

金額を訂正したものは無効です

A080672-17

内容明細及び説明

市政報告2022 (No. 20) 480通 郵送費
 政務活動以外と渾然一体としているため¥35,084 を 1/2 に按分し¥17,542 を充当
 按分率 1/2 (総額 (35,084 ÷ 2))

事務局記載欄

裏面記載

有 ・ 無

(裏)

領 収 書 等 貼 付 用 紙

項 目	広報費	整理番号	10
領収書等貼付欄			

領 収 証

№191177

浜田けい子

様

2022 年 11 月 1 日

消費税額等 10 %

金額 ¥45,760-

現金

小切手

但し 市政報告 デザイン制作 印刷代として

手形

上記の金額正に領収いたしました

収 入
印 紙

株式会社 プリンテック

〒193-0835 東京都八王子市千代田2-8-20
TEL 042-629-9231
FAX 042-629-9232

扱 者 印

内 容 明 細 及 び 説 明

市政報告2022 (No. 20) 4000部 デザイン・制作・印刷代
 政務活動以外と渾然一体としているため¥45,760 を 1/2 に按分し¥22,880 を充当
 按分率 1/2 (総額 (45,760 ÷ 2))

事務局記載欄

裏 面 記 載

有 ・ 無

(裏)

領 収 書 等 貼 付 用 紙

項 目	広報費	整理番号	//
-----	-----	------	----

領収書等貼付欄

領 収 証 武蔵野市議 浜田千子様 No. 23

金額 7,905

内 訳	
現 金	
小 切 手	/
手 形	/
消費税額等(%)	
消費税額等(%)	

但 封入@10×480, 封緘@10×480
 シール貼り@10×445, 発送代行@500
 2022年 11月10日 上記正に領収いたしました

〒180-0013 東京都武蔵野市西久保2-30-2-103

一般社団法人 薬 団

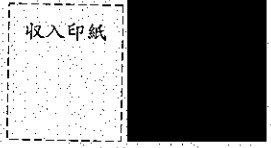

登録番号

GR1621

内 容 明 細 及 び 説 明

市政報告2022 (No. 20) 封入・封緘・宛名シール貼り作業、発送代行
 政務活動以外と渾然一体としているため 円1,905を1/2に按分し円952を充当
 按分率 1/2 (総額 1,905÷2)

事務局記載欄

裏 面 記 載 有 ・ 無

(裏)

領収書等貼付用紙

項目	広報費	整理番号	12
領収書等貼付欄			
<p>領収書</p> <p>栗田 けい子 様</p> <p>[別納引受] 区内特別基(定) 16.0g @73 390通 ¥28,470</p> <p>----- 小計 ¥28,470</p> <p>第一種定形 16.0g @84 5通 ¥420</p> <p>----- 小計 ¥420</p> <p>郵便物引受合計通数 395通 課税計(10%) ¥28,890 (内消費税等 ¥2,626) 非課税計 ¥0</p> <p>----- 合計 ¥28,890 お預り金額 ¥30,000 おつり ¥1,110</p>  <p>〒100-8792 日本郵便株式会社 東京都千代田区大手町2-3-1 取扱日時：2023年1月14日 16:31 発行No. 230114A6786 端N18箱02 連絡先：武蔵野郵便局 TEL:0570-943-162</p>			
内容明細及び説明			
<p>市政報告2022 (番号) 395通 郵送費</p> <p>政務活動以外と渾然一体としているため¥28,890を1/2に按分し¥14,445を充当 按分率1/2(総額(28,890÷2))</p>			
事務局記載欄			
裏面記載		有・ <input checked="" type="radio"/> 無	

(裏)

領収書等貼付用紙

項目	広報費	整理番号	15
----	-----	------	----

領収書等貼付欄

領 収 証 浜田 けい子 様 No. 28

金額	7	1	2	9	0	—
----	---	---	---	---	---	---

内 訳

現金	但 @1000 × 395 @100 × 295 利紙
小切手	2023年1月2日 上記正に領収いたしました
手形	送金代行 @500

〒180-0013 東京都武蔵野市西久保2-30-2-103

一般社団法人 **楽 団**

登録番号

GR1621

内 容 明 細 及 び 説 明

市政報告2022 (No. 20) 封入・封緘作業、発送代行
 政務活動以外と渾然一体としているため ¥1,290を1/2に按分し ¥645を充当
 按分率 1/2 (総額 1,290 ÷ 2)

事務局記載欄

裏面記載

有 ・ 無

75

(裏)

令和4年度 政 務 活 動 費 支 出 整 理 簿

議員名 浜田 けい子

項目	資料購入費		
整理 番号	月日	支 出 額	支 出 内 容
1	9月14日	20,790	武蔵野市住宅地図
2	10月11日	1,100	書籍代 いのちの光
3			
4			
5			
6			
7			
8			
9			
10			
11			
12			
小 計		21,890	備 考
合 計		21,890	

領収書等貼付用紙

項目	資料購入費	整理番号	/
----	-------	------	---

領収書等貼付欄

領収証				No. _____
浜田 けい子 様			2022 年 9 月 14 日	
金額	¥ 20,790-			収入 印紙
内 消費税等	但 住宅地図(武蔵野市36区ハジ) 上記正に領収いたしました			
現金	ゼンリン地図・印鑑・ゴム印・印刷			
	地図のオカダ企画			
	代表者 岡田 義之			
	〒213-0011 川崎市高津区久本3-6-3-112 イトウヨーカ堂ウラ1分			
	TEL (044) 833-3511			
	FAX (044) 833-3273			

内容明細及び説明

武蔵野市住宅地図

事務局記載欄

裏面記載

有 

(裏)

領 収 書 等 貼 付 用 紙

項 目	資料購入費	整理番号	2
-----	-------	------	---

領収書等貼付欄

領 収 書
博文堂書店
 本 店
 TEL 03-3359-5301

TEL 03-3359-5301

店No: レジNo:0001
 2022年10月11日(火) 13時39分

領収証

浜田 けい子 様

合計 ￥1,100
 (うち消費税等 ￥100)

但し ^代書籍代として

売上レシートNo. 010065020

上記正に
 領収いたしました



博文堂書店本店
 東京都新宿区信濃町3-4
 03-3359-5301



<保管上のお願い>
 内側に折って保管して下さい

レシートNo:010065021
 扱:003 賣3

内 容 明 細 及 び 説 明

書籍代 いのちの光

事務局記載欄

裏 面 記 載

有 ・ (無)

(裏)