

2025

市勢統計

令和7年版

武蔵野市

目 次

I 自然条件

1 位 置	1
2 地 勢	2
3 面 積	
(1) 行政面積最大の市、最小の市及び 武蔵野市の順位	3
(2) 町丁目別面積	4
(3) 地目別面積	5
(4) 地目別面積の推移	6
4 気 象	
(1) 気温、風速、湿度、降水量及び 天気日数の推移	7
(2) 氷霜日数の推移	8

II 人 口

1 人 口	
(1) 町別の人口及び世帯数の推移	9
(2) 年齢（5歳階級）別の男女別 人口の推移	10
(3) 町丁目別の年齢（5歳階級）別人口	11
(4) 東京都の人口（推計）	14
(5) 本籍人口の推移	15
(6) 人口動態の推移	16
(7) 国籍別外国人数	17
(8) 全国市数の推移（人口段階別）	18
(9) 人口最多の市、最少の市及び 武蔵野市の順位	19
(10) 人口密度最大の市、最小の市及び 武蔵野市の順位	20
2 国 勢 調 査	
(1) 国勢調査人口及び世帯数の推移	21
(2) 世帯人員別一般世帯数	22
(3) 昼夜間人口比率の推移	23
(4) 配偶関係別人口（15歳以上）	24
(5) 町丁目別の男女別人口及び世帯数	25
(6) 町別の労働力状態別人口（15歳以上）	26
(7) 産業（大分類）別就業者数 （15歳以上）	27
(8) 職業（大分類）別就業者数 （15歳以上）	28

III 産 業

1 事 業 所	
(1) 産業別事業所数及び従業者数	29
(2) 従業者規模別事業所数	30
(3) 町別の産業別事業所数及び従業者数	31
2 農 業	
(1) 農地転用の状況	32
(2) 農家数、世帯員数及び経営耕地面積	33
(3) 経営耕地面積別農家数	34
(4) 農産物販売金額1位の部門別農家数	35
(5) 果樹栽培の状況	36
3 工 業	
(1) 従業者規模別事業所数、従業者数 及び製造品出荷額等	37
(2) 産業別事業所数、従業者数及び 製造品出荷額等	38
(3) 産業別事業所数及び従業者数の推移	39
4 商 業	
(1) 従業者規模別事業所数	40
(2) 町別事業所数、従業者数	41
(3) 産業別事業所数、従業者	42
IV 金 融	
1 金 融	
(1) 中小規模事業者事業資金融資状況	43

V 市 民 生 活

1 所 得	
(1) 東京都常用労働者の1人平均 月間現金給与額	44
(2) 東京都産業別常用労働者の1人平均 月間現金給与総額	45

2 物 価

(1) 国内企業物価指数-----	46
(2) 東京都区部消費者物価10大費目指数-----	47
(3) 1世帯当たり1か月間の品目別 生計支出（都平均）-----	48

3 住 宅

(1) 市民1人当たり住宅面積の推移-----	49
(2) 公営住宅等の戸数推移-----	50
(3) 新築住宅建設の推移-----	51
(4) 住居種類別の一般世帯数及び 一般世帯人員等-----	52
(5) 住宅所有関係別の世帯数及び 1世帯人員-----	53

4 生 活

(1) たばこ消費量の推移-----	54
(2) 犬の登録数の推移-----	55
(3) テレビ受信契約数の推移-----	56

5 市 民 意 識

(1) 目的別請願及び陳情件数-----	57
(2) 市民相談取扱件数-----	59

6 労 働

(1) 労働組合の状況-----	62
(2) 職業安定所求人及び求職者数-----	64

VI 社 会 保 障

1 生 活 保 護

(1) 扶助種類別の被保護世帯数及び 人員の推移-----	66
(2) 年齢階層別及び男女別被保護人員-----	67
(3) 生活保護開始及び廃止件数の推移-----	68
(4) 生活保護開始及び廃止の原因別構成-----	69
(5) 労働状態別被保護世帯数-----	70
(6) 扶助種類別扶助費支出額の推移-----	71

2 高 齢 者 福 祉

(1) 年齢階層別老年人口の推移-----	72
(2) 老人ホーム入所措置者数-----	73
(3) 老人クラブ別会員数-----	74
(4) 高齢者食事サービス実施状況-----	75

3 母 子 福 祉

(1) 母子生活支援施設入所状況-----	76
(2) 母子及び父子福祉資金貸付状況-----	77
(3) 女性福祉資金貸付状況-----	78

4 心身障害者福祉

(1) 障害種類別、等級別及び 男女別身体障害者数-----	79
(2) 障害種類別、年齢階層別及び 男女別身体障害者数-----	80
(3) 年齢階層別及び等級別知的障害者数-----	81
(4) 等級別精神障害者数-----	82
(5) 自立支援医療（精神通院）の給付-----	83

5 国民健康保険

(1) 加入世帯数、被保険者数及び 加入率の推移-----	84
(2) 療養諸費の推移-----	85
(3) 保険税の推移-----	86
(4) 疾病分類別受診件数比率-----	87

6 後期高齢者医療制度

(1) 被保険者数の推移-----	88
(2) 保険料の推移-----	89

7 国 民 年 金

(1) 拠出年金被保険者数の推移-----	90
(2) 年金額-----	91
(3) 拠出年金受給権者数及び給付額-----	92
(4) 障害基礎年金受給権者数及び給付額-----	93
(5) 年金生活者支援給付金受給者数及び 給付額-----	94

8 介 護 保 険

(1) 第1号被保険者数-----	95
(2) 要介護（要支援）認定者数の推移-----	96
(3) 介護保険料の推移-----	97
(4) 所得段階別月額保険料及び人数-----	98
(5) 給付額の推移-----	99
(6) 介護サービス種類別の件数及び給付額-----	100

VII 児 童 ・ 青 少 年

1 児 童 福 祉

(1) 児童扶養手当支給状況-----	101
(2) 児童育成手当支給状況-----	102

(3) 児童手当・特例給付支給状況	103
(4) 乳幼児、義務教育就学児及び高校生等 医療費助成状況	104
(5) 学童クラブ別定員、支援員数及び 利用状況	105
(6) 地域子ども館あそべえ利用状況	106
(7) プレーパーク利用状況	107
(8) 町別の年齢別保育所入所待機児童数	108
(9) 入所要件別保育所児童数	109
(10) 保育所別定員、職員定数及び 年齢別入所児童数	110

2 青少年対策

(1) 青少年育成事業参加状況	111
-----------------	-----

VII 保健・衛生・公害

1 保健

(1) 医療関係施設数	112
(2) 医療機関従事者数	113
(3) 環境衛生関係施設数	114
(4) 原因別死亡者数の推移	115
(5) 各種予防接種実施状況	116
(6) 健康診査	118
(7) がん検診事業・肝炎事業	121
(8) 歯科健康診査	127
(9) 健康増進事業	128
(10) 結核予防事業	129
(11) 母子保健事業	131
(12) 未熟児養育医療給付事業	142
(13) 休日診療事業	143
(14) かかりつけ薬局推進事業	144

2 衛生

(1) ごみ排出量の推移	145
(2) ごみ処理経費の推移	146
(3) くみ取り処理人口及び世帯数の推移	147
(4) し尿処理経費	148

3 公害

(1) 苦情受付件数	149
(2) 公害規制対象事業所（工場）数の推移	150
(3) 大気汚染測定結果の状況	151

IX 都市施設

1 都市計画

(1) 用途地域別面積	152
-------------	-----

2 道路

(1) 管理者別道路延長及び面積	153
(2) 市道、私道別道路延長及び面積	154
(3) 都市計画道路の状況	155

3 橋りょう・河川

(1) 構造別橋りょう数、延長及び面積	156
(2) 河川の現況	157

4 上水道

(1) 給水人口及び普及率の推移	158
(2) 取水量及び給水量	159
(3) 用途別使用水量	160
(4) 上水道施設及び付帯設備の状況	161
(5) 水道事業損益計算書	166
(6) 水道事業貸借対照表	167

5 下水道

(1) 公共下水道の排水処理面積、 排水処理人口及び普及率の推移	168
(2) 公共下水道の処理面積、 処理区域内人口及び普及率	169
(3) 区部流入・流域下水道流入水量	170
(4) 下水道施設の状況	171
(5) 下水道事業損益計算書	174
(6) 下水道事業貸借対照表	175

6 都市環境施設

(1) 街路灯設置状況	176
(2) 公衆便所設置状況	178

7 公園・緑化施設

(1) 誕生記念樹配布状況	179
(2) 市立公園設置状況	180
(3) 街路樹の状況（市施行分）	183
(4) グリーンベルトの設置状況（市施行分）	184
(5) 苗木畑の状況	185

X 教育・文化

1 幼稚園

(1) 年齢別園児数の推移	186
(2) 私立幼稚園児父母の諸経費負担額	187
(3) 私立幼稚園児、小学校児童及び中学校 生徒保護者補助金交付状況の推移	189

2 小学校

(1) 学校別の学年別児童数、学級数及び 教職員数（市立小学校）	194
(2) 学年別児童数及び学級数の推移 （市立小学校）	195
(3) 学校別施設状況（市立小学校）	196
(4) 学年別児童の身長、体重の 平均値（市立小学校）	199
(5) 児童の疾病状況の推移（市立小学校）	201
(6) 就学援助費支給状況（小学校）	202
(7) 特別支援教育就学奨励費 支給状況（市立小学校）	203
(8) 特別支援学級の状況（市立小学校）	204
(9) 学校別の学年別児童数、学級数及び 教職員数（私立小学校）	205

3 中学校

(1) 学校別の学年別生徒数、学級数及び 教職員数（市立中学校）	206
(2) 学年別生徒数及び学級数の推移 （市立中学校）	207
(3) 学校別施設状況（市立中学校）	208
(4) 学年別生徒の身長、体重の 平均値（市立中学校）	211
(5) 生徒の疾病状況の推移（市立中学校）	213
(6) 就学援助費支給状況（中学校）	214
(7) 特別支援教育就学奨励費 支給状況（市立中学校）	215
(8) 特別支援学級の状況（市立中学校）	216
(9) 生徒の卒業後の状況（市立中学校）	217
(10) 学校別の学年別生徒数、学級数及び 教職員数（私立及び都立中学校）	219

4 高等学校

(1) 学校別の学年別生徒数、学級数及び 教職員数（高等学校）	220
------------------------------------	-----

5 大学

(1) 学校別の学年別学生数及び 教職員数（大学）	221
------------------------------	-----

6 専修・各種学校

(1) 学校別の生徒数及び 教員数（専修・各種学校）	222
-------------------------------	-----

7 図書館

(1) 分類別蔵書数	223
(2) 図書館利用状況	226

8 生涯学習

(1) 学校施設開放実施状況	230
(2) 体育施設の状況	232
(3) スポーツ協会種目別加入団体数及び 加入者数	233

XI 治安・防災

1 治安

(1) 刑法犯の罪種別認知件数及び検挙件数	234
(2) 非行少年数の推移	235

2 交通安全施設・交通災害

(1) 交通安全施設の設置状況	236
(2) 交通事故による死傷者数	237
(3) 交通事故町別死傷者数	238
(4) 交通事故原因別発生件数	239
(5) 子どもの交通事故発生件数	240
(6) 交通災害共済加入及び見舞金支給状況	241

3 消防

(1) 消防力の現況	242
(2) 消防水利	243
(3) 火災発生状況	244
(4) 火災以外の災害出場件数	246
(5) 救急隊の活動状況	247

XII 交通・通信

1 交通

(1) 駅別乗降客数	248
(2) バス系統別乗客数	253
(3) 車両交通量の状況	258
(4) 種類別自動車保有台数の推移	259

XIII 選挙

1 選挙

(1) 選挙人名簿登録者数	260
(2) 在外選挙人名簿登録者数	261
(3) 町丁目別の男女別選挙人名簿登録者数	262
(4) 選挙別の有権者数及び投票率	263
(5) 選挙別結果状況	264

XIV 議会・行財政

1 議会

(1) 市議会開催状況	266
-------------	-----

2 行政

(1) 年齢別、男女別及び勤続年数別職員数	267
(2) 部課別職員数	269
(3) 職員数の推移	270
(4) 行政組織	271

3 財政

(1) 令和6年度会計別決算額（款別内訳）	273
(2) 令和6年度一般会計性質別決算額	277
(3) 会計別決算額の推移	278
(4) 普通会計決算額の推移	279
(5) 令和6年度普通会計決算額及び 財政力指数26市比較	281
(6) 市債の現況	282

4 税政

(1) 税目別納税義務者数、調定額及び 収納額の推移	283
(2) 令和6年度市税調定額（現年課税分） 26市比較	288
(3) 令和7年度個人市民税（所得割）課税 標準段階別納税義務者等（当初課税分）	290
(4) 税目別市税滞納額の推移	291
(5) 構造別、用途別建物の棟数、床面積 及び決定価額	292
(6) 地目別地積、評価額及び課税標準額	293
(7) 宅地の利用地区別地積、評価額及び 課税標準額（法定免税点以上のもの）	294
(8) 都民税調定額の推移	295
(9) 徴税費の推移	296

5 財産

(1) 用途別市有財産一覧表	297
(2) 市基金の状況	298

6 公共施設利用状況

(1) 市民文化会館利用状況	300
(2) 芸能劇場利用状況	303
(3) 公会堂利用状況	306
(4) スイミングホール利用状況	308
(5) 吉祥寺美術館利用状況	311
(6) 松露庵利用状況	313
(7) 吉祥寺シアター利用状況	315
(8) かたらいの道 市民スペース利用状況	318
(9) コミュニティセンター利用状況	320
(10) 高齢者総合センター利用状況	340
(11) 桜堤児童館利用状況	343
(12) 市民会館利用状況	344
(13) 武蔵野プレイス利用状況	345
(14) 自然の村利用状況	346
(15) 市営体育施設利用状況	347
(16) O 1 2 3 施設利用状況	348
(17) ふるさと歴史館利用状況	350
(18) 男女平等推進センター利用状況	351

資料

担当課別の目次

I 自然条件

1 位置

東京都特別区の西部に接し、新宿(都庁)から約12Kmの西方、東経139度33分58秒、北緯35度43分04秒
(市役所 令和7年12月時点)の地点に位置する。



2 地 勢

標 高	50m～65m(市役所約57m)
広 が り	東西6.4km 南北3.1km
地 形	総体的に平坦
地 質	ローム質(火山灰質)土壌

資料:総務部 総務課

3 面 積

(1)行政面積最大の市、最小の市及び武蔵野市の順位

市 名	面 積 (km ²)	順 位
最大の市 高 山 市 (岐阜県)	2,177.61	1
最小の市 蕨 市 (わらびし) (埼玉県)	5.11	792
武 蔵 野 市	10.98	782

資料:総務部 総務課(第一法規「全国市町村要覧」)

(注)1 令和7年10月1日時点、国土地理院「全国都道府県市区町村別面積調」により面積を記載。

2 特別区は除く。

(2) 町丁目別面積

町丁目	面 積(km ²)		構成比(%)	町丁目	面 積(km ²)		構成比(%)
	小数点第2位	小数点第4位			小数点第2位	小数点第4位	
吉 祥 寺 東 町	0.92	0.9196	8.4	緑 町	0.54	0.5481	5.0
1 丁 目	0.24	0.2442		1 丁 目	0.14	0.1425	
2 丁 目	0.31	0.3093		2 丁 目	0.23	0.2318	
3 丁 目	0.23	0.2253		3 丁 目	0.17	0.1738	
4 丁 目	0.14	0.1408		八 幡 町	0.55	0.5442	5.0
吉 祥 寺 南 町	0.99	0.9848	9.0	1 丁 目	0.14	0.1362	
1 丁 目	0.20	0.2010		2 丁 目	0.21	0.2071	
2 丁 目	0.20	0.1963		3 丁 目	0.14	0.1362	
3 丁 目	0.29	0.2946		4 丁 目	0.06	0.0647	
4 丁 目	0.20	0.1974		関 前	1.10	1.1053	10.1
5 丁 目	0.10	0.0956		1 丁 目	0.29	0.2891	
御 殿 山	0.40	0.4001	3.6	2 丁 目	0.21	0.2133	
1 丁 目	0.26	0.2576		3 丁 目	0.28	0.2780	
2 丁 目	0.14	0.1425		4 丁 目	0.14	0.1430	
吉 祥 寺 本 町	0.86	0.8590	7.8	5 丁 目	0.18	0.1819	
1 丁 目	0.21	0.2135		境	1.17	1.1792	10.7
2 丁 目	0.20	0.1982		1 丁 目	0.22	0.2244	
3 丁 目	0.20	0.1950		2 丁 目	0.27	0.2688	
4 丁 目	0.25	0.2522		3 丁 目	0.14	0.1431	
吉 祥 寺 北 町	1.44	1.4289	13.0	4 丁 目	0.22	0.2217	
1 丁 目	0.24	0.2444		5 丁 目	0.32	0.3212	
2 丁 目	0.19	0.1891		境 南 町	1.05	1.0565	9.6
3 丁 目	0.54	0.5352		1 丁 目	0.27	0.2702	
4 丁 目	0.24	0.2352		2 丁 目	0.29	0.2906	
5 丁 目	0.23	0.2251		3 丁 目	0.16	0.1643	
中 町	0.70	0.6959	6.3	4 丁 目	0.18	0.1769	
1 丁 目	0.17	0.1658		5 丁 目	0.15	0.1544	
2 丁 目	0.26	0.2601		桜 堤	0.61	0.6035	5.5
3 丁 目	0.27	0.2700		1 丁 目	0.19	0.1918	
西 久 保	0.65	0.6548	6.0	2 丁 目	0.19	0.1872	
1 丁 目	0.25	0.2528		3 丁 目	0.23	0.2246	
2 丁 目	0.19	0.1885		計	10.98	10.9800	100
3 丁 目	0.21	0.2136					

資料:総務部 総務課

(注)1 本市面積は11.03km²であったが、平成元年11月10日付官報基本測量関係事項公告により10.75km²に変更。2 平成2年10月11日付、官報基本測量関係事項公告により10.73km²に変更。3 平成26年10月1日時点、国土地理院の「全国都道府県市区町村別面積調」により10.98km²に変更。

4 四捨五入による誤差を解消するため、面積小数点第2位については桜堤3丁目、構成比については桜堤の値を調整している。

(3)地目別面積

(7.1.1)

地 目	面 積(m ²)	構 成 比(%)	備 考
総 数	10,263,760	100	
畑	252,521	2.5	
市街化区域農地	10,268	0.1	市街化区域内で次のどれにも当てはまらない農地
生産緑地内農地	232,456	2.3	都市計画法に規定する生産緑地地区内の農地
市民農園・苗木畑等	8,400	0.1	市への無償貸与の申出があり、農園の用に供する土地
宅 地 介 在 畑	1,397	0.0	農地法の規定により農地を農地以外に転用するための許可または届出のある土地
山 林	180	0.0	耕作によらないで竹木の生育する土地
宅 地	7,584,887	73.9	
宅 地	6,174,057	60.2	建物の敷地及びその維持もしくは効用を果たすために必要な土地
農 家 小 屋 等	39,205	0.4	耕作地の区域内にある農業用施設の用に供する土地
公 有 地	461,308	4.5	国、都道府県、市町村等が所有する土地
学校用地(公立)	297,626	2.9	公立学校の校舎、附属施設の敷地及び運動場の土地
学校用地(私立)	396,440	3.9	私立学校の校舎、附属施設の敷地及び運動場の土地
準 公 共 用 地	17	0.0	公共の用に供する土地
駐 車 場	209,252	2.0	貸し駐車場の用に供する土地
資 材 置 場 等	6,982	0.1	資材置場の用に供する土地
雑 種 地	2,426,172	23.6	
鉄軌道用地(単体)	40,833	0.4	鉄道の軌道敷及び乗降停車場敷地
鉄軌道用地(複合)	68,574	0.7	複合利用されている鉄軌道用地
鉄 塔 地	2,600	0.0	送配電用鉄塔敷地
私 用 道 路	5,964	0.1	特定の者の通行の用に供する土地
ゴ ル フ 練 習 場	13,669	0.1	ゴルフ練習場等及びその一体の土地
競 技 場 等	86,794	0.8	陸上競技場等
祠	714	0.0	ご神体を祀り日常礼拝の用に供する設備の敷地
ゴ ミ 置 き 場	66	0.0	ゴミステーションの敷地
公 衆 用 道 路	1,337,663	13.0	多数の者の通行の用に供する土地
水 道 用 地	218,710	2.1	浄水場、ポンプ場等
公 園 地	511,441	5.0	公園等、公衆の遊楽のために供する土地
境 内 地	53,772	0.5	社寺等の本来の用に供する建物等の所在する土地
教 会 敷 地	8,855	0.1	教会等の本来の用に供する建物等の所在する土地
墳 墓 地	21,910	0.2	遺骨を埋葬し、墓石、墓標等が設置してある土地
水 路 敷	54,298	0.5	農耕用等に利用するため施設された用水敷地であって登記されている土地
雑 種 地	311	0.0	上記のどれにも当てはまらない土地

資料:財務部 資産税課

(4) 地目別面積の推移

(各年1.1)

地目別	3		4		5		6		7	
	面積(m ²)	構成比	面積(m ²)	構成比	面積(m ²)	構成比	面積(m ²)	構成比	面積(m ²)	構成比
総 数	10,257,188	100	10,259,361	100	10,260,611	100	10,261,849	100	10,263,760	100
畑	273,151	2.7	272,656	2.7	265,494	2.6	263,109	2.6	252,521	2.5
市街化区域農地	12,961	0.1	13,810	0.1	16,876	0.2	10,268	0.1	10,268	0.1
生産緑地内農地	246,224	2.4	244,880	2.4	234,411	2.3	234,334	2.3	232,456	2.3
市民農園・苗木畑等	12,461	0.1	12,461	0.1	12,461	0.1	12,461	0.1	8,400	0.1
宅地介在畑	1,506	0.0	1,506	0.0	1,747	0.0	6,046	0.1	1,397	0.0
山林	180	0.0	180	0.0	180	0.0	180	0.0	180	0.0
宅地	7,561,668	73.7	7,566,838	73.8	7,573,972	73.8	7,574,357	73.8	7,584,887	73.9
宅地	6,120,418	59.7	6,128,946	59.7	6,146,632	59.9	6,151,618	59.9	6,174,057	60.2
農家小屋等	45,411	0.4	44,735	0.4	44,555	0.4	42,643	0.4	39,205	0.4
公有地	463,087	4.5	465,796	4.5	463,058	4.5	461,851	4.5	461,308	4.5
学校用地(公立)	295,646	2.9	295,295	2.9	297,626	2.9	297,626	2.9	297,626	2.9
学校用地(私立)	399,739	3.9	399,739	3.9	397,387	3.9	398,061	3.9	396,440	3.9
準公共用地	17	0.0	17	0.0	17	0.0	17	0.0	17	0.0
駐車場	229,112	2.2	224,476	2.2	216,864	2.1	215,007	2.1	209,252	2.0
資材置場等	8,239	0.1	7,833	0.1	7,833	0.1	7,534	0.1	6,982	0.1
雑種地	2,422,188	23.6	2,419,687	23.6	2,420,965	23.6	2,424,203	23.6	2,426,172	23.6
鉄軌道用地(単体)	40,788	0.4	40,580	0.4	41,053	0.4	41,053	0.4	40,833	0.4
鉄軌道用地(複合)	68,659	0.7	68,659	0.7	68,659	0.7	68,659	0.7	68,574	0.7
鉄塔地	2,597	0.0	2,597	0.0	2,600	0.0	2,600	0.0	2,600	0.0
私用道路	5,996	0.1	6,061	0.1	5,948	0.1	6,087	0.1	5,964	0.1
ゴルフ練習場	13,669	0.1	13,669	0.1	13,669	0.1	13,669	0.1	13,669	0.1
競技場等	86,794	0.8	86,794	0.8	86,794	0.8	86,794	0.8	86,794	0.8
祠	965	0.0	714	0.0	714	0.0	714	0.0	714	0.0
ゴミ置き場	90	0.0	90	0.0	66	0.0	66	0.0	66	0.0
公衆用道路	1,329,788	13.0	1,332,055	13.0	1,333,071	13.0	1,335,537	13.0	1,337,663	13.0
水道用地	218,710	2.1	218,710	2.1	218,710	2.1	218,710	2.1	218,710	2.1
公園地	509,845	5.0	509,845	5.0	509,845	5.0	510,168	5.0	511,441	5.0
境内地	53,584	0.5	53,673	0.5	53,673	0.5	53,720	0.5	53,772	0.5
教会敷地	14,383	0.1	9,920	0.1	9,920	0.1	9,920	0.1	8,855	0.1
墳墓地	21,987	0.2	21,987	0.2	21,910	0.2	21,910	0.2	21,910	0.2
水路敷	54,298	0.5	54,298	0.5	54,298	0.5	54,298	0.5	54,298	0.5
雑種地	37	0.0	37	0.0	37	0.0	301	0.0	311	0.0

資料:財務部 資産税課

※令和2年度より集計項目を変更

4 気 象

(1) 気温、風速、湿度、降水量及び天気日数の推移

年月	気温(℃)			風速(m/s)	湿度(%)	降水量(mm)	天気日数			雪	雷
	平均	最高	最低				晴	曇	雨		
2	16.2	36.6	-3.8	0.9	73.0	1,575.7	207	108	50	3	20
3	16.2	38.3	-4.5	0.9	70.0	1,893.7	207	109	49	3	24
4	16.0	37.7	-4.7	0.9	72.0	1,432.3	197	133	35	6	14
5	17.1	38.1	-6.2	1.0	70.3	1,419.3	236	90	39	3	9
6	17.1	37.9	-3.3	1.0	73.0	1,894.4	207	104	55	7	26
6.1	5.6	14.4	-3.3	1.0	58.7	34.5	24	6	1	1	1
2	7.0	23.4	-1.9	1.3	69.2	93.1	15	8	6	4	1
3	8.3	28.1	-1.3	1.6	60.5	173.3	18	6	7	2	0
4	16.9	28.7	6.0	1.1	71.6	95.8	13	12	5	0	0
5	19.6	29.4	7.7	1.0	71.3	193.1	12	11	8	0	0
6	23.2	34.2	14.5	0.7	81.3	279.7	11	15	4	0	2
7	28.9	37.9	21.8	0.7	81.3	245.5	19	8	4	0	7
8	29.4	36.2	22.8	0.8	83.2	490.6	19	10	2	0	9
9	26.6	35.3	17.5	0.9	84.1	42.8	15	10	5	0	6
10	19.8	30.9	9.6	1.1	82.9	156.5	12	11	8	0	0
11	12.8	23.1	3.1	1.1	72.1	89.4	21	5	4	0	0
12	6.7	17.1	-1.7	0.6	63.1	0.1	28	2	1	0	0

資料:総務部 総務課(成蹊気象観測所)

(注)1 観測場所:成蹊気象観測所(東経139° 34.5'、北緯35° 42.7'、海拔56m)

2 平均気温とは毎日の最高気温と最低気温の平均をいう。また、最高、最低欄の値はその年(またはその月)の極値を示している。

3 観測時刻は午前9時。なお雪、雷は観測時刻にこだわらない。

4 天気日数の晴は快晴と晴の合計値。

5 風速は午前9時の10分間平均風速。

(2)氷霜日数の推移

年	結 氷 の 日				降 霜 の 日			
	計	1月	2月	12月	計	1月	2月	12月
2	10	－	3	7	13	4	1	8
3	25	12	7	6	20	6	3	11
4	31	16	12	3	36	12	12	12
5	20	11	5	4	26	14	4	8
6	15	7	2	6	23	11	1	11

資料:総務部 総務課(成蹊気象観測所)

(注) 結氷は観測露場で見られた日数、降霜は成蹊学園周辺で見られた

Ⅱ 人 口

1 人 口

(1) 町別の人口及び世帯数の推移

町 名	面積 (km ²)	3					4					5					6					7				
		人 口			人口 密度	世帯数	人 口			人口 密度	世帯数	人 口			人口 密度	世帯数	人 口			人口 密度	世帯数	人 口			人口 密度	世帯数
		男	女	総数			男	女	総数			男	女	総数			男	女	総数			男	女	総数		
総 数	10.98	70,766	77,209	147,975	78,283	13,477	70,979	77,321	148,300	78,509	13,506	70,966	77,230	148,196	78,695	13,497	70,890	77,189	148,079	79,100	13,486	70,985	77,300	148,285	79,644	13,505
吉祥寺東町	0.92	6,178	6,751	12,929	7,085	14,053	6,173	6,777	12,950	7,115	14,076	6,207	6,735	12,942	7,164	14,067	6,190	6,729	12,919	7,210	14,042	6,128	6,671	12,799	7,151	13,912
吉祥寺南町	0.99	6,338	7,025	13,363	7,539	13,498	6,331	6,949	13,280	7,526	13,414	6,368	6,915	13,283	7,548	13,417	6,294	6,870	13,164	7,507	13,297	6,307	6,918	13,225	7,584	13,359
御 殿 山	0.40	2,018	2,242	4,260	2,409	10,650	2,016	2,232	4,248	2,380	10,620	2,009	2,216	4,225	2,371	10,563	2,042	2,280	4,322	2,439	10,805	2,090	2,294	4,384	2,474	10,960
吉祥寺本町	0.86	5,560	6,259	11,819	7,227	13,743	5,559	6,207	11,766	7,209	13,681	5,571	6,240	11,811	7,275	13,734	5,601	6,225	11,826	7,322	13,751	5,617	6,237	11,854	7,395	13,784
吉祥寺北町	1.44	7,877	8,527	16,404	7,907	11,392	7,959	8,554	16,513	7,946	11,467	7,929	8,538	16,467	7,935	11,435	7,747	8,389	16,136	7,874	11,206	7,602	8,221	15,823	7,821	10,988
中 町	0.70	6,985	7,674	14,659	7,989	20,941	6,946	7,688	14,634	7,972	20,906	6,977	7,672	14,649	8,010	20,927	7,005	7,757	14,762	8,091	21,089	7,165	7,867	15,032	8,281	21,474
西 久 保	0.65	5,856	6,148	12,004	6,743	18,468	5,875	6,126	12,001	6,757	18,463	5,856	6,062	11,918	6,738	18,335	6,010	6,188	12,198	6,878	18,766	6,012	6,208	12,220	6,921	18,800
緑 町	0.54	3,879	4,511	8,390	4,065	15,537	3,882	4,510	8,392	4,086	15,541	3,858	4,477	8,335	4,081	15,435	3,867	4,484	8,351	4,105	15,465	3,811	4,425	8,236	4,085	15,252
八 幡 町	0.55	2,179	2,201	4,380	1,997	7,964	2,194	2,226	4,420	2,024	8,036	2,196	2,244	4,440	2,028	8,073	2,166	2,223	4,389	2,023	7,980	2,146	2,243	4,389	2,055	7,980
関 前	1.10	4,641	4,768	9,409	4,612	8,554	4,698	4,813	9,511	4,649	8,646	4,700	4,853	9,553	4,669	8,685	4,687	4,776	9,463	4,625	8,603	4,717	4,794	9,511	4,652	8,646
境 境	1.17	7,843	8,438	16,281	8,607	13,915	7,883	8,503	16,386	8,668	14,005	7,854	8,446	16,300	8,626	13,932	7,767	8,389	16,156	8,660	13,809	7,863	8,463	16,326	8,756	13,954
境 南 町	1.05	7,032	7,947	14,979	8,180	14,266	7,095	8,020	15,115	8,235	14,395	7,084	8,100	15,184	8,300	14,461	7,167	8,108	15,275	8,378	14,548	7,184	8,175	15,359	8,450	14,628
桜 堤	0.61	4,380	4,718	9,098	3,923	14,915	4,368	4,716	9,084	3,942	14,892	4,357	4,732	9,089	3,950	14,900	4,347	4,771	9,118	3,988	14,948	4,343	4,784	9,127	4,019	14,962

資料：市民部 市民課(住民基本台帳人口)

(注)1 平成24年7月9日住民基本台帳法改正により、平成25年から外国人住民を含む。

2 平成26年10月1日時点、国土地理院の「全国都道府県市区町村別面積調」により10.98km²に変更。

(2)年齢(5歳階級)別の男女別人口の推移

年 齢	3			4			5			6			7			3年と7年の比較		
	男		総数	男		総数	男		総数	男		総数	男		総数	男	女	総数
	男	女		男	女		男	女		男	女		男	女				
総 数	70,766	77,209	147,975	70,979	77,321	148,300	70,966	77,230	148,196	70,890	77,189	148,079	70,985	77,300	148,285	219	91	310
0 ～ 4 歳	2,907	2,754	5,661	2,868	2,715	5,583	2,790	2,630	5,420	2,624	2,578	5,202	2,472	2,460	4,932	△ 435	△ 294	△ 729
5 ～ 9 歳	3,216	3,024	6,240	3,230	3,061	6,291	3,233	3,036	6,269	3,211	2,914	6,125	3,127	2,839	5,966	△ 89	△ 185	△ 274
10 ～ 14 歳	2,941	2,739	5,680	2,981	2,808	5,789	3,054	2,810	5,864	3,098	2,904	6,002	3,178	2,965	6,143	237	226	463
15 ～ 19 歳	2,758	2,727	5,485	2,781	2,760	5,541	2,852	2,882	5,734	3,022	2,861	5,883	3,072	2,938	6,010	314	211	525
20 ～ 24 歳	4,002	4,236	8,238	3,909	4,049	7,958	3,940	4,098	8,038	3,902	4,129	8,031	3,962	4,267	8,229	△ 40	31	△ 9
25 ～ 29 歳	4,949	5,146	10,095	4,962	5,080	10,042	4,866	4,965	9,831	4,920	4,990	9,910	4,866	4,909	9,775	△ 83	△ 237	△ 320
30 ～ 34 歳	5,071	5,097	10,168	5,009	5,067	10,076	4,898	4,924	9,822	4,863	4,816	9,679	4,959	4,880	9,839	△ 112	△ 217	△ 329
35 ～ 39 歳	5,479	5,573	11,052	5,469	5,488	10,957	5,348	5,301	10,649	5,036	5,157	10,193	4,910	4,917	9,827	△ 569	△ 656	△ 1,225
40 ～ 44 歳	5,695	5,905	11,600	5,546	5,856	11,402	5,515	5,771	11,286	5,492	5,604	11,096	5,366	5,534	10,900	△ 329	△ 371	△ 700
45 ～ 49 歳	6,008	6,310	12,318	5,956	6,163	12,119	5,739	6,049	11,788	5,635	5,970	11,605	5,582	5,903	11,485	△ 426	△ 407	△ 833
50 ～ 54 歳	5,461	5,718	11,179	5,682	6,004	11,686	5,721	6,104	11,825	5,727	6,162	11,889	5,767	6,256	12,023	306	538	844
55 ～ 59 歳	4,685	4,857	9,542	4,764	4,970	9,734	4,963	5,136	10,099	5,091	5,339	10,430	5,156	5,405	10,561	471	548	1,019
60 ～ 64 歳	3,854	3,985	7,839	3,986	4,118	8,104	4,148	4,260	8,408	4,191	4,408	8,599	4,348	4,519	8,867	494	534	1,028
65 ～ 69 歳	3,324	3,668	6,992	3,226	3,636	6,862	3,216	3,640	6,856	3,359	3,666	7,025	3,505	3,813	7,318	181	145	326
70 ～ 74 歳	3,875	4,456	8,331	3,878	4,360	8,238	3,568	4,049	7,617	3,382	3,846	7,228	3,131	3,629	6,760	△ 744	△ 827	△ 1,571
75 ～ 79 歳	2,570	3,526	6,096	2,640	3,525	6,165	2,891	3,779	6,670	3,009	3,891	6,900	3,260	4,054	7,314	690	528	1,218
80 ～ 84 歳	1,898	2,915	4,813	1,937	2,993	4,930	2,046	3,046	5,092	2,197	3,205	5,402	2,171	3,292	5,463	273	377	650
85 ～ 89 歳	1,392	2,476	3,868	1,401	2,520	3,921	1,392	2,541	3,933	1,341	2,430	3,771	1,336	2,376	3,712	△ 56	△ 100	△ 156
90 ～ 94 歳	541	1,462	2,003	606	1,514	2,120	623	1,552	2,175	610	1,624	2,234	643	1,626	2,269	102	164	266
95 歳以上	140	635	775	148	634	782	163	657	820	180	695	875	174	718	892	34	83	117

資料：市民部 市民課（住民基本台帳人口）

(3)町丁目別の年齢(5歳階級)別人口

(7.4.1)

町 丁 目		総 数	0～4歳	5～9歳	10～14歳	15～19歳	20～24歳	25～29歳	30～34歳	35～39歳	40～44歳	45～49歳	50～54歳	55～59歳	60～64歳	65～69歳	70～74歳	75～79歳	80～84歳	85～89歳	90～94歳	95歳以上	
総 数	総数	148,285	4,932	5,966	6,143	6,010	8,229	9,775	9,839	9,827	10,900	11,485	12,023	10,561	8,867	7,318	6,760	7,314	5,463	3,712	2,269	892	
	男	70,985	2,472	3,127	3,178	3,072	3,962	4,866	4,959	4,910	5,366	5,582	5,767	5,156	4,348	3,505	3,131	3,260	2,171	1,336	643	174	
	女	77,300	2,460	2,839	2,965	2,938	4,267	4,909	4,880	4,917	5,534	5,903	6,256	5,405	4,519	3,813	3,629	4,054	3,292	2,376	1,626	718	
	総数	12,799	270	380	478	510	822	1,014	795	688	860	1,033	1,032	939	778	679	605	705	526	375	226	84	
	男	6,128	140	194	244	261	393	504	405	347	397	513	500	463	383	311	288	335	223	138	69	20	
	女	6,671	130	186	234	249	429	510	390	341	463	520	532	476	395	368	317	370	303	237	157	64	
	1 丁目	男	1,531	36	41	47	50	125	147	136	105	115	131	113	104	91	77	69	66	34	24	16	4
	女	1,583	33	46	39	45	126	147	115	100	118	99	133	98	87	81	72	77	67	41	38	21	
2 丁目	男	2,217	43	69	83	90	134	189	138	126	138	194	171	174	156	112	99	132	94	46	21	8	
女	2,433	46	68	71	82	139	200	134	116	175	201	178	191	151	133	128	143	112	87	60	18		
3 丁目	男	1,636	36	58	80	79	91	107	85	77	96	133	153	127	103	91	86	94	65	41	27	7	
女	1,806	31	50	94	80	103	97	89	80	80	116	152	155	130	111	112	71	106	93	74	44	18	
4 丁目	男	744	25	26	34	42	43	61	46	39	48	55	63	58	33	31	34	43	30	27	5	1	
女	849	20	22	30	42	61	66	52	45	54	68	66	66	57	46	42	46	44	31	35	15	7	
吉祥寺南町	総数	13,225	289	420	455	450	750	1,072	875	844	923	988	1,047	955	914	645	654	710	546	359	243	86	
	男	6,307	151	208	240	243	369	534	456	429	457	468	489	477	441	313	299	305	216	124	69	19	
	女	6,918	138	212	215	207	381	538	419	415	466	520	558	478	473	332	355	405	330	235	174	67	
	1 丁目	男	1,034	26	29	38	48	59	62	73	78	93	89	74	89	55	50	52	37	25	8	4	
	女	1,146	24	33	36	35	43	70	57	64	72	89	99	75	98	58	56	76	60	46	40	15	
	2 丁目	男	1,295	31	45	39	41	86	120	113	110	110	87	108	91	88	49	44	59	39	22	9	4
	女	1,424	22	46	41	30	92	126	96	106	112	108	117	94	94	69	60	74	58	46	27	6	
	3 丁目	男	1,718	39	58	65	63	93	153	113	108	115	120	119	147	114	104	88	88	66	34	26	5
女	1,969	47	49	57	68	106	144	125	98	98	126	136	166	143	136	104	109	122	89	70	51	23	
4 丁目	男	1,456	33	53	65	54	96	108	103	88	97	114	112	114	97	67	73	67	60	28	22	5	
女	1,575	32	62	57	47	92	103	87	100	96	96	129	106	122	95	66	86	97	84	54	42	18	
5 丁目	男	804	22	23	33	37	49	94	65	50	57	54	61	51	53	38	44	39	14	15	4	1	
女	804	13	22	24	27	48	95	54	54	47	60	58	70	44	50	35	44	36	39	19	14	5	
御 殿 山	総数	4,384	128	178	181	149	193	253	324	281	374	365	427	333	261	225	199	192	133	106	55	27	
	男	2,090	70	90	90	76	89	139	156	155	182	175	212	158	118	105	97	77	41	41	13	6	
	女	2,294	58	88	91	73	104	114	168	126	192	190	215	175	143	120	102	115	92	65	42	21	
	1 丁目	男	1,044	33	39	41	34	46	76	69	88	94	105	79	67	52	49	32	27	23	9	3	
	女	1,209	30	43	36	34	52	52	86	66	96	101	118	91	90	72	50	59	53	44	27	9	
	2 丁目	男	1,046	37	51	49	42	43	63	87	77	94	81	79	51	53	48	45	14	18	4	3	
	女	1,085	28	45	55	39	52	62	82	60	96	96	89	84	53	48	52	56	39	21	15	12	
	総数	11,854	318	355	330	342	695	1,033	952	814	924	994	973	854	730	584	484	577	387	258	180	70	
吉祥寺本町	男	5,617	161	179	160	173	317	509	494	415	476	497	461	390	347	250	229	254	147	91	57	10	
	女	6,237	157	176	170	169	378	524	458	399	448	497	512	464	383	334	255	323	240	167	123	60	
	1 丁目	男	1,020	23	28	21	19	56	94	108	69	95	84	106	91	59	46	35	37	22	19	8	
	女	995	22	23	22	22	52	90	68	65	65	69	92	75	75	64	36	53	50	33	10	9	
	2 丁目	男	1,363	38	40	25	38	73	165	133	122	120	131	87	63	55	40	51	30	25	13	2	
	女	1,502	33	28	23	36	125	157	133	113	125	125	110	101	70	79	45	77	43	37	31	11	
	3 丁目	男	1,471	51	52	40	41	92	129	139	101	143	126	107	97	96	49	64	65	40	22	15	2
	女	1,600	43	53	52	38	83	148	119	104	115	138	124	120	90	85	68	76	61	39	32	12	
4 丁目	男	1,763	49	59	74	75	96	121	114	123	118	156	136	115	129	100	90	101	55	25	21	6	
女	2,140	59	72	73	73	118	129	138	117	143	180	171	168	148	106	106	117	86	58	50	28		

町 丁 目	総 数	0～4歳	5～9歳	10～14歳	15～19歳	20～24歳	25～29歳	30～34歳	35～39歳	40～44歳	45～49歳	50～54歳	55～59歳	60～64歳	65～69歳	70～74歳	75～79歳	80～84歳	85～89歳	90～94歳	95歳以上
吉祥寺北町	総数	15,823	540	642	767	734	830	796	1,024	1,092	1,244	1,300	1,210	925	798	726	835	675	441	239	130
	男	7,602	278	343	409	374	425	403	510	520	602	588	588	475	372	333	397	258	181	71	26
1 丁 目	女	8,221	262	299	358	360	405	393	514	572	642	712	622	450	426	393	438	417	260	168	104
	男	1,761	52	51	74	55	82	145	126	125	133	136	122	109	103	74	96	72	50	19	7
2 丁 目	女	1,909	45	48	60	63	98	121	115	128	144	153	151	122	110	91	102	97	60	49	25
	男	1,241	80	63	60	45	58	46	78	82	94	91	97	85	58	53	68	38	24	8	4
3 丁 目	女	1,354	63	41	53	50	56	66	114	75	100	108	101	65	66	59	72	78	60	31	30
	男	1,970	62	98	107	107	125	106	111	134	159	160	139	128	89	77	97	61	50	18	7
4 丁 目	女	2,021	61	83	91	93	114	105	122	159	146	185	130	116	109	88	113	99	57	31	15
	男	1,794	61	91	115	105	111	85	98	123	150	128	147	107	90	70	87	62	42	18	4
5 丁 目	女	2,040	72	88	102	100	99	80	97	155	180	183	169	97	101	94	106	97	49	37	22
	男	836	23	40	53	62	49	21	32	56	66	73	83	46	32	59	49	25	15	8	4
中 町	女	897	21	39	52	54	38	21	32	55	72	83	71	50	40	61	45	46	34	20	12
	総数	15,032	576	695	646	534	796	1,032	1,101	1,261	1,178	1,240	998	855	687	634	670	456	342	163	64
1 丁 目	男	7,165	279	366	343	246	365	519	547	643	583	589	477	401	312	294	292	185	120	49	14
	女	7,867	297	329	303	288	431	513	557	618	595	651	521	454	375	340	378	271	222	114	50
2 丁 目	男	1,792	80	78	68	54	68	138	152	142	154	164	130	109	81	83	62	41	23	7	4
	女	2,158	87	66	83	62	126	155	171	159	173	192	158	126	113	83	95	52	57	21	14
3 丁 目	男	2,199	81	85	84	70	129	208	168	187	169	184	128	117	95	78	85	58	39	21	4
	女	2,292	87	88	86	86	128	201	201	162	154	197	137	136	101	95	101	78	56	38	8
西 久 保	男	3,174	118	203	191	122	168	173	180	314	260	241	219	175	136	133	145	86	58	21	6
	女	3,417	123	175	134	140	177	157	188	297	268	262	226	192	161	162	182	141	109	55	28
1 丁 目	総数	12,220	453	467	489	412	622	899	976	980	991	939	805	638	543	562	589	395	280	184	77
	男	6,012	215	247	254	210	317	452	514	506	492	488	404	334	265	257	264	160	96	46	8
2 丁 目	女	6,208	238	220	235	202	305	447	462	474	499	451	401	304	278	305	325	235	184	138	69
	男	1,187	33	48	47	36	56	73	79	87	85	77	78	63	76	83	86	48	29	14	2
3 丁 目	女	1,336	39	38	49	38	59	76	74	84	96	83	79	75	98	93	87	65	53	40	30
	男	2,406	99	94	79	84	143	222	219	201	176	198	155	142	91	86	85	51	35	16	2
緑 町	女	2,364	111	79	81	79	125	199	193	183	184	180	174	106	84	101	94	85	58	40	18
	男	2,419	83	105	128	90	118	157	177	218	231	213	171	129	98	88	93	61	32	16	4
1 丁 目	女	2,508	88	103	105	85	121	172	195	207	219	188	148	123	96	111	144	85	73	58	21
	総数	8,236	260	361	384	429	372	295	314	535	601	686	672	494	459	508	533	407	299	155	70
2 丁 目	男	3,811	129	205	197	234	197	156	148	257	283	312	317	235	213	221	211	149	92	47	16
	女	4,425	131	156	187	195	175	139	166	278	318	374	355	259	246	287	322	258	207	108	54
3 丁 目	男	1,125	39	57	56	65	53	60	69	92	103	102	85	62	64	53	48	25	12	9	1
	女	1,161	40	37	56	57	50	58	69	92	93	108	79	68	61	76	56	31	32	14	14
4 丁 目	男	2,371	79	133	118	152	125	83	68	141	161	177	205	158	133	153	146	113	72	34	14
	女	2,910	81	107	114	120	112	69	82	162	193	240	244	170	165	193	248	210	162	85	35
八 幡 町	男	315	11	15	23	17	19	13	11	24	19	33	27	15	16	15	17	11	8	4	1
	女	354	10	12	17	18	13	12	15	24	32	26	32	21	20	18	18	17	13	9	5
1 丁 目	総数	4,389	212	230	217	185	202	253	316	322	261	314	276	263	225	219	225	155	114	65	26
	男	2,146	96	117	126	93	105	133	171	150	123	162	146	123	109	100	111	73	44	17	3
2 丁 目	女	2,243	116	113	91	92	97	120	145	172	138	152	130	140	116	119	114	82	70	48	23
	男	656	19	40	52	37	40	43	35	57	39	57	58	36	26	19	23	16	15	6	-
3 丁 目	女	685	36	38	28	36	38	34	50	63	52	64	46	34	26	18	23	23	18	13	5
	男	312	43	29	12	4	3	37	49	25	10	4	5	4	1	2	4	1	-	1	-
4 丁 目	女	311	51	17	13	1	6	45	51	26	8	4	3	2	4	2	7	1	1	1	1
	男	712	28	25	36	28	42	32	36	43	48	54	47	51	65	41	48	27	17	9	1
5 丁 目	女	753	18	35	27	30	27	24	42	49	43	49	47	71	63	52	54	37	33	17	10
	男	466	6	23	26	24	20	21	24	25	26	47	36	32	17	38	36	29	12	1	2
6 丁 目	女	494	11	23	23	25	26	17	22	34	35	35	34	33	23	47	30	21	18	17	7

町丁目	総数	0～4歳	5～9歳	10～14歳	15～19歳	20～24歳	25～29歳	30～34歳	35～39歳	40～44歳	45～49歳	50～54歳	55～59歳	60～64歳	65～69歳	70～74歳	75～79歳	80～84歳	85～89歳	90～94歳	95歳以上		
関前	総数	9,511	350	487	438	416	524	575	551	657	679	710	755	673	619	478	437	431	332	220	137	42	
	男	4,717	180	263	237	233	254	292	285	339	328	342	371	343	320	255	211	200	131	84	42	7	
	女	4,794	170	224	201	183	270	283	266	318	351	368	384	330	299	223	226	231	201	136	95	35	
	1丁目	男	235	7	16	10	9	6	11	11	12	14	11	22	16	20	17	16	21	8	3	5	-
	女	241	6	6	8	8	11	9	15	11	13	11	21	12	26	12	18	16	13	7	13	5	5
	2丁目	男	1,247	46	71	61	60	63	79	77	110	81	92	87	100	84	57	55	58	31	24	8	3
	女	1,255	62	72	49	32	56	68	86	82	95	95	102	97	69	51	74	63	38	37	23	4	4
	3丁目	男	1,628	72	103	109	80	88	79	101	135	142	136	120	111	87	52	43	32	23	10	2	2
	女	1,635	48	87	89	82	116	84	72	107	143	148	142	108	106	65	57	64	54	31	22	10	10
	4丁目	男	788	34	42	34	31	38	46	49	57	56	47	65	44	55	41	40	24	19	9	2	2
	女	802	30	36	27	36	30	50	36	69	48	51	65	54	51	52	33	40	40	29	19	6	6
	5丁目	男	819	21	31	23	30	67	68	69	59	42	50	61	63	50	39	47	38	36	15	10	10
	女	861	24	23	28	25	57	72	57	49	52	63	54	59	47	43	44	48	56	32	18	10	10
境	総数	16,326	655	599	563	718	1,131	1,249	1,353	1,194	1,125	1,148	1,288	1,140	931	740	648	634	546	334	241	89	89
	男	7,863	340	316	278	375	576	622	668	586	555	538	619	547	460	378	300	279	224	124	58	20	20
	女	8,463	315	283	285	343	555	627	685	608	570	610	669	593	471	362	348	355	322	210	183	69	69
	1丁目	男	1,706	57	55	38	118	158	180	161	124	125	146	78	81	76	57	72	57	28	11	6	6
	女	1,902	70	59	54	57	144	181	195	148	133	135	118	111	83	73	72	96	72	36	46	19	19
	2丁目	男	2,034	112	87	72	83	167	193	176	151	165	163	136	102	87	71	60	45	24	14	4	4
	女	2,192	101	63	68	79	106	191	211	195	151	184	184	133	117	79	73	66	70	64	46	11	11
	3丁目	男	932	30	48	41	51	58	53	52	60	50	67	77	68	68	47	49	32	16	11	1	1
	女	978	28	34	39	40	52	54	51	52	65	50	86	78	88	57	56	51	43	27	19	8	8
	4丁目	男	929	49	45	44	28	62	60	74	66	69	76	70	52	52	36	24	24	13	5	5	5
	女	1,024	34	54	43	44	76	75	72	83	79	85	66	86	43	38	29	37	34	17	19	10	10
	5丁目	男	2,262	92	81	83	135	216	184	167	123	154	129	167	186	157	95	89	74	66	43	17	4
	女	2,367	82	73	81	123	177	126	156	130	142	156	215	185	140	115	118	105	103	66	53	21	21
境南町	総数	15,359	584	658	545	560	884	1,024	1,045	1,124	1,145	1,099	1,184	1,026	921	797	694	777	593	374	243	82	82
	男	7,184	291	338	275	283	365	472	498	554	562	536	567	502	438	392	318	349	231	131	63	19	19
	女	8,175	293	320	270	277	519	552	547	570	583	563	617	524	483	405	376	428	362	243	180	63	63
	1丁目	男	1,217	71	76	56	46	86	84	112	97	99	97	52	69	61	49	52	38	15	8	4	4
	女	1,327	63	67	51	41	73	93	102	100	110	99	98	56	63	58	54	66	55	35	31	12	12
	2丁目	男	2,322	104	137	86	107	125	139	183	200	177	183	167	138	146	106	103	64	45	20	7	7
	女	2,910	124	123	89	100	180	187	196	215	226	191	212	197	192	156	126	135	106	79	58	18	18
	3丁目	男	1,287	46	48	53	62	94	105	90	100	92	106	93	74	63	61	67	49	16	13	3	3
	女	1,362	40	45	45	51	91	97	87	95	80	103	101	86	81	69	64	84	59	44	33	7	7
	4丁目	男	1,302	37	46	37	48	77	109	91	88	92	89	106	102	87	79	55	71	44	30	11	3
	女	1,412	37	40	43	40	104	109	95	78	93	99	109	106	85	60	70	79	71	50	30	14	14
	5丁目	男	1,056	33	31	43	52	74	58	79	81	73	79	75	88	70	43	47	56	36	25	11	2
	女	1,164	29	45	42	45	71	66	67	82	74	71	97	79	62	62	62	64	71	35	28	12	12
桜堤	総数	9,127	297	494	650	571	408	280	362	467	680	873	838	680	538	458	390	436	312	210	138	45	45
	男	4,343	142	261	325	271	190	131	174	209	333	430	409	344	273	230	184	186	133	70	42	6	6
	女	4,784	155	233	325	300	218	149	188	258	347	443	429	336	265	228	206	250	179	140	96	39	39
	1丁目	男	1,362	55	73	50	61	49	65	96	116	103	103	109	96	84	74	70	45	41	18	4	4
	女	1,551	71	74	62	53	65	53	77	111	117	86	118	113	89	89	83	88	76	63	48	15	15
	2丁目	男	2,465	73	162	257	98	61	81	83	183	299	263	195	150	114	79	75	60	18	17	1	1
	女	2,690	66	146	246	222	131	70	81	119	208	312	274	188	135	110	78	118	69	58	42	17	17
	3丁目	男	516	14	26	18	25	31	21	28	34	28	43	40	27	32	31	41	28	11	7	1	1
	女	543	18	13	17	25	22	26	30	28	22	45	37	35	41	29	45	44	34	19	6	7	7

資料: 市民部 市民課 (住民基本台帳人口)

(4) 東京都の人口 (推計)

地 域	人 口			性 比 (女100に対す る男の割合)	人口総数に 対する割合 (%)	面 積 (km ²)	人口 密 度 (1km ² 当た り)	1世帯当 たり人員	(参 考) 世 帯 数
	人 口								
	総 数	男	女						

総 数	14,220,200	6,974,238	7,245,962	96.2	100.00	2199.94	6,464	33,963	7,606,850
区 部	9,904,595	4,854,680	5,049,915	96.1	69.65	627.51	15,784	29,505	5,514,441
市 部	4,240,210	2,081,269	2,158,941	96.4	29.82	783.95	5,409	5,195	2,058,305
郡 部	53,461	26,638	26,823	99.3	0.38	375.86	142	△40	22,304
島 部	21,934	11,651	10,283	113.3	0.15	412.61	53	△697	11,800
区 部									
千代田区	68,637	34,571	34,066	101.5	0.48	11.66	5,887	106	38,889
中央区	187,750	90,151	97,599	92.4	1.32	10.21	18,389	807	104,461
港区	269,376	127,407	141,969	89.7	1.89	20.36	13,231	625	153,649
新宿区	357,201	179,277	177,924	100.8	2.51	18.22	19,605	521	236,039
文京区	248,672	119,564	129,108	92.6	1.75	11.29	22,026	298	141,235
台東区	225,019	114,957	110,062	104.4	1.58	10.11	22,257	343	139,714
墨田区	284,200	140,023	144,177	97.1	2.00	13.77	20,639	482	161,646
江東区	540,831	265,163	275,668	96.2	3.80	42.99	12,580	1,364	285,894
品川区	429,540	212,138	217,402	97.6	3.02	22.85	18,798	1,709	248,641
目黒区	288,287	135,702	152,585	88.9	2.03	14.67	19,651	899	159,267
大田区	754,451	376,824	377,627	99.8	5.31	61.86	12,196	3,338	421,508
世田谷区	947,510	446,862	500,648	89.3	6.66	58.05	16,322	3,156	506,213
渋谷区	244,961	118,280	126,681	93.4	1.72	15.11	16,212	589	153,733
中野区	351,991	176,657	175,334	100.8	2.48	15.59	22,578	1,325	219,132
杉並区	596,033	287,579	308,454	93.2	4.19	34.06	17,500	2,443	346,824
豊島区	309,004	154,818	154,186	100.4	2.17	13.01	23,751	429	193,973
北区	365,436	181,836	183,600	99.0	2.57	20.61	17,731	1,749	203,826
荒川区	223,495	110,724	112,771	98.2	1.57	10.16	21,998	301	120,906
板橋区	594,444	290,322	304,122	95.5	4.18	32.22	18,450	2,491	335,738
練馬区	759,488	363,536	395,952	91.8	5.34	48.08	15,796	2,323	392,031
足立区	703,586	351,009	352,577	99.6	4.95	53.25	13,213	2,163	371,010
葛飾区	459,597	228,370	231,227	98.8	3.23	34.80	13,207	1,285	232,059
江戸川区	695,086	348,910	346,176	100.8	4.89	49.90	13,930	759	348,053
市 部									
八王子市	575,679	288,988	286,691	100.8	4.05	186.38	3,089	234	280,051
立川市	185,783	91,873	93,910	97.8	1.31	24.36	7,627	529	94,665
武蔵野市	150,757	72,230	78,527	92.0	1.06	10.98	13,730	392	79,766
三鷹市	195,837	94,119	101,718	92.5	1.38	16.42	11,927	298	98,605
青梅市	129,897	65,042	64,855	100.3	0.91	103.31	1,257	△182	58,770
府中市	263,224	130,972	132,252	99.0	1.85	29.43	8,944	553	128,293
昭島市	116,088	57,751	58,337	99.0	0.82	17.34	6,695	102	55,525
調布市	244,704	117,698	127,006	92.7	1.72	21.58	11,339	559	125,020

資料:総務部 総務課(東京都「東京都の人口(推計)」)

(注)1 面積は、総務局行政部長通知「東京都区市町村別の面積について」による令和7年1月1日現在の数値である。

2 区部の面積には、荒川河口部、中央防波堤埋立地を含み、八丈支庁の面積には鳥島、ベヨネース列岩、須美寿島、嬬婦岩を含む。

(4) 東京都の人口 (推計) (続き)

地 域	(7.4.1)				性 比 (女100に対する男の割合)	人口総数に 対する割合 (%)	面 積 (km ²)	人 口 密 度 (1km ² 当たり)	1世帯当 たり人員	(参 考) 世 帯 数
	人 口									
	総 数	男	女							
市 部										
町 田 市	432,032	210,510	221,522	95.0	3.04	71.55	6,038	444.00	201,661	
小 金 井 市	127,996	62,628	65,368	95.8	0.90	11.30	11,327	389.00	65,142	
小 平 市	200,112	97,748	102,364	95.5	1.41	20.51	9,757	140	95,216	
日 野 市	192,228	95,555	96,673	98.8	1.35	27.55	6,977	383	94,703	
東 村 山 市	151,974	73,809	78,165	94.4	1.07	17.14	8,867	116	70,748	
国 分 寺 市	132,388	64,335	68,053	94.5	0.93	11.46	11,552	329	66,723	
国 立 市	76,790	37,196	39,594	93.9	0.54	8.15	9,422	192	39,562	
福 生 市	55,974	28,071	27,903	100.6	0.39	10.16	5,509	△1	29,426	
狛 江 市	83,581	40,334	43,247	93.3	0.59	6.39	13,080	210	43,102	
東 大 和 市	83,471	40,645	42,826	94.9	0.59	13.42	6,220	△30	38,031	
清 瀬 市	76,597	36,599	39,998	91.5	0.54	10.23	7,487	133	36,634	
東久留米市	114,518	54,998	59,520	92.4	0.81	12.88	8,891	22	52,997	
武蔵村山市	69,408	34,526	34,882	99.0	0.49	15.32	4,531	△50	31,227	
多 摩 市	146,685	71,505	75,180	95.1	1.03	21.01	6,982	162	71,636	
稲 城 市	95,218	47,593	47,625	99.9	0.67	17.97	5,299	234	42,330	
羽 村 市	53,458	26,997	26,461	102.0	0.38	9.90	5,400	△152	24,840	
あきる野市	78,028	38,578	39,450	97.8	0.55	73.47	1,062	△49	33,464	
西 東 京 市	207,783	100,969	106,814	94.5	1.46	15.75	13,193	238	100,168	
郡 部										
瑞 穂 町	31,131	15,703	15,428	101.8	0.22	16.85	1,848	10	13,617	
日 の 出 町	16,337	7,981	8,356	95.5	0.11	28.07	582	△28	6,109	
檜 原 村	1,790	881	909	96.9	0.01	105.41	17	△7	763	
奥多摩町	4,203	2,073	2,130	97.3	0.03	225.53	19	△15	1,815	
島 部										
大 島 支 庁	10,341	5,322	5,019	106.0	0.07	140.92	73	△306	5,323	
大 島 町	6,208	3,204	3,004	106.7	0.04	90.76	68	△225	3,250	
利 島 村	301	170	131	129.8	0.00	4.04	75	△16	184	
新 島 村	2,159	1,078	1,081	99.7	0.02	27.54	78	△39	1,102	
神 津 島 村	1,673	870	803	108.3	0.01	18.58	90	△26	787	
三 宅 支 庁	2,271	1,282	989	129.6	0.02	75.65	30	△121	1,399	
三 宅 村	1,980	1,118	862	129.7	0.01	55.26	36	△101	1,225	
御 蔵 島 村	291	164	127	129.1	0.00	20.39	14	△20	174	
八 丈 支 庁	6,590	3,320	3,270	101.5	0.05	83.00	79	△178	3,656	
八 丈 町	6,437	3,224	3,213	100.3	0.05	72.24	89	△168	3,538	
青 ヱ 島 村	153	96	57	168.4	0.00	5.95	26	△10	118	
小笠原支庁	2,732	1,727	1,005	171.8	0.02	113.04	24	△92	1,422	
小笠原村	2,732	1,727	1,005	171.8	0.02	113.04	24	△92	1,422	

(5)本籍人口の推移

(各年4.1)

区 分	3	4	5	6	7
人 数	135,856	135,946	135,695	135,794	135,466

資料:市民部 市民課

(6)人口動態の推移

(各年12月末日)

年	出 生	死 亡	転 入 その他の増	転 出 その他の減	婚 姻	離 婚
2	1,118	1,157	11,748	10,937	1,357	281
3	1,139	1,244	11,408	10,921	1,283	287
4	1,118	1,407	11,057	10,829	1,359	278
5	1,038	1,391	10,914	10,716	1,234	281
6	969	1,364	11,253	10,633	1,349	291

資料:市民部 市民課(住民基本台帳人口)

(注) 1 平成24年7月9日住民基本台帳法改正により、平成25年から外国人住民を含む。

2 婚姻、離婚は武蔵野市に本籍を有するもの(届出件数・他市区町村受理分を含む)。

(7)国籍別外国人数

(7.4.1)

国 籍	人 員	国 籍	人 員	国 籍	人 員
総 数	4,260	スウェーデン	9	ブルガリア	2
中国	1,511	ペルー	9	アゼルバイジャン	1
韓国・朝鮮	560	チリ	7	アフガニスタン	1
ネパール	405	パキスタン	7	アルジェリア	1
米国	321	ルーマニア	7	ウガンダ	1
台湾	238	ウズベキスタン	6	ウクライナ	1
ベトナム	208	オランダ	6	エチオピア	1
フィリピン	111	カンボジア	6	エルサルバドル	1
英国	103	アルゼンチン	5	オーストリア	1
インド	72	イラン	5	ギニア	1
タイ	72	コロンビア	5	キューバ	1
ミャンマー	64	チェコ	5	ケニア	1
フランス	61	デンマーク	5	コスタリカ	1
カナダ	57	トルコ	5	ジャマイカ	1
インドネシア	49	メキシコ	5	セルビア	1
オーストラリア	38	ガーナ	4	チュニジア	1
ブラジル	30	キルギス	4	ナイジェリア	1
イタリア	24	ポーランド	4	パラグアイ	1
バングラデシュ	24	エジプト	3	フィンランド	1
マレーシア	23	ノルウェー	3	ブルネイ	1
スペイン	22	ベラルーシ	3	ベネズエラ	1
ドイツ	22	ベルギー	3	ボリビア	1
モンゴル	21	北マケドニア	3	ポルトガル	1
ロシア	20	アラブ首長国連邦	2	マーシャル	1
シンガポール	13	イスラエル	2	モロッコ	1
ニュージーランド	13	シリア	2	ルクセンブルク	1
スリランカ	12	スイス	2	南アフリカ共和国	1
アイルランド	9	ハンガリー	2		

資料:市民部 市民課

(8) 全国市数の推移(人口段階別)

(各年10. 1)

年	総 数	3万人 未 満	3万人以上～ 5万人未満	5万人以上～ 10万人未満	10万人以上～ 15万人未満	15万人以上～ 20万人未満	20万人以上～ 30万人未満	30万人 以 上
3	792	111	169	249	103	48	40	72
4	792	112	176	245	99	49	39	72
5	792	117	180	236	99	49	39	72
6	792	123	177	234	100	47	40	71
7	792	128	175	234	97	47	40	71

資料: 総務部 総務課(第一法規「全国市町村要覧」)

(注)1 人口は各年1月1日現在の住民基本台帳人口による。

2 特別区を除く。

(9) 人口最多の市、最少の市及び武蔵野市の順位

市名	人口	順位
最多の市 横浜市（神奈川県）	3,753,398	1
最少の市 歌志内市（うたしなしいし）（北海道）	2,584	792
武蔵野市	148,034	162

資料：総務部 総務課（第一法規「全国市町村要覧」）

（注）1 令和7年10月1日現在の市について、令和7年1月1日現在の住民基本台帳人口を記載。

2 特別区を除く。

(10)人口密度最大の市、最小の市及び武蔵野市の順位

(2.10.1)

市 名	人口密度	順 位	人 口	面 積 (km ²)
最大の市 蕨市 (わらびし) (埼玉県)	14,536.8	1	74,283	5.11
最小の市 夕張市 (北海道)	9.6	792	7,334	763.07
武 蔵 野 市	13,674.8	2	150,149	10.98

資料:総務部 総務課(総務省統計局「国勢調査結果」)

2 国 勢 調 査

(1) 国勢調査人口及び世帯数の推移

(各年10.1)

年	世帯総数	人 口		
		総 数	男	女
S 45	45,791	136,959	70,319	66,640
50	51,519	139,508	71,282	68,226
55	56,317	136,910	69,353	67,557
60	59,041	138,783	69,840	68,943
H 2	62,432	139,077	69,188	69,889
7	63,118	135,051	66,288	68,763
12	66,896	135,746	66,086	69,660
17	69,445	137,525	66,628	70,897
22	71,228	138,734	66,406	72,328
27	74,022	144,730	69,475	75,255
R 2	78,054	150,149	71,868	78,281

資料:総務部 総務課(総務省統計局「国勢調査結果」)

(注) 世帯総数は「一般世帯」と「施設等の世帯」を合計した数で、「不詳」を含む。

(2) 世帯人員別一般世帯数

(各年10.1)

年	一般世帯 総数	1人	2人	3人	4人	5人	6人	7人	8人	9人	10人 以上	世帯人員	1世帯 当たり 人 員
S 55	51,434	17,656	10,041	8,411	10,685	3,316	953	285	66	12	9	130,733	2.54
60	58,829	24,454	11,038	8,605	10,184	3,424	821	238	45	12	8	133,651	2.27
H 2	61,574	27,110	12,264	8,669	9,764	2,883	673	162	43	5	1	136,688	2.22
7	62,650	28,622	13,493	8,878	8,457	2,500	542	128	25	3	2	132,967	2.12
12	66,820	32,749	14,637	9,163	7,737	2,010	390	108	21	4	1	133,820	2.00
17	69,365	34,538	15,845	9,442	7,425	1,677	326	92	17	2	1	135,403	1.95
22	71,163	35,631	16,716	9,858	7,114	1,523	250	55	13	1	2	136,728	1.92
27	73,960	36,642	17,285	10,786	7,469	1,482	223	62	9	2	—	142,718	1.93
R 2	77,966	39,402	18,261	10,997	7,563	1,497	192	41	9	3	1	148,203	1.90

資料:総務部 総務課(総務省統計局「国勢調査結果」)

(3) 昼夜間人口比率の推移

(各年10.1)

年	夜間人口	流出人口			流入人口			昼間人口	昼夜間人口比率
		総数	通勤者	通学者	総数	通勤者	通学者		
S 55	136,506	55,568	42,563	13,005	59,097	36,338	22,759	140,035	102.6
60	138,598	58,681	46,391	12,290	64,077	41,603	22,474	143,994	103.9
H 2	138,109	60,916	48,982	11,934	75,393	49,821	25,572	152,586	110.5
7	134,510	58,526	47,579	10,947	77,395	52,995	24,400	153,379	114.0
12	135,730	54,526	45,073	9,453	71,221	50,775	20,446	152,425	112.3
17	137,513	50,869	43,049	7,820	67,804	49,933	17,871	154,448	112.3
22	138,734	46,571	39,741	6,830	61,104	45,373	15,731	153,267	110.5
27	144,730	50,143	43,167	6,976	62,732	46,935	15,797	157,319	108.7
R 2	150,149	47,086	41,511	5,575	59,158	46,486	12,672	162,221	108.0

資料:総務部 総務課(総務省統計局「国勢調査結果」)

(注)1 夜間人口:調査時に当該地域に常住している人口。

昼間人口:夜間人口から、他の地域へ通勤・通学している者を減じ、他の地域から通勤・通学に来ている者を加えた人口。

昼夜間人口比率:夜間人口100人当たりの昼間人口の比率。

2 昼間人口は従業地・通学地「不詳」を含まない。

3 平成17年までは昼・夜間人口は年齢「不詳」を含まない。

(4) 配偶関係別人口(15歳以上)

(2.10.1)

年 齢 (5歳階級)	15歳以上人口			男				女			
	総数	男	女	未婚	有配偶	死別	離別	未婚	有配偶	死別	離別
総 数	127,026	59,800	67,226	18,649	33,008	1,038	1,214	19,468	33,867	5,879	2,847
15～19歳	5,532	2,719	2,813	2,681	3	—	—	2,781	6	—	1
20～24歳	8,688	4,133	4,555	3,483	50	1	—	3,843	100	—	—
25～29歳	9,675	4,750	4,925	2,948	836	—	8	2,989	1,210	2	23
30～34歳	9,758	4,843	4,915	1,911	2,133	—	26	1,816	2,555	2	63
35～39歳	10,793	5,276	5,517	1,477	3,053	3	55	1,453	3,491	4	132
40～44歳	11,282	5,490	5,792	1,330	3,463	4	79	1,360	3,822	16	192
45～49歳	12,015	5,840	6,175	1,371	3,761	13	101	1,345	4,114	27	290
50～54歳	10,634	5,154	5,480	1,046	3,485	22	154	1,063	3,695	69	341
55～59歳	9,334	4,599	4,735	841	3,231	39	181	804	3,241	107	349
60～64歳	7,590	3,669	3,921	524	2,720	46	159	478	2,774	182	317
65～69歳	6,902	3,278	3,624	430	2,459	74	130	376	2,480	308	322
70～74歳	7,953	3,681	4,272	368	2,821	150	177	424	2,634	660	349
75～79歳	6,040	2,568	3,472	151	2,098	142	84	317	1,934	821	218
80～84歳	4,618	1,812	2,806	53	1,480	160	41	196	1,111	1,109	131
85歳以上	6,212	1,988	4,224	35	1,415	384	19	223	700	2,572	119

資料:総務部 総務課(総務省統計局「国勢調査結果」)

(注) 15歳以上人口には配偶関係「不詳」を含む。

(5) 町丁目別の男女別人口及び世帯数

(2.10.1)

町 丁 目	世帯数	人 口			町 丁 目	世帯数	人 口		
		総 数	男	女			総 数	男	女
総 数	78,054	150,149	71,868	78,281	緑 町	3,883	8,423	3,865	4,558
吉祥寺東町	7,103	12,987	6,259	6,728	1丁目	1,115	2,271	1,140	1,131
1丁目	1,889	3,054	1,508	1,546	2丁目	2,460	5,428	2,389	3,039
2丁目	2,618	4,805	2,285	2,520	3丁目	308	724	336	388
3丁目	1,790	3,575	1,729	1,846	八 幡 町	1,925	4,333	2,152	2,181
4丁目	806	1,553	737	816	1丁目	620	1,251	628	623
吉祥寺南町	7,591	13,507	6,442	7,065	2丁目	258	708	364	344
1丁目	1,231	2,243	1,050	1,193	3丁目	617	1,435	692	743
2丁目	1,759	2,884	1,375	1,509	4丁目	430	939	468	471
3丁目	2,040	3,735	1,769	1,966	関 前	4,445	9,570	4,667	4,903
4丁目	1,612	2,971	1,424	1,547	1丁目	225	520	244	276
5丁目	949	1,674	824	850	2丁目	1,142	2,468	1,224	1,244
御 殿 山	2,516	4,494	2,154	2,340	3丁目	1,415	3,349	1,623	1,726
1丁目	1,418	2,417	1,139	1,278	4丁目	756	1,478	731	747
2丁目	1,098	2,077	1,015	1,062	5丁目	907	1,755	845	910
吉祥寺本町	7,689	12,373	5,804	6,569	境	8,532	16,273	7,835	8,438
1丁目	1,477	2,185	1,082	1,103	1丁目	2,291	3,859	1,838	2,021
2丁目	2,190	3,077	1,432	1,645	2丁目	2,140	3,920	1,870	2,050
3丁目	1,855	3,122	1,473	1,649	3丁目	878	1,926	947	979
4丁目	2,167	3,989	1,817	2,172	4丁目	961	2,024	986	1,038
吉祥寺北町	7,580	16,370	7,893	8,477	5丁目	2,262	4,544	2,194	2,350
1丁目	2,106	3,921	1,924	1,997	境 南 町	8,255	15,429	7,292	8,137
2丁目	1,209	2,981	1,397	1,584	1丁目	1,250	2,475	1,189	1,286
3丁目	1,837	3,980	1,951	2,029	2丁目	2,855	5,206	2,374	2,832
4丁目	1,665	3,709	1,763	1,946	3丁目	1,455	2,670	1,283	1,387
5丁目	763	1,779	858	921	4丁目	1,533	2,806	1,377	1,429
中 町	8,140	15,006	7,172	7,834	5丁目	1,162	2,272	1,069	1,203
1丁目	2,244	3,772	1,717	2,055	桜 堤	3,747	9,171	4,386	4,785
2丁目	2,587	4,516	2,222	2,294	1丁目	1,371	2,885	1,372	1,513
3丁目	3,309	6,718	3,233	3,485	2丁目	1,884	5,205	2,488	2,717
西 久 保	6,648	12,213	5,947	6,266	3丁目	492	1,081	526	555
1丁目	1,249	2,597	1,199	1,398					
2丁目	2,669	4,717	2,349	2,368					
3丁目	2,730	4,899	2,399	2,500					

資料:総務部 総務課(総務省統計局「国勢調査結果」)

(6) 町別の労働力状態別人口(15歳以上)

(2.10.1)

2,16,17

町 名	労働力人口					非労働力人口 総 数	15歳以上 人 口
	総 数	就 業 者					
		計	雇 用 者	自営業主	家族従業者		
合 計	66,672	64,433	56,438	5,987	973	34,758	127,026
吉祥寺東町	5,760	5,538	4,809	573	77	3,166	11,306
吉祥寺南町	5,995	5,799	4,951	667	105	3,117	11,643
御 殿 山	1,954	1,883	1,642	189	28	977	3,735
吉祥寺本町	5,299	5,105	4,352	585	86	2,402	10,494
吉祥寺北町	7,011	6,783	5,891	677	113	4,205	13,731
中 町	7,103	6,911	6,143	587	85	3,023	12,642
西 久 保	5,616	5,448	4,787	477	68	2,693	10,466
緑 町	3,466	3,312	2,866	323	65	2,420	7,212
八 幡 町	1,834	1,779	1,557	160	25	1,015	3,567
関 前	4,249	4,104	3,590	370	71	2,299	8,046
境	7,694	7,423	6,604	571	118	3,683	13,857
境 南 町	6,984	6,753	5,976	555	103	3,519	13,115
桜 堤	3,707	3,595	3,270	253	29	2,239	7,212

資料:総務部 総務課(総務省統計局「国勢調査結果」)

(注) 1「労働力人口の総数」には「完全失業者」を含む。

2「就業者の計」には従業上の地位「不詳」を含む。

3「雇用者」には「役員」を含む。

4「自営業主」には「家庭内職者」を含む。

5「15歳以上人口」には労働力状態「不詳」を含む。

(7)産業(大分類)別就業者数(15歳以上)

(各年10.1)

旧産業分類	12	新産業分類	17	22	27	2
総 数	67,049	総 数	65,374	64,578	66,129	64,433
農 業	253	農 業	253	223	228	229
林 業	3	林 業	—	2	2	5
漁 業	1	漁 業	1	—	1	2
鉱 業	84	鉱業、採石業、砂利採取業	85	77	109	96
建 設 業	3,323	建 設 業	2,799	2,236	2,391	2,240
製 造 業	6,545	製 造 業	5,834	4,964	5,587	5,049
電気・ガス・熱供給・水道業	334	電気・ガス・熱供給・水道業	265	248	279	273
運輸・通信業	3,693	情報通信業	6,233	6,006	6,507	7,577
卸売・小売業、飲食店	16,942	運 輸 業、郵便業	1,969	1,964	2,056	1,959
金融・保険業	4,180	卸売業、小売業	10,391	8,717	8,218	8,275
不動産業	2,425	金融業、保険業	3,631	3,604	3,821	3,752
サービス業	26,416	不動産業、物品賃貸業	2,596	2,845	3,064	3,193
公 務	1,977	学術研究、専門・技術サービス業	—	4,537	5,140	5,808
(他に分類されないもの)		宿泊業、飲食サービス業	3,988	3,618	3,479	3,091
分類不能の産業	873	生活関連サービス業、娯楽業	—	2,148	2,208	2,040
		教育、学習支援業	4,382	4,076	4,403	4,682
		医療、福祉	5,167	5,679	6,448	7,134
		複合サービス事業	442	179	205	200
		サービス業	13,139	3,755	4,148	4,858
		(他に分類されないもの)				
		公 務	1,885	1,753	2,003	2,020
		(他に分類されるものを除く)				
		分類不能の産業	2,314	7,947	5,832	1,950

資料:総務部 総務課(総務省統計局「国勢調査結果」)

(注) 1 「新産業分類」は平成14年3月改訂の日本標準産業分類。

2 平成22年国勢調査においては平成19年11月改訂、平成27年国勢調査においては平成25年10月改訂の産業分類をF

(8)職業(大分類)別就業者数(15歳以上)

(各年10.1)

職 業	12	17	22	27	2
総 数	67,049	65,374	64,578	66,129	64,433
管理的職業従事者	3,114	2,382	2,332	2,467	2,085
専門的・技術的職業従事者	15,393	14,901	15,052	16,758	18,921
事務従事者	18,063	18,262	16,393	17,720	18,958
販売従事者	12,277	10,949	9,036	9,295	8,983
サービス職業従事者	6,925	6,822	6,494	6,359	5,859
保安職業従事者	648	653	603	734	734
農林漁業従業者	248	258	243	239	235
生産工程・労務作業	8,274	7,937	—	—	—
運輸・通信従業者	1,224	1,019	—	—	—
生産工程従事者	—	—	2,761	2,981	2,768
輸送・機械運転従事者	—	—	874	923	869
建設・採掘従事者	—	—	1,015	1,083	978
運搬・清掃・包装等従事者	—	—	1,983	2,160	2,326
分類不能の職業	883	2,191	7,792	5,410	1,717

資料:総務部 総務課(総務省統計局「国勢調査結果」)

(注)1 役員を含む。

2 生産工程・労務作業のうち、生産工程作業とは技能工、採掘・製造・建設作業をいう。

3 平成22年度から、生産工程・労務作業、運輸・通信従業者を廃止し、生産工程従事者、輸送・機械

Ⅲ 産 業

1 事 業 所

(1)産業別事業所数及び従業者数

産 業	21.7.1		24.2.1		26.7.1		28.6.1		3.6.1	
	事業所数	従業者数	事業所数	従業者数	事業所数	従業者数	事業所数	従業者数	事業所数	従業者数
総 数	8,124	90,310	7,560	87,590	7,995	87,949	7,467	81,486	7,781	87,233
農 業	3	22	2	12	4	20	3	16	4	13
林 業	—	—	—	—	—	—	—	—	—	—
漁 業	—	—	—	—	—	—	—	—	—	—
鉱業、採石業、砂利採取業	—	—	—	—	—	—	—	—	—	—
建 設 業	343	2,355	307	2,132	278	2,012	261	2,112	271	2,402
製 造 業	169	6,982	147	6,409	141	3,913	120	3,497	122	3,732
電気・ガス・熱供給・水道業	5	347	1	215	6	317	1	98	7	148
情報通信業	281	3,777	225	3,592	200	3,116	187	2,755	275	3,725
運輸業、郵便業	92	2,529	63	2,284	56	2,425	49	2,380	37	1,910
卸売・小売業	2,019	17,426	1,970	16,571	2,089	19,091	1,962	18,739	1,803	18,039
金融、保険業	134	2,258	118	5,173	103	2,155	103	2,601	118	2,547
不動産業、物品賃貸業	1,131	4,870	1,051	5,006	1,108	5,224	1,010	5,206	1,084	6,209
学術研究、専門・技術サービス業	406	3,344	358	3,744	366	3,201	358	2,860	515	3,852
宿泊業、飲食サービス業	1,438	17,318	1,334	16,637	1,409	17,574	1,320	16,197	1,160	13,141
生活関連サービス業、娯楽業	709	5,017	691	4,542	758	5,004	724	4,571	756	4,241
教育、学習支援業	401	7,343	351	7,226	397	7,079	380	6,567	442	7,507
医療、福祉	637	8,836	618	8,832	729	10,595	689	9,859	815	12,294
複合サービス事業	19	199	19	180	18	151	18	153	16	139
サービス業 (他に分類されないもの)	312	6,065	305	5,035	307	4,392	282	3,875	332	5,615
公 務 (他に分類されるものを除く)	25	1,622	—	—	26	1,680	—	—	24	1,719

資料：総務部 総務課（総務省「経済センサス-基礎/活動調査結果」）

（注）1 事業所・企業統計調査は、平成21年から経済センサスに統合。

2 平成24年及び平成28年経済センサス-活動調査は、国・地方公共団体の事業所及び外国公務に属する事業所は調査対象外。

(2) 従業者規模別事業所数

年月日	総 数	1～4人	5～9人	10～29人	30～49人	50～99人	100人以上	出向・派遣 従業者のみ
21. 7. 1	8,124	4,492	1,733	1,404	268	134	77	16
24. 2. 1	7,560	4,134	1,663	1,283	243	119	87	31
26. 7. 1	7,995	4,302	1,780	1,378	272	130	91	42
28. 6. 1	7,467	3,961	1,682	1,302	248	139	76	59
3. 6. 1	7,781	4,318	1,621	1,295	254	141	97	55

資料: 総務部 総務課(総務省「経済センサス-基礎/活動調査結果」東京都独自集計)

(注) 1 事業所・企業統計調査は、平成21年から経済センサスに統合。

2 平成24年及び平成28年経済センサス-活動調査は、国・地方公共団体の事業所及び外国公務に属する事業所は調査対象外。

3 令和元年は、事業所把握方法が異なるため、掲載しない。

(3) 町別の産業別事業所数及び従業者数

(3.6.1)

町 名	総 数		農林漁業		建設業		製造業		電 気・ガ ス・ 熱供給・水道業		情報通信業	
	事業所数	従業者数	事業所数	従業者数	事業所数	従業者数	事業所数	従業者数	事業所数	従業者数	事業所数	従業者数
総 数	7,781	87,233	4	13	271	2,402	122	3,732	7	148	275	3,725
吉祥寺東町	354	2,753	1	2	20	256	4	17	1	1	26	139
吉祥寺南町	1,304	11,595	1	3	24	157	7	17	—	—	42	425
御 殿 山	212	1,534	—	—	8	165	6	26	—	—	17	119
吉祥寺本町	2,449	23,169	1	4	39	600	18	56	—	—	62	524
吉祥寺北町	346	3,813	—	—	17	79	2	13	1	25	19	82
中 町	860	14,012	—	—	26	300	22	2,882	1	1	50	1,633
西 久 保	416	6,842	—	—	26	157	18	141	2	72	17	66
緑 町	193	4,326	—	—	7	54	4	55	1	23	6	237
八 幡 町	98	956	—	—	17	120	6	123	—	—	—	—
関 前	219	2,191	1	4	25	150	3	19	1	26	7	64
境	546	5,841	—	—	15	82	18	164	—	—	10	176
境 南 町	670	9,180	—	—	35	175	11	183	—	—	15	198
桜 堤	114	1,021	—	—	12	107	3	36	—	—	4	62
町 名	運輸業、郵便業		卸売・小売業		金融・保険業		不動産業、 物品賃貸業		学術研究、 専門・技術サービス業		宿泊業、 飲食サービス	
	事業所数	従業者数	事業所数	従業者数	事業所数	従業者数	事業所数	従業者数	事業所数	従業者数	事業所数	従業者数
総 数	37	1,910	1,803	18,039	118	2,547	1,084	6,209	515	3,852	1,160	13,141
吉祥寺東町	4	42	64	445	3	20	67	232	37	218	21	67
吉祥寺南町	7	557	373	3,642	17	246	206	642	93	419	211	2,200
御 殿 山	—	—	29	147	5	92	25	58	21	42	18	184
吉祥寺本町	3	50	748	6,566	51	1,185	250	1,850	147	689	451	5,002
吉祥寺北町	2	39	52	350	1	1	57	186	20	42	34	397
中 町	1	1	118	2,407	19	675	139	816	79	906	142	1,443
西 久 保	2	289	64	510	5	50	67	1,300	28	180	58	1,791
緑 町	3	238	37	447	1	13	23	86	7	947	29	142
八 幡 町	1	5	22	157	—	—	10	22	1	2	4	37
関 前	6	265	31	374	—	—	47	93	8	78	21	249
境	2	56	106	953	6	138	82	608	27	114	78	686
境 南 町	4	353	142	1,974	8	122	94	279	41	198	87	881
桜 堤	2	15	17	67	2	5	17	37	6	17	6	62
町 名	生活関連サービス業、 娯楽業		教育、学習支援業		医療、福祉		複合サービス事業		サービス業 (他に分類され ないもの)		公務 (他に分類されるもの を除く)	
	事業所数	従業者数	事業所数	従業者数	事業所数	従業者数	事業所数	従業者数	事業所数	従業者数	事業所数	従業者数
総 数	756	4,241	442	7,507	815	12,294	16	139	332	5,615	24	1,719
吉祥寺東町	32	105	24	512	28	538	1	5	18	113	3	41
吉祥寺南町	118	656	67	921	85	1,085	2	14	51	611	—	—
御 殿 山	34	199	21	168	16	126	1	8	10	166	1	34
吉祥寺本町	263	1,763	136	1,504	197	1,946	3	22	77	1,209	3	199
吉祥寺北町	33	143	35	1,094	56	1,169	1	8	13	49	3	136
中 町	63	404	37	337	111	872	1	9	47	897	4	429
西 久 保	29	88	19	156	49	670	1	29	30	1,342	1	1
緑 町	16	51	12	121	29	807	—	—	13	297	5	808
八 幡 町	5	19	7	127	18	278	—	—	7	66	—	—
関 前	15	110	9	198	29	479	2	11	13	70	1	1
境	64	251	35	1,369	81	1,024	1	12	19	176	2	32
境 南 町	76	433	32	855	92	2,875	1	5	31	611	1	38
桜 堤	8	19	8	145	24	425	2	16	3	8	—	—

資料：総務部 総務課（総務省「経済センサス-活動調査結果」）

2 農 業

(1)農地転用の状況

用 途	(年度)									
	2		3		4		5		6	
	件数	面積(㎡)	件数	面積(㎡)	件数	面積(㎡)	件数	面積(㎡)	件数	面積(㎡)
総 数	12	5,380	21	10,553	18	11,930	16	7,755	11	7,046
自己用住宅	5	3,388	10	1,197	10	4,984	10	4,286	6	3,611
共 同 住 宅	1	250	4	5,406	3	4,325	4	2,843	2	1,223
店舗・事務所	—	—	—	—	—	—	—	—	—	—
駐 車 場	3	1,026	2	1,455	2	1,353	1	213	2	1,179
道 路	—	—	2	540	1	411	1	413	—	—
公 共 用 地	—	—	—	—	1	664	—	—	—	—
そ の 他	3	716	3	1,955	1	194	—	—	1	1,033

資料:農業委員会事務局

(2)農家数、世帯員数及び経営耕地面積

(各年2.1)

年	農 家 数			総農家の世帯員数			販売農家の農業就業人口			経営耕地 面積 (a)
	総農家数	販売農家	自給的農家	計	男	女	計	男	女	
12	88	70	18	405	203	202	174	90	84	4,613
17	82	65	17	342	162	180	164	85	79	4,251
22	79	61	18	268	132	136	117	78	39	4,538
27	68	61	7	251	114	137	133	80	53	4,014
2	59	49	10	210	93	117	147	76	71	2,623

資料:総務部 総務課(東京都「農林業センサス結果報告」)

(注)1「販売農家」とは経営耕地面積30a以上または農産物販売金額50万円以上の農家。

2「自給的農家」とは経営耕地面積30a未満かつ農産物販売金額50万円未満の農家。

3「農業就業人口」とは15歳以上の農業世帯員のうち、調査期日前1年間に主として農業に従事した者の人数。

(3) 経営耕地面積別農家数

(各年2.1)

年	総 数	30a未満	30～50a	50～100a	100～150a	150～200a	200～300a	300a以上
12	88	31	16	32	7	—	2	—
17	77	26	19	23	7	—	1	1
22	70	23	15	21	8	—	2	1
27	63	20	18	16	7	1	—	1
2	54	18	17	12	6	—	—	1

資料:総務部 総務課(東京都「農林業センサス結果報告」)

(注)1 平成12年までは総農家、平成17年からは家族経営体の内訳。

2 「家族経営体」とは、経営耕地30a以上、又は農作物の種類別に作付面積等が一定規模以上(販売金額50万円未満を含む)で、家族による経営を行っている経営体。

(4) 農産物販売金額1位の部門別農家数

(各年2.1)

年	農家数	稲作・ 麦類作	雑穀・いも類 豆類	露地野・ 施設野菜	果樹類	花き・花木	その他の 作物	畜産
12	70	－	3	48	12	6	1	－
17	75	1	2	50	12	9	1	－
22	69	1	2	45	13	8	－	－
27	63	－	1	46	11	3	1	1
2	54	－	1	43	7	2	－	1

資料:総務部 総務課(東京都「農林業センサス結果報告」)

(注) 平成12年までは販売農家等、平成17年からは販売のあった家族経営体の内訳。

(5) 果樹栽培の状況

(2.2.1)

区 分	温州 みかん	その他の かんきつ類	ぶどう	日本なし	か き	く り	う め	キウイ	その他の 果樹
栽培経営体数	5	1	2	2	7	2	2	3	5

資料:総務部 総務課(東京都「農林業センサス結果報告」)

3 工 業

(1) 従業者規模別事業所数、従業者数及び製造品出荷額等

(3.6.1)

従 業 者 規 模	事業所数	従業者数（人）	製造品出荷額等（万円）
総 数	40	694	966,778
1 ～ 3 人	16	33	27,974
4 ～ 9 人	8	43	47,074
10 ～ 19 人	8	113	347,862
20 ～ 29 人	4	99	167,400
30 ～ 49 人	2	68	x
50 ～ 99 人	1	63	x
200 ～ 299 人	1	275	x

資料:総務部 総務課(東京都「経済センサス活動調査報告」)

※xは秘匿数値

(2)産業別事業所数、従業者数及び製造品出荷額等

(3.6.1)

産 業	事業所数	従業者数(人)	製造品出荷額等(万円)
総 数	24	661	938,804
食料品製造業	3	20	20,684
印刷・同関連業	6	107	127,171
プラスチック製品製造業(別掲を除く)	－	－	－
なめし革・同製品・毛皮製造業	1	5	x
窯業・土石製品製造業	1	15	x
金属製品製造業	－	－	－
はん用機械器具製造業	－	－	－
生産用機械器具製造業	2	16	x
業務用機械器具製造業	1	16	x
電子部品・デバイス・電子回路製造業	3	79	141,717
電気機械器具製造業	4	324	280,081
情報通信機械器具製造業	1	63	x
その他の製造業	2	16	x

資料:総務部 総務課(総務省「経済センサス活動調査結果」)

(注) 従業者4人以上の事業所。xは秘匿数値。

(3)産業別事業所数及び従業者数の推移

産 業	29.6.1		30.6.1		元.6.1		2.6.1		3.6.1	
	事業所数	従業者数	事業所数	従業者数	事業所数	従業者数	事業所数	従業者数	事業所数	従業者数
総 数	22	299	27	364	25	347	25	333	24	661
食料品製造業	2	11	4	39	4	42	4	33	3	20
飲料・たばこ・飼料製造業	—	—	—	—	—	—	—	—	—	—
繊維工業	—	—	—	—	—	—	—	—	—	—
印刷・同関連業	5	87	6	108	7	117	7	118	6	107
化学工業	—	—	—	—	—	—	—	—	—	—
プラスチック製品製造業	1	9	1	8	—	—	1	4	—	—
なめし革・同製品・毛皮製造業	1	8	1	9	1	9	1	9	1	5
窯業・土石製品製造業	1	16	1	16	1	16	1	15	1	15
金属製品製造業	—	—	1	4	1	4	1	4	—	—
はん用機械器具製造業	1	19	1	20	—	—	1	18	—	—
生産用機械器具製造業	2	22	2	21	1	4	2	22	2	16
業務用機械器具製造業	1	16	1	16	1	15	1	15	1	16
電子部品・デバイス・電子回路製造業	3	55	3	54	2	51	2	49	3	79
電気機械器具製造業	3	45	4	57	5	78	3	39	4	324
情報通信機械器具製造業	—	—	—	—	—	—	—	—	1	63
輸送用機械器具製造業	—	—	—	—	—	—	—	—	—	—
その他の製造業	2	11	2	12	2	11	1	7	2	16

資料:総務部 総務課(東京都「東京の工業-工業統計調査報告」総務省「経済センサス活動調査結果」)

(注) 1 製造業に属する従業者4人以上の事業所。

4 商 業

(1) 従業者規模別事業所数

年月日	総 数	1～4人	5～9人	10～29人	30～49人	50～99人	100人以上	出向・派遣従業者 のみの事業所数
21.7.1	2,019	1,122	482	333	44	23	11	4
24.2.1	1,970	1,055	477	353	42	23	11	9
26.7.1	2,089	1,093	515	380	48	25	15	13
28.6.1	1,962	1,016	480	358	44	29	16	19
3.6.1	1,803	898	454	342	51	28	14	16

資料:総務部 総務課(東京都「経済センサス-基礎/活動調査結果」)

(2) 町別事業所数、従業者数

(3.6.1)

町 名	事 業 所 数	従 業 者 数
	卸売業・小売業	
総 数	1,803	18,039
吉 祥 寺 東 町	64	445
吉 祥 寺 南 町	373	3,642
御 殿 山	29	147
吉 祥 寺 本 町	748	6,566
吉 祥 寺 北 町	52	350
中 町	118	2,407
西 久 保	64	510
緑 町	37	447
八 幡 町	22	157
関 前	31	374
境	106	953
境 南 町	142	1,974
桜 堤	17	67

資料:総務部 総務課(東京都「経済センサス-活動調査結果」)

(3) 産業別事業所数、従業者数

産 業	21.7.1		24.2.1		26.7.1		28.6.1		3.6.1	
	事業所数	従業者数	事業所数	従業者数	事業所数	従業者数	事業所数	従業者数	事業所数	従業者数
総 数	2,019	17,426	1,970	16,571	2,089	19,091	1,962	18,739	1,803	18,039
卸 売 業	289	2,369	246	1,850	269	3,294	252	3,518	245	3,021
小 売 業	1,730	15,057	1,724	14,721	1,820	15,797	1,710	15,221	1,558	15,018
各 種 商 品 小 売 業	6	1,595	3	645	10	1,343	7	1,449	9	1,171
織物・衣服・身の回り品 小 売 業	456	3,266	498	3,418	544	3,326	508	3,313	390	2,472
飲 食 料 品 小 売 業	470	4,925	464	5,720	478	5,848	431	5,330	410	5,996
機 械 器 具 小 売 業	99	716	92	708	96	820	88	777	79	723
そ の 他 の 小 売 業	685	4,483	631	3,920	654	4,250	635	4,106	609	4,254
無 店 舗 小 売 業	14	72	36	310	38	210	41	246	61	402

資料:総務部 総務課(総務省「経済センサス-基礎/活動調査結果」)
(注)1 数値は個々に四捨五入しているので、内訳数値の合計と総数は、一致しないことがある。
2 平成21年、24年、26年は「経済センサス-基礎調査/活動調査結果」より。
3 平成26年は「経済センサス-基礎調査」と「商業統計調査」を一体的に同時実施。

IV 金 融

1 金 融

(1) 中小規模事業者事業資金融資状況

(6年度)

取扱金融機関	融 資 実 績 (貸 付)	
	件数	金額(千円)
総 数	204	1,210,020
三菱UFJ銀行	3	24,260
三井住友銀行	1	5,280
きらぼし銀行	1	10,000
多摩信用金庫	166	947,320
大東京信用組合	11	62,600
山梨中央銀行	1	10,000
みずほ銀行	3	32,500
西武信用金庫	16	103,060
りそな銀行	—	—
八十二銀行	—	—
東京信用金庫	—	—
群馬銀行	—	—
西京信用金庫	1	5,000
飯能信用金庫	1	10,000

資料: 市民部 産業振興課

(注) 1 融資期間は設備資金7年以内、運転資金5年以内、併用5年以内。

(ただし特別融資の場合は、いずれも6年以内。)

2 融資実績の各件数は、設備資金、運転資金、併用を合計したものである。

V 市 民 生 活

1 所 得

(1) 東京都常用労働者の1人平均月間現金給与額

(単位:円)

年月	現金給与総額			きまって支給する給与			所定内 給与	所定外 給与	特別に支払われた給与		
	計	男	女	計	男	女			計	男	女
2年平均	457,856	547,459	323,332	358,390	422,798	261,692	333,481	24,909	99,466	124,661	61,640
3年平均	462,052	549,107	333,955	363,963	426,438	272,033	337,274	26,689	98,089	122,669	61,922
4年平均	481,344	577,280	346,530	374,089	441,237	279,730	345,861	28,228	107,255	136,043	66,800
5年平均	494,145	591,930	361,345	384,235	453,197	290,579	355,205	29,030	109,910	138,733	70,766
6年平均	505,379	602,185	378,039	391,699	460,246	301,530	362,050	29,649	113,680	141,939	76,509
6. 1	406,802	479,355	310,450	382,486	451,073	291,401	354,106	28,380	24,316	28,282	19,049
2	391,550	463,115	295,924	380,747	449,834	288,434	352,374	28,373	10,803	13,281	7,490
3	443,121	527,162	330,055	389,094	457,872	296,561	358,582	30,512	54,027	69,290	33,494
4	423,176	497,985	324,162	395,223	463,489	304,870	364,221	31,002	27,953	34,496	19,292
5	428,405	505,808	327,024	391,487	458,921	303,164	361,729	29,758	36,918	46,887	23,860
6	825,323	1,001,795	591,504	391,140	459,430	300,658	362,532	28,608	434,183	542,365	290,846
7	538,856	647,720	394,052	393,429	460,883	303,705	363,699	29,730	145,427	186,837	90,347
8	409,595	482,134	315,753	393,404	462,612	303,871	363,543	29,861	16,191	19,522	11,882
9	417,238	493,856	317,263	392,793	461,638	302,961	364,817	27,976	24,445	32,218	14,302
10	414,858	486,483	322,031	397,227	465,057	309,319	367,200	30,027	17,631	21,426	12,712
11	431,192	507,841	332,141	397,281	466,815	307,425	366,235	31,046	33,911	41,026	24,716
12	928,810	1,126,283	671,566	395,751	465,277	305,181	365,238	30,513	533,059	661,006	366,385

資料:総務部 総務課(東京都「東京都の賃金-労働時間及び雇用の動き」)

(注) 事業所規模30人以上。

(2)東京都産業別常用労働者の1人平均月間現金給与総額

(単位:人,円)

年 月	総産業		鉱業、碎石業、 砂利採取業		建設業		製造業		電気・ガス・ 熱供給・水道業		情報通信業	
	労働者数	給与額	労働者数	給与額	労働者数	給与額	労働者数	給与額	労働者数	給与額	労働者数	給与額
4年平均	5,599,349	481,344	1,321	774,705	263,881	632,938	340,558	554,095	16,901	626,642	793,906	559,311
5年平均	5,682,489	494,145	1,264	964,430	269,766	630,025	348,749	579,220	17,535	673,951	809,017	561,035
6年平均	6,241,949	505,379	1,217	1,005,463	254,546	665,631	322,760	585,553	34,752	666,813	934,577	568,937
6. 1	6,171,150	406,802	-	-	248,177	480,630	325,671	440,174	-	-	925,889	461,547
2	6,149,751	391,550	-	-	247,791	474,340	318,388	431,806	-	-	912,350	434,196
3	6,130,998	443,121	1,229	638,494	246,756	598,552	318,223	532,867	35,037	580,737	908,196	490,688
4	6,293,070	423,176	1,284	684,116	258,526	509,928	327,854	459,344	34,702	558,171	944,792	495,643
5	6,297,726	428,405	1,298	670,337	259,770	524,787	327,327	474,313	34,509	544,830	943,745	465,519
6	6,279,723	825,323	1,291	2,941,216	258,710	1,127,631	323,437	989,899	34,727	1,176,619	941,015	978,596
7	6,291,142	538,856	1,276	658,392	257,104	767,023	322,985	714,711	34,345	552,420	939,278	548,632
8	6,263,190	409,595	1,279	670,746	256,090	482,061	322,580	468,843	34,054	544,528	937,302	450,887
9	6,253,844	417,238	1,284	658,695	255,992	557,230	324,928	445,711	34,069	536,320	936,418	481,538
10	6,256,979	414,858	-	-	255,386	497,510	319,953	438,871	-	-	941,381	476,063
11	6,259,610	431,192	1,228	933,731	255,145	580,861	320,814	488,504	34,140	539,302	944,004	504,208
12	6,256,206	928,810	-	-	255,104	1,368,639	320,965	1,143,263	-	-	940,544	1,029,656
年 月	運輸業、郵便業		卸売業、小売業		金融業、保険業		不動産業、 物品賃貸業		学術研究、 専門・技術サービス業		宿泊業、 飲食サービス業	
	労働者数	給与額	労働者数	給与額	労働者数	給与額	労働者数	給与額	労働者数	給与額	労働者数	給与額
4年平均	344,690	446,144	1,070,460	523,694	327,019	652,102	177,749	534,826	303,207	590,280	221,729	239,130
5年平均	343,133	498,129	1,071,926	523,167	325,790	634,109	182,915	568,550	322,799	604,572	231,284	257,143
6年平均	356,561	530,053	1,074,610	539,970	333,648	686,898	205,931	568,605	444,955	623,650	266,882	287,904
6. 1	353,258	422,089	1,065,230	404,588	330,120	580,443	202,972	452,486	431,725	527,179	261,403	259,717
2	353,400	422,834	1,062,179	403,217	329,055	554,568	203,121	431,348	432,171	494,284	262,468	237,368
3	353,726	449,673	1,061,245	463,657	328,454	583,028	202,734	452,282	432,318	605,715	266,083	320,007
4	360,801	449,117	1,080,565	437,601	340,601	513,276	208,578	442,335	450,004	551,826	266,105	266,918
5	361,728	468,799	1,078,791	428,611	339,708	752,154	207,705	437,464	451,809	534,171	266,743	254,545
6	359,130	819,262	1,079,497	808,638	335,801	1,360,806	206,769	1,084,891	448,730	990,669	269,181	337,075
7	358,098	561,467	1,081,817	713,550	336,012	563,015	206,422	585,410	452,494	635,909	269,624	322,755
8	356,656	436,902	1,078,424	439,173	333,571	518,796	206,227	446,955	449,745	506,822	267,646	252,188
9	354,582	438,895	1,078,625	437,469	333,184	523,377	206,200	444,573	449,422	557,452	267,026	253,328
10	356,612	429,280	1,075,670	415,299	332,837	509,500	207,056	448,669	448,368	572,019	268,040	249,411
11	356,037	441,137	1,076,017	453,425	332,688	518,481	206,916	437,980	447,082	533,277	270,217	249,287
12	354,703	1,017,580	1,077,256	1,069,302	331,745	1,255,729	206,468	1,150,988	445,601	965,552	268,046	449,705
年 月	生活関連サービス業 娯楽業		教育、学習支援業		医療、福祉		複合サービス事業		サービス業 (他に分類されないもの)			
	労働者数	給与額	労働者数	給与額	労働者数	給与額	労働者数	給与額	労働者数	給与額		
4年平均	118,031	326,816	298,819	477,936	513,518	367,410	17,040	430,275	790,524	318,312		
5年平均	119,454	348,964	301,720	476,747	512,935	392,632	16,867	473,668	807,340	343,483		
6年平均	137,894	356,605	337,570	444,036	571,734	407,691	15,878	465,271	948,435	348,535		
6. 1	132,071	311,919	335,532	331,756	565,301	341,722	16,382	372,971	939,815	307,979		
2	132,640	297,851	334,311	324,505	563,489	322,215	16,499	380,444	944,149	292,664		
3	132,293	315,187	321,820	388,016	559,371	333,999	16,215	394,337	947,298	307,677		
4	136,002	346,932	334,531	367,616	576,214	365,155	16,270	422,452	956,241	298,782		
5	138,445	302,721	338,234	346,477	576,864	333,035	16,295	386,254	954,755	316,295		
6	138,856	539,998	342,472	864,935	578,032	615,400	11,878	712,101	950,197	509,884		
7	141,026	356,352	343,282	384,226	578,765	406,117	16,264	418,811	952,350	361,866		
8	141,702	300,135	336,826	326,080	576,129	353,194	16,219	382,214	948,740	312,726		
9	140,529	304,264	337,823	344,181	573,751	331,372	16,182	373,377	943,829	302,236		
10	140,969	321,319	341,752	358,862	569,917	369,085	16,129	415,747	947,692	305,759		
11	140,310	311,974	341,031	398,753	571,159	349,065	16,109	387,771	946,713	316,126		
12	139,880	564,120	343,228	881,689	571,813	768,114	16,104	1,008,729	949,441	549,238		

資料:総務部 総務課(東京都「東京都の賃金-労働時間及び雇用の動き」)

(注) 事業所規模30人以上。

2 物 価

(1) 国内企業物価指数

年月	総平均	飲 食 料 品	織 維 製 品	木 材 ・ 木製品	パ ル プ ・紙・ 同 製 品	化 学 製 品	石 油 ・ 石炭製品	プ ラ ス チ ッ ク 製 品	窯 業 ・ 土石製品	鉄 鋼 金 属	非 鉄 金 属	金 属 製 品	はん用 機 器	生産用 機 器	業務用 機 器	電子部品 ・ デバイス	電 気 機 器	情報通信 機 器	輸送用 機 器	その他 工 業 品	農 林 水産物	鉱産物	電力 都市ガス 水道	スクラ ップ類
6年平均	122.4	118.3	117.6	135.3	123.7	116.9	156.7	114.1	129.6	153.1	171.3	127.7	110.8	112.7	107.8	107.5	112.2	109.1	108.9	117.1	116.7	137.9	130.6	178.1
6. 1	120.1	117.0	112.9	136.7	122.9	116.5	156.8	112.5	127.6	152.6	155.4	125.6	108.9	111.2	106.3	107.4	110.6	107.1	108.2	114.9	104.1	132.8	122.7	182.6
2	120.3	117.4	113.0	136.6	122.9	117.4	155.1	112.5	128.1	152.6	157.5	125.4	109.2	110.9	106.8	107.6	110.5	107.2	108.3	114.9	105.0	134.3	123.7	184.7
3	120.7	117.5	115.2	135.7	122.9	117.7	155.5	112.6	128.3	152.8	160.5	124.9	109.2	111.3	106.9	107.4	110.9	108.0	108.4	115.6	106.0	136.3	124.8	184.0
4	121.2	117.7	115.0	135.9	123.5	116.2	156.9	113.1	128.5	153.5	169.6	126.0	110.1	112.3	107.6	107.7	111.4	108.7	108.5	117.0	106.9	138.5	123.9	184.4
5	122.2	117.9	115.0	136.3	123.8	116.8	157.9	113.3	128.9	153.7	181.1	126.4	110.4	112.4	107.9	107.4	110.8	109.1	108.6	117.0	108.7	138.9	130.6	187.8
6	122.7	118.2	115.0	135.4	123.8	117.0	159.3	113.7	129.3	153.8	181.2	127.3	110.0	112.7	107.3	107.3	112.1	108.7	109.0	117.2	109.2	138.3	132.9	188.9
7	123.1	118.5	113.1	136.5	123.8	117.5	157.0	114.2	129.6	153.3	180.8	127.8	111.1	113.4	108.1	106.9	112.1	108.5	109.0	117.5	111.2	137.2	138.7	188.6
8	123.0	118.8	119.9	136.3	123.9	117.3	156.7	114.3	130.3	153.5	171.5	128.8	111.4	113.8	108.3	107.6	113.1	109.5	109.0	117.2	112.1	138.7	137.6	176.8
9	123.1	119.0	121.6	134.8	123.8	116.9	158.4	114.6	130.7	153.5	170.0	128.8	111.6	113.3	108.7	107.3	112.9	110.3	109.1	117.9	122.0	138.8	131.3	163.3
10	123.7	119.1	123.4	134.0	124.2	116.4	154.5	115.4	130.9	153.1	176.3	130.3	112.2	114.2	108.5	107.8	113.8	110.6	109.3	118.2	134.6	140.0	129.6	162.7
11	124.3	119.3	123.2	133.6	124.4	116.4	155.0	116.1	131.1	152.7	177.1	130.4	112.3	113.3	108.9	108.0	114.0	111.2	109.2	118.7	139.6	140.3	133.6	167.2
12	124.8	119.7	123.3	132.2	124.9	116.3	157.0	116.3	131.8	152.1	175.1	130.4	112.9	113.3	108.5	107.9	114.4	110.6	109.9	118.9	141.4	140.1	138.0	165.9
7. 1	125.3	120.6	121.7	132.2	125.0	116.7	161.3	116.2	132.5	151.4	177.9	131.1	113.1	113.5	108.5	107.6	114.5	111.2	110.0	119.1	141.8	139.9	136.7	165.2
2	125.3	120.7	121.4	132.9	125.2	116.7	162.4	116.4	132.7	150.4	178.9	130.9	113.8	114.2	108.0	107.9	114.3	110.4	110.2	119.5	146.4	139.7	131.5	165.0
3	126.0	121.4	124.6	133.6	125.3	116.4	168.8	116.9	132.8	149.5	180.5	131.4	114.6	113.9	109.0	107.9	114.2	110.5	110.3	119.4	148.4	141.5	132.8	166.3
4	126.3	122.4	118.9	135.2	125.7	115.2	167.3	117.0	134.5	146.6	176.9	132.6	114.3	115.2	109.1	107.6	115.4	111.2	110.5	120.2	152.3	142.7	136.7	164.8
5	126.3	123.0	119.1	135.5	125.9	113.7	158.8	117.5	134.8	145.8	177.5	133.4	115.6	115.1	108.7	108.1	116.3	111.7	110.6	120.2	155.4	142.6	139.5	162.1
6	126.2	123.5	118.1	135.9	126.4	114.0	152.0	117.4	135.6	145.4	181.3	133.1	115.5	115.2	110.1	108.2	116.5	111.8	110.8	121.3	157.7	142.1	137.5	162.3
7	126.6	123.8	117.3	136.7	126.2	113.7	154.7	117.5	137.1	144.1	182.2	135.1	116.4	115.5	110.3	109.0	116.8	111.6	110.9	121.4	158.1	141.2	138.2	162.4
8	126.5	124.6	117.0	136.7	126.4	113.2	155.7	117.6	138.4	144.0	182.2	134.3	117.3	115.9	109.7	109.1	116.9	111.7	111.2	121.7	157.0	139.9	133.4	162.8

資料:総務部 総務課 (日本銀行)

(注)1 最新月の数値は速報値のため、後日訂正される場合がある。

2 指数は令和2年平均=100

(2)東京都区部消費者物価10大費目指数

(令和2年=100)

年月	総 合	食 料	住 居	光 熱・ 水 道	家 具・ 家 用 品	被 服 及 履 物	保健医療	交 通・ 通 信	教 育	教 養 娛 楽	諸雑費
2年平均	100.0	100.0	100.0	100.0	100.0	100.0	100.0	100.0	100.0	100.0	100.0
6年平均	107.9	117.4	102.3	113.0	118.6	109.2	102.6	94.9	96.2	115.0	105.8
6. 1	106.6	115.3	101.9	107.2	114.4	106.6	101.8	94.5	103.2	111.7	104.8
2	106.7	115.0	101.9	107.5	115.4	107.1	101.9	94.4	103.6	112.8	105.2
3	107.1	115.6	102.0	108.8	114.6	108.4	102.0	94.3	103.8	113.9	105.3
4	107.0	115.9	102.0	109.4	117.3	109.6	101.7	94.6	94.0	115.2	105.5
5	107.4	116.4	102.2	113.2	118.5	109.8	101.9	94.4	93.7	114.8	105.5
6	107.5	116.2	102.2	116.9	119.3	109.6	102.5	94.6	93.7	113.5	105.7
7	107.8	116.1	102.3	120.1	119.7	108.5	102.7	95.0	93.7	115.0	105.6
8	108.4	117.0	102.4	119.3	121.1	108.1	102.9	95.3	93.7	117.8	106.0
9	108.1	118.4	102.5	109.3	121.3	110.2	103.1	94.7	93.7	115.3	106.2
10	108.8	120.0	102.6	110.2	121.6	110.3	103.6	95.3	93.7	116.6	106.4
11	109.2	120.7	102.7	114.2	120.9	111.0	103.8	95.4	93.7	116.5	106.4
12	109.8	121.7	102.7	119.6	119.6	111.1	103.8	95.8	93.7	116.7	106.4
7. 1	110.2	124.1	102.8	119.1	119.5	109.6	104.0	96.2	93.7	114.6	106.7
2	109.7	123.0	102.9	113.3	119.7	110.0	104.0	96.2	93.9	115.2	106.6
3	110.2	123.4	103.0	113.9	120.6	111.7	104.4	96.5	94.2	116.4	106.6
4	110.7	122.9	103.6	117.7	122.3	112.1	104.3	96.6	95.5	118.4	106.9
5	111.1	123.1	103.7	121.2	122.2	112.3	104.3	96.8	95.5	118.5	107.4
6	110.8	123.5	103.6	116.1	123.4	112.5	104.2	97.3	95.3	117.3	107.3
7	111.0	124.1	103.7	114.7	123.2	111.6	104.4	97.9	95.3	118.0	106.8
8	111.2	124.8	103.7	108.9	123.5	111.0	104.4	98.4	95.3	120.6	107.3
9	110.7	125.5	103.7	107.2	122.8	114.7	104.4	97.7	95.3	117.4	102.1

資料:総務部 総務課(東京都「東京の物価-令和7年9月」)

(3) 1世帯当たり1か月間の品目別生計支出(都平均)

(単位:円)

(各年4月分)

項 目	3	4	5	6	7
調 査 世 帯 数	690	645	602	595	616
世 帯 人 員	2.93	2.90	2.94	2.93	2.84
有 業 人 員	1.40	1.28	1.43	1.38	1.35
世 帯 主 平 均 年 齢	58.9	59.1	59.4	61.6	60.6
消 費 支 出	364,505	345,729	369,068	392,937	366,567
食 料	91,068	84,546	98,135	96,883	100,050
穀 類	7,146	6,666	7,124	7,532	9,091
魚 介 類	6,324	5,961	6,303	6,508	6,590
肉 類	8,831	7,671	9,003	8,442	8,663
乳 卵 類	4,601	4,177	4,781	4,697	5,155
野菜・海藻	10,558	9,965	10,519	10,855	11,256
果 物	3,456	3,129	3,653	3,644	3,891
油脂・調味料	4,218	3,755	4,151	4,227	4,291
菓 子 類	7,768	7,753	8,867	8,586	8,124
調 理 食 品	13,588	12,488	13,545	14,389	14,129
飲 料	5,606	4,834	5,968	5,846	5,828
酒 類	4,666	3,878	4,119	3,894	3,671
外 食	14,305	14,269	20,101	18,263	19,361
住 居	26,542	32,840	24,730	34,957	27,574
光 熱 ・ 水 道	22,815	27,104	26,718	24,660	25,801
家具・家事用品	15,105	10,227	12,089	13,050	11,743
被服 及び 履物	12,671	12,070	13,380	12,847	14,340
保 健 医 療	19,320	15,500	17,999	19,138	17,202
交 通 ・ 通 信	30,881	44,284	32,692	38,166	37,864
教 育	49,472	36,654	55,156	53,209	39,414
教 養 娛 楽	34,757	35,067	37,481	37,297	43,005
その他の消費支出	61,875	47,438	50,688	62,730	49,574

資料:総務部 総務課(東京都「都民のくらしむき-東京都生計分析調査報告」)

3 住 宅

(1) 市民1人当たり住宅面積の推移

(各年1.1)

年	住宅総床面積(m ²)	人 口	1人当たり住宅床面積(m ²)
3	5,596,815	147,643	37.9
4	5,632,367	148,025	38.1
5	5,660,461	147,964	38.3
6	5,698,461	147,809	38.6
7	5,729,013	148,034	38.7

資料:財務部 資産税課(固定資産概要調書)

(2) 公営住宅等の戸数推移

(各年1.1)

年	総 数	市営住宅(戸)	福祉型住宅(戸)	都営住宅(戸)	都民住宅(戸)	都市再生機構(戸)
3	4,272	110	194	1,966	27	1,975
4	4,245	110	194	1,966	－	1,975
5	4,226	110	175	1,966	－	1,975
6	4,226	110	175	1,966	－	1,975
7	4,226	110	175	1,966	－	1,975

資料:都市整備部 住宅対策課

(3)新築住宅建設の推移

年	総数		木造		木造以外	
	棟数	床面積(m ²)	棟数	床面積(m ²)	棟数	床面積(m ²)
2	338	67,954	263	32,066	75	35,888
3	452	81,309	356	43,223	96	38,086
4	380	64,635	302	35,842	78	28,793
5	361	63,718	266	31,483	95	32,235
6	371	64,514	305	36,079	66	28,435

資料:財務部 資産税課(固定資産概要調書)

(4)住居種類別の一般世帯数及び一般世帯人員等

(2.10.1)

種 類	世 帯 数	世帯人員	1世帯当たり 人 員
総 計	77,966	148,203	1.90
住 宅 に 住 む 一 般 世 帯	77,348	147,335	1.90
主 世 帯	76,277	145,446	1.91
持 ち 家	33,799	80,827	2.39
公営・都市再生機構・公社の借家	3,759	7,183	1.91
民 営 の 借 家	35,459	50,254	1.42
給 与 住 宅	3,260	7,182	2.20
間 借 り	1,071	1,889	1.76
住 宅 以 外 に 住 む 一 般 世 帯	618	868	1.40

資料:総務部 総務課(総務省統計局「国勢調査結果」)

(注)1 一般世帯には、寮・寄宿舎の学生・生徒及び老人ホーム等の居住者を含まない。

2 住宅以外とは、単身者居住の寄宿舎・寮及び旅館・工場・事務所等の居住用でない建物。

(5)住宅所有関係別の世帯数及び1世帯人員

(各年10.1)

区 分	12	17	22	27	2
持 ち 家	24,090	27,496	30,467	32,314	33,799
借 家 世 帯	34,693	35,801	34,912	36,657	39,218
給 与 住 宅 世 帯	4,836	4,309	3,366	2,854	3,260
間 借 り 世 帯	1,108	758	1,052	877	1,071
1世帯当たり人員	2.03	1.97	1.94	1.94	1.90

資料:総務部 総務課(総務省統計局「国勢調査結果」)

4 生 活

(1)たばこ消費量の推移

年 度	本 数
2	141,826,504
3	139,305,135
4	133,453,274
5	135,442,325
6	133,172,675

資料:財務部 市民税課

(注) 市内小売店の仕入量を示したもの。

(2) 犬の登録数の推移

(年度)

区 分	2	3	4	5	6
頭 数	4,999	5,114	5,309	5,647	5,702

資料:環境部 環境政策課

(注) 年度末登録数。

(3)テレビ受信契約数の推移

年 度	放送受信契約数	うち衛星契約数
2	52,893	31,454
3	51,981	31,375
4	51,540	31,141
5	51,008	31,022
6	50,244	30,598

資料:総務部 総務課(NHK「放送受信契約数統計要覧」)

5 市 民 意 識

(1)目的別請願及び陳情件数

ア 市長に対するもの

(年度)

項 目	2	3	4	5	6
総 数	49	57	41	36	33
高齢者福祉・介護保険	1	—	—	1	—
障害者福祉	—	2	1	2	4
健康・一般福祉	12	19	5	3	2
子ども・青少年	2	6	4	5	4
学 校 教 育	10	3	—	2	2
生涯学習・文化・交流	5	—	—	—	1
ごみ・リサイクル	—	—	—	—	—
生活環境	3	1	—	—	—
緑化・公園	—	1	—	—	—
防犯・防災	—	1	1	—	—
都市計画・まちづくり	—	4	1	—	—
交 通	1	1	2	2	2
道路・上下水道	—	1	—	—	—
税務・保険・年金	5	1	—	1	1
そ の 他	10	17	27	20	17

資料:市民部 市民活動推進課

イ 議会に対するもの

(年度)

内 容	2	内 容	3	4	5	6
総 数	12	総 数	18	25	13	5
福祉対策	—	高齢者福祉・介護保険	—	—	1	—
		障害者福祉	—	1	—	—
保健・医療	3	健康・一般福祉	3	3	—	—
保育園関係 青少年対策	— —	子ども・青少年	1	4	1	—
教育文化関係	1	学 校 教 育	2	—	1	—
集会施設	—	生涯学習・文化・交流	—	—	—	—
環境衛生	4	ごみ・リサイクル	—	—	—	2
		生活環境	1	3	—	—
公園・児童遊園	—	緑化・公園	—	1	1	—
(その他)	—	防犯・防災	1	—	—	—
都市計画	—	都市計画・まちづくり	2	2	2	—
交通安全対策	—	交通	—	1	—	1
道 路	—	道路・上下水道	1	4	—	1
税務関係	—	税務・保険・年金	1	1	2	1
そ の 他	4	その他	6	5	5	—

資料:議会事務局

(注)令和3年度から「(1)ア 市長に対するもの」と同じ項目に変更。

(2) 市民相談取扱件数

ア 市長への手紙

(年度)

項 目	2	3	4	5	6
通 数	1,515	3,300	654	438	544
総 数(※)	1,561	3,349	823	558	572
高齢者福祉・介護保険	29	20	18	20	14
障害者福祉	12	11	10	12	9
健康・一般福祉	78	569	38	37	50
子ども・青少年	170	82	50	41	85
学校教育	320	165	44	42	74
生涯学習・文化・交流	68	78	38	27	27
ごみ・リサイクル	24	28	38	18	15
生活環境	69	85	60	30	33
緑化・公園	52	29	39	30	25
防災・防犯	83	78	23	19	23
都市計画・まちづくり	10	15	13	9	26
交通	38	44	43	40	22
道路・上下水道	18	30	21	27	20
行財政運営	8	—	2	5	5
職員関係	29	32	33	38	20
税務・保険・年金	14	15	14	7	6
その他	539	2,068	339	156	118

資料: 市民部 市民活動推進課

(注) 長期計画に基づく項目。

※一通に複数項目の内容を含む手紙があるため、内容項目の総数と通数は一致しない。

イ 法律相談

(年度)

内 容	2	3	4	5	6
総 数	791	861	1,060	1,053	1,049
借地・借家	61	82	85	77	107
不動産	75	60	65	96	81
相続・贈与	237	233	312	322	303
結婚・離婚	56	77	88	89	86
親族・扶養	27	20	25	41	38
金銭・商事	75	105	111	84	105
相隣関係	41	48	54	46	43
交通事故	13	10	23	17	17
刑事・刑訴	13	4	9	6	10
労働	23	28	41	43	31
その他	170	194	247	232	228

資料:市民部 市民活動推進課

ウ 専門相談

(年度)

内 容	2	3	4	5	6
障害者法律相談	36	36	29	13	15
人権相談	中止	1	6	5	10
行政相談	※56	※65	※63	※72	※81
交通事故相談	30	26	30	19	8
税務相談	111	203	262	271	283
年金・社会保険・労務相談	39	24	35	58	44
女性総合相談	63	67	59	60	76

資料:市民部 市民活動推進課

(注) 1 ※は自宅相談を含む。

- 2 新型コロナウイルス感染症の影響により、国等から委嘱を受けている委員が対応する一部相談について、所管官庁等の依頼により、令和2年度は中止、令和3年度は5～6月、8～9月の開催を中止した。
- 3 女性総合相談については、希望に応じて面談または電話で相談を行っているが、新型コロナウイルス感染症への対応のため、R2.4.7～R2.5.26(電話に限定)、R3.1.8～R3.5.13(午後8時以降は電話に限定)、R3.5.14～R3.10.1(午後8時に終了)とした。

6 労働

(1) 労働組合の状況

ア 年別、加入主要団体別単位労働組合数及び労働組合員数

(各年6.30)

年	総 数		連 合		全労連		全労協		左に加入しない 主要全国組合		左記以外の 連 合 体		独 立		重 複	
	組合数	組合員数	組合数	組合員数	組合数	組合員数	組合数	組合員数	組合数	組合員数	組合数	組合員数	組合数	組合員数	組合数	組合員数
2	60	29,565	35	26,420	13	217	1	6	3	662	2	224	7	2,042	1	6
3	58	28,569	33	25,359	13	203	1	6	3	647	2	219	7	2,141	1	6
4	57	27,244	32	24,072	13	192	1	6	3	636	2	193	7	2,151	1	6
5	55	25,715	30	22,508	13	188	1	6	3	647	2	206	7	2,166	1	6
6	56	26,001	30	22,541	12	115	-	-	3	631	3	378	8	2,336	-	-

資料:総務部 総務課(東京都労働相談情報センター多摩事務所)

(注) 総数は「重複」を除いた数。(重複の中には、3団体重複も含む)

イ 企業規模別労働組合数及び労働組合員数

(各年6.30)

年	区 分	総 数	企 業						国公営	その他
			30人未満	30～99人	100～299人	300～499人	500～999人	1,000人以上		
2	組 合 数	60	2	8	8	5	1	29	5	2
	組合員数	29,565	3	190	615	1,339	123	25,860	860	575
3	組 合 数	58	2	8	7	2	2	30	5	2
	組合員数	28,569	3	180	459	391	255	25,917	802	562
4	組 合 数	57	2	8	6	3	2	29	5	2
	組合員数	27,244	3	173	281	524	280	24,668	763	552
5	組 合 数	55	2	8	6	3	2	27	5	2
	組合員数	25,715	3	177	290	521	295	23,124	736	569
6	組 合 数	56	2	8	8	4	1	26	5	2
	組合員数	26,001	4	163	530	671	110	23,229	738	556

資料:総務部 総務課(東京都労働相談情報センター多摩事務所)

(2)職業安定所求人及び求職者数

ア 一般職業紹介状況

年度	求人数		求職者数		紹介・就職	
	新規求人数	有効求人数	新規求職者数	有効求職者数	紹介件数	就職件数
2	24,142	68,225	13,308	74,951	19,413	1,673
3	21,841	62,179	13,248	79,269	19,129	1,761
4	21,972	64,855	12,722	74,781	14,425	1,682
5	21,578	63,603	12,590	74,386	14,167	1,648
6	18,798	55,739	12,321	73,059	13,553	1,680

資料:総務部 総務課(三鷹公共職業安定所)

(注) 新規学校卒業者及びパートを除く。

イ 職業別新規求職者数(常用)

年度	総 数	管理的 職業	専 門 的・ 技術的職業	事務的 職 業	販売の 職 業	サービスの 職 業	保安の 職 業	農林漁業 の 職 業	生産工程 の職業	輸送・機械 運転の職業	建設・採 掘の職業	運搬・清掃・ 包装等の職業	その他
2	13,271	106	2,767	4,559	1,144	1,318	98	52	432	404	140	635	1,616
3	13,196	142	2,726	4,308	1,073	1,210	128	66	418	437	162	664	1,862
4	12,681	140	2,743	4,274	951	1,126	95	48	401	380	147	590	1,786
5	12,316	128	2,676	4,380	853	986	94	54	396	316	129	493	1,811
6	12,292	119	2,671	4,311	898	987	100	44	383	359	124	562	1,734

資料:総務部 総務課(三鷹公共職業安定所)

(注)1 数値は、「ア一般職業紹介状況」の新規求職者数から「臨時・季節」「一般日雇い」を除いた常用新規求職者数。

2 新規学校卒業者及びパートを除く。

VI 社 会 保 障

1 生 活 保 護

(1) 扶助種類別の被保護世帯数及び人員の推移

(各年度月平均)

年度	被保護者		生活扶助		住宅扶助		教育扶助		介護扶助		医療扶助		出産扶助		生業扶助		葬祭扶助	
	世帯	人員	世帯	人員	世帯	人員	世帯	人員	世帯	人員	世帯	人員	世帯	人員	世帯	人員	世帯	人員
2	1,664	1,882	1,488	1,688	1,482	1,676	36	44	279	286	1,581	1,771	-	-	19	20	5	5
3	1,670	1,894	1,475	1,676	1,495	1,696	33	43	284	293	1,592	1,795	-	-	23	25	4	4
4	1,676	1,911	1,479	1,689	1,495	1,707	29	40	289	300	1,588	1,802	-	-	22	29	4	4
5	1,671	1,895	1,460	1,662	1,490	1,693	26	36	289	297	1,588	1,796	-	-	24	28	4	4
6	1,666	1,874	1,443	1,629	1,471	1,658	19	26	301	309	1,577	1,775			23	24	4	4

資料：健康福祉部 生活福祉課

(2) 年齢階層別及び男女別被保護人員

(7.3.31)

区 分	総 数	0～5歳	6～11歳	12～14歳	15～19歳	20～29歳
男	996	8	1	8	15	34
女	840	8	10	4	11	24
計	1,836	16	11	12	26	58

区 分	30～39歳	40～49歳	50～59歳	60～69歳	70歳以上
男	80	102	205	192	351
女	52	80	147	115	389
計	132	182	352	307	740

資料:健康福祉部 生活福祉課

(3)生活保護開始及び廃止件数の推移

(各年度総数)

区 分		2	3	4	5	6
開 始	世 帯	195	164	219	170	183
	人 員	228	193	258	196	203
廃 止	世 帯	177	164	217	190	195
	人 員	189	174	235	213	217

資料:健康福祉部 生活福祉課

(4)生活保護開始及び廃止の原因別構成

(6年度)

開始の原因	世帯主・世帯員の傷病等	収入の減少・喪失	転 入	その他	計
世 帯	26	143	11	3	183
割 合 (%)	14.2	78.1	6	1.6	100

廃止の原因	死亡	失踪	収入超過	転 出	その他	計
世 帯	77	14	36	17	51	195
割 合 (%)	39.5	7.2	18.5	8.7	26.1	100

資料:健康福祉部 生活福祉課

(5) 労働状態別被保護世帯数

(7.3.31)

労働状態		総数	単身者世帯				2人以上の世帯				
			計	高齢者世帯	傷病・障害者世帯	その他の世帯	計	高齢者世帯	母子世帯	傷病・障害者世帯	その他の世帯
総数		1,641	1,479	747	405	327	162	44	27	25	66
世帯主が働いている世帯	常用労働者	232	204	56	53	95	28	5	10	2	11
	日雇労働者	12	12	4	3	5	-	-	-	-	-
	内職者	3	2	-	-	2	1	-	-	-	1
	その他就業者	16	16	1	12	3	-	-	-	-	-
世帯主は働いていないが世帯員が働いている世帯		18	-	-	-	-	18	1	-	6	11
働いている者のいない世帯		1,360	1,245	686	337	222	115	38	17	17	43

資料:健康福祉部 生活福祉課

(6) 扶助種類別扶助費支出額の推移

(単位: 千円)

年度	総 額	生活扶助費	住宅扶助費	教育扶助費	医療扶助費	その他の扶助費
2	3,495,911	1,119,505	852,635	5,658	1,410,229	107,883
3	3,530,430	1,109,924	852,607	5,552	1,447,474	114,872
4	3,528,068	1,108,460	851,875	4,964	1,451,891	110,878
5	3,668,221	1,098,998	848,419	4,687	1,596,193	119,922
6	3,595,536	1,081,664	831,422	3,327	1,550,966	128,157

資料: 健康福祉部 生活福祉課

2 高 齢 者 福 祉

(1) 年齢階層別老年人口の推移

(各年1.1)

年	総人口 (A)	65歳以上人口 (B)	割合 (B/A)%	65～69歳	70～74歳	75歳以上
3	147,643	32,893	22.3	7,047	8,263	17,583
4	148,025	32,994	22.3	6,889	8,353	17,752
5	147,964	33,094	22.4	6,818	7,803	18,473
6	147,809	33,346	22.6	6,980	7,354	19,012
7	148,034	33,636	22.7	7,230	6,831	19,575

資料: 市民部 市民課(住民基本台帳人口)

(2) 老人ホーム入所措置者数

(6年度各月末日)

区 分	6.4	5	6	7	8	9	10	11	12	7.1	2	3
総 数	31	32	32	32	32	33	33	33	33	33	32	31
養護老人ホーム	31	32	32	32	32	33	33	33	33	33	32	31
特別養護老人ホーム	-	-	-	-	-	-	-	-	-	-	-	-

資料:健康福祉部 高齢者支援課

(3) 老人クラブ別会員数

(7.4.1)

ク ラ ブ 名	会 員 数	ク ラ ブ 名	会 員 数
総 数	1,251	むさしの祥南クラブ	76
武蔵野長寿会	152	銀 友 会	32
武蔵野喜楽会	54	本田北クラブ	51
西久保愛光会	80	みつわクラブ	73
さくら会	61	中央シルバークラブ	34
桜寿会	39	五日市通り樺会	52
武蔵野長楽会	66	さかいー寿会	101
中 町 寿 会	61		
みどり会	88		
さつき会	52		
西 和 会	39		
けやき会	47		
新生会クラブ	45		
和 光 会	48		

資料:健康福祉部 高齢者支援課

(4) 高齢者食事サービス実施状況

(7.4.1)

町 名					人 員
総 数					9
吉	祥	寺	東	町	-
吉	祥	寺	南	町	-
御		殿		山	-
吉	祥	寺	本	町	-
吉	祥	寺	北	町	1
中				町	-
西		久		保	-
緑				町	1
八		幡		町	-
関				前	-
		境			1
境		南		町	5
桜				堤	1

資料:健康福祉部 高齢者支援課

3 母 子 福 祉

(1)母子生活支援施設入所状況

(各年3.31)

区 分	3	4	5	6	7
世 帯 数	5	5	2	1	3
人 員	10	10	4	5	10

資料:子ども家庭部 子ども子育て支援課

(2)母子及び父子福祉資金貸付状況

(単位:千円)

(年度)

資 金 別	2		3		4		5		6	
	件数	金額	件数	金額	件数	金額	件数	金額	件数	金額
総 数	21	11,907	12	8,130	7	4,733	5	2,032	6	2,137
事 業 開 始	-	-	-	-	-	-	-	-	-	-
事 業 継 続	-	-	-	-	-	-	-	-	-	-
修 学	20	11,707	12	8,130	7	4,733	4	1,910	4	1,297
技 能 修 得	-	-	-	-	-	-	-	-	-	-
生 活	-	-	-	-	-	-	-	-	-	-
就 職 支 度	-	-	-	-	-	-	-	-	-	-
住 宅	-	-	-	-	-	-	-	-	-	-
修 業	-	-	-	-	-	-	-	-	-	-
就 学 支 度	1	200	-	-	-	-	-	-	2	840
医 療 介 護	-	-	-	-	-	-	-	-	-	-
転 宅	-	-	-	-	-	-	1	121	-	-
児 童 扶 養	-	-	-	-	-	-	-	-	-	-

資料:子ども家庭部 子ども子育て支援課

(3) 女性福祉資金貸付状況

(単位:千円)

(年度)

区 分	2	3	4	5	6
貸 付 件 数	-	1	2	1	1
貸 付 金 額	-	651	2,202	900	900

資料:子ども家庭部 子ども子育て支援課

4 心身障害者福祉

(1)障害種類別、等級別及び男女別身体障害者数

(7.3.31)

等級別	総数			視覚障害			聴覚障害			平衡・音声・言語・ そしゃく機能障害			肢体不自由		
	男	女	計	男	女	計	男	女	計	男	女	計	男	女	計
総 数	1,632	1,585	3,217	129	113	242	128	157	285	29	10	39	570	820	1,390
1 級	653	446	1,099	41	41	82	4	6	10	1	-	1	141	117	258
2 級	235	224	459	46	40	86	31	40	71	-	2	2	133	133	266
3 級	214	257	471	9	4	13	9	13	22	17	3	20	97	174	271
4 級	381	471	852	9	5	14	48	50	98	10	5	15	111	280	391
5 級	74	101	175	18	18	36	-	1	1	1	-	1	55	82	137
6 級	75	86	161	6	5	11	36	47	83	-	-	-	33	34	67

等級別	内 部 障 害		
	男	女	計
総 数	776	485	1,261
1 級	466	282	748
2 級	25	9	34
3 級	82	63	145
4 級	203	131	334
5 級	-	-	-
6 級	-	-	-

資料:健康福祉部 障害者福祉課

(注)重複障害者については総合等級を掲載し、主たる障害部位の欄に含めた。

(2)障害種類別、年齢階層別及び男女別身体障害者数

(7.3.31)

種類別	総数			5歳以下			6～17歳			18～19歳			20～29歳		
	男	女	計	男	女	計	男	女	計	男	女	計	男	女	計
総 数	1,632	1,585	3,217	9	6	15	31	34	65	9	9	18	39	29	68
視 覚 障 害	129	113	242	-	-	-	2	1	3	-	-	-	2	1	3
聴 覚 障 害	128	157	285	2	1	3	2	3	5	1	1	2	4	5	9
平衡・音声・言語・ そしゃく機能障害	29	10	39	-	-	-	-	-	-	-	-	-	-	-	-
肢体不自由	570	820	1,390	5	4	9	22	19	41	7	6	13	24	15	39
内 部 障 害	776	485	1,261	2	1	3	5	11	16	1	2	3	9	8	17

種類別	30～39歳			40～49歳			50～59歳			60～69歳			70歳以上		
	男	女	計	男	女	計	男	女	計	男	女	計	男	女	計
総 数	89	38	127	121	86	207	220	150	370	272	184	456	842	1,049	1,891
視 覚 障 害	10	3	13	16	10	26	21	14	35	16	19	35	62	65	127
聴 覚 障 害	12	4	16	10	7	17	10	9	19	8	7	15	79	120	199
平衡・音声・言語・ そしゃく機能障害	1	-	1	3	1	4	6	3	9	6	2	8	13	4	17
肢体不自由	33	21	54	39	44	83	88	80	168	119	109	228	233	522	755
内 部 障 害	33	10	43	53	24	77	95	44	139	123	47	170	455	338	793

資料:健康福祉部 障害者福祉課

(3)年齢階層別及び等級別知的障害者数

(7.3.31)

年齢別	1度(最重度)	2度(重度)	3度(中度)	4度(軽度)	計
総 数	23	443	292	515	1,273
0～5歳	－	4	15	22	41
6～17歳	1	84	64	126	275
18～19歳	1	23	12	35	71
20～29歳	5	99	46	103	253
30～34歳	4	49	25	45	123
35～39歳	1	37	30	30	98
40～49歳	4	69	39	49	161
50歳以上	7	78	61	105	251

資料:健康福祉部 障害者福祉課

(4) 等級別精神障害者数

(R7.6)

等 級	1 級	2 級	3 級	総 数
人 数	112	829	874	1,815

資料:健康福祉部 障害者福祉課

(5) 自立支援医療(精神通院)の給付

(各年度末数)

年 度	2	3	4	5	6
申請件数	2,562	3,822	4,124	4,089	4,505

資料:健康福祉部 障害者福祉課

(注) 精神障害者保健福祉手帳申請分等含む。

(注) 令和2年度は新型コロナウイルス感染症への対応のため有効期間延長措置があった。

5 国民健康保険

(1) 加入世帯数、被保険者数及び加入率の推移

年	総 数		国 民 健 康 保 険 者		加 入 率 (%)		退 職 被 保 険 者		(各年3.31)
	世 帯	人 口	世 帯	被 保 険 者	世 帯	被 保 険 者	本 人	被 扶 養 者	
3	78,283	147,975	20,940	29,001	26.7	19.6	-	-	
4	78,509	148,300	20,242	27,858	25.8	18.8	-	-	
5	78,695	148,196	19,609	26,637	24.9	18.0	-	-	
6	79,100	148,079	19,510	26,201	24.7	17.7	-	-	
7	79,644	148,285	19,058	25,334	23.9	17.1	-	-	

資料:健康福祉部 保険年金課

(注) 「退職被保険者」は、「国民健康保険の被保険者」の内数。

(2)療養諸費の推移

(単位:円)

年度	区分	医療費総額	件数	医療費額				負担件				区分				負担件				区分			
				総額		費額		負担額		負担額		区分		負担額		負担額		負担額		区分		負担額	
				被保険者	保険者(市)	他法負担分	医療費総額	被保険者	保険者(市)	医療費総額	被保険者	被保険者	保険者(市)	被保険者	保険者(市)	医療費総額	被保険者	被保険者	保険者(市)	被保険者	保険者(市)	医療費総額	被保険者
2	一般被保険者 退職被保険者	8,916,820,610 115,180	442,078 13	2,147,733,187 58,536	6,490,557,982 80,626	278,529,441 -23,982	20,170 8,860	4,858 4,503	14,682 6,202	304,021	73,228												
3	一般被保険者 退職被保険者	9,549,966,171 -29,520	470,397 -2	2,278,515,480 -8,856	6,952,011,277 -20,664	319,439,414 -	20,302 -14,760	4,844 -4,428	14,779 -10,332	332,971	79,443												
4	一般被保険者 退職被保険者	10,101,591,907 -	474,730 -	2,420,595,716 -	7,338,875,688 -	342,120,503 -	21,279 -	5,099 -	15,459 -	367,651	88,099												
5	一般被保険者 退職被保険者	9,963,114,318 -2,520	474,017 -	2,389,546,535 -756	7,233,048,193 -1,764	340,519,590 -	21,018 -	5,041 -	15,259 -	375,471	90,053												
6	一般被保険者 退職被保険者	9,563,321,782 -	468,066 -	2,321,497,156 -	6,934,111,856 -	307,712,770 -	20,432 -	4,960 -	14,814 -	368,728	89,509												

資料:健康福祉部 保険年金課

(注)「1人当たり」の数値は被保険者数の年度平均で除したものの。

(3) 保険税の推移

年度	区 分	調定額(円)			収入額(円)			収入割合(%)			被保険者1世帯当たり 調定額(A/世帯数)	被保険者1人当たり 調定額(A/被保険者数)
		現年度(A)	滞納繰越(B)	計(C)	現年度(D)	滞納繰越(E)	計(F)	現年度(D/A)	滞納繰越(E/B)	計(F/C)		
2	一 般 職	3,110,888,000	448,279,825	3,559,167,825	2,937,188,958	129,829,104	3,067,018,062	94.4	29.0	86.2	147,219	106,065
	退 職	-	1,578,103	1,578,103	-	686,408	686,408	-	43.5	43.5		
3	一 般 職	3,070,800,800	438,377,441	3,509,178,241	2,914,901,925	168,206,738	3,083,108,663	94.9	38.4	87.9	147,969	107,067
	退 職	-	484,713	484,713	-	39,791	39,791	-	8.2	8.2		
4	一 般 職	3,200,243,700	385,579,315	3,585,823,015	3,039,611,054	137,058,843	3,176,669,897	95.0	35.5	88.6	159,391	116,474
	退 職	-	409,025	409,025	-	-	-	-	-	-		
5	一 般 職	3,055,383,300	366,539,703	3,421,923,003	2,900,480,546	115,184,094	3,015,664,640	94.9	31.4	88.1	155,601	115,145
	退 職	-	380,325	380,325	-	-	-	-	-	-		
6	一 般 職	3,288,611,700	367,581,796	3,656,193,496	3,136,009,277	120,064,311	3,256,073,588	95.4	32.7	89.1	169,709	126,797
	退 職	-	379,012	379,012	-	-	-	-	-	-		

資料：健康福祉部 保険年金課

(注) 世帯数と被保険者数は年度平均の数値。

(4) 疾病分類別受診件数比率

(7年5月)

疾 病 分 類	件 数 (%)	点 数 (%)
総 数	100	100
感染症及び寄生虫症	2.3	1.3
新生物(腫瘍)	3.9	19.0
血液及び造血器の疾患並びに免疫機構の障害	0.2	1.3
内分泌・栄養及び代謝疾患	12.0	7.5
精神及び行動の障害	7.5	7.5
神経系の疾患	5.6	6.7
眼及び付属器の疾患	8.8	4.8
耳及び乳様突起の疾患	1.1	0.5
循環器系の疾患	10.2	11.4
呼吸器系の疾患	12.5	8.0
消化器系の疾患	6.3	5.5
皮膚及び皮下組織の疾患	6.6	2.4
筋骨格系及び結合組織の疾患	10.9	9.8
腎尿路生殖器系の疾患	4.2	7.4
妊娠・分娩及び産じょく	0.1	0.1
周産期に発生した病態	0.0	0.1
先天奇形、変形及び染色体異常	0.1	0.1
症状、徴候及び異常臨床所見・異常検査所見で他に分類されないもの	1.8	1.3
損傷、中毒及びその他の外因の影響	2.3	3.8
健康状態に影響を及ぼす要因及び保健サービスの利用	0.2	0.1
その他	3.4	1.4

資料: 健康福祉部 保険年金課

(注) 国民健康保険被保険者の診療報酬明細書より算出。

6 後期高齢者医療制度

(1) 被保険者数の推移

(各年3.31)

年	被保険者数 総数	負担区分					障害者認定(再掲)				年間平均 被保険者数
		1割負担者			2割負担者	3割負担者	被保険者数	負担区分			
		一般	低Ⅱ	低Ⅰ				1割負担者	2割負担者	3割負担者	
3	17,172	7,519	2,917	2,814	－	3,922	38	38	－	－	17,179
4	17,511	7,698	3,084	2,765	－	3,964	35	35	－	－	17,282
5	18,274	3,461	3,215	2,810	4,576	4,212	31	30	－	1	17,914
6	18,760	3,609	3,432	2,807	4,638	4,274	25	24	1	－	18,496
7	19,208	3,663	3,520	2,789	4,758	4,478	22	22	－	－	19,023

資料:健康福祉部 保険年金課

(2)保険料の推移

年度	区 分	調定額(円)				収入額(円)			
		現年度	滞納繰越	小計	計	現年度	滞納繰越	小計	計
2	特別徴収	748,422,700	-	748,422,700	2,295,140,686	748,422,700	-	748,422,700	2,273,875,950
	普通徴収	1,525,970,400	20,747,586	1,546,717,986		1,515,171,150	10,282,100	1,525,453,250	
3	特別徴収	755,128,500	-	755,128,500	2,295,761,150	755,128,500	-	755,128,500	2,275,572,583
	普通徴収	1,522,732,300	17,900,350	1,540,632,650		1,512,941,500	7,502,583	1,520,444,083	
4	特別徴収	763,842,300	-	763,842,300	2,564,670,067	763,812,600	-	763,812,600	2,547,775,287
	普通徴収	1,783,918,800	16,908,967	1,800,827,767		1,773,807,925	10,154,762	1,783,962,687	
5	特別徴収	778,525,600	-	778,525,600	2,632,970,780	778,525,600	-	778,525,600	2,614,956,030
	普通徴収	1,838,923,300	15,521,880	1,854,445,180		1,829,672,000	6,758,430	1,836,430,430	
6	特別徴収	829,187,300	-	829,187,300	2,837,504,900	829,187,300	-	829,187,300	2,818,629,800
	普通徴収	1,992,671,300	15,646,300	2,008,317,600		1,981,778,400	7,664,100	1,989,442,500	

年度	区 分	収入割合(%)				一人当たり 保険料(円)
		現年度	滞納繰越	小計	計	
2	特別徴収	100	-	100	99.07	133,602
	普通徴収	99.29	49.56	98.63		
3	特別徴収	100	-	100	99.12	132,841
	普通徴収	99.36	41.91	98.69		
4	特別徴収	100	-	100	99.34	143,166
	普通徴収	99.43	60.06	99.06		
5	特別徴収	100	-	100	99.32	142,354
	普通徴収	99.50	43.54	99.03		
6	特別徴収	100	-	100	99.33	149,162
	普通徴収	99.45	48.98	99.06		

資料:健康福祉部 保険年金課

(注)1 収入額には還付予定額・還付未済額を含まない。

2 一人当たりの保険料は、調定額を年間平均被保険者数で除したもの。

7 国 民 年 金

(1) 拠出年金被保険者数の推移

(各年3.31)

区 分		3	4	5	6	7
第 1 号 被 保 険 者	男	9,833	9,844	9,686	9,562	9,482
	女	9,487	9,450	9,137	9,264	9,179
	計	19,320	19,294	18,823	18,826	18,661
任意加入被保険者	男	187	187	208	205	208
	女	324	310	316	340	329
	計	511	497	524	545	537
第 3 号 被 保 険 者	男	173	162	172	197	223
	女	9,211	8,867	8,488	8,011	7,573
	計	9,384	9,029	8,660	8,208	7,796
合 計	男	10,193	10,193	10,066	9,964	9,913
	女	19,022	18,627	17,941	17,615	17,081
	計	29,215	28,820	28,007	27,579	26,994

資料:健康福祉部 保険年金課(日本年金機構 武蔵野年金事務所)

(2)年金額

(単位:円)

(7.4.1)

区 分	老齢基礎	老齢福祉	障害基礎・障害		遺族基礎・加算	
			1級	2級	子1人	子2人
年金額	831,700 【829,300】	- 【424,900】	1,039,625 【1,036,625】	831,700 【829,300】	1,071,000 【1,068,600】	1,310,300 【1,307,900】

資料:健康福祉部 保険年金課(日本年金機構)

【 】内は昭和31年4月1日以前生まれの者の額

(3) 拠出年金受給権者数及び給付額

(単位:円)

(7.4.1)

区 分	受給権者数	給付額	区 分	受給権者数	給付額
老 齢 基 礎 年 金	30,720	21,546,861,371	遺 族 基 礎 年 金	33	27,387,501
老 齢 年 金	155	89,247,822	母 子 年 金	0	0
通 算 老 齢 年 金	116	32,602,263	遺 児 年 金	0	0
障 害 基 礎 年 金	502	437,556,950	寡 婦 年 金	10	3,568,088
障 害 年 金	5	4,678,775			

資料:健康福祉部 保険年金課(日本年金機構 武蔵野年金事務所)

(4)障害基礎年金受給権者数及び給付額

(単位:円)

(7.4.1)

区 分	受 給 権 者 数	給 付 額
障 害 基 礎 年 金	1,186	1,079,258,450

資料:健康福祉部 保険年金課(日本年金機構 武蔵野年金事務所)

(注) 受給対象者は、20歳前に初診日のある病気等で障害の状態に至った者。

(5)年金生活者支援給付金受給者数及び給付額

(単位:円)

(7.4.1)

区 分	受給者数	給付額
老 齡 基 礎 年 金	3,726	13,679,204
補 足 的 老 齡	763	1,732,320
障 害 基 礎 年 金	1,914	11,026,540
遺 族 基 礎 年 金	62	318,600
総 数	6,465	26,756,664

資料:健康福祉部 保険年金課(日本年金機構 武蔵野年金事務所)

8 介 護 保 険

(1)第1号被保険者数

年度	総 数	65歳以上75歳未満	75歳以上	うち外国人 被保険者	うち住所地特例 被保険者
2	33,107	15,332	17,775	167	554
3	33,240	15,109	18,131	174	548
4	33,364	14,484	18,880	181	516
5	33,649	14,260	19,389	194	548
6	33,952	14,092	19,860	213	551

資料:健康福祉部 高齢者支援課

(2) 要介護(要支援)認定者数の推移

年度	計	要支援1	要支援2	要介護1	要介護2	要介護3	要介護4	要介護5
2	6,639 (139)	473 (3)	402 (7)	1,636 (17)	1,508 (41)	1,024 (30)	898 (17)	698 (24)
3	6,865 (145)	492 (2)	401 (3)	1,743 (20)	1,593 (51)	969 (28)	948 (18)	719 (23)
4	7,100 (152)	627 (3)	430 (4)	1,753 (19)	1,610 (51)	1,029 (36)	978 (16)	673 (23)
5	7,180 (148)	572 (3)	470 (2)	1,718 (25)	1,622 (39)	1,107 (33)	1,014 (20)	677 (26)
6	7,274 (129)	607 (2)	542 (4)	1,738 (22)	1,715 (34)	1,036 (29)	951 (14)	685 (24)

資料:健康福祉部 高齢者支援課

(注) ()内は、第2号被保険者で内数。

(3)介護保険料の推移

年度	区 分	調定額(千円)				収入額(千円)			
		現年度	滞納繰越	小計	計	現年度	滞納繰越	小計	計
2	特別徴収	2,283,812	—	2,283,812	2,644,368	2,283,812	—	2,283,812	2,599,448
	普通徴収	321,916	38,639	360,555		305,299	10,335	315,635	
3	特別徴収	2,279,458	—	2,279,458	2,637,108	2,279,458	—	2,279,458	2,596,219
	普通徴収	325,599	32,050	357,649		309,461	7,299	316,760	
4	特別徴収	2,284,142	—	2,284,142	2,666,384	2,284,142	—	2,284,142	2,628,980
	普通徴収	352,169	30,073	382,242		336,872	7,966	344,838	
5	特別徴収	2,276,602	—	2,276,602	2,688,220	2,276,602	—	2,276,602	2,655,058
	普通徴収	383,931	27,687	411,618		370,379	8,077	378,456	
6	特別徴収	2,399,290	—	2,399,290	2,878,002	2,399,290	—	2,399,290	2,847,065
	普通徴収	452,903	25,808	478,712		437,526	10,248	447,774	

年度	区 分	収入割合(%)			
		現年度	滞納繰越	小計	計
2	特別徴収	100	—	100	98.30
	普通徴収	94.84	26.75	87.54	
3	特別徴収	100	—	100	98.45
	普通徴収	95.04	22.77	88.57	
4	特別徴収	100	—	100	98.60
	普通徴収	95.66	26.49	90.21	
5	特別徴収	100	—	100	98.77
	普通徴収	96.47	29.17	91.94	
6	特別徴収	100	—	100	98.93
	普通徴収	96.60	39.71	93.54	

資料:健康福祉部 高齢者支援課

(注) 収入額には還付未済額を含まない。

(4)所得段階別月額保険料及び人数

(6年度)

所得段階	月額保険料	人 数
第 1 段 階	1,750	872
第 2 段 階	1,750	4,116
第 3 段 階	2,500	2,150
第 4 段 階	3,875	1,899
第 5 段 階	5,000	3,785
第 6 段 階	5,616	3,301
第 7 段 階	6,558	3,371
第 8 段 階	7,525	2,063
第 9 段 階	7,691	2,441
第 10 段 階	9,108	3,309
第 11 段 階	10,300	1,882
第 12 段 階	12,150	1,064
第 13 段 階	12,675	749
第 14 段 階	14,791	487
第 15 段 階	15,316	726
第 16 段 階	18,616	1,032
第 17 段 階	20,600	306
第 18 段 階	22,575	187
第 19 段 階	24,091	127
第 20 段 階	25,416	85
計		33,952

資料:健康福祉部 高齢者支援課

(5) 給付額の推移

(単位: 千円)

年 度	居 宅 サ ー ビ ス	地 域 密 着 型 サ ー ビ ス	施 設 サ ー ビ ス	計
2	5,938,283	580,395	3,489,424	10,008,102
3	6,242,250	597,945	3,358,248	10,198,443
4	6,419,832	604,340	3,382,322	10,406,494
5	6,699,583	635,637	3,406,405	10,741,625
6	6,921,873	706,293	3,545,010	11,173,176

資料: 健康福祉部 高齢者支援課

(6)介護サービス種類別の件数及び給付額

(単位:千円)

(6年度)

サービスの種類		計	要支援1	要支援2	要介護1	要介護2	要介護3	要介護4	要介護5
訪問介護	件数	20,145	-	-	4,431	6,542	4,023	2,671	2,478
	金額	1,155,113	-	-	126,544	240,719	248,489	247,936	291,425
訪問入浴介護	件数	936	-	-	3	34	77	215	607
	金額	61,493	-	-	125	966	3,887	12,549	43,966
訪問看護	件数	15,684	109	157	3,328	5,398	3,157	1,961	1,574
	金額	702,196	2,200	4,321	130,662	230,306	148,253	89,634	96,820
訪問リハビリテーション	件数	1,504	13	34	229	531	303	232	162
	金額	51,228	320	862	8,058	17,649	10,533	8,084	5,722
通所介護	件数	14,874	-	-	4,075	5,225	2,992	1,702	880
	金額	867,585	-	-	148,565	269,333	222,458	146,996	80,234
通所リハビリテーション	件数	6,555	146	211	1,479	2,322	1,230	826	341
	金額	378,399	3,145	8,987	57,758	124,422	83,255	67,181	33,652
福祉用具貸与	件数	28,938	380	1,049	5,374	10,291	5,797	3,592	2,455
	金額	374,991	1,307	4,693	33,439	126,779	92,106	66,038	50,629
短期入所生活介護	件数	1,992	-	2	130	358	693	518	291
	金額	156,574	-	66	6,846	20,390	55,329	47,064	26,880
短期入所療養介護 (介護老人保健施設)	件数	694	-	-	17	137	186	240	114
	金額	59,254	-	-	824	9,957	16,882	20,802	10,789
短期入所療養介護 (介護療養型医療施設・介護医療院)	件数	-	-	-	-	-	-	-	-
	金額	-	-	-	-	-	-	-	-
居宅療養管理指導	件数	47,010	952	965	9,428	11,213	9,184	8,602	6,666
	金額	341,630	6,084	5,809	67,757	79,587	67,330	63,840	51,224
特定施設入居者 生活介護	件数	10,636	437	290	2,669	2,149	1,874	1,993	1,224
	金額	2,073,664	25,949	28,635	458,377	407,316	395,357	455,449	302,581
特定施設入居者生活介護 (短期利用)	件数	184	-	-	32	25	44	38	45
	金額	12,690	-	-	1,563	1,402	3,104	2,789	3,832
定期巡回・随時対応型 訪問介護看護	件数	188	-	-	38	33	53	51	13
	金額	33,916	-	-	2,974	4,065	10,395	13,338	3,143
夜間対応型訪問介護	件数	1,554	-	-	150	373	439	370	222
	金額	36,741	-	-	2,645	6,983	8,506	9,731	8,876
地域密着型通所介護	件数	6,261	-	-	2,370	2,286	1,134	367	104
	金額	295,717	-	-	72,960	98,462	85,095	28,565	10,634
認知症対応型 通所介護	件数	550	-	-	20	110	185	150	85
	金額	62,118	-	-	2,455	9,068	22,319	17,774	10,502
小規模多機能型 居宅介護	件数	-	-	-	-	-	-	-	-
	金額	-	-	-	-	-	-	-	-
認知症対応型 共同生活介護	件数	670	-	-	130	247	213	47	33
	金額	182,434	-	-	33,577	65,443	59,951	13,871	9,592
地域密着型特定施設入居者 生活介護	件数	-	-	-	-	-	-	-	-
	金額	-	-	-	-	-	-	-	-
地域密着型介護老人福祉施 設入所者生活介護	件数	-	-	-	-	-	-	-	-
	金額	-	-	-	-	-	-	-	-
看護小規模多機能型 居宅介護	件数	310	-	-	5	149	52	58	46
	金額	95,367	-	-	1,000	38,587	16,672	20,999	18,109
居宅介護支援	件数	42,368	620	1,329	12,088	14,349	7,230	4,150	2,602
	金額	642,082	3,228	6,707	174,055	206,839	130,307	74,960	45,986
福祉用具購入	件数	560	31	30	118	161	115	71	34
	金額	14,794	855	773	2,905	3,919	3,250	1,964	1,127
住宅改修	件数	350	61	30	101	78	39	31	10
	金額	30,180	6,066	2,854	9,112	6,023	2,947	2,523	657
介護老人福祉施設	件数	8,108	-	-	37	330	1,755	3,574	2,412
	金額	2,329,982	-	-	8,535	82,370	469,564	1,020,401	749,113
介護老人保健施設	件数	3,314	-	-	145	607	860	1,251	451
	金額	1,055,136	-	-	38,919	180,693	265,536	416,524	153,463
介護療養型医療施設	件数	5	-	-	-	-	-	1	4
	金額	1,975	-	-	-	-	-	403	1,572
介護医療院	件数	397	-	-	2	6	49	111	229
	金額	157,917	-	-	483	1,638	19,456	41,324	95,016
合 計		213,787	2,749	4,097	46,399	62,954	41,684	32,822	23,082
		11,173,176	49,153	63,708	1,390,139	2,232,915	2,440,980	2,890,737	2,105,545

資料:健康福祉部 高齢者支援課

VII 児童・青少年

1 児 童 福 祉

(1) 児童扶養手当支給状況

年度	世帯数	年間総支給額(円)
2	446	217,012,670
3	436	207,955,070
4	430	201,680,840
5	415	205,489,940
6	419	212,606,180

資料:子ども家庭部 子ども子育て支援課

(注)世帯数は3月末時点の数値。

(2) 児童育成手当支給状況

年度	育成手当		障害手当	
	児童数	年間総支給額(円)	児童数	年間総支給額(円)
2	904	152,968,500	72	12,617,000
3	896	150,106,500	67	12,539,500
4	857	147,906,000	63	11,594,000
5	860	146,623,500	62	11,547,500
6	855	145,975,500	66	11,795,500

資料:子ども家庭部 子ども子育て支援課

(注) 児童数は3月末時点の数値。

(3)児童手当・特例給付支給状況

年度	児童手当			特例給付		
	受給者数	児童数	年間総支給額(円)	受給者数	児童数	年間総支給額(円)
2	6,862	10,025	1,376,045,000	4,509	7,058	418,645,000
3	6,846	10,076	1,369,280,000	4,581	7,111	422,010,000
4	6,614	9,700	1,334,335,000	1,833	2,804	252,485,000
5	6,299	9,284	1,279,265,000	1,709	2,581	159,340,000
6	12,535	21,200	1,852,985,000

資料:子ども家庭部 子ども子育て支援課

(注) 受給者数及び児童数は2月期の数値。

令和6年度の年間総支給額は令和6年9月分までの特例給付を合算した額。

(4) 乳幼児、義務教育就学児及び高校生等医療費助成状況

年度	乳幼児数	乳幼児 年間助成件数	乳幼児 年間医療助成額 (円)	義務教育就学児数	義務教育就学児 年間助成件数	義務教育就学児 年間医療助成額 (円)	高校生数	高校生 年間助成件数	高校生 年間医療助成額 (円)
2	8,067	120,298	206,666,010	10,298	119,245	277,668,765	—	—	—
3	7,910	140,251	264,078,928	10,570	133,992	317,857,838	—	—	—
4	7,678	148,327	261,571,185	10,848	143,057	335,281,909	—	—	—
5	7,290	167,293	306,766,905	10,968	179,600	425,603,265	3,292	42,945	113,428,565
6	6,950	156,294	270,169,658	11,036	185,419	436,554,050	3,406	47,716	128,026,670

資料:子ども家庭部 子ども子育て支援課

(注) 1 乳幼児数・義務教育就学児数・高校生数は3月末の数値。

高校生制度は、令和5年度より乳幼児、義務教育就学児と同様の制度で開始。

(5) 学童クラブ別定員、支援員数及び利用状況

(年度)

施 設 名	区 分	2	3	4	5	6
一 小 こどもクラブ	定 員	130	144	144	144	144
	支 援 員	7	9	9	8	9
	平均出席児童数(月～金)	73.6	91.1	103.3	109.2	122.2
二 小 こどもクラブ	定 員	95	95	105	105	140
	支 援 員	5	6	6	8	9
	平均出席児童数(月～金)	50.9	75.7	96.0	94.1	96.9
三 小 こどもクラブ	定 員	70	70	105	105	105
	支 援 員	4	6	7	8	7
	平均出席児童数(月～金)	47.4	70.1	68.4	78.8	69.5
四 小 こどもクラブ	定 員	80	80	80	120	120
	支 援 員	4	5	5	7	7
	平均出席児童数(月～金)	47.9	58.0	59.0	73.0	61.1
五 小 こどもクラブ	定 員	120	120	120	120	120
	支 援 員	6	8	7	7	8
	平均出席児童数(月～金)	66.7	95.3	89.4	96.3	98.2
大野田こどもクラブ	定 員	120	120	120	151	151
	支 援 員	8	10	12	12	12
	平均出席児童数(月～金)	75.1	104.3	113.4	100.4	105.8
境 南 こどもクラブ	定 員	125	125	125	155	190
	支 援 員	7	10	10	12	12
	平均出席児童数(月～金)	76.7	110.5	119.5	130.2	150.6
本 宿 こどもクラブ	定 員	90	90	90	90	90
	支 援 員	5	6	5	7	6
	平均出席児童数(月～金)	52.4	65.5	70.0	61.7	55.8
千 川 こどもクラブ	定 員	65	65	65	80	80
	支 援 員	2	5	8	7	7
	平均出席児童数(月～金)	27.3	45.4	59.0	54.6	59.6
井之頭こどもクラブ	定 員	120	150	150	150	150
	支 援 員	8	9	11	11	11
	平均出席児童数(月～金)	75.5	101.6	108.1	106.7	107.2
関前南こどもクラブ	定 員	70	70	70	100	140
	支 援 員	4	5	6	7	9
	平均出席児童数(月～金)	40.7	52.4	64.5	82.2	102.3
桜 野 こどもクラブ	定 員	190	190	220	220	220
	支 援 員	10	12	14	12	13
	平均出席児童数(月～金)	128.9	165.4	163.5	174.3	169.2
フ リ ー 支 援 員		6	—	—	—	—
計	定 員	1,275	1,319	1,394	1,540	1,650
	支 援 員	76	91	100	106	110
	平均出席児童数(月～金)	763.0	1,035.5	1,114.1	1,161.5	1,198.5

資料:子ども家庭部 児童青少年課

(注) 令和3年度以降、各クラブにフリー支援員を配置したため、フリー支援員は各クラブの支援員数に含む。

(6)地域子ども館あそべえ利用状況

(年度)

地域子ども館	開放区分	2	3	4	5	6
一 小 あ そ べ え	教 室	6,906	10,432	13,886	14,110	17,410
	校 庭	15,229	21,145	23,427	27,599	29,805
	図 書	638	976	1,012	1,028	1,327
二 小 あ そ べ え	教 室	4,846	6,440	9,391	10,085	9,268
	校 庭	16,894	17,284	21,800	21,547	22,939
	図 書	51	354	505	584	922
三 小 あ そ べ え	教 室	4,395	5,631	5,057	9,843	12,562
	校 庭	18,120	23,634	23,077	28,090	28,759
	図 書	145	388	445	604	670
四 小 あ そ べ え	教 室	4,890	8,224	10,316	13,029	10,811
	校 庭	9,156	13,586	15,541	18,336	14,700
	図 書	36	58	422	1,388	1,049
五 小 あ そ べ え	教 室	5,305	8,173	10,714	11,667	11,577
	校 庭	18,625	23,908	23,262	29,407	32,947
	図 書	176	520	633	705	562
大 野 田 あ そ べ え	教 室	10,826	17,522	19,155	17,641	17,363
	校 庭	14,843	21,974	21,129	17,606	17,691
	図 書	499	1,026	992	782	839
境 南 あ そ べ え	教 室	6,410	10,758	12,044	14,204	12,893
	校 庭	15,550	25,504	32,211	39,080	35,161
	図 書	324	825	1,014	1,227	1,033
本 宿 あ そ べ え	教 室	3,713	7,263	8,664	9,409	9,238
	校 庭	9,921	12,985	15,491	15,112	13,011
	図 書	182	828	1,091	1,007	1,119
千 川 あ そ べ え	教 室	3,678	6,122	6,105	5,528	7,185
	校 庭	9,275	15,970	17,158	17,369	19,226
	図 書	261	729	514	443	509
井 之 頭 あ そ べ え	教 室	5,078	7,218	8,645	8,064	8,487
	校 庭	23,609	33,720	42,142	41,554	37,710
	図 書	176	574	1,047	395	646
関 前 南 あ そ べ え	教 室	4,265	5,199	6,958	6,875	8,427
	校 庭	9,140	12,536	15,575	14,701	19,405
	図 書	227	334	568	535	676
桜 野 あ そ べ え	教 室	6,951	9,743	7,517	7,770	6,994
	校 庭	18,135	23,757	28,848	30,580	29,365
	図 書	41	222	703	951	1,249
計	教 室	67,263	102,725	118,452	128,225	132,215
	校 庭	178,497	246,003	279,661	300,981	300,719
	図 書	2,756	6,834	8,946	9,649	10,601

資料:子ども家庭部 児童青少年課

(注) 1 各開故事業の数値は延べ人数。

2 元(31)年度は新型コロナウイルスの影響により、3月3日より休館した。

3 令和2年度は新型コロナウイルス感染症への対応のため、6月22日から放課後校庭開放、7月6日からあそべえ教室、8月24日から早朝校庭開放、12月から図書館開放を全館で再開した。

(7) プレーパーク利用状況

年度・月	2	3	4	5	6	6.4	5	6	7	8	9	10	11	12	7.1	2	3
来場数(延べ)	19,549	25,786	20,896	13,172	18,318	1,785	1,444	1,616	1,271	1,101	1,808	1,480	2,084	1,257	1,303	1,503	1,666

資料:子ども家庭部 児童青少年課

(注) 令和2年度の来場者数の減は新型コロナウイルス感染症対策により一部期間で実施を中止したためである。

(8) 町別の年齢別保育所入所待機児童数

(7.4.1)

町 名	0歳	1歳	2歳	3歳	4歳	5歳	計
総 数	-	-	-	-	-	-	-
吉祥寺東町	-	-	-	-	-	-	-
吉祥寺南町	-	-	-	-	-	-	-
御 殿 山	-	-	-	-	-	-	-
吉祥寺本町	-	-	-	-	-	-	-
吉祥寺北町	-	-	-	-	-	-	-
中 町	-	-	-	-	-	-	-
西 久 保	-	-	-	-	-	-	-
緑 町	-	-	-	-	-	-	-
八 幡 町	-	-	-	-	-	-	-
関 前	-	-	-	-	-	-	-
境	-	-	-	-	-	-	-
境 南 町	-	-	-	-	-	-	-
桜 堤	-	-	-	-	-	-	-

資料:子ども家庭部 子ども育成課

(注) 管外委託児童を含み、管外受託児童は除く。

(9) 入所要件別保育所児童数

(7.4.1)

年 齢	保 護 者 の 状 況						計
	居宅外労働		居宅内労働		その他		
	常雇	その他	自営	内職	出産・疾病・看護等	その他	
総 数	2,422	0	216	0	22	98	2,758

資料:子ども家庭部 子ども育成課

(注)管外委託児童を含み、管外受託児童は除く。

(10) 保育所別定員、職員定数及び年齢別入所児童数

(7.4.1)

保育所名		定員	職員定数			入所児童数						
			施設長	保育士	その他	0歳児	1歳児	2歳児	3歳児	4歳児	5歳児	小計
管内総数		3,096	38	622	259	210	462	506	540	534	526	2,778
市立	南	96	1	25	6	3	15	16	19	19	20	92
	境	102	1	26	2	9	15	18	19	20	20	101
	境 南	102	1	24	6	8	15	18	18	19	19	97
	吉 祥 寺	102	1	23	2	9	14	18	19	17	17	94
	小 計	402	4	98	16	29	59	70	75	75	76	384
市内	武蔵野赤十字	178	1	28	16	3	26	27	27	31	25	139
	西久保	110	1	21	14	9	18	20	21	20	20	108
	千 川	96	1	16	10	3	15	18	18	19	19	92
	桜 堤	96	1	16	14	3	16	18	20	20	20	97
	東	75	1	16	7	1	7	8	15	13	10	54
	精華第一	72	1	14	7	5	12	11	13	11	13	65
	北 町	128	1	22	13	12	20	24	23	18	22	119
	境南第2	83	1	16	13	6	10	12	15	16	16	75
	ふじの実	103	1	14	8	4	12	13	15	12	16	72
	ありんこ	66	1	19	8	5	12	12	12	12	12	65
	精華第二	96	1	15	7	3	12	12	12	17	14	70
	まちの保育園 吉祥寺	60	1	20	5	6	12	11	10	8	9	56
	ニチイキッズ 武蔵野やはた	80	1	11	6	6	14	14	12	10	13	69
	武蔵境コスモ	91	1	14	4	6	15	16	12	17	14	80
	グローバルキッズ 武蔵境園	62	1	11	5	6	10	10	11	12	10	59
	キッズガーデン 武蔵野関前	96	1	17	7	9	15	14	17	17	13	85
	境南すみれ	60	1	15	5	6	10	9	10	8	9	52
	ういず吉祥寺第一	60	1	11	5	6	8	10	12	12	11	59
	ういず吉祥寺第二	60	1	13	4	6	8	10	12	11	12	59
	マミー吉祥寺	60	1	11	5	4	10	9	9	7	11	50
	ひまわり	96	1	17	5	5	11	15	20	20	19	90
	武蔵野もみじの森	108	1	21	3	9	15	18	20	21	22	105
	このえ武蔵境	90	1	19	6	6	15	14	14	16	18	83
	中町すみれ	60	1	15	6	6	10	11	11	11	10	59
	吉祥寺きらめき	72	1	13	9	3	5	10	14	14	14	60
	まなびの森保育園 武蔵境	69	1	8	2	6	10	11	14	14	14	69
	吉祥寺東町すみれ	60	1	16	4	4	9	11	8	8	8	48
	ピノキオ幼児舎 吉祥寺保育園(本園・分園)	78	1	17	8	6	12	12	14	12	15	71
	むくむくみらい	73	1	11	5	6	10	12	14	14	15	71
	ミアヘルサ保育園 ひびき武蔵野西久保	60	1	11	6	6	9	9	12	8	9	53
	キッズいなぎ保育園吉祥寺	60	1	13	5	4	9	8	10	8	3	42
	武蔵境すみれ	66	1	15	6	6	11	12	8	10	2	49
	小 計	2,624	32	496	228	176	388	421	455	447	438	2,325
こども園	境こども園 (2号3号認定児)	61	1	17	11	2	12	12	10	12	12	60
	樫の実幼稚園 (2号3号認定児)	9	1	11	4	3	3	3	-	-	-	9
	小 計	70	2	28	15	5	15	15	10	12	12	69
管外総数		-	-	-	-	-	-	4	7	4	8	23
管外	その 他 (他区市保育所)	-	-	-	-	-	-	3	6	4	6	19
	その 他 (他区市こども園)	-	-	-	-	-	-	1	1	-	2	4

資料:子ども家庭部 子ども育成課

(注) 1 管内保育所は管外受託児童を含む。

2 青 少 年 対 策

(1) 青少年育成事業参加状況

(年度)

事業名	2			3			4			5			6		
	計	男	女	計	男	女	計	男	女	計	男	女	計	男	女
総 数	-	-	-	-	-	-	24	16	8	597	339	258	-	-	-
む さ し の ジャンボリー	-	-	-	-	-	-	-	-	-	570	321	249	-	-	-
サ マ ー キ ャ ン プ	-	-	-	-	-	-	-	-	-	-	-	-	-	-	-
親子キャンプ	-	-	-	-	-	-	24	16	8	27	18	9	-	-	-

資料:子ども家庭部 児童青少年課

(注)1 サマーキャンプは26年度～実施なし。

- 2 令和2年度は新型コロナウイルス感染症対策のため、各事業を中止した。
- 3 令和3年度は新型コロナウイルス感染症対策のため、各事業を中止し、むさしのジャンボリー事業では一部地区で代替事業を実施した。
- 4 令和4年度は新型コロナウイルス感染症対策のため、むさしのジャンボリー事業は中止し、11地区で再開準備事業を実施した。
- 5 令和6年度は武蔵野市立自然の村敷地内での熊の出没により、むさしのジャンボリー及び親子キャンプ事業を中止とした。

VIII 保健・衛生・公害

1 保 健

(1) 医療関係施設数

(3.31)

年度	病院	一般診療所			歯 科 診療所	助産所	施 術 所		出張施術 業 務 者	歯 科 技工所
		総数	有床	無床			あま指,はり きゅう	柔道整復		
2	8	216	4	212	157	7	167	77	110	13
3	8	224	4	220	157	7	177	76	112	13
4	8	229	4	225	154	8	187	79	116	13
5	7	234	3	231	157	12	188	80	118	13
6	7	217	4	213	156	14	187	78	116	13

資料:総務部 総務課(東京都多摩府中保健所「事業概要」)

(注)「あま指」はあん摩、マッサージ、指圧。

(2) 医療機関従事者数

(2.10.1)

区 分	医 師	歯科医師	薬剤師	保健師	助産師	看護師	准看護師
総 数	572.8	211.3	72.1	27.9	90.2	1,252.0	74.5
病 院	302.1	2.8	63.2	1.0	80.0	991.7	25.0
診 療 所	266.2	11.0	8.9	26.9	10.2	259.3	49.5
歯 科 診 療 所	4.5	197.5	—	—	—	1.0	—

資料:総務部 総務課(東京都多摩府中保健所「事業概要」)

(注)1 令和2年に実施した医療施設(静態)調査による。

2 非常勤の「医師」及び「歯科医師」については、各施設における常勤の通常時間に換算(常勤換算)して計上。

3 注2以外の職種については全て常勤換算した数値である。

(3)環境衛生関係施設数

(7.3.31)

業 種	施設数	業 種	施設数
総 数	3,373	水 道 施 設	2419
理 容 所	96	温 泉 利 用 施 設	-
美 容 所	577	特 定 建 築 物	96
ク リ ー ニ ン グ 所	66	コ イ ン ラ ン ド リ ー	23
公 衆 浴 場	15	コ イ ン シ ャ ワ ー	-
旅 館 業	14	飲 用 井 戸 等	17
興 行 場	15		
プ ー ル	35		

資料:総務部 総務課(東京都多摩府中保健所「事業概要」)

(4)原因別死亡者数の推移

(年)

死 因	元(31)	2	3	4	5
総 数	1,157	1,177	1,230	1,396	1,367
結 核	1	2	2	1	1
悪 性 新 生 物	327	308	325	361	340
糖 尿 病	10	9	8	8	7
高 血 圧 性 疾 患	8	6	7	9	4
心 疾 患	167	168	184	202	207
脳 血 管 疾 患	82	73	90	98	79
大動脈瘤及び解離	11	18	15	26	21
肺 炎	75	65	47	68	40
慢性閉塞性肺疾患	8	10	7	13	8
喘 息	2	1	-	3	-
肝 疾 患	16	19	9	14	13
腎 不 全	13	16	29	27	15
老 衰	128	127	141	166	186
不 慮 の 事 故	20	21	26	27	39
自 殺	12	33	19	14	19
そ の 他	277	301	321	359	247

資料:総務部 総務課(東京都保健医療局「人口動態統計」)

(5)各種予防接種実施状況

区分	接種方法	種 類			通知者数 A	実施者数 B	予診のみ	(6年度)	
								実施率 B/A(%)	接種会場数
A 類疾病	個別	不活化ポリオ	初回	1 回 目	-	-	-	-	70
				2 回 目	-	-	-	-	
				3 回 目	-	-	-	-	
			追 加		-	-	-	-	
			小 計		-	-	-	-	
		ジフテリア・破傷風・百日咳第Ⅰ期	初回	1 回 目	-	-	-	-	
				2 回 目	-	-	-	-	
				3 回 目	-	-	-	-	
			追 加		-	-	-	-	
			小 計		-	-	-	-	
		ジフテリア・破傷風・百日咳第Ⅰ期	初回	1 回 目	-	4	-	-	
				2 回 目	-	73	-	-	
				3 回 目	-	180	1	-	
			追 加		-	988	4	-	
			小 計		-	1,245	5	-	
		ジフテリア・破傷風・百日咳第Ⅰ期	初回	1 回 目	936	940	-	100.4	72
				2 回 目	936	857	2	91.6	
				3 回 目	936	778	-	83.1	
			追 加		936	53	-	5.7	
			小 計		3,744	2,628	2	70.2	
		破傷風第Ⅱ期・麻しん・風しん	二 種 混 合		1,260	1,021	-	81.0	
			第Ⅰ期		992	946	4	95.4	
			第Ⅱ期		1,147	1,049	1	91.5	
			小 計		2,139	1,995	5	93.3	
		(行政措置) 麻しん・風しん	麻しん・風しん		-	30	-	-	54
			麻 し ん		-	-	-	-	
			風 し ん		-	-	-	-	
		追風加的対策	緊急風しん抗体検査		13,553	455	-	3.4	79
			第5期(MR・風しん)		-	78	-	-	
		日本脳炎	第Ⅰ期	1 回 目	970	978	-	100.8	
				2 回 目	970	959	1	98.9	
				追 加	970	945	1	97.4	
			第Ⅱ期		1,307	1,354	2	103.6	
			小 計		4,217	4,236	4	100.5	
		ヒブ	初回	1 回 目	-	2	-	-	
				2 回 目	-	72	-	-	
				3 回 目	-	176	1	-	
			追 加		-	843	3	-	
			小 計		-	1,093	4	-	

		小児用肺炎球菌	初回	1 回 目	936	946	-	101.1	70
				2 回 目	936	929	2	99.3	
				3 回 目	936	954	1	101.9	
			追 加		936	944	3	100.9	
			小 計		3,744	3,773	6	100.8	
		水痘	1回目		992	961	4	96.9	
			2回目		992	920	4	92.7	
			小計		1,984	1,881	8	94.8	
		B型肝炎	1回目		936	933	-	99.7	
			2回目		936	922	2	98.5	
			3回目		936	920	1	98.3	
			小計		2,808	2,775	3	98.8	
		ロタウイルス	1回目(1価/5価ワクチン)		936	931	-	99.5	
			2回目(1価/5価ワクチン)		936	917	3	98.0	
			3回目(5価ワクチンのみ)		936	508	2	-	
			小計		2,808	2,356	5	-	
		子宮頸がん	1回目		575	1,941	2	-	
			2回目		575	1,610	-	-	
			3回目		575	1,206	-	-	
			小計		1,725	4,757	2	-	
B類疾病	個別	インフルエンザ	65 歳 以 上		34,171	17,273	-	50.5	109
			60～65歳未満障害者			12	-	-	
			小 計		34,171	17,285	-	-	
		新型コロナウイルス感染症	65 歳 以 上		34,171	9,384	-	27.5	76
			60～65歳未満障害者			9	-	-	
			小 計		34,171	9,393	-	-	
		高齢者肺炎球菌	65 歳 以 上		1,644	429	-	-	86
			60～65歳未満障害者		-	-	-	-	
			小 計		1,644	429	-	-	
接任意	個別	風しん対策候群対	風しん抗体検査		-	441	-	-	80
			麻しん風しん		-	186	-	-	
			風しん		-	70	-	-	
		おたふくかぜ		-	1,088	3	-	45	
		男性のHPV			69	-	-	57	
		小児インフルエンザ			12,000	-	-	80	
		疱疹疹状	生ワクチン		-	162	-	-	44
			不活化ワクチン		-	2,870	-	-	84
		高齢者肺炎球菌(66歳以上)			59	-	-	80	

資料:健康福祉部 健康課

(注)1 A類疾病個別及びB類疾病個別の接種会場は承諾医療機関数。風しん追加的対策における抗体検査および第5期予防接種については、全国の指定医療機関で実施している。

2 行政措置とは、定期予防接種以外の予防接種で市長の判断で独自に行うもの。

3 任意接種とは、定期予防接種以外の予防接種で本人・保護者と主治医との相談により判断し行うもの。

(6)健康診査

ア 30～39歳

(年度)

区 分	2	3	4	5	6
対 象 年 齢 人 口	21,478	21,220	21,033	20,471	19,872
受 診 者	514	741	728	667	700
受 診 率 (%)	2.4	3.5	3.5	3.3	3.5
所 見 な し	254	355	356	322	335
要 観 察	164	259	259	219	228
要 医 療	96	127	113	126	137

資料:健康福祉部 健康課

イ 40～74歳

(年度)

区 分	2	3	4	5	6
対象年齢人口	67,012	67,801	68,145	67,879	67,872
受 診 者	9,771	9,901	9,545	8,962	8,391
受 診 率(%)	14.6	14.6	14.0	13.2	12.4
所 見 な し	753	765	784	783	764
要 観 察	2,698	2,813	2,842	2,726	2,485
要 医 療	6,320	6,323	5,919	5,453	5,142

資料:健康福祉部 健康課

ウ 75歳以上

(年度)

区 分	2	3	4	5	6
対象年齢人口	17,538	17,555	17,918	18,690	19,182
受 診 者	8,905	8,969	9,310	9,451	9,738
受 診 率 (%)	50.8	51.1	52.0	50.6	50.8
所 見 な し	169	175	196	202	191
要 観 察	1,373	1,365	1,484	1,444	1,439
要 医 療	7,363	7,429	7,630	7,805	8,108

資料:健康福祉部 健康課

(7)がん検診事業・肝炎事業

ア 胃 がん

(年度)

区 分		2	3	4	5	6
エックス線検査	対 象 年 齢 人 口	96,408	97,020	97,218	97,247	97,391
	受 診 者	667	861	751	710	593
	受 診 割 合 (%)	0.7	0.9	0.8	0.7	0.6
	要 精 密 検 査 者	11	22	31	35	26
	要精密検査割合(%)	1.6	2.6	4.1	4.9	4.4
内視鏡検査	対 象 年 齢 人 口	61,438	62,542	63,495	64,353	65,179
	受 診 者	418	691	975	852	1,211
	受 診 割 合 (%)	0.7	1.1	1.5	1.3	1.9
	要 精 密 検 査 者	58	71	102	81	122
	要精密検査割合(%)	13.9	10.3	10.5	9.5	10.1

資料:健康福祉部 健康課

(注)1 胃がんエックス線検診の対象者は35歳以上、胃がん内視鏡検診の対象者は50歳以上の人で、前年度胃がん内視鏡検診を受診していない人。

2 令和2年度から胃がん内視鏡検診を開始。

イ 乳 がん

(年度)

区 分	2	3	4	5	6
対 象 年 齢 人 口	45,913 (1,153)	46,293 (1,152)	46,584 (1,157)	46,840 (1,101)	47,125 (1,099)
受 診 者	3,490 (148)	4,159 (199)	3,721 (179)	3,962 (160)	3,954 (117)
受 診 割 合 (%)	7.6 (12.8)	9.0 (17.3)	8.0 (15.5)	8.5 (14.5)	8.4 (10.6)
要 精 密 検 査 者	194	193	194	234	228
要 精 密 検 査 割 合 (%)	5.6	4.6	5.2	5.9	5.8

資料:健康福祉部 健康課

(注) 1 乳がん検診対象者は、40歳以上の女性で、前年度乳がん検診を受診していない人。

2 乳がん検診において、平成27年度から、41歳の女性(市民)を対象に、検診手帳及び無料クーポン券を送付する新たなステージに入ったがん検診の総合支援事業を実施。

3 ()は、新たなステージに入ったがん検診の総合支援事業対象者で内数。

ウ 子 宮 が ん

(年度)

区 分		2	3	4	5	6
対 象 年 齢 人 口		65,965	65,977	65,872	65,932	66,098
頸がん	受 診 者	6,934	8,042	6,863	7,452	6,930
	受 診 割 合 (%)	10.5	12.2	10.4	11.3	10.5
	要 精 密 検 査 者	270	228	207	199	162
	要精密検査割合(%)	3.9	2.8	3.0	2.7	2.3
体がん	受 診 者	1,370	1,727	1,394	1,653	1,463
	受 診 割 合 (%)	2.1	2.6	2.1	2.5	2.2
	要 精 密 検 査 者	14	8	11	14	7
	要精密検査割合(%)	1.0	0.5	0.8	0.8	0.5

資料:健康福祉部 健康課

(注) 子宮がん検診対象者は、20歳以上の女性で、前年度子宮がん検診を受診していない人。

エ 肺 が ん		(年度)				
		2	3	4	5	6
対 象 年 齢 人 口		85,356	86,063	86,569	87,054	87,564
受 診 者		1,202 (175)	1,521 (170)	1,342 (101)	1,268 (76)	2,606 (171)
受 診 割 合 (%)		1.4	1.8	1.6	1.5	3.0
要 精 密 検 査 者		28	43	29	20	83
要精密検査割合(%)		2.3	2.8	2.2	1.6	3.2

資料:健康福祉部 健康課

(注)1 対象年齢は40歳以上の人。50歳以上で基準に該当する人には胸部エックス線検査に加え喀痰細胞診を行う。

2 ()は、喀痰細胞診を実施した人で内数。

オ大腸がん

(年度)

区 分	2	3	4	5	6
対 象 年 齢 人 口	85,356	86,063	86,569	87,054	87,564
受 診 者	18,094	18,152	17,426	17,085	16,682
受 診 割 合 (%)	21.2	21.1	20.1	19.6	19.1
要 精 密 検 査 者	1,322	1,204	1,056	1,028	1,052
要 精 密 検 査 割 合 (%)	7.3	6.6	6.1	6.0	6.3

資料:健康福祉部 健康課

(注) 1 対象年齢は40歳以上の人。

2 要精密検査者及び要精密検査率(%)の数値を令和元(平成31)年度から記載する。

カ 肝 炎 ウ イ ル ス

(年度)

区 分	2	3	4	5	6
受 診 者	1,112	1,302	1,349	1,216	1,250

資料:健康福祉部 健康課

(注) 対象者は40歳以上でかつ過去に受診履歴がない人。

(8) 歯科健康診査

(年度)					
区 分	2	3	4	5	6
対 象 者	85,279	85,725	86,485	88,345	88,825
受 診 者	5,937	6,553	6,828	13,362	13,392
受 診 率 (%)	7.0	7.6	7.9	15.1	15.1

資料: 健康福祉部 健康課

(注) 対象者は3月31日時点、40歳以上の人。

(9)健康増進事業

(年度)					
区 分	2	3	4	5	6
参 加 者 (延 べ 人 数)	2,237	3,538	4,017	5,252	6,236

資料:健康福祉部 健康課

(10)結核予防事業

ア 予防接種

(年度)

区 分	2	3	4	5	6
対 象 者	1,092	1,122	1,108	1,013	944
B C G 接 種 者	1,088(1)	1,083(4)	1,090(4)	995	930
接 種 率 (%)	99.6	96.5	98.4	98.2	98.5

資料:健康福祉部 健康課

(注)1 予防接種法に基づき1歳に至るまでの乳児を対象。

2 令和2～4年度の()内は、予防接種法施行令第1条の3第2項に基づき、新型コロナウイルス感染症の発生に伴い、やむを得ず接種を控え、接種機会を逸失した者に対する接種を定期接種として取り扱った数。

イ 若年層胸部検診

(年度)

区 分		2	3	4	5	6
受 診 者		5	4	1	4	2
胸部エックス線 検 査	要精密検査者	—	—	—	—	—
	要経過観察者	—	—	—	—	—
	異 常 な し	5	4	1	4	2

資料:健康福祉部 健康課

(注)若年層胸部検診の対象者は16歳以上40歳未満の人。(令和3年度までは15歳以上)

(11) 母子保健事業

ア 妊娠届出書

(年度)

区 分	2	3	4	5	6
妊 婦 数 (新 規)	1,202	1,185	1,125	1,085	966
妊 婦 数 (転 入)	125	116	95	106	93
計	1,327	1,301	1,220	1,191	1,059

資料:健康福祉部 健康課

イ 妊婦健康診査・新生児聴覚検査

(年度)

区 分	2	3	4	5	6
受 診 者 (延 べ 人 数)	12,386	13,019	12,267	12,044	11,025
超音波検査受診者	965	1,045	941	2,940	3,534
子宮頸がん検診受診者	1,098	1,107	1,060	1,021	886
新生児聴覚検査受診者	817	904	826	830	762

資料:健康福祉部 健康課

(注) 1 平成24年4月1日から妊婦超音波検査の年齢要件を撤廃。

2 平成28年度から、子宮頸がん検診への助成を開始。

3 令和元年度から、新生児聴覚検査への助成を開始。

4 令和5年度から、妊婦超音波検査受診票交付枚数を4枚へ増やした。

ウ 妊婦健康診査受診費助成

(年度)

区 分	2	3	4	5	6
都外医療機関等 助成人数	247	195	189	192	144
助 産 所 助 成 人 数	7	8	4	3	8

資料:健康福祉部 健康課

エ 新生児聴覚検査受診費助成

(年度)

区 分	2	3	4	5	6
都外医療機関等 助成人数	180	160	148	152	110

資料:健康福祉部 健康課

オ 乳児健康診査(3～4か月児)

(年度)

区 分	2	3	4	5	6
対 象 者	1,095	1,127	1,118	1,014	965
受 診 者	1,060	1,079	1,093	987	941
受 診 率 (%)	96.8	95.7	97.8	97.3	97.5
有 所 見 者	225	263	264	258	236
有 所 見 率 (%)	21.2	24.4	24.2	26.1	25.1

資料:健康福祉部 健康課

(注) 新型コロナウイルス感染症への対応のため、令和2年4月は健診を延期し、5月より個別医療機関の実施にて再開。
令和3年4月より集団健診を再開。

カ 乳児健康診査(6～7か月児)

(年度)

区 分	2	3	4	5	6
対 象 者	1,095	1,127	1,118	1,014	965
受 診 者	1,075	1,049	1,094	1,026	963
受 診 率 (%)	98.2	93.1	97.9	101.2	99.8
有 所 見 者	46	50	67	58	65
有 所 見 率 (%)	4.3	4.8	6.1	5.7	6.7

資料:健康福祉部 健康課

キ 乳児健康診査(9～10か月児)

(年度)

区 分	2	3	4	5	6
対 象 者	1,095	1,127	1,118	1,014	965
受 診 者	1,035	987	1,050	1,029	898
受 診 率 (%)	94.5	87.6	93.9	101.5	93.1
有 所 見 者	43	36	33	43	41
有 所 見 率 (%)	4.2	3.6	3.1	4.2	4.6

資料:健康福祉部 健康課

ク 1歳6か月児健康診査(内科)

(年度)

区 分	2	3	4	5	6
対 象 者	1,122	1,093	1,077	1,094	1,013
受 診 者	1,102	986	987	1,034	976
受 診 率 (%)	98.2	90.2	91.6	94.5	96.3
有 所 見 者	115	103	116	136	108
有 所 見 率 (%)	10.4	10.4	11.8	13.2	11.1

資料:健康福祉部 健康課

ケ 1歳6か月児歯科健康診査

(年度)

区 分	2	3	4	5	6
対 象 者	1,311	1,074	1,018	1,113	1,028
受 診 者	1,157	1,058	1,007	1,104	1,026
受 診 率 (%)	88.3	98.5	98.9	99.2	99.8
むし 歯 の ある 者	9	2	5	5	0
むし 歯 の ある 者 の 割 合 (%)	0.8	0.2	0.5	0.5	0.0

資料:健康福祉部 健康課

(注)新型コロナウイルス感染症への対応のため、令和2年3月の2回分、4～5月は健診を延期。
中止した令和2年3月の対象者が令和2年度に振替となった。

コ 3歳児健康診査

(年度)

区 分	2	3	4	5	6
対 象 者	1,315	1,069	1,077	1,038	1,053
受 診 者	1,319	1,008	1,095	1,011	1,064
受 診 率 (%)	100.3	94.3	101.7	97.4	101.0
有 所 見 者	334	286	329	282	298
有 所 見 率 (%)	25.3	28.4	30.0	27.9	28.0

資料:健康福祉部 健康課

(注) 新型コロナウイルス感染症への対応のため、令和2年3月の2回分、4～5月は健診を延期。

サ 3歳児歯科健康診査

(年度)

区 分	2	3	4	5	6
対 象 者	1,315	1,069	1,077	1,038	1,053
受 診 者	1,316	1,006	1,090	1,003	1,058
受 診 率 (%)	100.1	94.1	101.2	96.6	100.5
むし 歯 の ある 者	76	38	41	26	32
むし 歯 の ある 者 の 割 合 (%)	5.8	3.8	3.8	2.6	3.0

資料:健康福祉部 健康課

(注)新型コロナウイルス感染症への対応のため、令和2年3月の2回分、4～5月は健診を延期。

(12)未熟児養育医療給付事業

(年度)					
区 分	2	3	4	5	6
申 請 者	27	21	36	21	23
認 定 者	27	21	36	21	23
認定取り下げ数	—	—	—	—	—

資料:健康福祉部 健康課

(13)休日診療事業

(6年度)

区 分		病(医)院等数		延開設日数(開設薬局数)	受診者数(処方箋受付数)
内 科 (小児科)	休 日	1日あたり市内	〔～R6.9.30〕 診療所2+病院1	216	6,507
	〔R6.10.1～〕 診療所3 または 診療所2+病院1				
	休日準夜間		病院1か所	72	117
休 日 調 剤 薬 局		院外処方を行う診療所1につき1薬局		151	5,768
休 日 ・ 全 夜 間		東 京 都 指 定 病 院		883	18,348
休 日 歯 科		1 日 あ た り 市 内 1 か 所		72	273
休 日 耳 鼻 科		東京都内病院割り当て		4	353
休 日 眼 科				8	367

資料:健康福祉部 健康課

(注) 吉祥寺南病院が令和6年8月31日に全夜間診療事業を休止し、令和6年9月30日にすべての診療を休止したため、令和6年9月1日より全夜間診療は3病院から2病院になり、令和6年10月1日より休日・休日準夜間診療体制が変更となった。

(14)かかりつけ薬局推進事業

(年度)

区 分	2	3	4	5	6
相 談 者 数	509	513	318	874	1,074

資料:健康福祉部 健康課

2 衛 生

(1)ごみ排出量の推移

年度	収 集(t)						民間搬入 (t)	排出量 合 計 (t)	年間1人 当 たり 排出量 (kg)	1日1人 当 たり 排出量 (g)	収集対象 人口 (人)	集団回収 (t)	発 生 量 (t)
	可 燃 ご み	不 燃 ご み	粗 大 ご み	資 源 物	有 害 ご み	収 集 量 計	可 燃 ご み						
2	21,616	1,273	1,749	10,849	102	35,589	5,117	40,706	276	755	147,677	2,453	43,159
3	21,139	1,116	1,556	10,574	98	34,483	5,273	39,756	268	735	148,235	2,348	42,104
4	20,620	1,040	1,402	10,275	94	33,431	5,863	39,294	265	726	148,260	2,197	41,491
5	19,429	896	1,371	9,751	92	31,539	6,632	38,171	258	704	148,070	2,034	40,205
6	19,795	897	1,316	9,568	95	31,671	6,680	38,351	259	708	148,317	1,891	40,242

資料:環境部 ごみ総合対策課

(注)1 粗大ごみには再生利用した物も含む。

2 資源物は資源回収(古紙・古着・びん・缶・ペットボトル・プラスチック製容器包装)及び拠点回収に剪定枝木回収分(家庭から排出されたもののみ)を加えたもの。

3 民間搬入とは、事業系ごみがクリーンセンターに搬入されたものを指す。

4 収集対象人口は各年10月1日現在の住民基本台帳人口(外国人を含む)による。

5 発生量は排出量合計と集団回収(地域団体が行っている資源回収)を加えたもの。

(2)ごみ処理経費の推移

(単位:千円)

(年度)

区 分	2	3	4	5	6
収 集 ・ 運 搬 費	1,604,078	1,639,334	1,673,914	1,737,446	1,877,125
中 間 処 理 費	699,926	704,695	712,101	750,289	946,495
最 終 処 分 費	333,878	309,873	304,371	313,069	313,800
減量・資源化対策費	73,159	66,424	69,194	64,642	74,280
合 計	2,711,041	2,720,326	2,759,580	2,865,446	3,211,700
ご み 処 理 量 (t)	43,267	42,205	41,599	40,296	40,333
1トン当たり経費(円)	62,658	64,455	66,338	71,110	79,629

資料:環境部 ごみ総合対策課

(注)ごみ処理量は、「(1)ごみ排出量の推移」の表中「発生量」に公園等の剪定枝木量を加えたもの。

(3)くみ取り処理人口及び世帯数の推移

(各年10.1)

年	処理人口(人)	世帯数	壺数
2	5	1	1
3	5	1	1
4	5	1	1
5	5	1	1
6	5	1	1

資料:環境部 ごみ総合対策課

(注)「壺数」とはトイレの数。

(4)し尿処理経費

(単位:千円)

(年度)

区 分	2	3	4	5	6
収 集 費	9,801	10,197	14,705	15,235	15,873
運 搬 費	—	—	—	—	—
処 分 費	20,773	23,171	18,475	15,387	15,936
管 理 費	7,856	7,055	7,526	7,538	7,491
工 事 費	—	—	—	—	—
中 間 処 理 費	—	—	—	—	—
合 計	38,430	40,423	40,706	38,160	39,300
処 理 量 (k l)	203	172	214	205	206
1kl当たり経費(円)	189,779	235,289	190,214	186,146	190,777

資料:環境部 ごみ総合対策課

3 公 害

(1) 苦情受付件数

(年度)

種 別		2	3	4	5	6
総 数		657	694	546	677	724
典型 7 公害	大 気 汚 染	47	41	28	35	42
	騒 音	122	130	127	114	103
	振 動	14	24	17	17	14
	悪 臭	17	20	14	20	9
	そ の 他	2	3	—	2	1
そ の 他		455	476	360	489	555

資料:環境部 環境政策課

(2)公害規制対象事業所(工場)数の推移

(年度)

区 分	2	3	4	5	6
事業所数	114	110	110	108	108

資料:環境部 環境政策課

(3)大気汚染測定結果の状況

種 別	(年度)				
	2	3	4	5	6
二 酸 化 硫 黄 (ppm)	0.000	0.000	0.001	0.000	0.000
浮 遊 粒 子 状 物 質 (mg/ m ³)	0.014	0.009	0.011	0.012	0.011
一 酸 化 炭 素 (ppm)	0.2	0.2	0.1	0.1	0.1
光化学オキシダント (ppm)	0.027	0.030	0.030	0.030	0.032
二 酸 化 窒 素 (ppm)	0.013	0.011	0.010	0.010	0.010

資料:環境部 環境政策課

(注)数値は年平均値。

IX都市施設

1都市計画

(1)用途地域別面積

(7.4.1)

種類	面積 (約ha)	容積率 (以下)	建蔽率 (以下)	外壁の 後退距離の限度 (m)	建築物の 敷地面積の最低限度 (㎡)	建築物の 高さの限度 (m)	構成比 (約%)
第一種 低層住居専用地域	6.5	5/10	3/10	－	120	10	0.6
	13.5	6/10	3/10	－	120	10	1.3
	413.8	8/10	4/10	－	120	10	38.4
	110.9	10/10	5/10	－	100	10	10.3
	7.7	15/10	5/10	－	100	10	0.7
小計	552.4						51.3
第二種 低層住居専用地域	2.2	10/10	5/10	－	100	10	0.2
小計	2.2	－	－	－	－	－	0.2
第一種 中高層住居専用地域	199.0	20/10	6/10	－	100	－	18.5
小計	199.0	－	－	－	－	－	18.5
第二種 中高層住居専用地域	34.3	20/10	6/10	－	100	－	3.2
小計	34.3	－	－	－	－	－	3.2
第一種 住居地域	92.4	20/10	6/10	－	100	－	8.6
小計	92.4	－	－	－	－	－	8.6
第二種 住居地域	26.8	20/10	6/10	－	100	－	2.5
小計	26.8	－	－	－	－	－	2.5
準住居地域	－	－	－	－	－	－	－
小計	－	－	－	－	－	－	－
近隣商業地域	26.7	20/10	8/10	－	－	－	2.5
	51.9	30/10	8/10	－	－	－	4.8
小計	78.6	－	－	－	－	－	7.3
商業地域	1.6	40/10	8/10	－	－	－	0.1
	18.4	50/10	8/10	－	－	－	1.7
	29.6	60/10	8/10	－	－	－	2.8
	6.9	70/10	8/10	－	－	－	0.6
小計	56.5	－	－	－	－	－	5.2
準工業地域	34.1	20/10	6/10	－	－	－	3.2
小計	34.1	－	－	－	－	－	3.2
工業地域	－	－	－	－	－	－	－
小計	－	－	－	－	－	－	－
工業専用地域	－	－	－	－	－	－	－
小計	－	－	－	－	－	－	－
合計	1,076.3						100.0

資料:都市整備部 まちづくり推進課

(注) 1 用途地域の都市計画変更(平成28年8月16日 武蔵野市告示第150号)による。
2 構成比の数値は端数処理した値を表示しており、内訳の計と小計・合計が合わない場合がある。

2 道 路

(1) 管理者別道路延長及び面積

道路種別		車道幅員別内訳					舗装別内訳		計	道路率 (%)	舗装率 (%)
		19.5m以上	13.0m以上	5.5m以上	3.5m以上	3.5m未満	舗装道	砂利道			
東京都 管理道路	延長(m)	7	834	19,808	597	-	21,246	-	21,246	-	-
	面積(m ²)	164	23,815	288,662	6,768	-	319,409	-	319,409	2.9	100.0
市 道	延長(m)	203	1,144	23,461	59,149	44,128	127,352	733	128,085	-	-
	面積(m ²)	7,364	31,411	279,297	349,318	175,122	840,542	1,970	842,512	7.7	99.8
認定外 道 路	延長(m)	-	20	549	7,224	15,840	23,414	219	23,633	-	-
	面積(m ²)	-	468	8,998	38,475	54,353	101,747	547	102,294	0.9	99.5
私 道	延長(m)	-	97	2,930	15,124	75,809	90,847	3,113	93,960	-	-
	面積(m ²)	-	2,112	23,695	85,146	276,141	377,845	9,249	387,094	3.5	97.6
計	延長(m)	210	2,095	46,748	82,094	135,777	262,859	4,065	266,924	-	-
	面積(m ²)	7,528	57,806	600,652	479,707	505,616	1,639,543	11,766	1,651,309	15.0	99.3

資料:都市整備部 道路管理課

(注)1 橋を含む。

2 幅員は全幅。

3 認定外道路とは道路法の認定をうけていない市名義の道路。

4 認定外道路と私道の重用延長＝2,459m

5 道路率(%)＝(道路の面積／行政面積)×100

6 舗装率(%)＝{(道路の面積－砂利道の面積)／道路面積}×100

(2) 市道、私道別道路延長及び面積

(7.4.1)

道路種別		道路幅員別内訳				計
		9.0m以上	5.5m以上 9.0m未満	4.0m以上 5.5m未満	4.0m未満	
市 道	延 長(m)	21,931	30,870	52,500	22,784	128,085
	面 積(㎡)	302,565	205,202	253,894	80,851	842,512
	道路率(%)	2.8	1.9	2.3	0.7	7.7
認定外道路	延 長(m)	540	1,298	10,751	11,044	23,633
	面 積(㎡)	9,254	7,914	51,006	34,120	102,294
	道路率(%)	0.1	0.1	0.5	0.3	0.9
私 道	延 長(m)	1,986	6,730	29,109	56,135	93,960
	面 積(㎡)	20,547	43,071	129,473	194,003	387,094
	道路率(%)	0.2	0.4	1.2	1.8	3.5
計	延 長(m)	24,457	38,898	92,360	89,963	245,678
	面 積(㎡)	332,366	256,187	434,373	308,974	1,331,900
	道路率(%)	3.0	2.3	4.0	2.8	12.1

資料:都市整備部 道路管理課

(注) 認定外道路と私道の重用延長=2,459m

(3)都市計画道路の状況

(7.4.1)

路線番号			施行者	計画		施行済	施行率(%)
区分	規模	一連番号		幅員(m)	延長(m)・面積(㎡)	延長(m)・面積(㎡)	
3	6	1	市	11	1,110	1,110	100.0 ※
3	4	2	都・市	16	1,050	730	69.5
3	4	3	都	14.5～20	4,840	2,740	56.6
3	4	4	都	16	190	190	100 ※
3	5	5	市	15	520	520	100
3	3	6	都・市	25～36	1,780	1,430	80.3
3	4	7	市	12～16	2,540	2,540	100
3	4	8	市	16	230	230	100
3	5	9	市	12	980	980	100
3	4	10	都	16	4,340	425	9.8
3	4	11	都	16	970	-	-
3	1	12	都	40～49	5,000	2,620	52.4
3	4	13	市	16	1,330	-	-
3	3	14	市	22	50	50	100
				広場	1,900	-	-
3	3	15	市	22	240	240	100
				広場	10,400	10,400	100
3	4	16	都	15～20	2,030	2,030	100
3	5	17	市	12～18	2,160	1,820	84.3
3	3	18	市	22	320	320	100
				広場	6,050	6,050	100
3	5	19	都・市	15～22	2,050	2,050	100
3	4	20	市	16～20	590	590	100
				広場	6,200	6,200	100
3	5	21	市	15	60	60	100
3	4	22	都	16	1,090	1,090	100
3	3	23	市	22	160	160	100
				広場	6,700	6,700	100 ※
3	4	24	都	16	1,730	-	-
3	5	25	市	12	740	740	100
3	4	26	市	16	920	-	-
3	4	28	市	12	390	390	100
7	6	1	市	10	1,140	800	70.2
7	4	2	市	16	150	-	0.0
武鉄中付	1		都・市	6～13	320	320	100
武鉄中付	2		市	10.5	300	300	100
武鉄中付	3		都	8.5～9	540	540	100
計			路 線	-	39,860	25,015	62.8
			広 場	-	31,250	29,350	93.9

資料:都市整備部 まちづくり推進課

(注)1 都市計画道路は、区分・規模・一連番号による路線番号により分類。

2 道路については延長、広場については面積とする。

※一部幅員不足または未施行箇所あり。

3 橋りょう・河川

(1) 構造別橋りょう数、延長及び面積

(7.4.1)

区 分	総数			永久橋			木造橋		
	本数	延長(m)	面積(㎡)	本数	延長(m)	面積(㎡)	本数	延長(m)	面積(㎡)
総 数	52	310	3,550	52	310	3,550	-	-	-
都 道	9	81	1,740	9	81	1,740	-	-	-
市 道	37	207	1,729	37	207	1,729	-	-	-
私 道	6	22	81	6	22	81	-	-	-

資料:都市整備部 道路管理課(東京都北多摩南部建設事務所)

(2)河川の現況

(7.4.1)

名 称	仙川
等 級	1級河川
起 点	小金井市貫井北町
終 点	野川合流点
河川延長(km)	20.9
都市計画決定延長(km)	13.2
事業決定延長(km)	9.7 (50mm対応)

資料:環境部 下水道課(東京都建設局河川部)

4 上 水 道

(1)給水人口及び普及率の推移

(各年3.31)

年	給水人口(人)	普及率(%)
3	147,975	100
4	148,300	100
5	148,196	100
6	148,079	100
7	148,285	100

資料:水道部 総務課

(2) 取水量及び給水量

(単位:m³)

(7.4.1)

年月	取水量	取水内訳				給水量
		深井戸取水		都受水		
2	17,008,830	12,478,230	(73.4)	4,530,600	(26.6)	17,008,830
3	16,586,178	12,969,478	(78.2)	3,616,700	(21.8)	16,586,178
4	16,391,315	11,721,515	(71.5)	4,669,800	(28.5)	16,391,315
5	16,391,422	11,466,822	(70.0)	4,924,600	(30.0)	16,391,422
6	16,380,512	11,479,512	(70.1)	4,901,000	(29.9)	16,380,512
6.4	1,348,854	974,054	(72.2)	374,800	(27.8)	1,348,854
6.5	1,383,221	1,000,621	(72.3)	382,600	(27.7)	1,383,221
6.6	1,358,268	965,068	(71.1)	393,200	(28.9)	1,358,268
6.7	1,412,905	990,405	(70.1)	422,500	(29.9)	1,412,905
6.8	1,364,701	991,801	(72.7)	372,900	(27.3)	1,364,701
6.9	1,338,517	956,217	(71.4)	382,300	(28.6)	1,338,517
6.10	1,377,645	956,345	(69.4)	421,300	(30.6)	1,377,645
6.11	1,351,187	912,687	(67.5)	438,500	(32.5)	1,351,187
6.12	1,415,955	942,655	(66.6)	473,300	(33.4)	1,415,955
7.1	1,376,660	958,860	(69.7)	417,800	(30.3)	1,376,660
7.2	1,271,160	862,960	(67.9)	408,200	(32.1)	1,271,160
7.3	1,381,439	967,839	(70.1)	413,600	(29.9)	1,381,439

資料:水道部 工務課

(注) ()は深井戸取水、都受水の割合(%)。

(3) 用途別使用水量

(単位: m³)

(年度)

年月	総 量	一般・営業用	官公署・学校用	その他	1人1日平均使用水量(ℓ)
2	16,528,704	16,000,519	294,429	233,756	306
3	16,415,112	15,855,119	329,350	230,643	303
4	16,199,719	15,618,019	353,814	227,886	299
5	16,062,091	15,477,096	359,417	225,578	296
6	16,128,646	15,560,017	344,279	224,350	298
6.4	1,398,650	1,361,194	24,142	13,314	314
5	1,247,281	1,199,553	23,989	23,739	271
6	1,462,990	1,418,887	29,578	14,525	329
7	1,243,630	1,185,092	35,746	22,792	270
8	1,463,319	1,410,666	37,353	15,300	318
9	1,272,163	1,220,948	28,071	23,144	286
10	1,410,572	1,360,994	35,005	14,573	307
11	1,251,884	1,200,025	28,246	23,613	282
12	1,456,643	1,413,095	29,079	14,469	317
7.1	1,258,459	1,210,535	24,718	23,206	274
2	1,474,781	1,436,593	24,680	13,508	356
3	1,188,274	1,142,435	23,672	22,167	258

資料: 水道部 総務課

(注) 令和6年度各月の「1人1日平均使用水量」は、各月の人口で除して算出したもの。

(4) 上水道施設及び付帯設備の状況

ア 管種・管径別管路延長

(単位:m)

(7.4.1)

管種	口径 (mm)	耐震 継手管	非耐震 継手管	小計	非耐震継手管				計	
		ダクタイル 鋳鉄管(FCD)			鋳鉄管 (FC)	ステンレス 鋼管 (SSP)	硬質塩化 ビニル管 (VP)	その他		
導水 管	75	18	3	22	-	-	-	-	22	
	100	175	79	254	48	8	-	-	309	
	125	-	-	-	20	1	-	1	22	
	150	975	499	1,475	3	-	-	11	1,488	
	200	3,666	3,244	6,910	171	1	-	6	7,088	
	250	3,988	1,661	5,650	28	-	-	-	5,678	
	300	181	6	187	10	-	-	-	197	
	350	1,593	56	1,649	95	-	-	-	1,744	
	計	10,595	5,549	16,145	375	9	-	17	16,546	
送 水 管	400	-	103	103	15	-	-	-	118	
	600	-	1,699	1,699	13	-	-	326	2,038	
	計	-	1,802	1,802	28	-	-	326	2,157	
配 水 管	50以下	5,404	-	5,404	-	5,103	22,480	128	33,115	
	75	57,517	1,956	59,474	25	-	-	-	59,499	
	100	37,008	40,571	77,579	939	9	-	15	78,542	
	150	12,058	35,942	48,000	548	5	-	-	48,553	
	200	15,059	10,608	25,667	916	8	-	242	26,833	
	250	5,089	4,742	9,830	522	18	-	94	10,464	
	300	3,986	4,363	8,348	1,069	-	-	6	9,424	
	350	1,327	658	1,984	851	-	-	11	2,847	
	400	124	3,592	3,716	3,306	-	-	26	7,048	
	450	31	-	31	-	-	-	4	35	
	500	110	2,055	2,165	1,208	-	-	52	3,425	
	600	55	399	454	-	-	-	59	512	
	計	137,767	104,886	242,653	9,384	5,143	22,480	636	280,297	
合 計		148,363	112,237	260,600	9,787	5,152	22,480	980	298,999	

資料:水道部 工務課

(注) 1 令和7年4月1日現在の管路耐震化率は49.6%である。

2 耐震継手管のダクタイル鋳鉄管は、NS形、SⅡ形、S形、KF形、GX形、S50形である。

3 非耐震継手管のダクタイル鋳鉄管はA形、T形、K形である。

4 その他の管種は鋼管等である。

イ 取水施設(深井戸取水量)

(7.4.1)

水源番号	位 置	深 度(m)	6年度取水量(m ³)
第 1 水 源	中町3-9	200	47
第 2 水 源	吉祥寺北町3-5	125	8
第 3 水 源	吉祥寺北町5-6	187	528,814
第 4 水 源	吉祥寺北町4-11	250	556,015
第 5 水 源	吉祥寺北町5-11	230	576,634
第 6 水 源	緑町2-3	200	84,153
第 7 水 源	関前5-19	250	420,216
第 8 水 源	境4-7	200	615,762
第 9 水 源	桜堤1-7	250	862,473
第 10 水 源	境5-6	200	676,393
第 12 水 源	桜堤2-8	180	646,828
第 13 水 源	八幡町3-5	250	602,305
第 14 水 源	関前3-16	250	349,876
第 15 水 源	西久保3-13	250	677,598
第 16 水 源	中町1-27	250	448,727
第 17 水 源	吉祥寺本町3-27	228	541,953
第 18 水 源	吉祥寺本町4-17	200	91
第 19 水 源	吉祥寺北町3-13	250	593,020
第 20 水 源	関前2-10	350	384,150
第 21 水 源	関前4-5	250	32
第 22 水 源	境3-24	250	219,727
第 23 水 源	境1-24	220	0
第 24 水 源	桜堤3-22	250	679,628
第 26 水 源	吉祥寺北町4-11	250	692,348
第 27 水 源	桜堤1-6	250	701,565
第 28 水 源	境3-22	250	0
第 29 水 源	中町3-9	200	621,149
合 計			11,479,512

資料:水道部 工務課

ウ 浄水場施設の概要

(7.4.1)

区 分	第一浄水場	第二浄水場
所 在 地	吉祥寺北町4-11-46	桜堤1-6-6
配水池の容量×池数	1,440m ³ (矩形)×2池 4,465m ³ (矩形)×1池 4,000m ³ (円形)×1池	1,650m ³ (矩形)×2池 1,550m ³ (矩形)×1池 3,000m ³ (円形)×1池
計	11,345m³	7,850m³
除鉄・除マンガンろ過装置	19,300m ³ /日 (4基)	13,400m ³ /日 (4基)
配水モーターポンプ能力	75kw(水中) 7.0m ³ /分×4台 75kw(陸上) 8.2m ³ /分×4台	75kw(陸上) 7.0m ³ /分×4台 75kw(陸上) 8.2m ³ /分×4台
計	600kw 60.8m³/分(8台)	600kw 60.8m³/分(8台)
滅 菌 装 置	次亜塩素酸ナトリウム注入装置(12%)1基	次亜塩素酸ナトリウム注入装置(12%)1基
自 家 発 電 装 置	最大出力350kw×1台(ガスタービン)	最大出力300kw×1台(ガスタービン)
震 災 対 策 装 置	地震計1台、緊急遮断弁2基	地震計1台、緊急遮断弁2基

資料:水道部 工務課

エ 飲料水兼用耐震性貯水槽設置箇所

(7.4.1)

設置場所	所 在 地	容量(m ³)	設置年度
南 町 防 災 広 場	吉祥寺南町5－6	60	H11
吉 祥 寺 西 公 園	吉祥寺本町3－7	100	H13
境 南 町 防 災 広 場	境南町3－20	60	H15
吉 祥 寺 南 町 コミュニティセンター	吉祥寺南町3－13	60	H21
都立武蔵野中央公園	緑町2-6	100	H27

資料:水道部 工務課

オ 直結給水(直圧・増圧)方式の件数

(各年4.1)

給水方式	2	3	4	5	6	総 数
3 階 直 結 給 水	60	71	75	52	51	1,648
増 圧 直 結 給 水	25	37	33	44	41	976

資料:水道部 工務課

(注) ※3階直結給水は平成10年度、増圧直結給水は平成14年度からの累計値。

(5) 水道事業損益計算書

(単位: 千円)

科 目	2年度	3年度	4年度	5年度	6年度
総 収 益	3,536,674	3,233,958	3,250,044	3,346,806	3,320,908
営 業 収 益	3,155,845	3,146,569	3,161,256	3,184,738	3,207,148
給 水 収 益	2,975,866	2,971,369	2,981,656	2,986,970	3,025,112
受 託 工 事 収 益	5,941	7,795	6,943	6,168	7,509
その他営業収益	174,038	167,405	172,657	191,600	174,527
営 業 外 収 益	91,942	87,389	88,788	162,068	113,760
受取利息及び配当金	52	25	25	26	1,095
他 会 計 補 助 金	590	650	810	54,826	25,960
雑 収 益	449	357	711	20,251	1,515
長期前受金戻入	86,108	86,357	85,795	85,158	82,176
引 当 金 戻 入	4,743	-	1,447	1,807	3,014
特 別 利 益	288,887	-	-	-	-
総 費 用	3,241,399	3,274,371	3,326,948	3,347,744	3,386,072
営 業 費 用	3,180,671	3,220,627	3,280,240	3,305,242	3,346,871
原水及び浄水費	1,883,654	1,909,290	1,961,339	1,924,905	1,954,032
配水及び給水費	273,814	272,693	259,610	328,971	336,457
受 託 工 事 費	12,175	11,312	11,743	11,905	11,271
業 務 費	171,261	172,623	174,603	179,402	186,796
総 係 費	131,574	133,676	130,237	152,985	152,824
減 価 償 却 費	664,446	672,390	674,523	672,188	672,163
資 産 減 耗 費	43,747	48,643	68,185	34,886	33,328
営 業 外 費 用	60,728	53,744	46,708	42,502	39,201
支 払 利 息 及 び 企業債取扱諸費	59,041	51,317	45,502	41,165	38,308
雑 支 出	1,687	2,427	1,206	1,337	893
特 別 損 失	-	-	-	-	-
総収益総費用(純利益)	295,275	△40,413	△76,904	△ 938	△ 65,164

資料: 水道部 総務課

(6) 水道事業貸借対照表

(単位:千円)

科 目	2年度	3年度	4年度	5年度	6年度
資 産 合 計	16,418,966	16,204,354	16,076,619	16,040,493	15,959,909
固 定 資 産	14,670,702	14,419,925	14,156,089	13,950,634	13,794,164
有形固定資産	14,670,626	14,419,849	14,156,013	13,947,893	13,791,971
無形固定資産	76	76	76	2,741	2,193
流 動 資 産	1,748,264	1,784,429	1,920,530	2,089,859	2,165,745
現 金 預 金	1,424,851	1,466,271	1,567,512	1,777,263	1,834,025
未 収 金	321,047	315,040	350,626	309,775	328,389
貯 蔵 品	2,366	3,118	2,392	2,821	3,331
負 債 資 本 合 計	16,418,966	16,204,354	16,076,619	16,040,493	15,959,909
負 債 合 計	4,897,651	4,723,452	4,672,622	4,637,433	4,622,013
固 定 負 債	2,278,247	2,202,482	2,113,157	2,064,341	2,037,475
企 業 債	2,278,247	2,202,482	2,113,157	2,064,341	2,037,475
退職給付引当金	-	-	-	-	-
流 動 負 債	724,357	693,997	764,528	827,763	886,594
企 業 債	306,464	300,765	290,425	278,716	261,566
未 払 金	257,643	233,017	312,290	391,941	452,026
賞 与 引 当 金	19,760	20,592	19,466	19,633	19,927
預 り 金	140,490	139,623	142,347	137,473	153,075
繰 延 収 益	1,895,047	1,826,973	1,794,937	1,745,329	1,697,944
資 本 合 計	11,521,315	11,480,902	11,403,997	11,403,060	11,337,896
資 本 金	7,692,513	7,953,680	7,953,680	7,969,719	7,981,428
剰 余 金	3,828,802	3,527,222	3,450,317	3,433,341	3,356,468
資 本 剰 余 金	16,466	16,466	16,466	16,466	16,466
利 益 剰 余 金	3,812,336	3,510,756	3,433,851	3,416,875	3,340,002

資料: 水道部 総務課

5 下 水 道

(1)公共下水道の排水処理面積、排水処理人口及び普及率の推移

年度	処理地域			処理区域内管渠延長(m)
	処理面積(ha)	推定処理人口	普及率(%)	
2	1,073	147,975	100	313,860
3	1,073	148,300	100	314,663
4	1,073	148,196	100	314,439
5	1,073	148,079	100	314,439
6	1,073	148,285	100	312,318

資料:環境部 下水道課

(注) 令和2年度は、公営企業会計への移行に伴い資産整理した結果を反映

(2) 公共下水道の処理面積、処理区域内人口及び普及率

年度	住民基本台帳 人 口 (A)	排水面積 (ha) (B)	処理面積 (ha) (C)	処理区域内 人 口 (D)	水 洗 化 人 口 (E)	普及率(%)		
						面積 (C／B)	処理対象 (D／A)	水洗化人口 (E／A)
2	147,975	1,073	1,073	147,975	147,969	100	100	100.00
3	148,300	1,073	1,073	148,300	148,298	100	100	100.00
4	148,196	1,073	1,073	148,196	148,194	100	100	100.00
5	148,079	1,073	1,073	148,079	148,074	100	100	100.00
6	148,285	1,073	1,073	148,285	148,280	100	100	100.00

資料:環境部 下水道課

(3) 区部流入・流域下水道流入水量

年度	第一処理区 (落合水再生センター等 区部流入)	第二処理区 (森ヶ崎水再生セン ター)	第三処理区 (清瀬水再生センター)	合 計
	流入水量(m ³)	流入水量(m ³)	流入水量(m ³)	流入水量(m ³)
2	17,176,517	6,030,978	859,540	24,067,035
3	16,394,335	6,268,947	869,908	23,533,190
4	16,147,484	6,166,005	909,356	23,222,845
5	15,781,867	6,158,426	958,645	22,898,938
6	15,728,316	6,477,288	1,033,181	23,238,785
6年度1期	3,948,060	1,695,942	258,529	5,902,531
6年度2期	4,041,735	1,831,245	313,338	6,186,318
6年度3期	3,897,351	1,614,315	256,592	5,768,258
6年度4期	3,841,170	1,335,786	204,722	5,381,678

資料:環境部 下水道課

(4)下水道施設の状況

ア 管径別管路延長

(単位:m)		(7.4.1)
公共下水道	合流	274,767
	汚水	11,549
	雨水	20,643
その他		5,360
合計		312,318

資料:環境部 下水道課

イ 土地・その他施設

(7.4.1)

吐口用地	304.06㎡(神田川)
	140.00㎡(原寺分橋)
	14.95㎡(原橋)
下水道用地	340.94㎡(関前4-5)
	259.28㎡(石神井川・区分地上権)
雨水貯留浸透施設	25箇所
ポンプ施設	8箇所

資料:環境部 下水道課

ウ ポンプ施設の概要

(7.4.1)

名 称	用途	所在地	容量 (m ³)	設置年度	土地・建物
桜堤ポンプ所	浸水対策 (分流雨水管排水を流入)	桜堤3-7	12.5	S53 (H元ポンプ増設)	
大野田ポンプ所	浸水対策 (道路排水を流入)	吉祥寺北町4-8	29	S32 (S41ポンプ増設)	土地：198.41m ² 建物：19.05m ² (S63増築)
北町ポンプ所	浸水対策 (道路排水を流入)	吉祥寺北町1-23	13	S63 (H23ポンプ移設)	
北町雨水貯留施設	浸水対策 (道路排水を流入)	吉祥寺北町1-23	4,500	H26	
吉祥寺東町一丁目 合流式下水道改善施設	合流改善対策 (合流下水を流入)	吉祥寺東町1-23	8,500	H26	土地：1,853.62m ² 建物：781.60m ²
吉祥寺東町四丁目 合流式下水道改善施設	合流改善対策 (合流下水を流入)	吉祥寺東町4-18	1,200	H24	土地：2,099.87m ²
神田川排水区合流式下水道 改善施設（東部公園）	合流改善対策 (合流下水を流入)	吉祥寺南町3-41	800	H26	
神田川排水区合流式下水道 改善施設（井の頭二丁目）	合流改善対策 (合流下水を流入)	三鷹市井の頭2-3	200	H26	
井の頭ポンプ場	水再生センターへの圧送対策 (三鷹市管理)	三鷹市井の頭1-4	-	S45	土地：381.62m ² 建物：278.59m ²

資料：環境部 下水道課

(5)下水道事業損益計算書

(単位:円)

科 目	2年度	3年度	4年度	5年度	6年度
1 営業収益	2,067,702,826	2,145,462,024	2,097,141,279	2,089,501,687	2,170,460,290
(1) 下水道使用料	1,268,120,434	1,278,917,208	1,293,735,009	1,300,160,031	1,356,376,269
(2) 他会計負担金	798,935,523	865,904,309	802,810,955	788,870,959	813,621,734
(3) その他営業収益	646,869	640,507	595,315	470,697	462,287
2 営業費用	2,654,437,917	2,688,740,205	2,533,851,021	2,461,329,506	2,483,308,477
(1) 管きょ費	210,628,973	241,749,629	233,995,510	276,248,957	318,573,046
(2) ポンプ場費	52,713,303	50,498,369	56,372,481	52,976,467	61,332,074
(3) 流域下水道等管理費	1,043,708,502	1,034,794,094	1,020,760,935	1,004,751,797	1,016,031,802
(4) 総係費	273,652,991	249,432,210	261,857,713	257,589,547	259,452,055
(5) 減価償却費	1,072,153,335	1,079,680,619	916,418,518	854,532,668	802,415,806
(6) 資産減耗費	1,580,813	32,585,284	44,445,864	15,230,070	25,503,694
営業損失	586,735,091	543,278,181	436,709,742	371,827,819	312,848,187
3 営業外収益	724,889,414	718,171,300	627,456,460	585,881,566	588,826,063
(1) 受取利息及び配当金	7,394	18,111	17,524	17,875	635,367
(2) 他会計負担金	75,912,877	58,291,777	52,695,039	49,965,954	60,439,641
(3) 補助金	5,250,000	7,812,000	9,450,000	10,815,000	7,875,000
(4) 長期前受金戻入	641,682,078	651,987,467	565,032,608	518,765,462	514,911,184
(5) 雑収益	2,037,065	61,945	261,289	6,317,275	4,964,871
4 営業外費用	135,922,679	132,966,700	126,437,460	126,850,770	127,921,213
(1) 支払利息及び企業債取扱諸費	115,241,284	109,793,542	105,276,944	103,134,437	102,380,849
(2) 雑支出	20,681,395	23,173,158	21,160,516	23,716,333	25,540,364
経常利益	2,231,644	41,926,419	64,309,258	87,202,977	148,056,663
5 特別利益	196,368,922	—	—	—	—
(1) 過年度損益修正益	196,368,922	—	—	—	—
6 特別損失	47,286,124	—	—	—	—
(1) その他特別損失	47,286,124	—	—	—	—
当年度純利益	151,314,442	41,926,419	64,309,258	87,202,977	148,056,663
当年度末処分利益剰余金	151,314,442	193,240,861	257,550,119	87,202,977	148,056,663

資料:環境部 下水道課

(6)下水道事業貸借対照表

(単位:円)

科 目	2年度	3年度	4年度	5年度	6年度
1 固 定 資 産	23,952,258,714	23,866,942,834	23,440,112,619	22,432,097,298	22,191,944,414
(1) 有形固定資産	20,363,317,850	20,270,078,982	19,843,064,606	19,710,934,427	19,454,636,757
(2) 無形固定資産	2,732,691,799	2,720,614,787	2,700,798,948	2,721,162,871	2,737,307,657
(3) 投資その他資産	856,249,065	876,249,065	896,249,065	-	-
2 流 動 資 産	1,014,370,481	901,149,149	1,171,528,841	2,044,713,200	2,252,475,158
(1) 現金・預金	472,399,160	455,629,811	884,538,436	1,372,398,623	1,948,003,205
(2) 未収金	541,957,681	445,505,338	286,973,035	672,300,317	304,456,413
(3) 前払金	13,640	14,000	17,370	14,260	15,540
資 産 合 計	24,966,629,195	24,768,091,983	24,611,641,460	24,476,810,498	24,444,419,572
3 固 定 負 債	7,609,046,351	7,433,187,768	7,345,241,986	7,348,710,191	7,261,382,189
(1) 企業債	7,609,046,351	7,433,187,768	7,345,241,986	7,348,710,191	7,261,382,189
4 流 動 負 債	1,020,128,153	796,454,124	997,332,828	925,704,184	1,052,882,063
(1) 企業債	330,135,252	342,858,583	349,245,782	359,831,795	365,128,002
(2) 未払金	667,767,782	442,397,610	588,453,058	554,604,522	674,414,699
(3) 前受金	9,047,756	-	46,972,835	-	-
(4) 引当金	13,177,363	11,012,637	11,794,297	11,010,966	12,926,553
(5) その他流動負債	-	185,294	866,856	256,901	412,809
5 繰 延 収 益	13,083,624,899	13,219,123,259	12,861,665,942	12,683,888,361	12,439,532,270
(1) 長期前受金	13,725,306,977	14,505,598,095	14,693,989,716	15,030,136,115	15,269,699,024
(2) 長期前受金収益化累計額	-641,682,078	-1,286,474,836	-1,832,323,774	-2,346,247,754	-2,830,166,754
負 債 合 計	21,712,799,403	21,448,765,151	21,204,240,756	20,958,302,736	20,753,796,522
6 資 本 金	2,331,216,982	2,354,787,603	2,378,552,217	2,402,456,298	2,426,514,923
7 剰 余 金	922,612,810	964,539,229	1,028,848,487	1,116,051,464	1,264,108,127
(1) 資本剰余金	771,298,368	771,298,368	771,298,368	771,298,368	771,298,368
(2) 利益剰余金	151,314,442	193,240,861	257,550,119	344,753,096	492,809,759
資 本 合 計	3,253,829,792	3,319,326,832	3,407,400,704	3,518,507,762	3,690,623,050
負 債 資 本 合 計	24,966,629,195	24,768,091,983	24,611,641,460	24,476,810,498	24,444,419,572

資料:環境部 下水道課

6 都市環境施設

(1) 街路灯設置状況

ア 管理者別設置状況

(各年4.1)

管 理 者	総数(灯)					蛍光灯					水銀灯				
	3	4	5	6	7	3	4	5	6	7	3	4	5	6	7
総 数	10,400	10,488	10,425	10,426	10,418	261	153	160	118	89	1,671	1,393	1,052	769	207
市	7,698	7,707	7,696	7,740	7,721	33	26	24	22	19	1,003	747	485	277	143
都	850	964	925	919	920	19	19	41	36	37	494	530	451	423	10
都 営 住 宅	201	201	201	167	177	154	95	95	60	33	36	30	30	-	-
都市再生機構	227	227	227	227	227	-	-	-	-	-	-	-	-	-	-
商 店 街	729	697	697	694	694	-	-	-	-	-	118	86	86	69	54
JR	695	692	679	679	679	55	13	-	-	-	20	-	-	-	-
LED															
管 理 者	3	4	5	6	7										
総 数	8,468	8,942	9,213	9,539	9,726										
市	6,662	6,934	7,187	7,441	7,559										
都	337	415	433	460	477										
都 営 住 宅	11	76	76	107	144										
都市再生機構	227	227	227	227	227										
商 店 街	611	611	611	625	640										
JR	620	679	679	679	679										

資料:都市整備部 道路管理課

イ 市管理町別設置状況

(各年4.1)

町 名	総数(灯)					蛍光灯					水銀灯				
	3	4	5	6	7	3	4	5	6	7	3	4	5	6	7
総 数	7,698	7,707	7,696	7,740	7,721	33	26	24	22	19	1,003	747	485	277	143
吉祥寺東町	687	687	687	687	686	—	—	—	—	—	8	—	—	—	—
吉祥寺南町	820	822	822	825	820	7	7	7	7	6	72	58	56	55	—
御 殿 山	290	288	288	288	288	—	—	—	—	—	19	—	—	—	—
吉祥寺本町	669	669	669	670	669	13	13	13	13	13	140	115	112	12	—
吉祥寺北町	913	913	908	919	922	9	4	4	2	—	98	35	25	22	9
中 町	488	488	488	489	477	—	—	—	—	—	99	64	64	15	—
西 久 保	543	551	552	552	553	—	—	—	—	—	15	15	—	—	—
緑 町	282	283	282	284	282	—	—	—	—	—	94	45	40	37	25
八 幡 町	284	284	285	285	285	—	—	—	—	—	42	2	2	2	—
関 前	605	606	602	606	606	—	—	—	—	—	12	12	—	4	4
境	897	897	901	914	911	4	—	—	—	—	228	228	141	84	66
境 南 町	827	827	825	830	831	—	2	—	—	—	107	105	34	36	30
桜 堤	393	392	387	391	391	—	—	—	—	—	69	68	11	10	9
町 名	LED														
	3	4	5	6	7										
総 数	6,662	6,934	7,187	7,441	7,559										
吉祥寺東町	679	687	687	687	686										
吉祥寺南町	741	757	759	763	814										
御 殿 山	271	288	288	288	288										
吉祥寺本町	516	541	544	645	656										
吉祥寺北町	806	874	879	895	913										
中 町	389	424	424	474	477										
西 久 保	528	536	552	552	553										
緑 町	188	238	242	247	257										
八 幡 町	242	282	283	283	285										
関 前	593	594	602	602	602										
境	665	669	760	830	845										
境 南 町	720	720	791	794	801										
桜 堤	324	324	376	381	382										

資料:都市整備部 道路管理課

(2) 公衆便所設置状況

(7.4.1)

名 称	所 在 地
吉祥寺駅南口公衆トイレ	吉祥寺南町2-2
三鷹駅北口公衆トイレ	中町1-14
武蔵境駅南口公衆トイレ	境南町2-3
桜堤公衆トイレ	桜堤2-1

資料:環境部 ごみ総合対策課

7 公園・緑化施設

(1) 誕生記念樹配布状況

樹 種	(年度)				
	2	3	4	5	6
総 数	430	507	487	454	408
ジューンベリー	51	44	45	36	33
ユスラウメ	43	47	52	34	35
ブルーベリー	96	106	114	101	105
オリーブ	115	145	125	122	106
ベンジャミン	54	78	62	80	56
パキラ	71	87	89	81	73

資料: 環境部 緑のまち推進課

(2)市立公園設置状況

(7.4.1)

町名	名称	所在地	開園年月日	※3面積(㎡)	土地所有区分	施 設										内 容	
合 計		178箇所		233,762.14		プランコ	バーゴラ	滑り台 ※4	ジャングルジム	鉄棒	砂場	水飲場	公園灯	ベンチ ※5	その他		
						31	31	21	6	25	44	158	545	662			
吉	本田北公園	吉祥寺東町	1-15	1,890.58	市 有 地	-	-	-	-	-	1	1	3	3	複合遊具、スプリング遊具、東屋、時計		
	吉祥寺の杜 宮本小路公園	〃	1-17	1,719.01	〃	-	1	-	-	-	-	1	7	5	災害用トイレ(スズール型)、かまどベンチ、手回しポンプ、庭園灯		
	吉祥寺東町ふれあい公園	〃	1-23	2,493.86	〃	-	1	-	-	-	-	1	6	5	親水施設、かまどベンチ、災害用トイレ (スズール型)		
	東町一丁目そよ風緑地	〃	1-23	691.88	〃	-	-	-	-	-	-	1	1	2	災害用トイレ(スズール型)		
	八幡通り公園	〃	2-5	1,260.57	〃	-	-	-	-	-	-	1	2	-	スプリング遊具、庭園灯、スズール		
祥	吉祥寺通り市民花壇	〃	2-10・14	40.15	〃	-	-	-	-	-	-	-	-	-			
	東町公園	〃	2-16	2,568.59	〃	1	-	-	-	1	1	1	2	5	複合遊具、スプリング遊具、東屋、時計、庭園灯		
	本宿公園	〃	3-5	160.92	〃	-	-	-	-	-	-	1	1	1	電話ボックス、災害用トイレ(スズール型)		
	東町くすのき公園	〃	3-5	574.20	〃	-	-	-	-	-	-	1	4	2	災害トイレ(スズール型)		
	吉祥寺東町農業公園	〃	3-15	653.91	〃	-	1	-	-	-	-	1	1	4	トイレ、時計		
東	松籟公園	〃	4-3	1,396.46	〃	1	-	-	-	-	1	1	4	4	木製遊具、スプリング遊具、花壇、時計、スズール		
	吉祥寺東緑地	〃	4-6	912.70	〃	-	-	-	-	-	-	1	3	2	花壇、庭園灯		
	本宿東公園	〃	4-8	697.97	〃	-	1	-	-	-	-	1	2	4	災害用トイレ(スズール型)、かまどベンチ、庭園灯		
	本田児童公園	〃	4-13	473.39	都 有 地	1	-	-	-	-	-	-	1	-	スズール、スプリング遊具		
	東町防災広場	〃	4-15	371.76	市 有 地	-	-	-	-	-	-	1	3	1	災害用トイレ(スズール型)、時計、庭園灯		
町	本田東公園	〃	4-18	2,439.64	〃	1	-	1	-	-	1	1	4	10	災害用トイレ(スズール型)、かまどベンチ、園材100年記念時計(吉祥寺町)、緑地広場(小学生以下)		
	吉祥寺南公園	吉祥寺南町	1-6	410.49	市 有 地	-	-	1	-	-	-	1	-	3	庭園灯		
	南町緑地	〃	1-20	351.99	〃	-	-	-	-	-	-	-	-	-			
	南町第2ふれあい花壇	〃	2-38	167.77	J R 用 地	-	-	-	-	-	-	-	-	-			
	本田南公園	〃	3-25	504.53	市 有 地	-	-	-	-	-	-	1	2	4	複合遊具、時計、平行棒、庭園灯		
寺	東部公園	〃	3-41	616.23	〃	1	-	1	-	-	1	1	2	3	健康遊具、スプリング遊具		
	さつき公園	〃	4-4	609.03	〃	-	-	-	-	-	-	1	2	-	東屋、時計、スズール、庭園灯、四阿灯		
	南町苗木畑公園	〃	4-16	2,791.20	〃	1	-	-	-	1	-	1	5	4	スプリング遊具、災害用トイレ(スズール型)		
	南町防災広場	〃	5-6	324.59	市 有 地	-	-	-	-	-	-	1	3	1	災害用トイレ(スズール型)、時計、庭園灯		
	南町ふれあい花壇	〃	5-9	62.56	J R 用 地	-	-	-	-	-	-	-	-	2	アーチフェンス		
御 殿 山	中央高架下公園	御殿山	S47. 3. 31	2,831.19	J R 用 地	1	-	-	-	-	-	2	47	11	木製遊具、スプリング遊具、丸太平均台他、時計		
	むらさき公園	〃	2-11	203.00	市 有 地	-	-	-	-	-	1	1	1	1	災害用トイレ(スズール型)、かまどベンチ、複合遊具、庭園灯		
	大むすびの松広場	〃	2-14	62.35	〃	-	-	-	-	-	-	-	-	-	解説板、スズール、庭園灯		
	もくれん公園	〃	2-16	311.68	市・民有地	-	-	-	-	-	-	1	2	4	スズール		
	吉祥寺本町	吉祥寺本町	S52. 2. 1	312.95	市 有 地	-	-	1	-	-	-	1	2	2	花壇、えさ台、災害用トイレ(スズール型)		
吉 祥 寺 本 町	大正通り北公園	〃	2-28	325.00	国・市有地	-	-	-	-	-	-	1	1	2	災害用トイレ(スズール型)、庭園灯		
	吉祥寺西公園	〃	3-7	2,139.10	市 有 地	-	-	-	-	-	-	1	4	-	時計、石のスズール、災害用トイレ、庭園灯		
	本町三丁目公園	〃	3-9	374.44	〃	-	-	-	-	-	-	-	2	-			
	中道公園	〃	3-10	488.00	〃	-	-	-	-	-	-	1	3	3	シェルトアー、えさ台、花壇、ジャブジャブ池、時計、東屋		
	すくすく泉公園	〃	3-27	1,513.46	〃	-	1	-	-	-	1	1	6	4	花壇、かまどベンチ、災害用トイレ(スズール型)、時計		
北 町	野田南公園	〃	4-12	426.60	〃	1	-	-	-	1	1	1	1	2	スプリング遊具		
	もみのき公園	〃	4-14	357.00	〃	-	-	1	-	-	1	1	2	1	花壇		
	北町一丁目緑地	吉祥寺北町	S58. 6. 3	92.08	市 有 地	-	-	-	-	-	-	-	-	-	縁台、災害用トイレ(スズール型)		
	吉祥寺北緑地	〃	1-23	1,000.23	〃	-	-	-	-	-	-	1	3	3	花壇		
	北町二丁目ポケット広場	〃	2-2	53.76	〃	-	-	-	-	-	-	-	-	4			
吉	北町子ども広場	〃	2-13	2,113.19	J R 用 地	1	1	-	-	1	1	1	3	7	石の山、花壇、スズール、時計		
	北町公園	〃	2-13	1,212.49	〃	-	-	-	-	-	-	-	2	2	野外卓、スズール		
	みやび青葉公園	〃	2-16	2,436.09	市・民有地	1	-	1	-	1	-	1	3	4	スプリング遊具、災害用トイレ(スズール型)		
	北裏ポケット広場	〃	2-19	57.33	市 有 地	-	-	-	-	-	-	-	-	-	スズール、花壇		
	はなもみじ公園	〃	2-20	2,316.81	〃	-	-	-	-	-	-	1	11	6	丸太平均台、健康遊具、災害用トイレ(スズール型)、スプリング遊具		
祥	すずかけ公園	〃	3-6	655.23	〃	-	1	-	-	-	-	1	2	4	花壇		
	北町三丁目第1緑地	〃	3-6	149.78	〃	-	-	-	-	-	-	-	-	-			
	北町三丁目第2緑地	〃	3-7	41.01	〃	-	-	-	-	-	-	-	-	-			
	かくれみの公園	〃	3-8	663.21	民 有 地	-	-	-	-	-	-	1	3	4	複合遊具、スプリング遊具		
	木の花小路公園	〃	3-8	1,396.12	市 有 地	-	-	-	-	-	-	2	5	5	流れ、東屋、災害用トイレ(スズール型)、かまどベンチ、庭園灯		
寺	吉祥寺北町公園	〃	3-12	1,304.28	〃	-	-	-	-	-	-	1	2	6	東屋、庭園灯、健康遊具		
	むさしの自然観察園	〃	3-12	1,459.98	〃	-	-	-	-	-	-	1	-	-	管理棟、庭園灯		
	さわやか公園	〃	3-15	839.23	〃	-	-	-	-	-	1	1	2	5	木製遊具、スイング遊具、時計		
	北裏公園	〃	3-16	216.00	〃	-	-	-	-	-	-	-	1	1	災害用トイレ(スズール型)		
	かえて公園	〃	4-1	745.32	都 有 地	-	-	-	-	-	-	1	2	5	複合遊具、スプリング遊具、災害用トイレ(スズール型)、健康遊具		
北 町	第2かえで公園	〃	S56. 9. 28	389.94	〃	1	1	1	-	-	1	1	2	3	スズール		
	ゆりのき公園	〃	4-2	609.20	〃	-	1	-	-	-	-	1	2	2	災害用トイレ(スズール型)、縁台、庭園灯		
	北町さくら緑地	〃	4-3	885.10	市 有 地	-	1	-	-	-	-	1	2	3	野外卓、災害用トイレ(スズール型)		
	わんぱく公園	〃	4-4	386.14	〃	-	-	-	-	-	-	1	1	2	木製遊具、リンク遊具		
	うさぎ山公園	〃	4-8	339.87	〃	-	-	-	-	-	-	1	1	1	動物置物、スプリング遊具、回転遊具		

町名	名称	所在地	開園年月日	※3面積(㎡)	土地所有区分	施設							内容		その他				
						ブランコ	パーゴラ	滑り台	※4	ジャングルジム	鉄棒	砂場	水飲場	公園灯		ベンチ	※5		
関	大師通り公園	関 前	3-40	S57. 10. 30	1,145.29	市 有 地	1	-	-	-	-	1	-	1	1	2	時計、災害用トイレ(スズール型)、ロープウェイ、庭園灯、緑技広場(小学生以下)		
	関前三丁目ポケット広場	〃	3-39	H26. 3. 31	263.64	〃	-	-	-	-	-	-	-	1	1	2	災害用トイレ(スズール型)、かまどベンチ		
	若竹公園	〃	4-12	S54. 12. 10	569.92	都・市有地	-	-	-	-	-	-	-	1	1	3	健康遊具、災害用トイレ(スズール型)、庭園灯		
	関前四丁目公園	〃	4-13	H19. 4. 1	1,818.16	市 有 地	-	2	-	-	-	-	-	1	4	6	木製遊具、スプリング遊具、花壇、時計、庭園灯		
	桜橋公園	〃	5-1	S60. 5. 1	410.67	〃	1	-	-	-	-	-	-	1	1	2	木製遊具、かまどベンチ、スプリング遊具		
前	関前西公園	〃	5-6	S59. 12. 1	1,797.95	都・市有地	-	-	-	-	-	-	-	1	4	4	スズール、えさ台、時計		
	さくら見公園	〃	5-6	H1. 5. 1	567.49	市 有 地	1	1	-	-	-	1	-	2	2	2	災害用トイレ(スズール型)、複合遊具		
	柳橋公園	〃	5-8	S58. 12. 1	143.14	〃	-	-	-	-	-	-	-	-	-	1	花壇、東屋、えさ台、スズール、庭園灯		
	ひぐち橋公園	〃	5-11	S49. 12. 25	1,039.94	〃	-	-	-	-	-	-	-	1	1	4	災害用トイレ(スズール型)		
	農業ふれあい公園	〃	5-18、19	H19. 3. 31	5,898.96	〃	-	2	-	-	-	-	-	3	4	13	井戸、流れ、畑、トイレ、時計、かまどベンチ、庭園灯		
境	本村公園	境	1・3丁目	S49. 3. 31	7,042.38	市 有 地	-	-	-	-	-	-	-	3	24	21	スズール、災害用トイレ(スズール)、花壇、時計、庭園灯		
	本村第2公園	〃	1-24	S50. 8. 1	156.57	市 有 地	-	-	-	1	-	-	-	-	-	-	恐竜		
	かわばた公園	〃	2-6	S53. 12. 15	892.03	市 有 地	-	-	-	-	-	1	1	1	3	4	花壇、複合遊具、ロープ遊具、スプリング遊具		
	山中南公園	〃	2-9	S59. 5. 1	525.19	J R 用地	-	-	-	-	-	-	-	1	3	3	木製遊具、スプリング遊具、時計		
	末広公園	〃	2-22	S51. 3. 31	325.88	市 有 地	1	-	-	-	-	-	-	-	1	2	2	スプリング遊具、ロープ遊具	
	武蔵川公園	〃	2-22	H7. 11. 22	2,173.89	〃	-	-	-	-	-	-	-	3	2	4	トッラン、緑技広場(小学生以下)、ハイタワー、複合遊具、スプリング遊具、かまどスズール		
	境三丁目緑地	〃	3-10	H19. 4. 1	1,193.03	〃	-	-	-	-	-	-	-	1	4	1	市天然記念物の大ケヤキ、災害用トイレ(スズール型)		
	六中南公園	〃	3-19	S62. 10. 1	38.63	〃	-	-	-	-	-	-	-	-	-	1	災害用トイレ(スズール型)、時計、庭園灯		
	境冒險遊び場公園	〃	3-20	H20. 4. 5	1,886.36	〃	-	-	-	-	-	-	-	3	8	1	庭園灯		
	松美橋公園	〃	3-21	H17. 4. 1	479.75	〃	-	-	-	-	-	-	-	1	1	4	花壇、複合遊具、ロープ遊具、スプリング遊具		
	本村西公園	〃	3-22	H18. 3. 1	793.05	〃	-	-	-	-	-	-	-	1	3	3	スプリング遊具、ロープ遊具		
	第2しろがね公園	〃	4-1	S52. 6. 23	7,827.00	民 有 地	1	-	-	-	-	1	-	1	7	7	トイレ、スプリング遊具、時計		
	境山野公園	〃	4-6	S53. 1. 10	3,147.42	〃	1	-	-	-	1	-	1	1	2	2	時計、災害用トイレ(スズール型)、スズール		
	境山野緑地	〃	4-5	H17. 4. 9	9,191.94	市 有 地	-	-	-	-	-	-	-	1	1	14	複合遊具、災害用トイレ(スズール型)、庭園灯		
	境橋公園	〃	4-12	S62. 4. 1	478.26	〃	-	-	-	-	-	-	1	1	2	1	複合遊具、災害用トイレ(スズール型)、庭園灯		
	しろがね公園	〃	4-14	S52. 3. 31	120.06	〃	-	-	-	-	-	-	-	-	1	1	1	花壇、スプリング遊具	
	第3しろがね公園	〃	4-14	H10. 3. 15	3,256.30	民 有 地	-	-	-	-	-	-	-	-	4	6	時計、運動器具		
	仙川しらかし緑地	〃	4-15	H22. 3. 31	367.76	市 有 地	-	-	-	-	-	-	-	-	-	-	-	スズール	
	境山中公園	〃	5-4	S53. 4. 26	389.44	民 有 地	-	-	-	-	-	-	1	1	1	1	2	木製遊具、時計	
	さかい西公園	〃	5-15	S57. 7. 23	1,784.05	都 有 地	1	2	-	-	-	-	-	1	1	5	10	スズール	
	境五丁目ポケット広場	〃	5-17	H8. 10. 2	112.86	市 有 地	-	-	-	-	-	-	-	-	-	-	-	街路灯13、花壇、時計	
	第2さかい西公園	〃	5-28	S56. 10. 31	721.60	都 有 地	1	1	-	1	1	1	1	1	1	1	6	スズール	
	花の通学路	〃	5丁目	S50. 4. 1	1,774.00	市 有 地	-	-	-	-	-	-	-	-	-	2	-	街路灯13、花壇、時計	
境	あおき公園	境南町	1-14	S56. 10. 31	431.62	市 有 地	-	-	-	-	-	-	1	1	1	3	スプリング遊具、複合遊具、災害用トイレ(スズール型)、庭園灯		
	境南ふれあい広場公園	〃	2-3	H23. 7. 2	2,156.70	〃	-	-	-	-	-	-	1	6	73	73	災害用仮設トイレ、足元灯		
	あけぼの公園	〃	2-15	H4. 4. 1	131.29	〃	-	-	-	-	-	-	-	-	-	1	花壇、スプリング遊具		
	境本公園	〃	3-14	S54. 12. 12	1,000.20	〃	-	-	-	-	-	-	-	1	3	4	時計、トイレ、災害用トイレ(スズール型)、庭園灯		
	もみじ山公園	〃	3-17	S49. 3. 31	1,653.01	〃	1	-	-	1	1	1	1	2	2	11	時計、スプリング遊具、ロープ遊具、庭園灯		
南	寺南公園	〃	3-20	S51. 3. 31	389.91	都 有 地	-	-	-	1	-	-	-	2	2	4	クルクルパトロール		
	境南町防災広場	〃	3-20	H16. 5. 22	493.01	市 有 地	-	-	-	-	-	-	-	1	3	3	災害用トイレ、時計		
	境南西公園	〃	4-6	S59. 3. 1	798.60	〃	-	-	-	-	-	1	1	2	3	3	スズール、シーソー、時計		
	津田公園	〃	4-15	H1. 1. 31	437.56	〃	-	-	-	-	-	-	-	1	3	3	石碑、災害用トイレ(スズール型)		
	富士見通り公園	〃	5-1	S49. 8. 1	104.72	〃	-	-	-	-	-	-	-	-	-	2	庭園灯		
町	境南くつろぎ公園	〃	5-10	H8. 9. 17	775.73	民 有 地	-	-	-	-	-	-	-	1	4	7	災害用トイレ(スズール型)		
	境南中央公園	〃	4-21	H23. 3. 31	3,380.98	市 有 地	-	2	1	-	-	-	-	2	5	6	健康遊具、時計、災害用トイレ(スズール型)、スプリング遊具、庭園灯、かまどベンチ		
	武蔵境ぼっぱ公園	〃	4-3	H29. 3. 31	206.00	J R 用地	-	-	-	-	-	-	-	1	-	4	ウッドデッキ、スズール(丸型、どんぐり)、木製遊具		
	※2 仙川緑地	桜 堤	1丁目・2丁目外	H19. 1. 4	6,185.00	国・UR・市・民有地	-	-	-	-	-	-	-	-	-	-	-	池、流れ、庭園灯	
	古瀬公園	〃	1-4	S49. 2. 1	3,489.30	市・UR用地	-	-	-	-	-	-	1	1	2	1	1	災害用トイレ(スズール型)、健康遊具、時計	
桜	第2浄水場公園	〃	1-6	S50. 7. 1	478.41	市 有 地	-	-	-	-	-	-	-	-	-	2	-	池	
	はなみずき広場	〃	1-6	S58. 6. 3	86.96	〃	-	-	-	-	-	-	-	-	-	3	-	庭園灯、スズール	
	桜堤公園	〃	2-2	S50. 3. 31	1,151.91	〃	-	-	-	-	-	-	-	-	1	1	-	庭園灯、スズール	
	はなもも公園	〃	2-5	H20. 3. 27	220.22	〃	-	-	-	-	-	-	-	-	-	1	1	-	庭園灯、スズール
	くぬぎ公園	〃	2-7	H4. 6. 1	512.00	民 有 地	-	-	-	-	-	-	-	-	-	1	1	-	庭園灯、スズール
堤	桜堤二丁目防災広場	〃	2-8	H25. 3. 31	281.67	市 有 地	-	-	-	-	-	-	-	-	-	2	2	災害用トイレ(スズール型)、かまどベンチ、庭園灯	
	上水あけぼの橋公園	〃	2-8	H24. 6. 20	463.11	〃	-	-	-	-	-	-	-	-	-	1	2	災害用トイレ(スズール型)、庭園灯、花壇	
	上水南公園	〃	2-13	S59. 5. 1	5,132.07	〃	-	-	-	-	-	1	1	1	5	9	トイレ、木製遊具、時計		
	桜堤遊歩道	〃	2丁目	S53. 3. 31	1,813.01	〃	-	-	-	-	-	-	-	-	-	-	-	スズール、庭園灯	
	上水北公園	〃	3-3	S27. 6. 1	605.36	〃	1	1	1	1	1	1	1	1	1	1	5	スプリング遊具、災害用トイレ(スズール型)、かまどベンチ、庭園灯	

資料：環境部 緑のまち推進課

(注) 1 ※1 グリーンパーク緑地は全て八幡町地区に計上。

2 ※2 仙川緑地は全て桜堤地区に計上。

3 ※3 公園面積は公園区域を示しているもので財産上の面積とは異なる。

4 ※4 複合遊具等に含まれるすべり台は計上しない。

5 ※5 災害用トイレ(スズール型)、スズールはベンチに計上しない。

(3)街路樹の状況(市施行分)

路 線 名	総 数	サ	プ	イ	マ	ヤ	ト	シ	ヤ	ク	ケ	コ	ハ	ツ	ム	ヤ	シ	ヒ	オ	ブ	ソ	ヘ	ウ	チ	ワ	カ	エ	デ
		ク	ラ	チ	テ	ナ	ウ	カ	エ	モ	ス	ヤ	ブ	ナ	バ	ク	ボ	マ	イ	リ								
市道第12号線	2,698	541	14	376	211	27	73	51	158	85	450	174	395	43	3	18	5	8	6	15	43	2						
〃 16	84	49	-	35	-	-	-	-	-	-	-	-	-	-	-	-	-	-	-	-	-	-	-	-	-	-	-	-
〃 17	26	-	-	13	-	-	-	-	-	7	1	-	5	-	-	-	-	-	-	-	-	-	-	-	-	-	-	-
〃 27	181	125	-	56	-	-	-	-	-	-	-	-	-	-	-	-	-	-	-	-	-	-	-	-	-	-	-	-
〃 40	36	-	-	-	-	-	-	31	-	-	-	-	5	-	-	-	-	-	-	-	-	-	-	-	-	-	-	-
〃 41	90	-	-	-	-	-	-	-	-	-	-	-	90	-	-	-	-	-	-	-	-	-	-	-	-	-	-	-
〃 41	60	-	-	60	-	-	-	-	-	-	-	-	-	-	-	-	-	-	-	-	-	-	-	-	-	-	-	-
〃 55	20	-	-	-	-	-	-	-	-	-	-	20	-	-	-	-	-	-	-	-	-	-	-	-	-	-	-	-
〃 62	8	-	-	-	-	-	-	-	-	-	-	-	8	-	-	-	-	-	-	-	-	-	-	-	-	-	-	-
〃 63	4	-	-	-	4	-	-	-	-	-	-	-	-	-	-	-	-	-	-	-	-	-	-	-	-	-	-	-
〃 67	124	-	-	-	124	-	-	-	-	-	-	-	-	-	-	-	-	-	-	-	-	-	-	-	-	-	-	-
〃 73	184	41	-	-	-	-	-	-	-	-	59	-	84	-	-	-	-	-	-	-	-	-	-	-	-	-	-	-
〃 74	14	-	-	7	-	-	-	-	-	-	7	-	-	-	-	-	-	-	-	-	-	-	-	-	-	-	-	-
〃 80	59	-	-	-	-	-	-	-	59	-	-	-	-	-	-	-	-	-	-	-	-	-	-	-	-	-	-	-
〃 84	99	44	-	-	-	-	-	-	-	-	29	-	-	-	-	4	-	-	-	-	-	-	-	-	-	-	-	-
〃 85	140	-	-	-	-	-	-	-	-	-	-	-	140	-	-	-	-	-	-	-	-	-	-	-	-	-	-	-
〃 90	32	-	-	-	32	-	-	-	-	-	-	-	-	-	-	-	-	-	-	-	-	-	-	-	-	-	-	-
〃 92	25	21	-	1	-	-	-	-	-	-	3	-	-	-	-	-	-	-	-	-	-	-	-	-	-	-	-	-
〃 107	162	17	14	-	49	-	-	-	-	-	5	77	-	-	-	-	-	-	-	-	-	-	-	-	-	-	-	-
〃 114	130	47	-	83	-	-	-	-	-	-	-	-	-	-	-	-	-	-	-	-	-	-	-	-	-	-	-	-
〃 129	4	-	-	-	-	-	-	-	-	-	-	-	4	-	-	-	-	-	-	-	-	-	-	-	-	-	-	-
〃 166	3	-	-	-	-	-	-	-	-	-	-	-	-	-	-	-	-	-	-	-	-	-	-	-	-	-	-	-
〃 176	83	-	-	82	-	-	-	-	-	-	-	-	1	-	-	-	-	-	-	-	-	-	-	-	-	-	-	-
〃 191	48	-	-	-	-	27	-	-	-	-	-	-	-	-	-	-	-	-	6	15	-	-	-	-	-	-	-	-
〃 199	73	-	-	-	-	-	73	-	-	-	-	-	-	-	-	-	-	-	-	-	-	-	-	-	-	-	-	-
〃 212	45	45	-	-	-	-	-	-	-	-	-	-	-	-	-	-	-	-	-	-	-	-	-	-	-	-	-	-
〃 225	33	-	-	-	-	-	-	-	-	33	-	-	-	-	-	-	-	-	-	-	-	-	-	-	-	-	-	-
〃 240	93	29	-	39	-	-	-	20	-	-	-	-	5	-	-	-	-	-	-	-	-	-	-	-	-	-	-	-
〃 246	56	-	-	-	-	-	-	-	-	45	10	-	1	-	-	-	-	-	-	-	-	-	-	-	-	-	-	-
〃 261	59	10	-	-	1	-	-	-	-	-	-	-	11	-	-	14	-	-	-	-	-	21	2	-	-	-	-	-
〃 291	32	32	-	-	-	-	-	-	-	-	-	-	-	-	-	-	-	-	-	-	-	-	-	-	-	-	-	-
〃 293	9	-	-	-	1	-	-	-	-	-	-	-	8	-	-	-	-	-	-	-	-	-	-	-	-	-	-	-
〃 302	99	-	-	-	-	-	-	-	99	-	-	-	-	-	-	-	-	-	-	-	-	-	-	-	-	-	-	-
〃 308	30	-	-	-	-	-	-	-	-	-	-	-	30	-	-	-	-	-	-	-	-	-	-	-	-	-	-	-
〃 310	15	15	-	-	-	-	-	-	-	-	-	-	-	-	-	-	-	-	-	-	-	-	-	-	-	-	-	-
〃 311	15	12	-	-	-	-	-	-	-	-	-	-	3	-	-	-	-	-	-	-	-	-	-	-	-	-	-	-
〃 312	33	33	-	-	-	-	-	-	-	-	-	-	-	-	-	-	-	-	-	-	-	-	-	-	-	-	-	-
鉄道連続立体交差事業 (市72号)	13	-	-	-	-	-	-	-	-	-	-	-	-	-	-	-	5	8	-	-	-	-	-	-	-	-	-	-
都市計画道路3・5・17号線	176	-	-	-	-	-	-	-	-	-	56	77	-	43	-	-	-	-	-	-	-	-	-	-	-	-	-	-
〃 3・4・26	21	21	-	-	-	-	-	-	-	-	-	-	-	-	-	-	-	-	-	-	-	-	-	-	-	-	-	-
千川上水 (境橋～柳橋)	82	-	-	-	-	-	-	-	-	-	82	-	-	-	-	-	-	-	-	-	-	-	-	-	-	-	-	-
千川上水 (柳橋～武蔵野大学)	113	-	-	-	-	-	-	-	-	-	113	-	-	-	-	-	-	-	-	-	-	-	-	-	-	-	-	-
千川上水 (武蔵野大学～千川)	43	-	-	-	-	-	-	-	-	-	43	-	-	-	-	-	-	-	-	-	-	-	-	-	-	-	-	-
千川上水 (千川橋～電通前)	42	-	-	-	-	-	-	-	-	-	42	-	-	-	-	-	-	-	-	-	-	-	-	-	-	-	-	-

資料:環境部 緑のまち推進課

(4)グリーンベルトの設置状況(市施行分)

(7.4.1)

路 線 名	植樹帯延長 (m)	樹 種 名
総 数	15,877.2	
市 道 第 12 号 線	993.3	オオムラサキツツジ、ウバメガシ、テイカカズラ、クリスマスツツジ
〃 16 〃	656.7	クルメツツジ、ドウダンツツジ、オオムラサキツツジ、テイカカズラ
〃 17 〃	1,391.0	ドウダンツツジ、サネカズラ
〃 27 〃	213.0	オオムラサキツツジ、テイカカズラ
〃 40 〃	400.8	ウバメガシ
〃 41 〃	576.8	ブンゴツツジ、ヒラドツツジ、テイカカズラ
〃 55 〃	151.5	アベリア
〃 62 〃	30.6	サツキ
〃 63 〃	123.8	オオムラサキツツジ
〃 72 〃	10.0	シャリンバイ、オタフクナンテン
〃 73 〃	921.5	アベリア、ドウダンツツジ、ビヨウヤナギ、サネカズラ
〃 80 〃	466.0	サネカズラ
〃 84 〃	512.0	キンツバキ、クリスマスツツジ、キンメツゲ
〃 85 〃	76.5	テイカカズラ
〃 89 〃	527.7	オオムラサキツツジ、キンモクセイ、サネカズラ
〃 90 〃	797.8	サネカズラ
〃 97 〃	118.7	ムベ
〃 107 〃	788.5	タチカンツバキ、ヒサカキ、サネカズラ、テイカカズラ
〃 114 〃	866.4	アベリア、ツツジ
〃 129 〃	74.0	テイカカズラ
〃 166 〃	120.4	サネカズラ
〃 176 〃	390.8	アベリア、キンモクセイ、サツキ
〃 191 〃	113.6	ウバメガシ、カンツバキ
〃 199 〃	468.5	テイカカズラ
〃 240 〃	308.0	オオムラサキツツジ
〃 246 〃	494.5	ウバメガシ、オオムラサキツツジ、サツキ
〃 261 〃	177.2	クリスマスツツジ、ヒラドツツジ、サツキツツジ、フィリヤブラン
〃 288 〃	15.4	ドウダンツツジ、ビヨウヤナギ、オタフクナンテン
〃 291 〃	376.2	テイカカズラ
〃 293 〃	205.3	オオムラサキツツジ、テイカカズラ、リュウノヒゲ
〃 302 〃	742.1	テイカカズラ
〃 308 〃	533.2	テイカカズラ
〃 310 〃	237.5	ドウダンツツジ、テイカカズラ
〃 311 〃	226.0	ドウダンツツジ
〃 312 〃	428.3	ドウダンツツジ、テイカカズラ
都市計画道路3・5・17号線	903.0	タチカンツバキ、ヒサカキ
中 町 3-10 私 道	168.8	セイヨウキヅタ、サネカズラ
中 町 2-10 私 道	116.2	オオムラサキツツジ
境南町 3-24 歩 道	33.2	オオムラサキツツジ
境南町 1-26 歩 道	120.4	テイカカズラ
境南町 3-17 認定外道路	2.0	サツキ

資料:環境部 緑のまち推進課

(5) 苗木畑の状況

(7.4.1)

名 称	所 在 地	面 積 (㎡)	苗 木
境四丁目苗木畑	境4-14	797.26	さつき他

資料:環境部 緑のまち推進課

X 教育・文化

1 幼稚園

(1)年齢別園児数の推移

(各年5.1)

年	園数	年齢別学級数				年齢別園児数				教員数
		満3・3歳児	4歳児	5歳児	計	満3・3歳児	4歳児	5歳児	計	
3	12	31	26	26	83	516	571	637	1,724	200
4	12	33	23	24	80	493	536	583	1,612	198
5	12	31	23	24	78	482	508	551	1,541	203
6	12	33	22	23	78	415	463	514	1,392	204
7	11	28	20	21	69	383	377	442	1,202	209

資料:子ども家庭部 子ども育成課

(2) 私立幼稚園児父母の諸経費負担額

ア 3歳児

(単位:円、年額)

(7年度)

	区分	入園料	保育料	教材費	施設費	その他	経費合計	選考料
全 体	最 高	210,000	462,000	39,600	120,000	25,600	787,600	20,000
	最 低	70,000	336,000	-	-	-	109,600	2,000
	平 均	116,667	381,273	14,500	42,083	8,283	531,033	5,833

資料: 子ども家庭部 子ども育成課

(注) 1 その他は冷暖房費、保健衛生費他(園則に定めるもの)。

2 各項目の最高、最低、平均値をとったため経費合計とは一致しない。

3 子ども・子育て支援新制度の幼稚園は、令和元年10月より保育料が世帯の所得にかかわらず全額無償となっている(平均値の算出には含んでいない)。

イ 4・5歳児

(単位:円、年額)

(7年度)

	区分	入園料	保育料	教材費	施設費	その他	経費合計	選考料
全 体	最 高	150,000	462,000	39,600	120,000	25,600	787,600	20,000
	最 低	60,000	336,000	-	-	-	109,600	2,000
	平 均	94,667	373,714	13,629	33,757	8,871	526,400	5,929

資料:子ども家庭部 子ども育成課

(注)1 その他は冷暖房費、保健衛生費他(園則に定めるもの)。

2 各項目の最高、最低、平均値をとったため経費合計とは一致しない。

3 子ども・子育て支援新制度の幼稚園は、令和元年10月より保育料が世帯の所得にかかわらず全額無償となっている
(平均値の算出には含んでいない)。

(3)私立幼稚園児、小学校児童及び中学校生徒保護者補助金交付状況の推移

ア 幼稚園就園奨励費交付状況

(単位:人、円)

(年度)

区 分				2	3	4	5	6
交 付 人 員	幼 稚 園	私 立	満3・3歳	-	-	-	-	-
			4 歳	-	-	-	-	-
			5 歳	-	-	-	-	-
			計	-	-	-	-	-
	市 立		4 歳	-	-	-	-	-
			5 歳	-	-	-	-	-
			計	-	-	-	-	-
	類 似 施 設		満3・3歳	-	-	-	-	-
			4 歳	-	-	-	-	-
			5 歳	-	-	-	-	-
			計	-	-	-	-	-
	合 計		満3・3歳	-	-	-	-	-
			4 歳	-	-	-	-	-
			5 歳	-	-	-	-	-
			計	-	-	-	-	-
交 付 金 額			-	-	-	-	-	

資料:子ども家庭部 子ども育成課

(注)1 平成23年度から、東日本大震災により被災し、経済的理由から幼稚園への就園支援が必要となった世帯の幼児について、武蔵野市東日本大震災避難者台帳記載済票の交付を受けている場合に限り補助金を交付。

交付金額(平成27年度:574,400円、平成28年度:266,400円、平成29年度266,400円、平成30年度284,000円、令和元年度154,000円)は上記表に含む。

2 令和元年10月から幼児教育・保育の無償化にともない廃止。

イ 保育料補助金交付状況

区 分		(年度)					
		2	3	4	5	6	
園 児 1 人 当 た り の 補 助 金 月 額	区分1	10,200(25,400)	10,200(25,400)	10,200(25,400)	10,200(25,400)	10,200(25,400)	
	区分2	7,200～10,200(22,400～25,400)	7,200～10,200(22,400～25,400)	7,200～10,200(22,400～25,400)	7,200～10,200(22,400～25,400)	7,200～10,200(22,400～25,400)	
	区分3	5,800～10,200(21,000～25,400)	5,800～10,200(21,000～25,400)	5,800～10,200(21,000～25,400)	5,800～10,200(21,000～25,400)	5,800～10,200(21,000～25,400)	
	区分4	5,800～9,600(21,000～24,800)	5,800～9,600(21,000～24,800)	5,800～9,600(21,000～24,800)	5,800～9,600(21,000～24,800)	5,800～9,600(21,000～24,800)	
	区分5	5,800～9,000(21,000～24,200)	5,800～9,000(21,000～24,200)	5,800～9,000(21,000～24,200)	5,800～9,000(21,000～24,200)	5,800～9,000(21,000～24,200)	
	区分6	5,800(21,000)	5,800(21,000)	5,800(21,000)	5,800(21,000)	5,800(21,000)	
交	私 立 満3・3歳児 4 歳 児 5 歳 児 計	6,086 6,726(16) 6,987(12) 19,799	5,603(14) 6,241(20) 7,198(10) 19,042	5,660 5666(12) 6,419 17,745	5,501 5,320 5672(12) 16,493	5,141 4,766 5,493 15,400	
	特 定 教 育 ・ 保 育 施 設 満3・3歳児 4 歳 児 5 歳 児 計	269 397 382 1,048	276 397 596 1,269	265 407 447 1,119	231 419 455 1,105	267 333 394 994	
延	無 認 可 幼 児 施 設 満3・3歳児 4 歳 児 5 歳 児 計	214 83 48 345	31 30 36 97	0 0 0 0	0 0 0 0	0 0 0 0	
	数 合 計	6,569 7,206 7,417 21,192	5,910 6,668 7,830 20,408	5,925 6,073 6,866 18,864	5,732 5,739 6,127 17,598	5,408 5,099 5,887 16,394	
交付金額合計		112,978,690	111,214,500	103,059,910	96,761,482	92,029,650	

資料:子ども家庭部 子ども育成課

(注)1 補助金月額は都補助額に市補助額(全区分4,000円)を加算したもの。

ただし、無認可幼児施設は区分はなく市補助のみ。

区分は世帯の市民税額に応じた基準による。()内は第2子以降の額。

2 ()内数字は幼稚園類似の幼児施設に通園する幼児で内数。

3 特定教育・保育施設とは、子ども・子育て支援新制度に移行している園。

4 令和元年10月から保護者補助金に変更。

5 実費徴収に係る補足給付(副食材料費補助金)および満3歳児預かり保育料補助金を除く。

6 年度途中退園者の交付延月数は翌年3月までを数える。

7 無認可幼児施設は令和3年9月、武蔵野市地域における小学校就学前の子どもを対象とした多様な集団活動事業の利用支援事業の実施に伴い廃止。

ウ 入園料補助金交付状況

年度	1人当たりの 補助金年額(円)	満3・3歳児(人)	4歳児(人)	5歳児(人)	計(人)	交付金額合計 (円)
2	50,000	600	60	27	687	33,546,000
3	50,000	500	36	27	563	27,739,280
4	50,000	514	55	44	613	30,472,080
5	50,000	481	46	22	549	27,364,160
6	50,000	402	43	31	476	23,780,000

資料:子ども家庭部 子ども育成課

エ 幼児教育施設在籍幼児保護者補助金交付状況

年度	1人当たりの 補助金月額(円)	交付人員(延人数)				交付金額合計 (円)
		満3・3歳児	4歳児	5歳児	合計	
2	3,000	-	-	96	96	288,000
3	-	-	-	-	-	-
4	-	-	-	-	-	-
5	-	-	-	-	-	-
6	-	-	-	-	-	-

資料: 子ども家庭部 子ども育成課

(注)1 令和元年10月から幼児教育・保育の無償化にともない段階的に廃止。

オ 武蔵野市地域における小学校就学前の子どもを対象とした多様な集団活動事業の利用支援事業交付状況

年度	1人当たりの 補助金月額(円)	交付人員(実人数)				交付金額合計 (円)
		満3・3歳児	4歳児	5歳児	合計	
4	20,000	31	15	22	68	6,680,000
5	20,000	34	13	15	62	6,680,000
6	20,000	43	11	16	70	6,640,000

資料:子ども家庭部 子ども育成課

(注)1 令和3年10月から交付

2 小 学 校

(1) 学校別の学年別児童数、学級数及び教職員数(市立小学校)

(7.5.1)

学校名	児童数							学級数								教員数	職員数
								通常の学級							特別支援学級		
	計	1年	2年	3年	4年	5年	6年	計	1年	2年	3年	4年	5年	6年			
総 数	6,401 (81)	1,008 (15)	994 (10)	1,078 (15)	1,138 (15)	1,112 (11)	1,071 (15)	216	34	34	37	38	36	37	14	385	14
第 一 小	621	100	100	116	101	95	109	20	3	3	4	3	3	4		29	1
第 二 小	471	77	77	80	88	88	61	17	3	3	3	3	3	2		25	1
第 三 小	453 (26)	67 (6)	71 (4)	83 (5)	63 (6)	92 (2)	77 (3)	15	2	2	3	2	3	3	4	28	1
第 四 小	306	37	43	52	62	66	46	12	2	2	2	2	2	2		26	1
第 五 小	523	89	85	93	78	99	79	18	3	3	3	3	3	3		29	1
大野田小	762 (22)	129 (3)	96 (3)	113 (4)	149 (1)	135 (5)	140 (6)	24	4	3	4	5	4	4	4	42	1
境 南 小	671 (33)	116 (6)	112 (3)	120 (6)	116 (8)	108 (4)	99 (6)	23	4	4	4	4	4	3	6	45	2
本 宿 小	381	57	60	57	70	61	76	13	2	2	2	2	2	3		20	1
千 川 小	353	66	61	48	67	60	51	12	2	2	2	2	2	2		25	1
井之頭小	619	91	95	94	122	99	118	20	3	3	3	4	3	4		37	1
関前南小	423	66	72	85	80	64	56	15	2	3	3	3	2	2		24	1
桜 野 小	818	113	122	137	142	145	159	27	4	4	4	5	5	5		55	2

資料: 教育部 教育支援課

(注) 1 () は、特別支援学級に在籍する児童で外数。

2 職員数は、都費負担職員数(本務者のみ)。

3 桜野小の特別支援学級は、通級学級のため在籍する児童は無し。

(2) 学年別児童数及び学級数の推移(市立小学校)

(各年5.1)

年度	児童数							学級数							
	総数	1年	2年	3年	4年	5年	6年	通常の学級							特別支援学級
								総数	1年	2年	3年	4年	5年	6年	
3	6,234 (62)	1,132 (4)	1,090 (10)	1,030 (8)	1,026 (13)	980 (13)	976 (14)	197	37	37	32	30	32	29	15
4	6,376 (60)	1,122 (10)	1,135 (4)	1,081 (12)	1,038 (9)	1,025 (12)	975 (13)	204	37	37	37	31	30	32	14
5	6,461 (65)	1,073 (11)	1,129 (12)	1,115 (7)	1,072 (12)	1,043 (11)	1,029 (12)	206	37	37	35	37	31	29	16
6	6,412 (67)	990 (7)	1077 (14)	1120 (12)	1105 (9)	1066 (14)	1054 (11)	214	35	37	38	35	38	31	15
7	6,401 (81)	1,008 (15)	994 (10)	1,078 (15)	1,138 (15)	1,112 (11)	1,071 (15)	216	34	34	37	38	36	37	14

資料:教育部 教育支援課

(注) ()は、特別支援学級に在籍する児童で外数。

(3) 学校別施設状況(市立小学校)

ア 敷地(単位:m²)

(7.5.1)

学校名	市有地			借 地			合計
	屋外運動場	建物敷地その他	計	屋外運動場	建物敷地その他	計	
総 数	77,732	77,162	154,894	-	-	-	154,894
第 一 小	6,489	4,102	10,591	-	-	-	10,591
第 二 小	5,853	4,002	9,855	-	-	-	9,855
第 三 小	4,625	7,603	12,228	-	-	-	12,228
第 四 小	9,160	3,885	13,045	-	-	-	13,045
第 五 小	5,843	14,310	20,153	-	-	-	20,153
大野田小	9,640	5,412	15,052	-	-	-	15,052
境 南 小	7,586	6,617	14,203	-	-	-	14,203
本 宿 小	7,068	4,450	11,518	-	-	-	11,518
千 川 小	3,289	7,138	10,427	-	-	-	10,427
井之頭小	4,865	5,358	10,223	-	-	-	10,223
関前南小	7,125	7,653	14,778	-	-	-	14,778
桜 野 小	6,189	6,632	12,821	-	-	-	12,821

資料:教育部 教育企画課

イ 校舎(単位:m²)

(7.5.1)

学校名	校舎面積	校舎の内訳(室数)												
		普通教室	特別教室											保健室
			理科	生活	音楽	図画工作	家庭	視聴覚	コンピュータ	図書	特別活動	教育相談	計	
総 数	98,864	230	18	2	23	18	14	-	1	16	114	15	221	12
第一小	6,105	20	1	-	2	1	1	-	-	2	6	1	14	1
第二小	5,842	17	2	-	1	2	1	-	-	2	7	1	16	1
第三小	7,111	19	2	-	1	1	1	-	-	2	6	1	14	1
第四小	7,140	12	2	1	2	2	1	-	-	2	11	1	22	1
第五小	8,111	18	1	-	2	1	1	-	-	1	6	1	13	1
大野田小	14,023	28	2	-	5	2	1	-	-	1	20	1	32	1
境南小	8,817	29	2	-	2	1	2	-	-	1	9	1	18	1
本宿小	7,820	13	1	1	1	1	1	-	-	1	10	2	18	1
千川小	10,109	12	1	-	2	1	1	-	-	1	6	1	13	1
井之頭小	7,697	20	1	-	2	1	1	-	-	1	7	1	14	1
関前南小	5,254	15	1	-	1	2	1	-	-	1	6	1	13	1
桜野小	10,835	27	2	-	2	3	2	-	1	1	20	3	34	1

資料:教育部 教育企画課

ウ 体育館・プール

(7.5.1)

学校名	体育館				プール				
	建 築 年 月	構造別		ステージ	築 造 年 度	規 模 (m×m)	浄 化 装 置	更衣室	便 所
		鉄筋コンクリート 造 (m ²)	鉄骨造 (m ²)						
総 数		7,931	4,869	12			12	12	12
第 一 小	S44. 10	-	702	1	S35	25×10	1	1	1
第 二 小	S43. 3	-	732	1	S43	25×10	1	1	1
第 三 小	S43. 3	-	680	1	S62	25×10	1	1	1
	S62. 7	823	-	-					
第 四 小	S44. 3	-	741	1	S36	25×10	1	1	1
第 五 小	S39. 3	1,186	-	1	S59	25×11	1	1	1
大野田小	S55. 3	-	1,261	1	H17	25×10	1	1	1
境 南 小	S51. 7	677	-	1	S51	25×10	1	1	1
本 宿 小	S54. 3	795	-	1	S53	25×10	1	1	1
千 川 小	H 8. 10	1,525	-	1	H 7	25×10	1	1	1
井之頭小	S62. 2	1,508	-	1	S61	25×11	1	1	1
関前南小	S46. 5	18	753	1	S46	25×10	1	1	1
桜 野 小	H14. 3	1,399	-	1	S42	25×10	1	1	1

資料:教育部 教育企画課

(4) 学年別児童の身長、体重の平均値(市立小学校)

ア 身長(単位:cm)

(年度)

学年	男 子					女 子				
	2	3	4	5	6	2	3	4	5	6
1学年	117.9	116.8	116.9	117.3	117.0	117.0	116.3	116.6	116.2	116.4
2学年	123.9	123.1	122.8	122.9	123.1	123.0	122.2	122.3	122.7	122.0
3学年	129.5	129.0	128.8	128.7	128.4	129.4	128.7	128.1	128.4	128.6
4学年	135.2	134.3	134.4	134.5	133.8	134.9	135.2	135.0	134.6	134.3
5学年	140.4	139.7	139.9	139.9	139.7	141.7	141.1	142.1	141.8	141.1
6学年	147.2	146.8	146.1	146.4	146.3	148.7	147.8	147.5	148.7	148.3

資料:教育部 教育支援課

(注) 各年度定期健康診断(4～6月、令和2年度のみ6～9月)状況報告書による。

イ 体重(単位:kg)

(年度)

学年	男 子					女 子				
	2	3	4	5	6	2	3	4	5	6
1学年	21.7	21.5	21.2	21.5	21.5	21.3	21.1	21.0	20.8	21.0
2学年	24.5	24.0	24.1	23.8	24.1	24.2	23.6	23.6	23.6	23.3
3学年	27.8	27.3	27.2	27.3	26.7	27.2	26.8	26.7	26.8	26.7
4学年	31.7	30.6	30.9	30.6	30.5	30.4	30.5	30.6	30.1	29.7
5学年	35.2	34.4	34.5	34.6	33.9	34.2	34.0	35.0	34.9	34.0
6学年	40.2	39.4	39.0	38.9	39.0	40.0	39.8	38.9	40.5	39.4

資料:教育部 教育支援課

(注) 各年度定期健康診断(4～6月、令和2年度のみ6～9月)状況報告書による。

(5) 児童の疾病状況の推移(市立小学校)

(年度)

種 別				男 子					女 子				
				2	3	4	5	6	2	3	4	5	6
在 籍 者 数				3,179	3,276	3,336	3,379	3,395	2,914	3,020	3,100	3,147	3,084
※受 診 者 数				3,130	3,237	3,293	3,326	3,358	2,874	3,000	3,063	3,106	3,045
栄 養 状 態	栄 肥	養 満	不 傾 良 向	－	－	6	5	12	－	－	6	7	8
				30	28	24	23	17	5	4	14	14	4
脊 柱 胸 郭 四 肢	脊 柱 側 わ ん 症 ・ 脊 柱 異 常			8	24	46	21	15	14	35	54	31	23
	胸 郭 異 常			－	3	－	1	1	1	3	1	1	1
	四 肢 異 常			3	6	1	4	3	5	1	－	7	4
視 力	裸 眼 視 力	裸 眼 視 力 測 定 者		2,850	2,904	2,916	2,956	2,938	2,549	2,598	2,601	2,585	2,607
		1.0 以 上		1,846	1,922	1,957	2,029	1,995	1,427	1,563	1,648	1,676	1,659
		0.7 以 上 1.0 未 満		401	415	427	413	428	435	420	385	412	396
		0.3 以 上 0.7 未 満		361	371	371	337	332	428	404	363	355	369
		0.3 未 満		242	196	161	177	183	259	211	205	142	183
		うち眼鏡・コンタクト装用者		124	32	57	9	54	136	50	56	12	52
	眼鏡・コンタクト装用のため 矯 正 視 力 の み 測 定 者			271	312	384	386	409	329	399	473	527	442
	眼疾患	受 診 者			3,116	3,197	3,261	3,306	3,332	2,876	2,962	3,057	3,091
感 染 性 眼 疾 患			1	6	2	4	3	1	3	－	2	2	
アレルギー性眼疾患			68	81	160	116	174	51	51	129	106	138	
そ の 他 の 眼 疾 患			72	83	78	63	60	52	48	48	50	55	
聴 力	受 診 者			2,118	2,137	1,910	2,222	2,173	1,991	1,961	1,853	2,027	2,025
	難			24	8	10	19	13	21	16	16	16	12
耳 鼻 咽 喉 疾 患	受 診 者			3,098	3,211	3,296	3,314	3,343	2,871	3,001	3,067	3,075	3,044
	耳 疾 患			233	381	370	378	348	170	361	326	321	301
	アレルギー性鼻疾患			201	404	715	433	623	153	242	484	271	433
	その他の鼻・副鼻腔疾患			77	76	58	119	108	40	36	27	62	69
	口 腔 咽 喉 頭 疾 患			－	－	7	4	5	－	1	4	3	5
皮 膚 疾 患	感 染 性 皮 膚 疾 患			2	－	－	－	1	－	－	－	－	1
	アレルギー性皮膚疾患			75	61	123	108	121	86	72	113	90	98
結 核	受 診 者			3,151	3,246	3,313	3,306	3,364	2,898	3,005	3,082	3,081	3,053
	結 核 患 者			－	－	－	－	－	－	－	－	－	－
	精 密 検 査 対 象 者			38	17	21	13	31	25	11	16	10	29
心 臓	受 診 者（心 電 図 検 査）			534	587	543	570	526	548	540	511	505	453
	心 臓 疾 患			12	9	9	19	16	14	8	10	10	16
	心 電 図 異 常			2	4	7	9	10	2	8	3	5	7
検 尿	受 診 者			3,153	3,232	3,111	3,351	3,357	2,902	2,999	2,872	3,114	3,053
	尿 蛋 白 検 出			14	9	7	5	8	32	12	27	18	19
	尿 糖 検 出			－	－	3	2	3	1	1	2	3	－
その他	気 管 支 喘 息			93	88	110	108	89	71	56	72	59	63
	腎 臓 疾 患			6	1	3	2	2	7	4	6	6	2
	そ の 他 の 疾 病 ・ 異 常			13	13	18	47	44	8	18	17	42	38
歯 科	受 診 者			3,125	3,219	3,265	3,297	3,326	2,871	2,989	3,050	3,082	3,030
	う 歯 ・ 要 観 察 歯	乳 歯 ま た は 永 久 歯 の う 歯	処 置 完 了 者	539	523	490	508	530	472	435	440	431	392
			未 処 置 歯 の 有 る 者	392	348	388	387	346	358	317	362	309	318
		永 久 歯 の う 歯 経 験 者		256	193	214	201	182	283	207	248	255	215
		乳 歯 ま た は 永 久 歯 に 要 観 察 歯 の 有 る 者		311	329	299	302	297	289	333	288	345	250
	歯 肉 の 状 態	歯 周 疾 患		11	29	37	39	53	1	18	35	27	48
		歯 周 疾 患 要 観 察 者		273	240	294	351	330	189	187	281	305	279
		歯 列 ・ 咬 合 ・ 顎 関 節 の 異 常		71	58	139	152	154	53	55	141	152	155
		歯 垢 の 状 態		28	55	74	83	124	11	31	34	53	101
		そ の 他 の 歯 ・ 口 腔 の 疾 病 ・ 異 常		23	29	64	30	24	18	9	49	25	24
		永 久 歯 の う 歯 の 内 容 (小 6)	未 処 置 歯 数		44	32	46	35	39	49	27	30	42
	う 歯 に よ る 喪 失 歯 数		1	5	－	1	2	2	1	－	10	1	
	処 置 歯 数		81	50	75	76	70	102	67	78	119	83	

資料:教育部 教育支援課

(注)1 各年度定期健康診断(4～6月)状況報告書による。

2 「※受診者数」欄は「栄養状態」「脊柱胸郭四肢」「皮膚疾患」「その他」の各項目すべてを受診した人数。

(6)就学援助費支給状況(小学校)

(6年度)

区 分	学用品・通学用品費	新 入 学 学 用 品 費		校 外 活 動 費	移 動 教 室 参 加 費	プレセカンドスクール 参加費
		通常支給	入学前支給			
人 数(人)	471	37	59	315	69	77
執行額(円)	6,132,947	2,111,220	3,366,540	710,246	1,084,862	387,430

区 分	セカンドスクール 参 加 費	卒業記念品費	通 学 費	医 療 費	オンライン家庭 学 習 支 援 費	学 校 給 食 費
人 数(人)	81	67	4	-	317	469
執行額(円)	1,024,900	1,075,729	141,690	-	4,330,292	22,790,180

資料:教育部 教育支援課

(7) 特別支援教育就学奨励費支給状況(市立小学校)

(6年度)

区 分	学用品・通学用品費	新入学学用品費	校外活動費	通 学 費	移動教室参加費
人 数(人)	14	3	20	18	1
執行額(円)	71,957	76,665	33,832	226,102	7,888

区 分	学校給食費
人 数(人)	14
執行額(円)	307,270

資料:教育部 教育支援課

(8) 特別支援学級の状況(市立小学校)

(各年5.1)

学 校 名		3	4	5	6	7
総 数	児童数	62	60	65	67	81
	学級数	15	14	16	15	18
第 三 小	児童数	13	15	18	21	26
	学級数	2	2	3	3	4
大 野 田 小	児童数	29	23	20	19	22
	学級数	5	4	4	3	4
境 南 小	児童数	20	22	27	27	33
	学級数	4	4	5	5	6
桜 野 小	児童数	通級	通級	通級	通級	通級
	学級数	4	4	4	4	4

資料:教育部 教育支援課

(注) 1 通級とは、通常の学級に在籍している児童が特別な指導を受けるために通う学級であり、在籍する児童は無し。

(9)学校別の学年別児童数、学級数及び教職員数(私立小学校)

(7.5.1)

学 校 名	児 童 数							学 級 数							教員数	職員数
	総数	1年	2年	3年	4年	5年	6年	総数	1年	2年	3年	4年	5年	6年		
総 数	1,558	232	243	263	266	274	280	66	10	11	11	12	11	11	132	29
聖徳学園小学校	369	61	58	63	65	57	65	12	2	2	2	2	2	2	37	14
成 蹊 小 学 校	698	112	110	110	118	124	124	25	4	4	4	5	4	4	47	10
うち国際学級	8				8			1				1				
武蔵野東小学校	491	59	75	90	83	93	91	29	4	5	5	5	5	5	48	5
うち特別支援学級	170	27	29	29	29	28	28	18	3	3	3	3	3	3		

資料:総務部 総務課

(注)1 教員数は兼務者を含む。

2 職員数は本務者のみ。

3 中 学 校

(1) 学校別の学年別生徒数、学級数及び教職員数(市立中学校)

(7.5.1)

学校名	生徒数				学級数					教員数	職員数
					通常の学級				特別支援 学 級		
	計	1年	2年	3年	計	1年	2年	3年			
総 数	2,006 (29)	681 (10)	657 (10)	668 (9)	60	21	19	20	6	151	6
第 一 中	348	122	101	125	11	4	3	4	－	24	1
第 二 中	413	145	136	132	12	4	4	4	－	33	1
第 三 中	304	104	110	90	9	3	3	3	－	20	1
第 四 中	442 (21)	132 (4)	156 (9)	154 (8)	12	4	4	4	4	31	1
第 五 中	261 (8)	86 (6)	88 (1)	87 (1)	9	3	3	3	1	24	1
第 六 中	238 (－)	92 (－)	66 (－)	80 (－)	7	3	2	2	1	19	1

資料:教育部 教育支援課

(注)1 ()は、特別支援学級に在籍する生徒で外数。

2 職員数は都費負担職員数(本務者のみ)。

3 第一中の特別支援学級は、通級学級のため在籍する生徒は無し。

(2) 学年別生徒数及び学級数の推移(市立中学校)

(各年5.1)

年度	生徒数				学級数				
	総数	1年	2年	3年	通常の学級				特別支援 学 級
					総数	1年	2年	3年	
3	1,945 (27)	638 (8)	684 (11)	623 (8)	55	18	19	18	7
4	1,989 (30)	652 (10)	642 (9)	695 (11)	56	19	18	19	7
5	1,961 (30)	658 (9)	653 (12)	650 (9)	57	20	19	18	7
6	1,986 (31)	656 (10)	664 (9)	666 (12)	59	19	20	20	7
7	2,006 (29)	681 (10)	657 (10)	668 (9)	60	21	19	20	5

資料:教育部 教育支援課

(注) ()は、特別支援学級に在籍する生徒数で外数。

(3)学校別施設状況(市立中学校)

ア 敷地(単位:m²)

(7.5.1)

学校名	市有地			借 地			合計
	屋外運動場	建物敷地 そ の 他	計	屋外運動場	建物敷地 そ の 他	計	
総 数	37,333	39,974	77,307	6,861	13,884	20,745	98,052
第 一 中	-	-	-	4,740	10,780	15,520	15,520
第 二 中	6,898	8,200	15,098	-	-	-	15,098
第 三 中	7,980	6,607	14,587	-	-	-	14,587
第 四 中	8,644	6,128	14,772	2,121	3,104	5,225	19,997
第 五 中	5,843	14,310	20,153	-	-	-	20,153
第 六 中	7,968	4,729	12,697	-	-	-	12,697

資料:教育部 教育企画課

イ 校舎(単位:m²)

(7.5.1)

学校名	校舎面積	校舎の内訳(室数)														
		普通 教室	特別教室													保 健 室
			理 科	音 楽	美 術	技 術	家 庭	外 国 語	視 聴 覚	コンピ ュータ	図 書	特別 活動	教育 相談	進路 資料 指導	計	
総 数	60,626	72	13	13	11	9	11	11	4	2	5	59	15	3	156	7
第 一 中	9,241	11	2	2	1	1	1	3	1	-	1	6	3	1	22	1
第 二 中	9,341	12	2	3	2	2	2	1	1	-	1	7	3	1	25	1
第 三 中	8,771	9	2	3	2	1	2	3	-	-	1	12	2	-	28	1
第 四 中	15,989	16	3	2	3	2	3	3	-	1	1	11	4	-	33	2
第 五 中	9,267	17	2	1	1	1	1	-	-	-	-	17	1	1	25	1
第 六 中	8,017	7	2	2	2	2	2	1	2	1	1	6	2	-	23	1

資料:教育部 教育企画課

ウ 体育館・プール

(7.5.1)

学校名	体育館				プール				
	建築年月	構造別		ステージ	築造年度	規 模 (m×m)	浄 化 装 置	更衣室	便 所
		鉄筋コンクリート造 (m ²)	鉄 骨 造 (m ²)						
総 数		12,832	70	6			6	6	6
第 一 中	S57.11	2,111	-	1	S57	25×11	1	1	1
第 二 中	S59.11	2,829	-	1	S33	25×13	1	1	1
第 三 中	S58.3	2,146	70	1	S57	25×11	1	1	1
第 四 中	H4.6	3,322	-	1	H 4	25×11	1	1	1
第 五 中	R7.1	1,324	-	1	S59	25×11	1	1	1
第 六 中	S47.2	1,100	-	1	S55	25×10	1	1	1

資料:教育部 教育企画課

(4) 学年別生徒の身長、体重の平均値(市立中学校)

ア 身長(単位:cm)

(年度)

学年	男 子					女 子				
	2	3	4	5	6	2	3	4	5	6
1学年	154.7	153.7	154.4	153.9	153.8	152.8	152.9	152.6	153.0	153.4
2学年	162.0	160.9	161.3	161.5	161.6	155.7	155.4	156.2	155.6	155.6
3学年	167.3	166.3	166.4	166.4	167.3	157.8	157.3	157.2	157.9	157.6

資料:教育部 教育支援課

(注) 各年度定期健康診断(4～6月、令和2年度のみ6～9月)状況報告書による。

イ 体重(単位:kg) (年度)

学年	男 子					女 子				
	2	3	4	5	6	2	3	4	5	6
1学年	44.8	44.5	45.0	44.1	43.8	44.0	43.9	43.4	44.0	44.9
2学年	51.3	49.0	50.3	49.9	50.0	48.0	46.7	48.0	46.9	46.9
3学年	55.9	54.9	54.1	54.5	54.8	49.7	50.2	49.3	50.2	49.1

資料:教育部 教育支援課

(注) 各年度定期健康診断(4～6月、令和2年度のみ6～9月)状況報告書による。

(5) 生徒の疾病状況の推移(市立中学校)

(年度)

種 別				男 子					女 子				
				2	3	4	5	6	2	3	4	5	6
在 籍 者 数				1,026	1,064	1,073	1,072	1,077	890	908	946	919	940
※受 診 者 数				995	1,033	1,030	1,031	1,020	855	873	908	881	888
栄 養 状 態	栄 養 不 良 肥 満 傾 向			-	-	-	-	-	-	-	2	-	-
				-	-	1	-	3	-	-	-	-	1
脊 柱 胸 郭 四 肢	脊 柱 側 わ ん 症 ・ 脊 柱 異 常			16	11	20	22	7	36	22	40	45	22
	胸 郭 異 常			1	-	-	1	1	-	-	-	-	-
	四 肢 異 常			16	11	10	7	-	10	6	10	1	-
視 力	裸 眼 視 力	裸 眼 視 力 測 定 者		786	832	818	810	765	577	595	641	646	588
		1.0 以 上		340	370	351	387	405	229	222	250	254	268
		0.7 以 上 1.0 未 満		113	114	106	99	107	81	81	84	82	81
		0.3 以 上 0.7 未 満		155	184	171	171	150	116	148	151	132	112
		0.3 未 満		178	164	190	153	103	151	144	156	178	127
		うち眼鏡・コンタクト装用者		93	97	93	72	37	103	87	82	113	77
	眼鏡・コンタクト装用のため 矯 正 視 力 の み 測 定 者			204	205	217	222	251	278	277	272	239	292
	眼疾患	受 診 者			984	1,023	1,008	1,009	1,003	834	856	893	865
感 染 性 眼 疾 患			-	-	-	1	3	-	1	-	-	5	
アレルギ－性眼疾患			77	93	122	88	56	46	57	83	60	17	
そ の 他 の 眼 疾 患			10	9	15	41	15	8	4	14	26	13	
聴 力	受 診 者			677	686	685	698	669	587	549	638	568	600
	難 聴			4	6	5	-	3	6	7	2	1	2
耳 鼻 咽 喉 疾 患	受 診 者			988	1,021	1,015	1,017	1,000	845	868	896	868	869
	耳 疾 患			86	85	90	110	131	48	50	67	77	81
	アレルギ－性鼻疾患			180	217	168	148	95	105	119	118	89	55
	その他の鼻・副鼻腔疾患			2	4	2	11	13	-	1	-	3	8
	口 腔 咽 喉 頭 疾 患			-	-	1	1	-	-	-	-	-	2
皮 膚 疾 患	感 染 性 皮 膚 疾 患			-	-	-	-	-	-	-	-	-	-
	アレルギ－性皮膚疾患			36	42	25	16	33	32	27	16	11	25
結 核	受 診 者			995	1,036	1,035	1,035	1,032	855	877	910	889	894
	結 核 患 者			-	-	-	-	-	-	-	-	-	-
	精 密 検 査 対 象 者			7	3	2	-	2	2	3	2	-	2
心 臓	受 診 者（心電図検査）			356	356	336	358	350	325	276	314	294	295
	心 臓 疾 患			4	5	2	5	4	4	8	6	4	4
	心 電 図 異 常			1	7	2	6	10	-	8	7	1	7
検 尿	受 診 者			1,004	1,038	1,026	1,039	1,032	870	883	903	884	895
	尿 蛋 白 検 出			54	33	36	22	35	25	11	15	12	16
	尿 糖 検 出			1	-	-	2	1	-	-	1	1	2
その他	気 管 支 喘 息			50	32	22	17	17	19	16	15	13	13
	腎 臓 疾 患			7	8	4	4	2	4	3	5	2	2
	そ の 他 の 疾 病 ・ 異 常			10	2	-	-	1	4	4	-	-	1
歯 科	受 診 者			986	1,021	996	1,010	999	842	863	891	859	872
	う 歯 ・ 要 観 察 歯	乳歯または永久歯のう歯	処 置 完 了 者	149	146	169	128	164	158	143	155	121	154
			未処置歯のある者	107	119	98	109	100	104	88	78	77	72
		永久歯のう歯経験者		236	232	240	217	232	243	213	218	182	210
		乳歯または永久歯に 要観察歯のある者		99	98	160	125	170	138	129	169	142	150
	歯肉の 状 態	歯 周 疾 患		11	14	13	15	17	5	6	11	7	7
		歯 周 疾 患 要 観 察 者		122	247	254	183	200	113	129	152	72	134
	歯 列 ・ 咬 合 ・ 顎 関 節 の 異 常			34	44	47	18	47	28	31	43	22	40
	歯 垢 の 状 態			45	25	19	16	37	8	9	9	2	24
	そ の 他 の 歯 ・ 口 腔 の 疾 病 ・ 異 常			3	9	11	18	16	7	8	6	14	16
	永久歯の う 歯 の 内 容 （中1）	未 処 置 歯 数		63	-	44	57	49	79	-	57	44	42
		う 歯 に よ る 喪 失 歯 数		6	-	3	1	3	15	-	6	8	11
		処 置 歯 数		101	-	77	66	96	125	-	88	60	102

資料: 教育部 教育支援課

(注)1 各年度定期健康診断(4～6月)状況報告書による。

2 「※受診者数」欄は「栄養状態」「脊柱胸郭四肢」「皮膚疾患」「その他」の各項目すべてを受診した人数。

(6) 就学援助費支給状況(中学校)

(6年度)

区 分	学用品・通学用品費	新入学学用品費		校外活動費	セカンドスクール 参 加 費	修学旅行参加費
		通常支給	入学前支給			
人 数(人)	226	10	64	124	61	88
執行額(円)	5,341,449	630,000	4,032,000	601,283	689,130	6,198,046

区 分	卒業記念品費	通学費	体育実技 用品費	医療費	オンライン家庭学習 支援費	学校給食費
人 数(人)	88	3	22	-	223	217
執行額(円)	869,140	478,532	41,140	-	3,034,486	12,691,040

資料:教育部 教育支援課

(7) 特別支援教育就学奨励費支給状況(市立中学校)

(6年度)

区 分	学用品・通学用品費	新入学学用品費	校外活動費	修学旅行参加費
人 数(人)	7	2	13	3
執行額(円)	79,590	60,980	38,308	90,471

区 分	職場実習費	通学費	学校給食費
人 数(人)	-	7	7
執行額(円)	-	560,826	209,915

資料:教育部 教育支援課

(8) 特別支援学級の状況(市立中学校)

(各年5.1)

学 校 名		3	4	5	6	7
総 数	生徒数	27	30	30	31	29
	学級数	7	7	7	7	7
第 一 中	生徒数	通級	通級	通級	通級	通級
	学級数	1	1	1	1	1
第 四 中	生徒数	27	29	30	31	21
	学級数	5	5	5	5	4
第 五 中	生徒数	-	-	-	-	8
	学級数	-	-	-	-	1
第 六 中	生徒数	-	1	-	-	-
	学級数	1	1	1	1	1

資料:教育部 教育支援課

(注)1 通級とは、通常の学級に在籍している生徒が、特別な指導を受けるために通う学級であり、在籍する生徒は無し。

2 第五中学校知的障害特別支援学級は令和7年度より開設した。

(9)生徒の卒業後の状況(市立中学校)

ア 進路別卒業生数

(7.3卒業)

区 分	総 数	高等学校等 進 学 者	専修学校等 入 学 者	就職者	その他
総 数	686	678	0	1	7
男 子	362	357	0	1	4
女 子	324	321	0	－	3

資料:教育部 教育支援課

イ 進学先内訳

(7.5.1)

	総数	男 子					女 子				
		都内			都外	小計	都内			都外	小計
		国立	公立	私立			国立	公立	私立		
総 数	663	5	138	164	44	351	2	130	156	24	312
高 等 学 校 本 科	656	4	136	163	43	346	2	129	155	24	310
・ 全 日 制	581	4	119	153	21	297	2	127	145	10	284
普 通	528	3	86	153	21	263	2	108	145	10	265
総 合	6	-	-	-	-	-	-	6	-	-	6
農 業	8	-	5	-	-	5	-	3	-	-	3
工 業	18	1	12	-	-	13	-	5	-	-	5
商 業	4	-	4	-	-	4	-	-	-	-	-
家 庭	1	-	-	-	-	-	-	1	-	-	1
水 産	-	-	-	-	-	-	-	-	-	-	-
芸 術	5	-	1	-	-	1	-	4	-	-	4
保 健 体 育	-	-	-	-	-	-	-	-	-	-	-
そ の 他	11	-	11	-	-	11	-	-	-	-	-
・ 定 時 制	18	-	13	1	-	14	-	2	1	1	4
普 通	10	-	6	1	-	7	-	2	1	-	3
農 業	1	-	-	-	-	-	-	-	-	1	1
工 業	-	-	-	-	-	-	-	-	-	-	-
商 業	-	-	-	-	-	-	-	-	-	-	-
総 合	5	-	5	-	-	5	-	-	-	-	-
そ の 他	2	-	2	-	-	2	-	-	-	-	-
・ 通 信 制	57	-	4	9	22	35	-	-	9	13	22
高 等 専 門 学 校	6	1	2	1	1	5	-	-	1	-	1
特別支援学校高等部	1	-	-	-	-	-	-	1	-	-	1

資料:教育部 教育支援課(東京都「学校基本調査報告」)

(10)学校別の学年別生徒数、学級数及び教職員数(私立及び都立中学校)

(7.5.1)

学 校 名		生徒数				学級数				教員数	職員数
		総数	1年	2年	3年	総数	1年	2年	3年		
総 数		2,455	826	807	822	67	23	22	22	266	28
都立	武蔵高等学校附属中学校	476	160	160	156	12	4	4	4	81	2
私立	聖徳学園中学校	357	103	119	135	11	3	4	4	30	4
	成蹊中学校	806	267	265	274	22	8	7	7	68	13
	藤村女子中学校	85	48	22	15	4	2	1	1	15	3
	吉祥女子中学校	731	248	241	242	18	6	6	6	72	6

資料:総務部 総務課

(注)1 教員数は兼務者を含む。

2 職員数は、高校と兼務の場合は、高校に所属。

4 高 等 学 校

(1)学校別の学年別生徒数、学級数及び教職員数(高等学校)

(7.5.1)

学 校 名		生徒数				学級数				教員数	職員数
		総数	1年	2年	3年	総数	1年	2年	3年		
総 数		3,817	1,259	1,329	1,229	110	34	39	37	391	50
都立	武蔵高等学校	417	157	151	109	11	4	4	3	80	5
	武蔵野北高等学校	714	239	239	236	18	6	6	6	48	4
	小計	1,131	396	390	345	29	10	10	9	128	9
私立	聖徳学園高等学校	683	258	208	217	25	9	8	8	68	9
	吉祥女子高等学校	720	241	241	238	20	6	7	7	79	6
	成 蹊 高 等 学 校	975	339	322	314	24	8	8	8	78	11
	藤村女子高等学校	308	25	168	115	12	1	6	5	38	15
	小計	2,686	863	939	884	81	24	29	28	263	41

資料:総務部 総務課

(注) 教員数は兼務者を含む。

5 大 学

(1)学校別の学年別学生数及び教職員数(大学)

(7.5.1)

学 校 名		総数	学生数						教員数	職員数
			1年	2年	3年	4年	5年	6年		
総 数		16,313	4,343	3,912	3,906	3,993	80	79	1,346	410
成 蹊 大 学	大 学	7,703	1,997	1,890	1,838	1,978	-	-	653	208
	前 期	161	91	70	-	-	-	-		
	大学院 後 期	18	4	9	5	-	-	-		
亜 細 亜 大 学	大 学	6,691	1,775	1,523	1,699	1,694	-	-	475	131
	留学生別科	21	21	-	-	-	-	-		
	前 期	86	32	54	-	-	-	-		
	大学院 後 期	4	1	-	3	-	-	-		
日本獣医生命科学大学	大 学	1,574	404	345	354	312	80	79	218	71
	前 期	23	8	15	-	-	-	-		
	大学院 後 期	32	10	6	7	9	-	-		

資料:総務部 総務課

(注) 教員数は兼務者を含む。

6 専修学校

(1)学校別の生徒数及び教員数(専修・各種学校)

(7.5.1)

区 分	学校名	生徒数	教員数
	総 数	2,207	212
専 修 学 校	吉祥寺二葉栄養調理専門職学校	391	59
	吉祥寺二葉製菓専門職学校	81	15
	専門学校中野スクールオブビジネス	1,360	93
	武蔵野東高等専修学校	167	15
	武蔵野学芸専門学校	208	30

資料:総務部 総務課

(注) 教員数は兼務者を含む。

7 図 書 館

(1)分類別蔵書数

ア 中央図書館

(年度)

区 分	2	3	4	5	6
図 書 総 数	666,992	679,714	690,067	697,047	700,818
総 記	17,149	17,537	17,749	18,030	18,096
哲 学	25,347	25,719	26,189	25,675	25,829
歴 史	51,267	51,848	51,947	51,903	51,743
社 会 科 学	100,107	102,308	104,186	105,115	105,875
自 然 科 学	36,453	37,129	37,828	38,357	38,796
技 術	37,949	38,542	39,133	39,189	38,231
産 業	19,406	19,763	20,182	20,023	19,589
芸 術	55,158	56,470	57,739	58,183	58,111
言 語	10,318	10,514	10,751	10,643	10,700
文 学	150,066	151,994	153,744	154,475	155,053
郷 土 行 政	23,753	24,386	25,126	25,647	25,929
児 童 書	111,453	114,099	115,198	119,319	121,707
ヤングアダルト	28,566	29,405	30,295	30,488	31,159
視聴覚資料総数	17,626	17,945	17,956	18,540	18,816
C D	11,845	12,012	11,978	12,271	12,408
ビデオテープ	2,231	2,222	2,212	2,210	2,201
D V D	3,550	3,711	3,766	4,059	4,207
団体用図書総数	29,934	30,708	31,422	31,694	32,632
一 般 書	6,539	6,660	6,680	6,526	6,613
児 童 書	23,395	24,048	24,742	25,168	26,019

資料:教育部 図書館

イ 吉祥寺図書館

(年度)

区 分	2	3	4	5	6
図 書 総 数	100,985	100,795	99,688	102,174	102,950
総 記	1,859	1,787	1,748	1,812	1,831
哲 学	2,573	2,494	2,322	2,506	2,661
歴 史	8,009	7,963	8,071	8,251	8,282
社 会 科 学	8,136	8,038	7,783	8,013	8,005
自 然 科 学	4,513	4,443	4,146	4,354	4,439
技 術	5,708	5,579	5,159	5,343	5,091
産 業	1,871	1,952	1,804	1,847	1,844
芸 術	6,813	6,370	6,162	6,249	6,304
言 語	1,654	1,550	1,417	1,477	1,496
文 学	23,906	24,013	23,963	25,133	25,314
郷 土 行 政	1,215	1,240	1,484	1,241	1,228
児 童 書	30,388	31,128	31,595	31,691	32,081
ヤングアダルト	4,340	4,238	4,034	4,257	4,374

資料:教育部 図書館

ウ 武蔵野プレイス

(年度)

区 分	2	3	4	5	6
図 書 総 数	184,323	185,964	185,165	181,350	180,508
総 記	3,879	4,070	3,928	3,927	3,892
哲 学	5,156	5,290	5,339	4,887	4,836
歴 史	13,170	12,775	12,841	12,547	12,264
社 会 科 学	19,306	19,022	19,137	18,971	18,403
自 然 科 学	11,155	11,331	11,360	11,018	10,803
技 術	14,758	14,678	14,772	14,372	13,798
産 業	4,547	4,746	4,766	4,569	4,556
芸 術	15,877	15,809	15,543	15,412	15,071
言 語	2,647	2,678	2,665	2,577	2,555
文 学	35,708	36,101	35,085	33,889	34,457
郷 土 行 政	3,029	3,066	3,207	3,241	3,243
児 童 書	47,257	48,559	48,813	48,242	49,039
ヤングアダルト	7,834	7,839	7,709	7,698	7,591

資料:教育部 図書館

(2) 図書館利用状況

ア 貸出資料数

中央図書館

(年度)

区 分	2	3	4	5	6
貸出資料総数	727,271	864,688	805,316	806,853	772,595
図 書	656,738	792,227	731,005	731,905	702,130
一 般 書	354,147	414,084	382,959	376,663	366,217
ヤングアダルト	48,927	56,398	23,802	57,428	59,779
児 童 書	253,664	321,745	324,244	297,814	276,134
雑 誌	41,516	44,763	46,741	43,624	41,872
視 聴 覚 資 料	27,543	25,890	26,110	29,746	27,063
相 互 貸 借	1,474	1,808	1,460	1,578	1,530

吉祥寺図書館

(年度)

区 分	2	3	4	5	6
貸出資料総数	438,311	543,684	473,368	528,130	524,176
図 書	407,205	509,775	446,069	498,190	494,749
一 般 書	262,675	314,169	277,562	311,494	308,752
ヤングアダルト	23,331	31,910	28,742	30,488	30,284
児 童 書	121,199	163,696	139,765	156,208	155,713
雑 誌	25,493	28,617	23,117	25,582	25,681
視 聴 覚 資 料	4,727	4,279	3,385	3,470	2,808
相 互 貸 借	886	1,013	797	888	938

武蔵野プレイス

(年度)

区 分	2	3	4	5	6
貸出資料総数	801,433	1,001,920	969,483	947,754	918,397
図 書	750,324	943,528	915,699	897,090	870,550
一 般 書	443,583	533,899	524,660	516,282	509,021
ヤングアダルト	42,974	55,440	52,622	52,349	52,546
児 童 書	263,767	354,189	338,417	328,459	308,983
雑 誌	44,637	51,083	47,306	44,352	41,789
視 聴 覚 資 料	5,403	5,915	5,296	5,035	4,761
相 互 貸 借	1,069	1,394	1,182	1,277	1,297

資料:教育部 図書館

(注) 1 一般書は郷土資料を含む。

2 令和2年度4・5月は、新型コロナウイルス感染症拡大防止のため臨時休館。

5月は中央図書館玄関において予約資料の貸出のみ実施。

イ 予約受付件数

(年度)

区 分	2	3	4	5	6
予 約 受 付 総 数	561,623	648,780	638,489	630,235	621,045
窓 口	31,060	34,220	33,541	32,348	30,853
館 内 OPAC	49,181	53,413	50,954	49,620	46,505
インターネット	481,382	561,147	553,994	548,267	543,687

資料:教育部 図書館

(注)1 都立・国会・他自治体図書館からの相互貸借分、業務用予約を除く。

- 2 令和2年3月2日から6月14日までは、新型コロナウイルス感染症拡大防止のため、窓口及び館内OPACでの予約受付はなし。
6月7日まで予約の新規受付を中止。

ウ 有効登録者数

(年度)

区 分	2	3	4	5	6
総 数	59,758	64,119	64,909	66,666	65,815
市 内 総 数	33,056	36,605	37,524	38,309	38,004
市 内 一 般	27,430	30,201	31,109	31,977	31,884
市 内 児 童	5,626	6,404	6,415	6,332	6,120
市 外 総 数	26,702	27,514	27,385	28,357	27,811
市 外 一 般	23,934	24,416	24,417	25,410	24,955
市 外 児 童	2,768	3,098	2,968	2,947	2,856

資料:教育部 図書館

(注)有効登録者数：登録者のうち当該年度内に利用があった人数。

エ 中央図書館団体貸出図書数

(年度)

区 分	2	3	4	5	6
総 数	13,573	18,323	19,205	17,570	17,037
一 般 書	670	960	1,094	1,269	1,189
児 童 書	12,903	17,363	18,111	16,301	15,848

資料:教育部 図書館

8 生涯学習

(1) 学校施設開放実施状況

ア 団体開放実施状況(市立小学校)

学校名	体育館						校庭						教室等					
	9～13時		13～17時		17～21時		9～13時		13～17時		17～21時		9～13時		13～17時		17～21時	
	件数	人数	件数	人数	件数	人数	件数	人数	件数	人数	件数	人数	件数	人数	件数	人数	件数	人数
第一小	25	868	83	2,039	151	3,332	99	4,550	68	3,296	31	1,478	-	-	-	-	-	-
第二小	37	559	11	354	225	3,460	99	3,206	39	1,140	-	-	-	-	-	-	-	-
第三小	44	1,141	157	2,320	429	6,353	144	10,906	104	8,235	11	4,057	-	-	-	-	-	-
第四小	48	1,927	120	3,285	171	2,994	95	3,757	51	2,336	14	999	9	325	8	271	3	90
第五小	61	3,063	41	1,317	181	5,767	80	3,310	42	1,723	3	511	7	162	60	1,677	60	1,662
大野田小	91	2,531	128	2,979	223	3,626	81	3,993	71	3,515	37	1,820	6	100	3	50	-	-
境南小	53	1,271	84	1,932	229	4,933	97	7,983	95	6,150	15	673	-	-	-	-	-	-
本宿小	35	1,063	44	1,384	121	1,812	76	3,726	167	4,794	98	1,930	52	1,144	14	744	92	2,065
千川小	86	3,035	96	2,072	262	4,847	89	3,715	115	4,704	239	7,273	81	1,811	68	1,873	175	2,778
井之頭小	56	1,649	224	5,560	356	7,968	93	4,603	90	5,088	35	2,193	51	1,010	105	1,362	41	390
関前南小	40	2,269	24	1,968	113	2,165	80	11,793	79	10,388	82	9,330	-	-	-	-	-	-
桜野小	39	650	73	1,311	256	4,282	60	4,763	98	6,931	3	32	5	280	9	470	18	532
計	615	20,026	1,085	26,521	2,717	51,539	1,093	66,305	1,019	58,300	568	30,296	211	4,832	267	6,447	389	7,517

資料: 教育部 生涯学習スポーツ課

イ 団体開放実施状況 (市立中学校) (6年度)

学校名	体育館						武道場						校庭						テニスコート						教室等						プール					
	9～13時		13～17時		17～21時		9～13時		13～17時		17～21時		9～13時		13～17時		17～21時		9～13時		13～17時		17～21時		9～13時		13～17時		17～21時		9～13時		13～17時		17～21時	
	件数	人数	件数	人数	件数	人数	件数	人数	件数	人数	件数	人数	件数	人数	件数	人数	件数	人数	件数	人数	件数	人数	件数	人数	件数	人数	件数	人数	件数	人数	件数	人数	件数	人数		
第一中	-	-	-	-	269	2,425	-	-	-	-	-	-	16	342	3	77	97	2,380	256	1,868	427	3,202	50	329	56	1,696	69	2,866	155	3,556	-	-	-	-	-	-
第二中	-	-	-	-	135	1,382	-	-	-	-	242	5,550	91	1,956	95	2,124	-	-	39	206	158	640	4	16	-	-	-	-	-	-	-	-	-	-	-	-
第三中	-	-	-	-	147	1,212	-	-	-	-	-	-	-	-	30	592	-	-	1,098	9,308	884	8,212	111	1,078	2	6	3	44	89	922	-	-	-	-	-	-
第四中	2	28	5	73	307	4,480	8	179	4	107	184	1,602	7	249	4	195	-	-	816	4,585	719	3,866	48	200	35	1,042	53	1,401	132	2,121	20	313	-	-	119	685
第五中	-	-	-	-	133	2,475	-	-	-	-	-	-	-	-	-	-	-	-	-	-	-	-	-	-	-	-	-	-	-	-	-	-	-	-	-	-
第六中	-	-	-	-	114	1,205	-	-	-	-	-	-	49	2,831	89	4,134	-	-	413	2,611	436	2,501	27	139	-	-	-	-	-	-	-	-	-	-	-	-
計	2	28	5	73	1,105	13,179	8	179	4	107	426	7,152	163	5,378	221	7,122	97	2,360	2,622	18,578	2,624	18,421	240	1,762	93	2,744	125	4,311	376	6,599	20	313	-	-	119	685

資料：教育部 生涯学習スポーツ課

(2) 体育施設の状況

(7.5.1)

施設名	敷地面積	建築面積	延床面積	構造	備考
総合体育館	56,669	14,824	22,967	SRC造	アリーナ、卓球室、軽体操ダンス室、柔剣道場、弓道場等
陸上競技場	※1	※2	※2	-	400m×8コース、天然芝
温水プール	※1	2,441	3,169	SRC造	25m×15m(7コース)、15m×8m
屋外プール	※1	56	56	RC造	50m×25m(11コース)、幼児プール、屋外トイレ
軟式野球場	9,663	-	-	-	ライト87m、レフト87m、センター103m
テニスコート	4,666	-	-	-	砂入り人工芝コート、7面
緑町スポーツ広場	2,358	16	16	S造	砂入り人工芝コート、47m×30m、管理小屋等
ストリートスポーツ広場	731	-	-	-	滑走面、ジャンプランプ9基、ハンドレール2基
中央公園スポーツ広場	15,300	-	-	-	都立公園内多目的広場2面

資料: 教育部 生涯学習スポーツ課

※1 総合体育館の敷地面積は、陸上競技場、温水プール、屋外プールを含む。

※2 総合体育館の建築面積及び延床面積は、陸上競技場・スタンド席を含む。

(3) スポーツ協会種目別加入団体数及び加入者数

(各年5.1)

団 体 名	加入団体数					加入者数				
	3	4	5	6	7	3	4	5	6	7
総 数	297	290	281	267	257	8,704	8,540	8,538	8,440	8,545
軟式野球	42	39	40	36	34	803	730	750	680	644
陸上競技	3	3	3	3	1	37	34	36	38	53
弓 道	2	2	2	2	2	109	104	114	115	119
柔 道	5	5	5	4	4	215	155	153	165	165
空手道	9	9	9	5	6	132	132	132	75	117
剣 道	12	12	12	12	12	274	300	312	300	300
ソフトテニス	7	7	7	6	6	116	113	131	152	172
卓 球	25	25	25	24	21	359	329	333	328	309
バドミントン	12	11	12	12	12	333	281	282	285	316
スキー	7	7	7	6	6	218	218	218	202	202
水 泳	8	8	9	7	7	220	220	220	140	160
釣 魚	3	3	3	3	3	61	58	58	52	51
山 岳	15	12	10	9	10	310	251	235	220	225
クレイ射撃	1	1	1	1	1	45	49	49	47	47
民謡舞踊	5	6	-	-	-	47	48	-	-	-
バレーボール	22	21	20	21	23	393	368	345	383	400
バスケットボール	19	23	23	23	15	313	408	408	383	232
乗 馬	5	5	5	5	4	400	400	400	400	390
スポーツ少年団	5	5	5	5	5	81	74	79	70	67
ラジオ体操	8	8	7	7	7	122	140	137	138	123
ソフトボール	11	11	11	12	12	184	200	205	255	274
合気道	5	5	4	4	5	405	405	335	355	453
ゲートボール	3	-	-	-	-	17	-	-	-	-
ソシアルダンス	8	7	6	6	7	127	110	86	85	97
サッカー	25	25	25	24	26	1,088	1,098	1,132	1,164	1,192
テニス	1	1	1	1	1	146	187	220	227	224
ライフル射撃	1	1	1	1	1	82	82	24	20	18
ボウリング	1	1	1	1	1	20	20	20	20	22
アーチェリー	1	1	1	1	1	30	30	30	30	30
インディアカ	5	5	5	5	5	36	36	32	32	33
ターゲットバードゴルフ	3	3	3	3	1	45	43	40	39	38
ゴルフ	1	1	1	1	1	122	120	120	120	120
武術太極拳	5	5	5	5	5	230	230	230	230	205
ウォーキング	1	1	1	1	1	112	104	92	85	80
ラグビーフットボール	10	10	10	10	10	1,449	1,440	1,540	1,560	1,620
ドッジビー	1	1	1	1	1	23	23	40	45	47

資料: 教育部 生涯学習スポーツ課

XI 治 安 ・ 防 災

1 治 安

(1) 刑法犯の罪種別認知件数及び検挙件数

種 類			(年)				
			2	3	4	5	6
総 数		認知件数 検挙件数	1,198 547	1,012 355	1,060 430	1,270 495	1,343 467
凶 悪 犯	殺 人	認知件数	1	2	1	1	1
		検挙件数	1	2	1	1	1
	強 盗	認知件数	5	-	-	-	1
		検挙件数	5	-	-	1	1
	放 火	認知件数	-	1	-	1	-
		検挙件数	-	1	-	1	-
	強 制 性 交 等	認知件数	2	1	2	1	3
		検挙件数	3	1	2	1	2
粗 暴 犯	凶器準備集合	認知件数	-	-	-	-	-
		検挙件数	-	-	-	-	-
	暴 行	認知件数	35	36	44	49	50
		検挙件数	22	28	31	36	32
	傷 害	認知件数	15	15	16	25	19
		検挙件数	16	14	8	18	17
	脅 迫	認知件数	3	1	2	7	7
		検挙件数	2	1	2	7	5
	恐 喝	認知件数	-	-	-	-	2
		検挙件数	-	-	-	-	1
窃 盗 犯	侵入窃盗	空 巣 等	133 158	75 66	33 35	22 35	15 11
		自 動 車	- -	- -	1 -	- -	- -
	非侵入窃盗	詐 欺 盗	18 5	24 6	21 17	8 47	5 8
		オ ー ト バ イ	2 7	4 -	7 -	2 1	7 -
		自 転 車	379 14	301 9	325 13	443 21	495 14
		車 上 狙 い	12 4	15 4	11 1	17 2	14 1
		自動販売機狙い	8 -	- -	- -	- -	- -
		万 引 ・ 置 引	228 121	218 92	250 105	290 104	261 91
		ひ っ た く り	4 24	2 1	- 1	1 -	- -
		す り	5 -	4 1	3 1	3 -	3 1
		そ の 他	112 63	139 47	168 99	152 103	148 115
	知 能 犯	詐 欺	94 41	55 39	58 68	77 35	128 56
		横 領	1 -	1 1	- 2	2 -	3 2
		偽 造	4 4	5 1	3 4	4 3	2 2
風 俗 犯	賭 博	認知件数	-	-	-	-	-
		検挙件数	-	-	-	-	-
	わ い せ つ	認知件数 検挙件数	10 9	7 7	5 5	15 13	61 65
そ の 他		認知件数	127	106	110	150	118
		検挙件数	48	34	35	66	42

資料:防災安全部 安全対策課(武蔵野警察署集計)

(注) その他・・・公務執行妨害、住居侵入、逮捕監禁、器物損壊等、占有離脱物横領等上記に掲げるもの以外の刑法犯。

(2) 非行少年数の推移

年	総 数	犯罪少年	触法少年	ぐ犯少年	不良行為少年
2	114	32	13	5	64
3	294	33	13	4	244
4	280	14	15	2	249
5	182	28	20	2	132
6	124	34	22	2	66

資料:防災安全部 安全対策課(武蔵野警察署集計)

2 交通安全施設・交通災害

(1) 交通安全施設の設置状況

(各年4.1)

施設の種類	3	4	5	6	7
歩道 (m)	35,223	35,223	35,361	35,466	35,589
防護柵 (m)	24,206	24,413	24,552	24,730	24,726
蛍光灯道路照明 (灯)	33	26	24	22	19
水銀灯道路照明 (灯)	1,003	747	485	277	143
LED道路照明 (灯)	6,662	6,934	7,187	7,441	7,559
道路反射鏡 (基)	947	964	986	999	1,008

資料: 都市整備部 道路管理課

(2) 交通事故による死傷者数

年	総 数	死亡者数	重傷者数	軽傷者数
2	237 (205)	—	10	227
3	390 (349)	1	49	340
4	411 (386)	1	52	358
5	419 (394)	1	25	393
6	419 (397)	1	23	395

資料:都市整備部 交通企画課(武蔵野警察署)

(注) ()内は発生件数。

(3) 交通事故町別死傷者数

(令和6年)

町 名	件数	死 者	重傷者	軽傷者
総 数	397	1	23	395
吉 祥 寺 東 町	32	－	3	33
吉 祥 寺 南 町	45	－	5	44
御 殿 山	19	－	1	18
吉 祥 寺 本 町	48	1	1	47
吉 祥 寺 北 町	36	－	3	35
中 町	29	－	2	28
西 久 保	20	－	－	20
緑 町	21	－	1	20
八 幡 町	21	－	1	25
関 前	32	－	1	33
境	39	－	4	37
境 南 町	39	－	1	39
桜 堤	14	－	－	14
そ の 他	2	－	－	2

資料:都市整備部 交通企画課(武蔵野警察署)

(注)その他については、武蔵野警察署扱いの市外発生事故。

(4) 交通事故原因別発生件数

(年)

原 因	2	3	4	5	6
総 数	205	349	386	394	397
信号無視	6	13	8	10	10
通行禁止違反	-	-	-	-	-
右側通行	-	-	-	-	-
後退不適當	-	-	1	-	-
転回不適當	-	-	-	-	-
車間距離不保持等	-	-	1	-	1
追越違反	-	-	1	-	1
左折違反	-	-	-	-	-
右折違反	-	-	1	-	-
優先通行違反	2	4	3	5	-
横断歩道等歩行者妨害	3	6	7	6	8
交差点安全進行義務違反	33	47	47	36	31
一時停止違反	12	25	25	15	23
ブレーキ・ハンドル操作不適	13	54	84	94	82
飲酒運転	-	-	-	1	-
過労運転	-	-	2	-	-
速度違反	-	-	-	-	-
安全運転義務違反	-	-	33	13	17
前方不注意	39	33	44	43	34
動静不注意	-	-	28	35	32
安全不確認	47	73	67	103	100
安全不確認ドア開放	-	-	4	6	2
その他(含歩行者)	50	94	30	27	56

資料:都市整備部 交通企画課(武蔵野警察署)

(5) 子どもの交通事故発生件数

年	総 数	幼 児	小学生	中学生
2	13	3	8	2
3	22	3	8	11
4	22	3	9	10
5	39	5	16	18
6	21	5	11	5

資料:都市整備部 交通企画課(武蔵野警察署)

(6) 交通災害共済加入及び見舞金支給状況

(令和6年度)

市名	人口	加入状況		加入率(%)	見舞金 支払件数	見舞金 支払額(千円)	支払率(%)
		加入者	会費(円)				
武蔵野市	148,079	2,748	2,403,000	1.9%	16	1,220	50.8%
八王子市	559,526	48,330	26,591,850	8.6%	134	12,750	47.9%
立川市	185,737	27,144	11,983,250	14.6%	68	9,730	81.2%
三鷹市	190,309	3,413	2,976,500	1.8%	16	1,180	39.6%
青梅市	129,178	12,270	10,392,500	9.5%	43	7,230	69.6%
府中市	259,941	34,904	13,051,250	13.4%	67	8,650	66.3%
昭島市	114,578	4,428	3,825,500	3.9%	25	2,620	68.5%
調布市	239,247	21,488	7,392,200	9.0%	18	2,070	28.0%
町田市	430,558	7,160	5,933,000	1.7%	32	3,080	51.9%
小金井市	124,677	11,542	4,120,050	9.3%	5	690	16.7%
小平市	196,388	3,510	3,106,000	1.8%	17	1,300	41.9%
日野市	187,617	14,660	6,975,000	7.8%	25	2,200	31.5%
東村山市	151,494	3,905	3,423,500	2.6%	21	1,900	55.5%
国分寺市	129,007	11,836	4,121,500	9.2%	12	450	10.9%
国立市	75,816	1,396	1,214,000	1.8%	8	480	39.5%
福生市	56,375	5,754	2,832,000	10.2%	16	1,070	37.8%
狛江市	81,940	7,631	2,891,550	9.3%	20	4,060	140.4%
東大和市	84,995	2,582	2,278,500	3.0%	20	2,330	102.3%
清瀬市	74,763	2,009	1,791,000	2.7%	17	1,340	74.8%
東久留米市	116,445	2,798	2,491,500	2.4%	19	1,690	67.8%
武蔵村山市	70,861	2,561	2,265,500	3.6%	19	1,710	75.5%
多摩市	147,751	2,658	2,393,000	1.8%	9	800	33.4%
稲城市	93,823	1,835	1,616,500	2.0%	11	920	56.9%
羽村市	54,162	2,249	1,935,500	4.2%	15	1,310	67.7%
あきる野市	79,448	4,152	3,585,000	5.2%	22	1,530	42.7%
西東京市	205,737	3,875	3,449,500	1.9%	15	1,210	35.1%

資料:都市整備部 交通企画課(東京市町村総合事務組合)

(注) 人口は令和6年4月1日現在の住民基本台帳登録人口。

3 消 防

(1) 消防力の現況

(各年4.1)

種 別	消防署					消防団				
	3	4	5	6	7	3	4	5	6	7
職員(団員)数	184	186	194	195	201	233	235	227	232	225
化学消防車	1	1	1	1	1	-	-	-	-	-
消防ポンプ自動車	4	4	4	4	4	10	10	10	10	10
救 急 車	3	3	3	3	4	-	-	-	-	-
指 揮 車	-	-	-	-	-	1	1	1	1	1
梯子自動車	1	1	1	1	1	-	-	-	-	-
広 報 車	3	3	3	3	3	-	-	-	-	-
指揮隊車	1	1	1	1	1	-	-	-	-	-
災害多目的車	1	1	1	1	1	-	-	-	-	-
救 助 車	1	1	1	1	1	-	-	-	-	-
情報収集用自動二輪車	-	-	-	-	-	-	-	-	-	-
情報収集用原動付二輪車	4	4	4	4	4	-	-	-	-	-

資料:防災安全部 防災課(武蔵野消防署)

(2) 消防水利

(各年4.1)

種 別		3	4	5	6	7
公 設	消 火 栓	959	961	964	964	966
	防 火 水 槽	272	272	273	273	273
私 設	消 火 栓	14	12	12	12	12
	防 火 水 槽	157	160	163	164	166

資料:防災安全部 防災課

(3) 火災発生状況

ア 原因別の火災発生件数及び損害状況

(年)

原 因	2	3	4	5	6
総 数	32	36	54	55	45
放火(疑い含む)	1	9	1	8	6
たばこ	8	9	7	2	6
ガス関係	5	4	7	5	10
電気関係	11	11	30	28	18
電気ストーブ	—	—	1	1	1
石油ストーブ	—	—	—	—	—
たき火	—	—	—	—	—
風呂の空だき	—	—	—	—	—
電気こんろ	—	—	1	1	—
ライター	—	—	—	—	—
火 遊 び	—	—	1	1	—
そ の 他	7	3	6	9	4
損害見積額 (千円)	20,857	57,329	21,981	21,281	39,684
焼損床面積 (㎡)	302	354	165	61	196

資料:防災安全部 防災課(武蔵野消防署)

(注)1 ガス関係には、ガスこんろ、ガステーブル、ガスレンジ、ガスロースターを含む。

2 電気関係には、電気設備、器具、電気コード等を含む。

イ 月別の火災発生件数及び損害状況

年月	発生件数	損害見積額 (千円)	焼損床面積 (㎡)
2	32	20,857	302
3	36	57,329	354
4	54	21,981	165
5	55	21,281	61
6	45	39,684	196
6.1	5	18,918	20
2	1	3	-
3	4	3,551	21
4	2	5	-
5	3	4	-
6	4	294	-
7	3	166	-
8	4	2,173	4
9	4	10	-
10	4	17	-
11	5	135	-
12	6	14,408	151

資料:防災安全部 防災課(武蔵野消防署)

(4) 火災以外の災害出場件数

年月	総数	救助作業	危険排除	水災	その他
2	370	207	26	—	137
3	425	240	45	—	140
4	402	228	38	—	136
5	391	222	33	—	136
6	423	244	35	—	144
6.1	27	14	1	—	12
2	29	13	4	—	12
3	36	22	3	—	11
4	26	18	1	—	7
5	19	8	3	—	8
6	37	20	3	—	14
7	47	29	3	—	15
8	57	33	4	—	20
9	30	18	3	—	9
10	35	16	3	—	16
11	44	29	5	—	10
12	36	24	2	—	10

資料:防災安全部 防災課(武蔵野消防署)

(注) その他・・・誤報、いたずら、緊急確認。

(5) 救急隊の活動状況

(年)

区 分	出場回数					救護人員				
	2	3	4	5	6	2	3	4	5	6
総 数	7,404	7,403	8,731	9,180	9,319	6,476	6,338	7,065	7,729	7,875
火 災	34	33	35	36	39	2	5	8	3	4
自然災害	-	-	-	1	-	-	-	-	1	-
水難事故	-	3	1	3	-	-	-	1	2	-
交通事故	372	379	361	349	375	320	337	310	311	326
労災事故	43	36	37	55	65	41	35	37	54	64
運動競技によるけが	39	49	78	74	91	39	48	77	71	92
一般負傷	1,460	1,376	1,625	1,744	1,818	1,307	1,228	1,380	1,511	1,569
自 損	58	39	35	61	65	38	30	25	45	43
加害事故	73	50	46	55	51	29	23	22	37	25
急 病	4,492	4,540	5,665	5,983	6,073	3,944	3,850	4,472	4,997	5,150
転 院	764	790	741	702	605	756	782	733	697	602
そ の 他 ※	69	107	107	117	137	-	-	-	-	-
医師搬送	-	1	-	-	-	-	-	-	-	-

資料:防災安全部 防災課(武蔵野消防署)

(注) 近隣区市の救急隊の武蔵野市へのお出回数を含む。

※資器材等輸送含む

XII 交通・通信

1 交通

(1) 駅別乗降客数 ア JR吉祥寺駅

年度	年間	1日平均
	乗客(千人)	乗客(人)
2	36,251	99,319
3	39,374	107,875
4	43,386	118,865
5	45,671	125,127
6	46,809	128,246

資料:総務部 総務課(JR東日本「各駅の乗車人員」)

(注)降車の人員は集計していないため、乗客のみ掲載。

イ 京王井の頭線吉祥寺駅

年度	年間		1日平均	
	乗客(千人)	降客(千人)	乗客(人)	降客(人)
2	17,736	17,989	48,960	49,654
3	20,190	20,469	55,317	56,080
4	22,239	22,592	60,932	61,899
5	22,820	23,318	62,351	63,712
6	22,988	23,443	62,982	64,231

資料:総務部 総務課(京王電鉄株式会社)

ウ JR三鷹駅

年度	年間	1日平均
	乗客(千人)	乗客(人)
2	26,060	71,399
3	26,882	73,648
4	28,986	79,415
5	30,574	83,766
6	31,697	86,843

資料:総務部 総務課(JR東日本「各駅の乗車人員」)

(注)降車の人員は集計していないため、乗客のみ掲載。

エ JR武蔵境駅

年度	年間	1日平均
	乗客(千人)	乗客(人)
2	17,372	47,597
3	18,891	51,755
4	21,260	58,246
5	22,420	61,426
6	23,165	63,468

資料:総務部 総務課(JR東日本「各駅の乗車人員」)

(注)降車の人員は集計していないため、乗客のみ掲載。

オ 西武多摩川線武蔵境駅

年度	年間		1日平均	
	乗客(千人)	降客(千人)	乗客(人)	降客(人)
2	3,879	3,893	10,628	10,664
3	4,395	4,410	12,040	12,083
4	4,858	4,879	13,312	13,369

年度	乗降客(千人)	乗降客(人)
5	10,180	27,892
6	10,585	29,002

資料:総務部 総務課(西武鉄道株式会社)

(注) 令和5年度より集計方法を平均乗降人員に変更

(2)バス系統別乗客数

ア 関東バス

(年度)

起点停留所	終点停留所	1日平均乗客数				
		2	3	4	5	6
吉祥寺駅 北口	柳沢駅 (武蔵野市役所経由)	31	21	25	30	20
	柳沢駅 (緑町二丁目経由)	4,070	4,554	5,094	6,495	5,838
	成蹊学園	251	297	461	248	217
	電通裏	16	12	12	15	13
	桜堤団地	92	11	13	15	15
	向台町5丁目	1,850	2,313	2,712	3,278	3,055
	西荻窪駅	977	1,297	1,655	2,297	1,815
	関前西公園	42	115	96	110	38
	中野駅	2,627	2,916	3,189	4,391	3,606
	武蔵野営業所	133	154	155	74	64
	ヴィーガーデン西東京	1,069	1,236	1,485	1,796	768
	青梅街道営業所	15	18	25	35	31
	武蔵野市役所	93	123	144	174	117
三鷹駅	北裏	3,248	3,457	3,638	4,093	3,752
	武蔵関駅	1,115	1,532	1,822	2,226	2,245
	田無橋場	782	861	936	1,095	959
	関前3丁目	163	197	243	128	285
	柳沢駅	2,623	2,986	3,269	4,108	3,588
	東伏見駅北口	19	11	9	16	9
	天神山	286	326	373	499	393
	武蔵境駅	1,856	2,765	3,177	3,870	3,746
	武蔵小金井駅	291	192	230	282	234
	電通裏	60	54	65	76	51
	武蔵野営業所	78	99	108	46	49
	武蔵野大学	5	64	133	163	19
	ヴィーガーデン西東京	-	-	-	-	-
	NTT武蔵野 研究開発センタ	346	271	495	223	545
武蔵境駅	向台町5丁目	833	881	983	1,120	1,212
	花小金井駅南口	81	113	140	156	81
	ヴィーガーデン西東京	1,311	1,501	1,685	1,892	1,366
総計		24,363	28,377	32,372	38,952	34,131

資料:総務部 総務課(関東バス株式会社)

(注)1 1日平均乗客数は、各年度の実績の1日平均値。

2 吉祥寺駅⇄上石神井駅は土日祝のみ運行のため記載なし。

イ 京王バス

(年度)

路線名	起点停留所	終点停留所	1日平均乗客数				
			2	3	4	5	6
三 鷹 線	三 鷹 駅 南 口	久 我 山 駅	4,480	5,064	4,105	5,031	5,074
井 口 線	武蔵小金井駅南口	武蔵境駅南口	35	38	31	45	40
	東 小 金 井 駅		-	-	-	29	-
西 原 線	吉 祥 寺 駅 南 口	調 布 駅 北 口	1,575	1,828	1,420	1,238	-
野 崎 線	武蔵小金井駅南口	武蔵境駅南口	-	-	-	-	71
総 計			6,090	6,930	5,556	6,343	5,185

資料:総務部 総務課(京王電鉄バス株式会社)

(注)1 1日平均乗客数は、各年度の実績の1日平均値。

2 三鷹線の1日平均乗客数には久我山～永福町を含む。

3 井口線は令和6年12月16日付で廃止。

4 西原線は令和6年12月16日付で廃止。

5 野崎線は令和6年12月16日から運行。

ウ 小田急バス

(年度)

路線名	起点停留所	終点停留所	1日平均乗客数				
			2	3	4	5	6
調 布 線	吉 祥 寺 駅	調布駅北口	4,946	5,474	5,923	6,293	6,646
仙 川 線	〃	仙 川	5,806	6,354	6,916	7,310	7,904
烏 山 線	〃	千 歳 烏 山	5,812	6,352	7,075	7,545	7,915
牟礼団地線	〃	牟 礼 団 地 北 野 杏林大学井の頭 キャンパス	3,987	4,758	5,293	5,624	6,049
野 ケ 谷 線	〃	野 ケ 谷 深 大 寺 調布駅北口	3,852	4,104	4,499	4,759	4,672
布 田 線	〃	調布駅北口	1,546	1,785	1,933	2,025	2,382
桜堤団地線	武蔵境駅北口	桜堤上水端「hocco」	2,174	2,245	2,540	2,671	2,792
調布・新小金井線	三 鷹 駅	武蔵境駅 新小金井駅 調布駅北口	5,598	6,112	6,752	7,082	7,399
西 野 線	〃	国際基督教大学 調布駅北口 調布飛行場	5,196	5,043	5,407	5,757	5,962
狛江北口線	武蔵境駅南口 多 摩 川 住 宅	狛 江 駅 北 口 慈恵第三病院	6,862	7,304	7,947	8,332	8,820
新宿・杏林線	吉 祥 寺 駅 吉 祥 寺 駅 調布駅北口	新宿駅西口 明星学園前 杏林大学病院	903	992	1,062	979	648
三鷹・仙川 線	三 鷹 駅	晃華学園東 仙 川	8,926	9,683	10,505	11,031	11,812
北 浦 線	〃	野 ケ 谷 杏林大学井の頭 キャンパス	3,975	4,521	4,886	5,186	5,569
境・境南線	武蔵境駅南口 吉 祥 寺 駅	国際基督教大学 武蔵境駅南口 武蔵小金井駅	7,411	7,789	8,878	9,092	9,341
総 計			66,994	72,516	79,616	83,686	87,911

資料:総務部 総務課(小田急バス株式会社)

(注) 1日平均乗客数は、各年度の実績の1日平均値。

エ 西武バス

(年度)

路線名	起点停留所	終点停留所	一日平均乗客数				
			2	3	4	5	6
吉 祥 寺 線	都 民 農 園 セ コ ニ ッ ク 前 新 座 栄 西 武 車 庫 前 (武 蔵 関 駅 入 口 経 由) 大 泉 学 園 駅 南 口 (武 蔵 関 駅 入 口 経 由)	吉祥寺駅	15,120	16,701	18,191	19,272	19,889
成増・吉祥寺線	成 増 町 谷 原 三 丁 目 西 武 車 庫 前 (上 石 神 井 駅 経 由) 石 神 井 公 園 駅 (上 石 神 井 駅 経 由) 吉 祥 寺 駅 (上 石 神 井 駅 経 由) 水 道 端 立 野 橋	吉祥寺駅	5,913	6,330	6,854	7,207	7,585
保 谷 線	保 谷 駅 (東 伏 見 経 由) 保谷駅(武蔵関駅入口經由)	吉祥寺駅	2,471 1,403	2,709 1,578	3,020 1,715	3,194 1,817	3,341 1,891
小金井・吉祥寺線	花 小 金 井 駅	吉祥寺駅	1,892	2,087	2,284	2,514	2,651
三 鷹 線	ひ ば り ケ 丘 駅	三 鷹 駅	1,477	1,532	1,754	1,793	1,709
保 谷 ・ 三 鷹 線	天 神 山		1,214	1,380	1,485	1,553	1,635
境 線	ひ ば り ケ 丘 駅 (谷 戸 経 由) ひ ば り ケ 丘 駅 (南 町 3 丁 目 経 由) ひ ば り ケ 丘 駅 (団 地 ・ 小 谷 戸 経 由) 文 華 女 子 高 等 学 校 前 (田 無 駅 経 由) 南 沢 5 丁 目 (田 無 駅 経 由)	武蔵境駅	8,147	8,584	9,129	9,704	10,116
境・ひばりヶ丘線	ひ ば り ケ 丘 駅 (団 地 西 口 経 由)	武蔵境駅	4,645	5,365	5,711	5,914	6,196
イオン・南沢線	ひ ば り ケ 丘 駅 (イオンモール東久留米經由)		6,328	6,448	6,497	6,705	6,927
総 計			48,610	52,714	56,640	59,673	61,940

資料:総務部 総務課(西武バス株式会社)

(注)1 1日平均乗客数は、各年度の実績の1日平均値。

2 境線のひばりヶ丘駅⇄武蔵境駅の数値は、深夜バスを含む。

オ ムーバス

吉祥寺東循環(1号路線 平成7年11月26日運行開始)

年度	便数	乗 客 数						回数券 比率(%)	IC 比率(%)
		現金利用	IC利用	回数券利用	年間乗客	1日平均	1便平均		
2	17,800	56,568	158,653	18,186	233,407	639.5	13.1	7.8	68.0
3	15,557	57,878	181,571	-	239,449	656.0	15.4	-	75.8
4	18,583	61,465	237,008	-	298,473	817.7	16.1	-	79.4
5	18,632	62,007	265,605	-	327,612	895.1	17.6	-	81.1
6	18,582	61,139	286,341	-	347,480	952.0	18.7	-	82.4

吉祥寺北西循環(2号路線 平成10年3月8日運行開始)

年度	便数	乗 客 数						回数券 比率(%)	IC 比率(%)
		現金利用	IC利用	回数券利用	年間乗客	1日平均	1便平均		
2	23,121	94,887	297,032	31,400	423,319	1,159.8	18.3	7.4	70.2
3	21,231	99,949	368,857	-	468,806	1,284.4	22.1	-	78.7
4	23,415	106,292	442,495	-	548,787	1,503.5	23.4	-	80.6
5	23,492	105,482	468,736	-	574,218	1,568.9	24.4	-	81.6
6	23,431	102,607	501,858	-	604,465	1,656.1	25.8	-	83.0

境南東循環(3号路線 平成12年11月26日運行開始)

年度	便数	乗 客 数						回数券 比率(%)	IC 比率(%)
		現金利用	IC利用	回数券利用	年間乗客	1日平均	1便平均		
2	14,558	30,994	94,038	5,315	130,347	357.1	9.0	4.1	72.1
3	14,028	28,604	102,035	-	130,639	357.9	9.3	-	78.1
4	14,845	29,024	119,661	-	148,685	407.4	10.0	-	80.5
5	14,887	29,302	139,636	-	168,938	461.6	11.3	-	82.7
6	14,592	29,065	157,083	-	186,148	510.0	12.8	-	84.4

境南西循環(3号路線 平成12年11月26日運行開始)

年度	便数	乗 客 数						回数券 比率(%)	IC 比率(%)
		現金利用	IC利用	回数券利用	年間乗客	1日平均	1便平均		
2	16,888	41,113	114,901	8,194	164,208	449.9	9.7	5.0	70.0
3	17,838	45,734	144,979	-	190,713	522.5	10.7	-	76.0
4	19,472	48,736	180,051	-	228,787	626.8	11.7	-	78.7
5	19,526	52,838	203,672	-	256,510	700.8	13.1	-	79.4
6	19,229	52,038	225,510	-	277,548	760.4	14.4	-	81.3

三鷹駅北西循環(4号路線 平成14年3月23日運行開始)

年度	便数	乗 客 数						回数券 比率(%)	IC 比率(%)
		現金利用	IC利用	回数券利用	年間乗客	1日平均	1便平均		
2	12,840	36,684	131,718	10,137	178,539	489.1	13.9	5.7	73.8
3	11,346	36,211	141,692	-	177,903	487.4	15.7	-	79.6
4	13,366	41,839	191,807	-	233,646	640.1	17.5	-	82.1
5	13,404	40,591	210,433	-	251,024	685.9	18.7	-	83.8
6	13,360	40,430	233,899	-	274,329	751.6	20.5	-	85.3

境西循環(5号路線 平成16年11月27日運行開始)

年度	便数	乗 客 数						回数券 比率(%)	IC 比率(%)
		現金利用	IC利用	回数券利用	年間乗客	1日平均	1便平均		
2	19,847	36,721	123,492	9,453	169,666	464.8	8.5	5.6	72.8
3	18,892	37,321	153,423	-	190,744	522.6	10.1	-	80.4
4	20,319	43,481	213,781	-	257,262	704.8	12.7	-	83.1
5	20,319	43,593	245,407	-	289,000	791.8	14.2	-	84.9
6	20,061	42,132	264,668	-	306,800	840.5	15.3	-	86.3

境・東小金井線(5号路線 平成17年5月29日運行開始)

年度	便数	乗 客 数						回数券 比率(%)	IC 比率(%)
		現金利用	IC利用	回数券利用	年間乗客	1日平均	1便平均		
2	10,018	33,504	94,553	8,516	136,573	374.2	13.6	6.2	69.2
3	9,610	31,967	115,078	-	147,045	402.9	15.3	-	78.3
4	10,220	35,293	154,082	-	189,375	518.8	18.5	-	81.4
5	10,251	35,425	175,439	-	210,864	576.1	20.6	-	83.2
6	9,992	33,569	192,479	-	226,048	619.3	22.6	-	85.1

三鷹・吉祥寺循環(6号路線 平成19年4月1日運行開始)

年度	便数	乗 客 数						回数券 比率(%)	IC 比率(%)
		現金利用	IC利用	回数券利用	年間乗客	1日平均	1便平均		
2	13,952	42,212	137,145	15,517	194,874	533.9	14.0	8.0	70.4
3	12,769	41,538	153,517	-	195,055	534.4	15.3	-	78.7
4	14,607	44,965	194,825	-	239,790	657.0	16.4	-	81.2
5	14,640	48,920	218,631	-	267,551	731.0	18.3	-	81.7
6	14,304	52,817	237,150	-	289,967	794.4	20.3	-	81.8

境・三鷹循環(7号路線 平成19年4月1日運行開始)

年度	便数	乗 客 数						回数券 比率(%)	IC 比率(%)
		現金利用	IC利用	回数券利用	年間乗客	1日平均	1便平均		
2	10,005	20,039	76,004	7,866	103,909	284.7	10.4	7.6	73.1
3	9,609	19,926	83,339	-	103,265	282.9	10.7	-	80.7
4	10,221	21,517	99,686	-	121,203	332.1	11.9	-	82.2
5	10,250	22,735	107,233	-	129,968	355.1	12.7	-	82.5
6	9,872	23,082	115,936	-	139,018	380.9	14.1	-	83.4

資料:都市整備部 交通企画課

(3) 車両交通量の状況

(6.11.6)

交差点名	総数	乗用車	二輪車	小型トラック	大型トラック	バス
吉 祥 寺 駅 南 口	12,903	7,288	770	2,888	815	1,142
吉 祥 寺 駅 北 口	6,741	3,743	281	876	437	1,404
吉 祥 寺 駅 北	12,517	7,164	768	2,828	986	771
吉 祥 寺 駅 前	19,717	11,518	1,292	4,613	1,190	1,104
八 幡 宮 前	19,162	10,733	1,047	4,700	1,398	1,284
平 沼 園 前	8,313	4,964	578	2,205	448	118
成 蹊 通 り	14,837	8,928	941	4,108	737	123
吉 祥 寺 北 町	11,721	6,667	638	3,000	952	464
三 鷹 駅 北 口 広 場	2,564	1,515	97	295	86	571
け や き 橋	10,851	6,613	867	2,425	741	205
中 央 通 り	17,343	10,169	1,236	3,890	1,092	956
武 蔵 野 中 央	14,474	7,926	778	3,358	1,102	1,310
市 営 プ ー ル 前	9,983	5,912	508	2,449	781	333
関 前 一 丁 目	29,645	16,948	1,534	8,172	2,801	190
関 前 三 丁 目	25,535	14,155	1,230	7,070	2,494	586
武 蔵 野 大 学 前	13,270	7,596	771	3,576	891	436
日 本 獣 医 大 学 前	7,438	4,945	628	1,413	328	124
武 蔵 境 駅 北 口 広 場	1,705	884	82	191	67	481
境 二 丁 目 第 一	10,819	6,448	696	2,371	503	801
境 浄 水 場 西	15,240	9,250	920	3,599	921	550

資料:都市整備部 交通企画課

(注)1 調査時間:午前7時～午後7時。

(4) 種類別自動車保有台数の推移

年度	総数	乗用車		貨物車	乗合自動車	特種(殊)車	軽自動車			自動二輪車 250cc超	原付自転車 125cc以下
		自家用	営業用				四輪車	三輪車	二輪車 125cc超 250cc以下		
2	36,921	23,957	468	1,432	352	564	4,644	2	1,196	1,123	3,183
3	37,056	24,029	447	1,443	358	560	4,697	2	1,192	1,160	3,168
4	37,094	23,956	439	1,435	357	557	4,789	2	1,187	1,197	3,175
5	37,097	23,918	480	1,405	364	553	4,850	1	1,182	1,255	3,089
6	37,093	23,874	487	1,381	363	555	4,865	1	1,165	1,373	3,029

資料:財務部 市民税課、総務部 総務課(一般財団法人自動車検査登録情報協会)

(注) 乗合自動車とは、乗車定員11名以上の自動車を指す。

XⅢ 選 挙

1 選 挙

(1)選挙人名簿登録者数

期 日	男	女	計
3. 9. 1	59,046	66,070	125,116
4. 9. 1	59,045	66,071	125,116
5. 9. 1	58,861	65,853	124,714
6. 9. 2	58,693	65,730	124,423
7. 9. 1	58,813	65,729	124,542

資料:選挙管理委員会事務局

(注) 1日が土・日・祝日にあたる場合は翌平日に繰り延べ。

(2)在外選挙人名簿登録者数

期 日	男	女	計
3. 9. 1	193	211	404
4. 9. 1	200	229	429
5. 9. 1	181	226	407
6. 9. 2	171	224	395
7. 9. 1	186	250	436

資料:選挙管理委員会事務局

(注) 1日が土・日・祝日にあたる場合は翌平日に繰り延べ。

(3) 町丁目別の男女別選挙人名簿登録者数

(7.9.1)

町丁目	登録者数			町丁目	登録者数		
	男	女	計		男	女	計
吉祥寺東町				緑町			
1丁目	1,272	1,350	2,622	1丁目	922	986	1,908
2丁目	1,897	2,148	4,045	2丁目	1,890	2,462	4,352
3丁目	1,390	1,549	2,939	3丁目	248	303	551
4丁目	628	731	1,359	八幡町			
吉祥寺南町				1丁目	521	548	1,069
1丁目	897	995	1,892	2丁目	220	225	445
2丁目	1,103	1,252	2,355	3丁目	588	637	1,225
3丁目	1,460	1,736	3,196	4丁目	394	413	807
4丁目	1,216	1,335	2,551	関前			
5丁目	677	705	1,382	1丁目	184	211	395
御殿山				2丁目	1,013	1,049	2,062
1丁目	844	1,035	1,879	3丁目	1,260	1,345	2,605
2丁目	867	907	1,774	4丁目	653	674	1,327
吉祥寺本町				5丁目	703	761	1,464
1丁目	892	866	1,758	境			
2丁目	1,180	1,317	2,497	1丁目	1,479	1,659	3,138
3丁目	1,246	1,374	2,620	2丁目	1,672	1,866	3,538
4丁目	1,519	1,846	3,365	3丁目	787	843	1,630
吉祥寺北町				4丁目	750	842	1,592
1丁目	1,507	1,654	3,161	5丁目	1,899	2,002	3,901
2丁目	985	1,144	2,129	境南町			
3丁目	1,610	1,709	3,319	1丁目	974	1,110	2,084
4丁目	1,424	1,675	3,099	2丁目	1,901	2,458	4,359
5丁目	674	747	1,421	3丁目	1,084	1,187	2,271
中町				4丁目	1,148	1,250	2,398
1丁目	1,467	1,826	3,293	5丁目	907	1,009	1,916
2丁目	1,865	1,973	3,838	桜堤			
3丁目	2,560	2,880	5,440	1丁目	1,085	1,270	2,355
西久保				2丁目	1,818	2,069	3,887
1丁目	1,011	1,173	2,184	3丁目	442	475	917
2丁目	2,058	2,017	4,075				
3丁目	2,022	2,131	4,153	計	58,813	65,729	124,542

資料：選挙管理委員会事務局

(4)選挙別の有権者数及び投票率

選挙の種類	選挙期日	選挙当日の有権者数			投票者数			投票率(%)		
		男	女	計	男	女	計	男	女	全体
都 知 事	24.12.16	54,620	60,811	115,431	37,117	40,888	78,005	67.95	67.24	67.58
衆議院議員	24.12.16	55,231	61,396	116,627	37,246	41,027	78,273	67.44	66.82	67.11
都議会議員	25.6.23	54,327	60,687	115,014	24,034	26,552	50,586	44.24	43.75	43.98
参議院議員	25.7.21	55,641	62,003	117,644	32,568	34,770	67,338	58.53	56.08	57.24
市 長	25.10.6	54,333	60,755	115,088	22,203	25,312	47,515	40.86	41.66	41.29
市議会議員補欠	25.10.6	54,333	60,755	115,088	22,198	25,300	47,498	40.86	41.64	41.27
都 知 事	26.2.9	55,206	61,564	116,770	28,503	30,643	59,146	51.63	49.77	50.65
衆議院議員	26.12.14	56,258	62,595	118,853	34,247	36,705	70,952	60.87	58.64	59.70
市議会議員	27.4.26	54,526	60,939	115,465	25,291	28,930	54,221	46.38	47.47	46.96
参議院議員	28.7.10	57,597	64,025	121,622	36,415	39,991	76,406	63.22	62.46	62.82
都 知 事	28.7.31	56,434	63,058	119,492	35,879	41,261	77,140	63.58	65.43	64.56
都議会議員	29.7.2	57,054	63,678	120,732	31,091	34,438	65,529	54.49	54.08	54.28
市 長	29.10.1	56,695	63,316	120,011	24,978	28,142	53,120	44.06	44.45	44.26
市議会議員補欠	29.10.1	56,695	63,316	120,011	24,961	28,120	53,081	44.03	44.41	44.23
衆議院議員	29.10.22	58,052	64,657	122,709	33,920	36,981	70,901	58.43	57.20	57.78
市議会議員	31.4.21	56,583	63,422	120,005	26,093	29,899	55,992	46.11	47.14	46.66
参議院議員	元.7.21	58,539	65,328	123,867	33,625	36,483	70,108	57.44	55.85	56.60
都 知 事	2.7.5	57,667	64,560	122,227	34,087	39,679	73,766	59.11	61.46	60.35
都議会議員	3.7.4	57,900	64,944	122,844	27,686	30,808	58,494	47.82	47.44	47.62
市 長	3.10.3	57,680	64,737	122,417	26,652	31,453	58,105	46.21	48.59	47.46
市議会議員補欠	3.10.3				無投票					
衆議院議員	3.10.31	58,934	66,046	124,980	36,450	40,356	76,806	61.85	61.10	61.45
参議院議員	4.7.10	58,854	65,874	124,728	36,620	40,877	77,497	62.22	62.05	62.13
市議会議員	5.4.23	56,963	64,000	120,963	28,683	32,877	61,560	50.35	51.37	50.89
市 長	5.12.24	57,391	64,386	121,777	25,904	28,619	54,523	45.14	44.45	44.77
市議会議員補欠	5.12.24	57,391	64,386	121,777	25,882	28,605	54,487	45.10	44.43	44.74
都 知 事	6.7.7	57,564	64,671	122,235	37,701	42,132	79,833	65.49	65.15	65.31
衆議院議員	6.10.27	58,669	65,771	124,440	37,244	40,710	77,954	63.48	61.90	62.64
都議会議員補欠	6.11.17	58,260	65,255	123,515	20,703	22,443	43,146	35.54	34.39	34.93
都議会議員	7.6.22	57,061	63,997	121,058	28,872	31,676	60,548	50.60	49.50	50.02
参議院議員	7.7.20	59,041	65,997	125,038	39,320	42,830	82,150	66.60	64.90	65.70

資料:選挙管理委員会事務局

(注)1 衆議院議員選挙及び参議院議員選挙については選挙区選挙。

2 衆議院議員選挙及び参議院議員選挙は「選挙当日の有権者数」に在外選挙人を含む。

(5)選挙別結果状況

ア 党派別得票数

党 派		市議会	市長	市議補欠	都知事	衆議院	都議補欠	都議会	参議院
		5.4.23	5.12.24	5.12.24	6.7.7	6.10.27	6.11.17	7.6.22	7.7.20
有効投票数	総 数 構成比(%)	60,794 100	53,709 100	51,856 100	79,181 100	75,988 100	42,484 100	59,757 100	80,409 100
自由民主党	得 票 数 構成比(%)	8,503 14.0	- -	- -	- -	33,839 44.5	22,153 52.1	20,027 33.5	13,807 17.2
立憲民主党	得 票 数 構成比(%)	7,022 11.6	- -	13,894 26.8	- -	30,301 39.9	20,331 47.9	- -	12,926 16.1
国民民主党	得 票 数 構成比(%)	- -	- -	- -	- -	- -	- -	11,599 19.4	14,522 18.1
日本共産党	得 票 数 構成比(%)	4,391 7.2	- -	- -	- -	5,857 7.7	- -	- -	6,640 8.3
公 明 党	得 票 数 構成比(%)	4,345 7.1	- -	- -	- -	- -	- -	- -	4,032 5.0
都民ファース ト の 会	得 票 数 構成比(%)	- -	- -	- -	- -	- -	- -	- -	- -
ファーストの会	得 票 数 構成比(%)	- -	- -	- -	- -	- -	- -	- -	- -
幸福実現党	得 票 数 構成比(%)	- -	- -	- -	- -	- -	- -	- -	- -
日 本 維 新 の 会	得 票 数 構成比(%)	6,283 10.3	- -	- -	- -	- -	- -	- -	4,018 5.0
社会民主党	得 票 数 構成比(%)	- -	- -	- -	- -	- -	- -	- -	1,218 1.5
れ い わ 新 選 組	得 票 数 構成比(%)	- -	- -	- -	- -	- -	- -	- -	2,228 2.8
NHK党 (旧NHKから 国民を守る党)	得 票 数 構成比(%)	385 0.6	- -	- -	101 0.1	- -	- -	- -	404 0.5
日本第一党	得 票 数 構成比(%)	- -	- -	- -	715 0.9	- -	- -	- -	- -
参 政 党	得 票 数 構成比(%)	916 1.5	- -	- -	- -	5,991 7.9	- -	- -	5,799 7.2
再 生 の 道	得 票 数 構成比(%)	- -	- -	- -	- -	- -	- -	4,727 7.9	1,546 1.9
日本保守党	得 票 数 構成比(%)	- -	- -	- -	- -	- -	- -	- -	3,078 3.8
チ ー ム み ら い	得 票 数 構成比(%)	- -	- -	- -	- -	- -	- -	- -	3,655 4.5
日本改革党	得 票 数 構成比(%)	- -	- -	- -	- -	- -	- -	- -	86 0.1
日本誠真会	得 票 数 構成比(%)	- -	- -	- -	- -	- -	- -	- -	414 0.5
無所属連合	得 票 数 構成比(%)	- -	- -	- -	- -	- -	- -	- -	352 0.4
無 所 属	得 票 数 構成比(%)	27,123 44.6	53,709 100.0	37,962 73.2	75,590 95.5	- -	- -	23,404 39.2	5,552 6.9
諸 派	得 票 数 構成比(%)	1,825 3.0	- -	- -	2,774 3.5	- -	- -	- -	132 0.2

資料:選挙管理委員会事務局

(注)1 衆議院議員選挙及び参議院議員選挙については選挙区選挙。

2 得票数を合計して総数にならない場合は、按分票の切り捨てを行う。

イ 党派別当選者数

選 挙 の 種 別	選挙期日	総数	自 由 民主党	公明党	日 本 共産党	民主党	立 憲 民主党	みんな の 党	日本維新 の会	無所属	諸派
市 長	21.10.4	1	-	-	-	-	-	-	-	1	-
都 知 事	23.4.10	1	-	-	-	-	-	-	-	1	-
市 議 会 議 員	23.4.24	26	3	3	3	3	-	1	-	9	4
都 知 事	24.12.16	1	-	-	-	-	-	-	-	1	-
都 議 会 議 員	25.6.23	1	1	-	-	-	-	-	-	-	-
市 長	25.10.6	1	-	-	-	-	-	-	-	1	-
市議会議員補欠	25.10.6	1	1	-	-	-	-	-	-	-	-
都 知 事	26.2.9	1	-	-	-	-	-	-	-	1	-
市 議 会 議 員	27.4.26	26	2	3	3	4	-	-	-	13	1
都 知 事	28.7.31	1	-	-	-	-	-	-	-	1	-
都 議 会 議 員	29.7.2	1	-	-	-	-	-	-	-	-	1
市 長	29.10.1	1	-	-	-	-	-	-	-	1	-
市議会議員補欠	29.10.1	1	1	-	-	-	-	-	-	-	-
市 議 会 議 員	31.4.21	26	4	3	2	-	4	-	-	11	2
都 知 事	2.7.5	1	-	-	-	-	-	-	-	1	-
都 議 会 議 員	3.7.4	1	-	-	-	-	1	-	-	-	-
市 長	3.10.3	1	-	-	-	-	-	-	-	1	-
市議会議員補欠	3.10.3	2	-	-	-	-	-	-	-	2	-
市 議 会 議 員	5.4.23	26	3	3	3	-	4	-	2	10	1
市 長	5.12.24	1	-	-	-	-	-	-	-	1	-
市議会議員補欠	5.12.24	2	-	-	-	-	1	-	-	1	-
都 知 事	6.7.7	1	-	-	-	-	-	-	-	1	-
都議会議員補欠	6.11.17	1	1	-	-	-	-	-	-	-	-
都 議 会 議 員	7.6.22	1	-	-	-	-	-	-	-	1	-

資料:選挙管理委員会事務局

XIV 議会・行財政

1 議会

(1) 市議会開催状況

(6.1～6.12)

区 分	定例会 臨時会	常 任 委 員 会				議会運営 委 員 会	特 別 委員会	全 員 協議会
		総 務	文 教	厚 生	建 設			
開 催 回 数	23	10	9	8	9	24	19	6
会議時間	108時間1分	37時間35分	29時間44分	27時間9分	18時間39分	19時間28分	87時間47分	24時間

資料:議会事務局

2 行 政

(1) 年齢別、男女別及び勤続年数別職員数

ア 勤続年数別職員数

(各年4.1)

勤続年数	3			4			5			6			7		
	男	女	計	男	女	計	男	女	計	男	女	計	男	女	計
0～2年	77	80	157	82	89	171	61	84	145	46	76	122	42	69	111
3～5年	32	48	80	33	48	81	49	66	115	61	72	133	59	75	134
6～8年	30	35	65	24	39	63	21	38	59	22	43	65	29	40	69
9～11年	41	46	87	38	45	83	37	35	72	29	32	61	23	37	60
12～14年	41	47	88	48	50	98	41	48	89	43	44	87	35	41	76
15～17年	31	37	68	18	33	51	35	41	76	41	45	86	48	46	94
18～20年	24	13	37	41	20	61	35	27	62	28	33	61	18	31	49
21～23年	27	24	51	17	22	39	19	18	37	24	17	41	41	19	60
24～26年	36	24	60	25	21	46	28	23	51	26	19	45	16	21	37
27～29年	54	43	97	57	46	103	42	33	75	35	24	59	25	20	45
30～32年	42	31	73	45	30	75	55	36	91	49	40	89	54	44	98
33～35年	16	32	48	22	31	53	29	23	52	36	27	63	42	25	67
36年以上	17	26	43	7	19	26	6	22	28	14	29	43	15	30	45
総 計	468	486	954	457	493	950	458	494	952	454	501	955	447	498	945
平均勤続年数	17	16	16	16	15	16	17	15	16	17	15	16	18	15	17

資料:総務部 人事課

(注)1 特別職は除く。

2 一部事務組合派遣職員及び派遣研修受入職員は除く。

3 短時間勤務の再任用職員は除く。

イ 年齢別職員数

(7.4.1)

年 齢	男	女	計	年 齢	男	女	計	年 齢	男	女	計
18～19歳	－	－	－	34～35歳	24	26	50	50～51歳	20	15	35
20～21歳	－	－	－	36～37歳	21	25	46	52～53歳	24	29	53
22～23歳	13	22	35	38～39歳	22	27	49	54～55歳	36	30	66
24～25歳	18	39	57	40～41歳	24	22	46	56～57歳	39	24	63
26～27歳	30	39	69	42～43歳	23	23	46	58～59歳	22	19	41
28～29歳	13	23	36	44～45歳	26	20	46	60歳以上	20	24	44
30～31歳	10	29	39	46～47歳	20	16	36	総 計	447	498	945
32～33歳	22	26	48	48～49歳	20	20	40	平均年齢	43	40	42

資料:総務部 人事課

(注)1 特別職は除く。

2 一部事務組合派遣職員及び派遣研修受入職員は除く。

3 短時間勤務の再任用職員は除く。

(2) 部課別職員数

(7.4.10)

所 属			人 員	定 数	所 属			人 員	定 数
総合政策部	企 画 調 整 課		10	735	都市整備部	まちづくり推進課		15	
	資 産 活 用 課		9			吉祥寺まちづくり事務所		3	
	秘 書 広 報 課		9			交 通 企 画 課		19	
総 務 部	総 務 課		19			道 路 管 理 課		17	
	自 治 法 務 課		4			住 宅 対 策 課		5	
	人 事 課		22			建 築 指 導 課		12	
	情 報 政 策 課		15			用 地 課		8	
財 務 部	財 政 課		8		会 計 課			10	
	管 財 課		13		小 計			747	
	施 設 課		17		水 道 部	総 務 課		8	39
	市 民 税 課		20			工 務 課		12	
	資 産 税 課		21		小 計			20	
	納 税 課		23		教 育 部	教 育 企 画 課		21	84
市 民 部	産 業 振 興 課		17			指 導 課		19	
	市 民 活 動 推 進 課		17			教 育 支 援 課		16	
	多文化共生・交流課		6			生涯学習スポーツ課		13	
	市 民 課		22			図 書 館		21	
	市 政 セ ン タ ー		23		小 計			90	
防災安全部	安 全 対 策 課		5		選 挙 管 理 委 員 会 事 務 局			(兼8)	(兼5)
	防 災 課		12		監 査 委 員 事 務 局			6	6
環 境 部	環 境 政 策 課		12		農 業 委 員 会 事 務 局			(兼3)	(兼4)
	ごみ総合対策課		20		固 定 資 産 評 価 審 査 委 員 会			(兼6)	-
	下 水 道 課		17		議 会 事 務 局			12	12
	緑のまち推進課		12		合 計			875	876
健康福祉部	地 域 支 援 課		11						
	生 活 福 祉 課		29						
	高 齢 者 支 援 課		46						
	障 害 者 福 祉 課		25						
	健 康 課		39						
子ども家庭部	保 険 年 金 課		22						
	子ども子育て支援課		31						
	子 ども 育 成 課		91						
	児 童 青 少 年 課		11						

資料:総務部 人事課

(注) 特別職、派遣職員及び短時間勤務の再任用職員は除く。

(3) 職員数の推移

(各年4.1)

年	職 員 数				人口
	総数	男	女	職員1人当たり人口	
3	868	432	436	170	147,975
4	872	423	449	170	148,300
5	870	421	449	170	148,196
6	880	420	460	168	148,079
7	875	415	460	169	148,285

資料:総務部 人事課

(注)1 特別職は除く。

2 短時間勤務の再任用職員は除く。

3 派遣職員は除く。

4 人口は住民基本台帳人口。

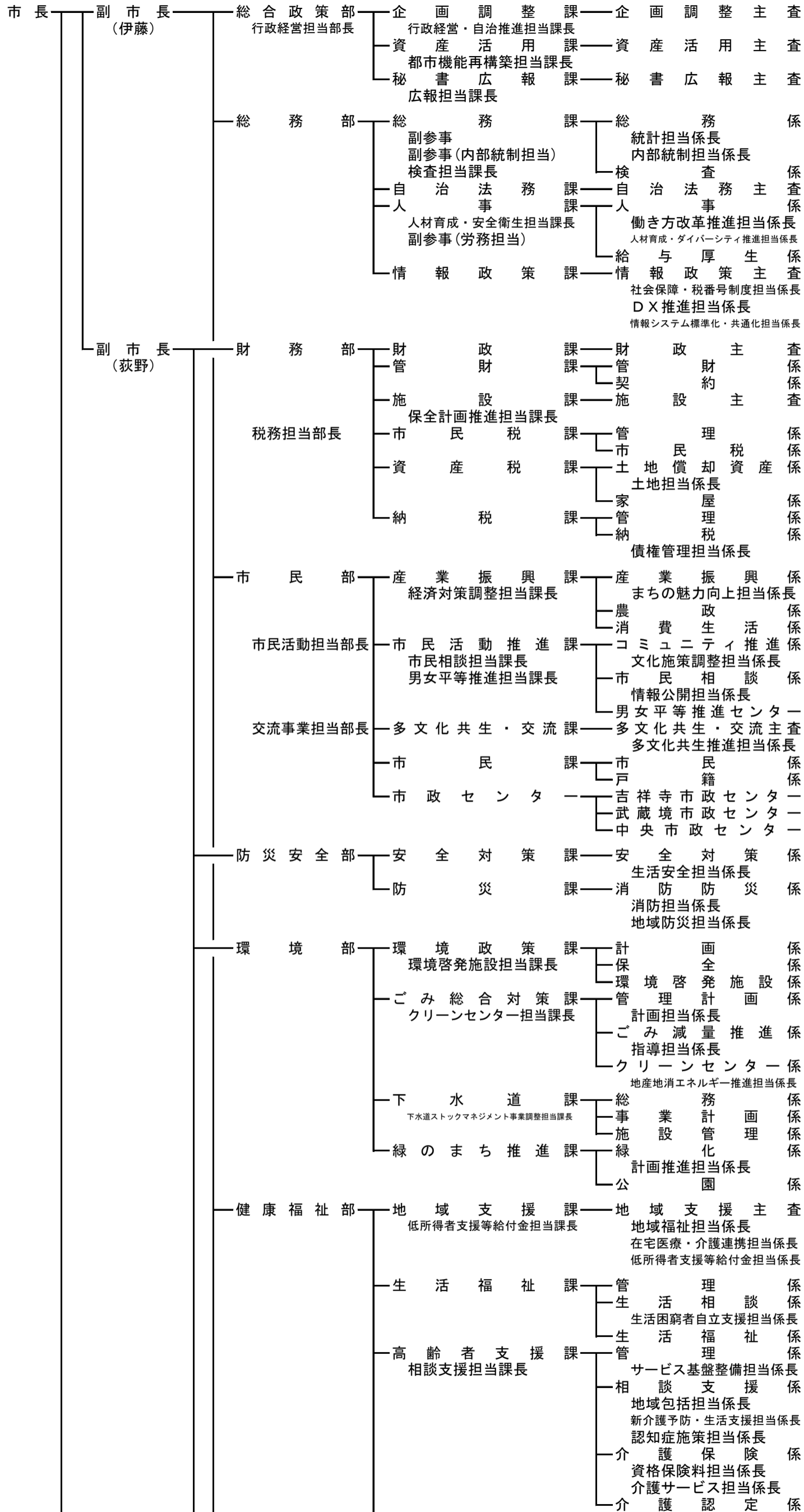

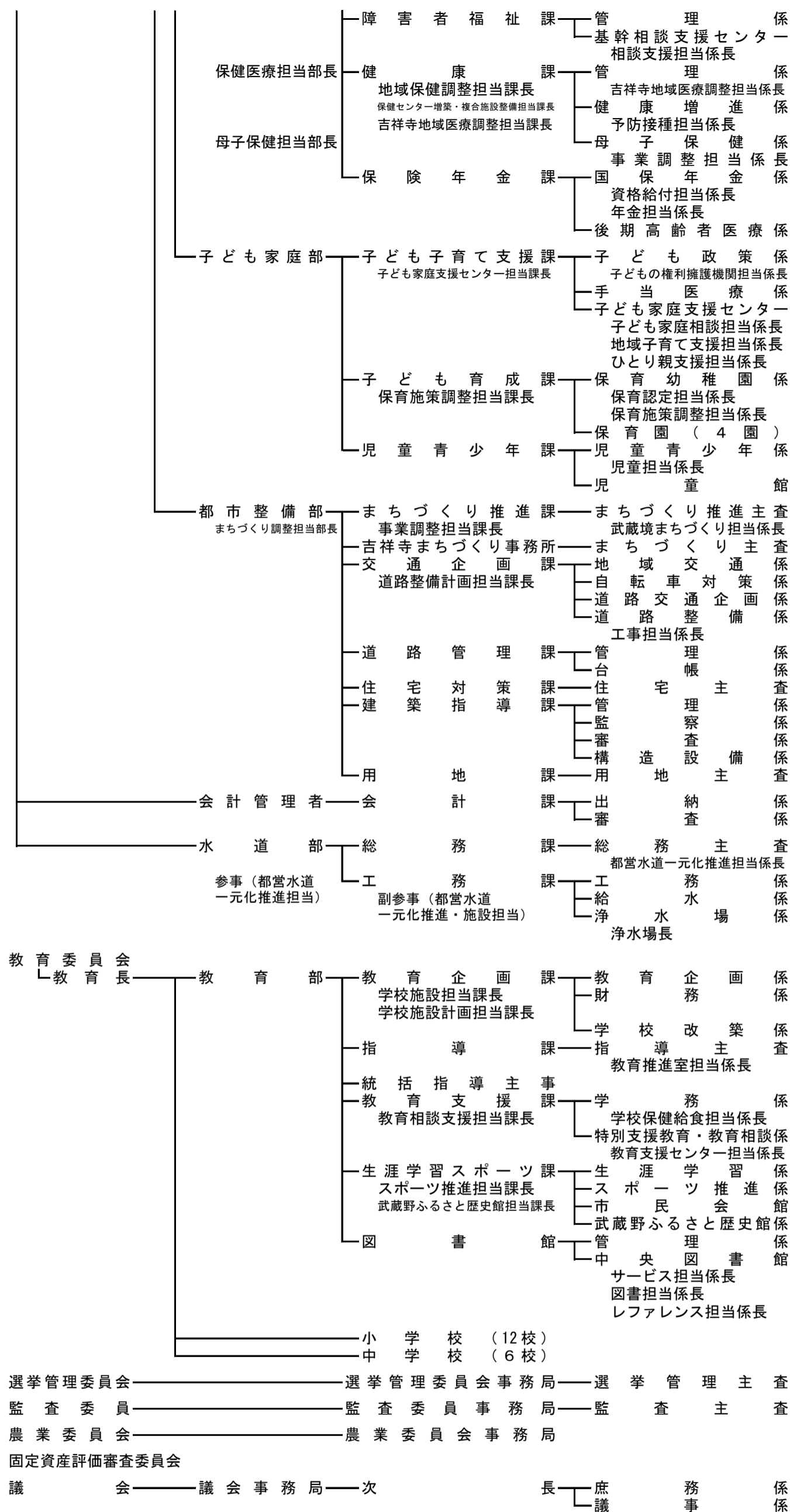

3 財 政

(1) 令和6年度会計別決算額(款別内訳)

ア 一般会計

(6年度)

歳 入				歳 出					
款 別	決算額 (千円)	構成比 (%)	前年度比 (%)	款 別	決算額 (千円)	構成比 (%)	前年度比 (%)	1世帯当 り(円)	1人当 たり (円)
総 額	90,710,171	100	14.2	総 額	86,395,951	100	13.4	1,084,777	582,634
市 税	46,011,939	50.7	2.7	議 会 費	477,598	0.6	5.6	5,997	3,221
地方譲与税	205,498	0.2	0.1	総 務 費	15,411,165	17.8	20.4	193,501	103,929
利子割交付金	108,449	0.1	38.4	民 生 費	36,734,573	42.5	8.4	461,235	247,730
配当割交付金	559,159	0.6	34.1	衛 生 費	6,524,015	7.6	3.5	81,915	43,996
株式等譲渡 所得割交付金	816,788	0.9	82.5	労 働 費	47,335	0.1	10.5	594	319
法人事業税 交 付 金	977,618	1.1	5.7	農 業 費	91,842	0.1	13.4	1,153	619
地方消費税 交 付 金	3,986,631	4.4	4.6	商 工 費	972,930	1.1	43.8	12,216	6,561
環境性能割 交 付 金	75,819	0.1	30.9	土 木 費	6,671,007	7.7	8.2	83,760	44,988
地 方 特 例 交 付 金	739,053	0.8	1038.7	消 防 費	2,100,798	2.4	0.5	26,377	14,167
地方交付税	15,162	0.0	0.8	教 育 費	16,057,004	18.6	30.8	201,610	108,285
交通安全対策 特別交付金	13,379	0.0	△ 2.0	公 債 費	1,277,045	1.5	△ 7.0	16,034	8,612
分担金及び 負 担 金	240,718	0.3	△ 15.3	諸 支 出 金	30,639	0.0	80.1	385	207
使用料及び 手 数 料	1,595,229	1.8	△ 0.5	予 備 費	-	-	-	-	-
国庫支出金	12,485,449	13.8	7.9						
都 支 出 金	10,040,208	11.1	14.6						
財 産 収 入	253,782	0.3	142.0						
寄 附 金	723,312	0.8	1421.2						
繰 入 金	4,476,093	4.9	440.0						
繰 越 金	3,220,128	3.5	△ 22.6						
諸 収 入	1,070,257	1.2	△ 4.7						
市 債	3,095,500	3.4	2995.5						

資料: 会計課

(注) 人口と世帯は、令和7年3月31日現在の住民基本台帳人口による。

イ 国民健康保険事業会計

(6年度)

歳 入				歳 出			
款 別	決算額 (千円)	構成比 (%)	前年度比 (%)	款 別	決算額 (千円)	構成比 (%)	前年度比 (%)
総 額	13,673,722	100	△ 1.7	総 額	13,567,438	100	△ 0.9
国民健康保険税	3,256,074	23.8	8.0	総 務 費	63,297	0.5	21.3
国庫支出金	3,058	0.0	335.6	保険給付費	7,992,722	58.9	△ 4.6
都 支 出 金	8,212,679	60.1	△ 5.8	国民健康保険 事業費納付金	5,134,637	37.8	2.9
繰 入 金	1,966,279	14.4	△ 5.1	保健事業費	124,222	0.9	△ 4.3
繰 越 金	215,665	1.6	168.3	諸 支 出 金	252,560	1.9	72.1
諸 収 入	19,967	0.1	△ 31.0	予 備 費	-	-	-

資料:会計課

ウ 後期高齢者医療会計

(6年度)

歳 入				歳 出			
款 別	決算額 (千円)	構成比 (%)	前年度比 (%)	款 別	決算額 (千円)	構成比 (%)	前年度比 (%)
総 額	4,503,048	100	6.5	総 額	4,488,436	100	6.6
保 険 料	2,824,476	62.7	7.8	総 務 費	18,644	0.4	37.5
使用料及び手数料	-	-	△ 100.0	分担金及び負担金	4,281,773	95.4	6.7
繰 入 金	1,534,215	34.1	5.2	保 健 事 業 費	162,574	3.6	0.3
繰 越 金	13,996	0.3	△ 28.9	諸 支 出 金	25,445	0.6	11.0
諸 収 入	130,361	2.9	0.8	予 備 費	-	-	-

資料:会計課

エ 介護保険事業会計

(6年度)

歳 入				歳 出			
款 別	決算額 (千円)	構成比 (%)	前年度比 (%)	款 別	決算額 (千円)	構成比 (%)	前年度比 (%)
総 額	13,122,862	100	2.7	総 額	12,644,757	100	3.5
保 険 料	2,850,604	21.7	7.2	総 務 費	322,857	2.6	0.9
使 用 料 及 び 料	49	0.0	△ 4.5	保 険 給 付 費	11,774,629	93.1	4.1
手 数 料				地 域 支 援 事 業 費	333,942	2.7	7.5
国 庫 支 出 金	2,675,330	20.4	△ 2.2	基 金 積 立 金	43,158	0.3	△ 44.4
支 払 基 金 交 付 金	3,234,712	24.7	4.3	諸 支 出 金	170,171	1.3	△ 14.0
都 支 出 金	1,833,718	14.0	2.4	予 備 費	-	-	-
財 産 収 入	2,620	0.0	10724.3				
繰 入 金	1,958,591	14.9	2.5				
繰 越 金	566,693	4.3	△ 2.7				
諸 収 入	545	0.0	0.6				

資料:会計課

(2) 令和6年度一般会計性質別決算額

区 分	決算額(千円)	構成比(%)	1世帯当たり(円)	1人当たり(円)
総 額	86,395,951	100.0	1,084,777	582,634
人 件 費	10,923,211	12.6	137,150	73,664
物 件 費	19,307,570	22.4	242,423	130,206
補 助 費 等	9,370,896	10.8	117,660	63,195
維 持 補 修 費	735,770	0.9	9,238	4,962
扶 助 費	21,124,883	24.5	265,241	142,461
公 債 費	1,277,045	1.5	16,034	8,612
積 立 金	5,786,763	6.7	72,658	39,024
投資及び出資金 貸 付 金	25,943	0.0	326	175
繰 出 金	5,459,085	6.3	68,544	36,815
投 資 的 経 費	12,384,785	14.3	155,502	83,520

資料:財務部 財政課

(注)人口と世帯は、令和7年3月31日現在の住民基本台帳人口による。

(3) 会計別決算額の推移

(単位: 千円)

年度	一般会計		国民健康保険事業会計		後期高齢者医療会計	
	歳 入	歳 出	歳 入	歳 出	歳 入	歳 出
2	88,204,511	83,930,062	12,551,800	12,411,449	3,727,217	3,682,861
3	80,840,879	76,998,670	13,040,330	12,936,364	3,755,934	3,737,000
4	79,271,942	75,114,084	13,762,794	13,682,423	4,114,187	4,094,515
5	79,398,533	76,178,405	13,913,159	13,697,494	4,226,328	4,212,332
6	90,710,171	86,395,951	13,673,722	13,567,438	4,503,048	4,488,436

年度	介護保険事業会計	
	歳 入	歳 出
2	11,855,736	11,461,954
3	12,220,068	11,740,767
4	12,422,187	11,839,855
5	12,781,075	12,214,382
6	13,122,862	12,644,757

資料: 会計課

(4)普通会計決算額の推移

ア 歳入

区 分	R2		R3		R4		R5		R6	
	決算額 (千円)	構成比 (%)	前年度比 (%)	決算額 (千円)	構成比 (%)	前年度比 (%)	決算額 (千円)	構成比 (%)	前年度比 (%)	前年度比 (%)
総 額	88,165,578	100.0	23.5	80,799,412	100.0	△ 8.4	79,229,283	100.0	△ 1.9	0.2
市 税	41,823,423	47.5	0.3	39,928,376	49.4	△ 4.5	43,132,393	54.4	8.0	3.8
地 方 譲 与 税	194,972	0.2	1.9	198,475	0.3	1.8	203,618	0.3	2.6	0.8
利 子 割 交 付 金	55,305	0.1	△ 5.4	51,247	0.1	△ 7.3	67,217	0.1	31.2	16.6
配 当 割 交 付 金	267,090	0.3	△ 8.1	367,939	0.5	37.8	357,601	0.5	△ 2.8	16.6
株式等譲渡所得割交付金	310,234	0.4	73.2	449,609	0.6	44.9	274,428	0.3	△ 39.0	63.1
法 人 事 業 税 交 付 金	195,008	0.0	皆増	507,469	0.6	160	769,980	1.0	51.7	20.2
地 方 消 費 税 交 付 金	3,328,191	3.8	23.0	3,650,062	4.5	9.7	3,864,997	4.9	5.9	4.8
自 動 車 取 得 税 交 付 金	16	0.0	△ 100.0	—	—	皆減	9	0.0	皆増	0.0
環 境 性 能 割 交 付 金	33,850	0.0	71.3	43,523	0.1	28.6	51,277	0.1	17.8	0.1
地 方 特 例 交 付 金	77,878	0.1	△ 71.1	259,885	0.3	233.7	72,409	0.1	△ 72.1	0.1
地 方 交 付 税 (特 別)	13,731	0.0	△ 6.6	14,386	0.0	4.8	17,652	0.0	22.7	0.0
交通安全対策特別交付金	12,209	0.0	2.8	11,879	0.0	△ 2.7	12,918	0.0	8.7	5.7
分 担 金 及 び 負 担 金	246,649	0.3	△ 43.1	308,153	0.4	24.9	329,869	0.4	7.0	△ 12.6
使 用 料 及 び 手 数 料	1,374,803	1.6	△ 13.4	1,459,757	1.8	6.2	1,547,177	1.9	6.0	3.7
国 庫 支 出 金	25,446,435	28.9	173.1	14,774,575	18.3	△ 41.9	12,782,173	16.1	△ 13.5	△ 9.5
うち建設費補助金	320,758	0.9	△ 70.4	205,189	0.3	△ 36.0	184,545	0.2	△ 10.1	0.3
都 支 出 金	8,641,193	9.8	6.3	8,337,069	10.3	△ 3.5	8,450,145	10.7	1.4	9.0
うち建設費補助金	998,433	3.6	△ 28.1	889,617	1.1	△ 10.9	838,339	1.1	△ 5.8	29.2
財 産 収 入	536,866	0.6	321.2	1,544,081	1.9	187.6	103,353	0.1	△ 93.3	11.8
寄 附 金	131,452	0.1	70.2	92,356	0.1	△ 29.7	43,601	0.1	△ 52.8	0.1
繰 越 金	2,925,803	3.3	3.6	4,274,449	5.3	46.1	3,842,209	4.8	△ 10.1	8.2
諸 収 入	467,113	0.5	△ 7.7	517,446	0.6	10.8	564,494	0.7	9.1	15.1
うち収益事業収入	20,000	0.0	0.0	30,000	0.0	50.0	50,000	0.1	66.7	20.0
地 方 債	131,700	0.1	△ 73.2	1,711,700	2.1	1,199.7	464,000	0.6	△ 72.9	△ 78.4
繰 入 金	1,951,657	2.2	△ 19.3	2,296,976	2.8	17.7	2,277,763	2.9	△ 0.8	△ 65.1

資料：財務部 財政課

(注) 普通会計は公営事業会計を除き、各会計間の重複額等を控除した純計。

(4)普通会計決算額の推移(続き)
イ 歳出

区 分	R2			R3			R4			R5			R6		
	決算額 (千円)	構成比 (%)	前年度比 (%)	決算額 (千円)	構成比 (%)	前年度比 (%)	決算額 (千円)	構成比 (%)	前年度比 (%)	決算額 (千円)	構成比 (%)	前年度比 (%)	決算額 (千円)	構成比 (%)	前年度比 (%)
総 額	83,891,129	100.0	22.5	76,957,203	100.0	△ 8.3	75,071,425	100.0	△ 2.5	76,134,656	100.0	1.4	86,350,983	100.0	13.4
人 件 費	9,773,978	11.7	7.5	10,440,437	13.6	6.8	9,989,365	13.3	△ 4.3	9,840,262	12.9	△ 1.5	10,447,978	12.1	6.2
物 件 費	16,084,007	19.2	4.2	17,124,938	22.3	6.5	17,869,847	23.8	4.3	17,318,359	22.8	△ 3.1	19,265,675	22.3	11.2
維持補修費	665,379	0.8	△ 1.6	627,027	0.8	△ 5.8	696,977	0.9	11.2	657,648	0.9	△ 5.6	734,804	0.8	11.7
補助費等	24,921,696	29.7	245.4	9,721,437	12.6	△ 61.0	10,746,242	14.3	10.5	9,036,019	11.9	△ 15.9	9,476,369	11.0	4.9
扶 助 費	17,707,550	21.1	5.1	20,377,413	26.5	15.1	18,992,158	25.3	△ 6.8	19,927,662	26.2	4.9	21,069,854	24.4	5.7
積 立 金	4,056,081	4.8	0.2	5,802,777	7.5	43.1	4,281,250	5.7	△ 26.2	6,574,541	8.6	53.6	5,786,763	6.7	△ 12.0
投資及び出資金、貸付金	35,057	0.0	361.0	28,718	0.0	△ 18.1	27,266	0.1	△ 5.1	26,631	0.0	△ 2.3	25,943	0.0	△ 2.6
公 債 費	1,703,969	2.0	2.0	1,543,782	2.0	△ 9.4	1,439,678	1.9	△ 6.7	1,373,228	1.8	△ 4.6	1,277,045	1.5	△ 7.0
元 利 償 還 金	1,703,957	2.0	2.0	1,543,765	2.0	△ 9.4	1,439,665	1.9	△ 6.7	1,373,215	1.8	△ 4.6	1,276,416	1.5	△ 7.0
一時借入金利子	12	0.0	△ 14.3	17	0.0	41.7	13	0.0	△ 23.5	13	0.0	0.0	629	0.0	4,738.5
繰 出 金	4,951,135	5.9	△ 19.2	4,942,438	6.4	△ 0.2	5,177,527	6.9	4.8	5,638,951	7.4	8.9	5,661,588	6.6	0.4
うち下水道事業建設費 充当繰出金	—	—	皆減	—	—	—	—	—	—	—	—	—	—	—	—
前年度繰上充用金	—	—	—	—	—	—	—	—	—	—	—	—	—	—	—
投資的経費	3,992,277	4.8	△ 45.6	6,348,236	8.3	59.0	5,851,115	7.8	△ 7.8	5,741,355	7.5	△ 1.9	12,604,964	14.6	119.5
補助事業	799,958	1.0	△ 59.4	591,022	0.8	△ 26.1	744,333	1.0	25.9	858,532	1.1	15.3	977,751	1.1	13.9
単独事業	3,192,319	3.8	△ 40.6	5,757,214	7.5	80.3	5,106,782	6.8	△ 11.3	4,882,823	6.4	△ 4.4	11,627,213	13.5	138.1
その他の 投資的経費の内、用地 費	—	—	—	—	—	—	—	—	—	—	—	—	—	—	—
	585,552	0.7	△ 43.2	530,231	0.7	△ 9.4	1,673,631	2.2	215.6	778,685	1.0	△ 53.5	1,541,779	1.8	98.0

資料：財務部 財政課

(注)1 普通会計は公営事業会計を除き、各会計間の重複額等を控除した純計。

2 下水道事業会計への繰出金は、令和2年4月1日からの公営企業会計への移行に伴い、区分を補助費等及び投資及び出資金、貸付金に変更した。

(5) 令和6年度普通会計決算額及び財政力指数26市比較

市 名	歳入(千円)	歳出(千円)	差引(千円)	歳出1人当たり(円)	財政力指数
武 蔵 野 市	90,665,203	86,350,983	4,314,220	583,319	1.570
八 王 子 市	241,524,609	236,230,047	5,294,562	422,531	0.903
立 川 市	96,622,924	91,928,693	4,694,231	493,558	1.200
三 鷹 市	84,962,544	83,795,751	1,166,793	439,880	1.166
青 梅 市	64,900,520	62,778,640	2,121,880	486,260	0.776
府 中 市	137,225,778	132,861,374	4,364,404	509,051	1.261
昭 島 市	53,755,493	52,253,013	1,502,480	451,891	1.006
調 布 市	112,436,142	107,946,214	4,489,928	451,001	1.225
町 田 市	195,393,729	187,254,843	8,138,886	435,304	0.930
小 金 井 市	59,749,825	57,271,339	2,478,486	457,534	1.021
小 平 市	90,462,527	87,385,791	3,076,736	444,036	0.948
日 野 市	81,524,736	77,536,173	3,988,563	411,383	0.913
東 村 山 市	71,920,002	68,734,584	3,185,418	452,812	0.750
国 分 寺 市	69,671,892	67,555,299	2,116,593	521,663	1.062
国 立 市	38,963,396	38,447,010	516,386	505,356	1.012
福 生 市	38,692,526	37,218,383	1,474,143	657,778	0.711
狛 江 市	37,883,968	36,365,706	1,518,262	443,225	0.811
東 大 和 市	40,008,033	37,645,851	2,362,182	442,913	0.771
清 瀬 市	38,505,142	37,092,820	1,412,322	494,498	0.658
東 久 留 米 市	51,654,026	51,014,587	639,439	438,552	0.781
武 蔵 村 山 市	37,842,233	36,394,460	1,447,773	514,802	0.770
多 摩 市	65,793,069	63,603,322	2,189,747	429,508	1.150
稲 城 市	43,786,697	42,760,937	1,025,760	455,310	0.940
羽 村 市	27,702,892	26,453,258	1,249,634	488,735	0.925
あ き る 野 市	37,364,578	36,530,970	833,608	460,994	0.687
西 東 京 市	86,952,070	84,286,540	2,665,530	408,672	0.887

資料:財務部 財政課

(注)1 普通会計は公営事業会計を除き、各会計間の重複額等を控除した純計。

2 歳出1人当たり欄に使用した人口は、令和7年1月1日現在の住民基本台帳人口による。

3 財政力指数は(基準財政収入額)÷(基準財政需要額)の前3か年平均(当該年度含む)。

(6)市債の現況

(単位:千円)

(6年度)

種 別	令和6年度末 現 在 高	借 入 先				
		財政融資	かんぽ 生命保険	都振興基金	都振興協会	金融機構
一 般 会 計	11,873,611	3,392,273	326,387	4,499,902	1,615,776	2,039,273
総務管理債	73,881	-	-	73,881	-	-
市民施設債	858,364	-	-	-	858,364	-
児童福祉債	92,001	-	-	92,001	-	-
衛生債	935,855	935,855	-	-	-	-
土木管理債	547,990	-	-	191,990	356,000	-
都市計画債	386,909	115,719	-	44,467	226,723	-
公営住宅債	119,063	106,368	-	-	12,695	-
公園債	1,884,543	1,522,380	-	220,670	141,493	-
消防債	219,542	-	-	114,164	-	105,378
義務教育債	4,947,189	611,951	228,939	2,581,798	20,501	1,504,000
教育施設債	1,710,826	100,000	-	1,180,931	-	429,895
減税補てん債	97,448	-	97,448	-	-	-

資料:財務部 財政課

4 税 政

(1)税目別納税義務者数、調定額及び収納額の推移

ア 2年度

税 目	予算現額 (千円)	調定額 (千円)	収入済額 (千円)	収入 割合 (%)	納税義 務 者数 (人)	調 定			
						前年度比 (%)	義務者1 人 当たり	住民1人 当たり (円)	1世帯当 たり (円)
市 税	41,273,401	42,290,165	41,823,423	98.9	…	0.5	…	287,941	546,999
現年課税分	41,142,201	41,938,443	41,679,608	99.4	…	0.5	…	285,546	542,450
滞納繰越分	131,200	351,722	143,815	40.9	…	2.0	…	2,395	4,549
市 民 税	20,534,000	21,335,073	21,048,180	98.7	…	0.2	…	145,264	275,957
個 人	17,958,000	18,482,843	18,243,484	98.7	…	2.1	…	125,844	239,065
現年課税分	17,885,000	18,288,984	18,152,557	99.3	…	2.1	…	124,524	236,558
普通徴収	…	5,337,197	5,213,273	97.7	30,376	3.4	175,704	36,339	69,034
給与特別徴収	…	12,517,802	12,505,188	99.9	54,155	1.7	231,148	85,230	161,911
年金特別徴収	…	433,985	434,096	100.0	4,550	△ 1.3	95,381	2,955	5,613
滞納繰越分	73,000	193,859	90,927	46.9	…	0.7	…	1,320	2,507
法 人	2,576,000	2,852,230	2,804,696	98.3	…	△ 10.4	…	19,420	36,892
現年課税分	2,570,000	2,835,102	2,799,727	98.8	8,032	△ 10.4	352,976	19,303	36,670
滞納繰越分	6,000	17,128	4,969	29.0	…	△ 14.4	…	117	222
固定資産税	16,553,700	16,729,013	16,581,469	99.1	…	1.4	…	113,903	216,380
純固定資産税	16,038,700	16,213,129	16,065,585	99.1	…	1.8	…	110,390	209,708
現年課税分	15,995,000	16,096,594	16,025,781	99.6	49,488	1.7	325,263	109,597	208,200
土地家屋	14,543,000	14,608,104	14,556,987	99.7	46,846	1.3	311,832	99,462	188,948
土地	…	9,272,983	9,240,535	99.7	37,176	0.5	249,435	63,137	119,941
家屋	…	5,335,121	5,316,452	99.7	40,118	2.7	132,986	36,325	69,007
償却資産	1,452,000	1,488,490	1,468,794	98.7	2,636	6.6	564,678	10,135	19,253
滞納繰越分	43,700	116,535	39,804	34.2	…	7.3	…	793	1,507
交 付 金	515,000	515,884	515,884	100.0	…	△ 10.3	…	3,512	6,673
交付金	515,000	515,884	515,884	100.0	…	△ 10.3	…	3,512	6,673
軽自動車税	52,301	57,453	54,184	94.3	…	3.0	…	391	743
現年課税分	51,501	54,289	53,213	98.0	10,039	4.8	5,408	370	702
環境性能割	2,500	2,794	2,794	100.0	154	150.8	18,143	19	36
種別割	49,001	51,495	50,419	97.9	9,885	1.6	5,209	351	666
滞納繰越分	800	3,164	971	30.7	…	△ 20.5	…	22	41
市たばこ税	785,000	791,623	791,623	100.0	7	△ 10.5	…	5,390	10,239
現年課税分	785,000	791,623	791,623	100.0	7	△ 10.5	…	5,390	10,239
滞納繰越分	—	—	—	—	—	—	—	—	—
入 湯 税	—	—	—	—	—	—	—	—	—
現年課税分	—	—	—	—	—	—	—	—	—
滞納繰越分	—	—	—	—	—	—	—	—	—
事 業 所 税	637,000	639,793	634,159	99.1	169	1.1	3,785,757	4,356	8,275
現年課税分	637,000	639,793	634,159	99.1	169	1.1	3,785,757	4,356	8,275
滞納繰越分	—	—	—	—	—	—	—	—	—
都市計画税	2,711,400	2,737,210	2,713,808	99.1	…	1.1	…	18,637	35,404
現年課税分	2,703,700	2,716,174	2,706,664	99.6	49,486	1.1	54,888	18,494	35,132
土地	…	1,924,094	1,917,357	99.6	37,174	0.5	51,759	13,101	24,887
家屋	…	792,080	789,307	99.6	40,116	2.5	19,745	5,393	10,245
滞納繰越分	7,700	21,036	7,144	34.0	…	6.9	…	143	272

資料:財務部 市民税課

(注)1 当該年度決算額による。

2 「収入済額」は、還付未済額を含む。

3 「軽自動車税」の「納税義務者数」は課税台数、「入湯税」の「納税義務者数」は納入義務者数である。

4 負担額算出の基礎とした人口、世帯は当該年度の初日の属する年の1月1日現在の住民基本台帳人口による。

5 年金特別徴収の納税義務者数は、納税方法が年金天引きのみの人数である。

イ 3年度

税 目	予算現額 (千円)	調定額 (千円)	収入済額 (千円)	収入 割合 (%)	納税義 務 者数 (人)	調 定			
						前年度比 (%)	義務者1人 当たり(円)	住民1人 当たり(円)	1世帯当たり (円)
市 税	39,876,434	40,314,184	39,928,376	99.0	…	△ 4.7	…	273,052	517,818
現年課税分	39,671,000	39,890,920	39,731,289	99.6	…	△ 4.9	…	270,185	512,381
滞納繰越分	205,434	423,264	197,087	46.6	…	20.3	…	2,867	5,437
市 民 税	20,663,300	20,947,736	20,688,918	98.8	…	△ 1.8	…	141,881	269,064
個 人	17,958,000	18,375,029	18,132,873	98.7	…	△ 0.6	…	124,456	236,019
現年課税分	17,868,000	18,155,843	18,042,712	99.4	…	△ 0.7	…	122,971	233,204
普通徴収	…	5,149,564	5,040,902	97.9	29,868	△ 3.5	172,411	34,878	66,144
給与特別徴収	…	12,572,160	12,567,670	100.0	55,217	0.4	227,686	85,152	161,484
年金特別徴収	…	434,119	434,140	100.0	4,647	0.0	93,419	2,940	5,576
滞納繰越分	90,000	219,186	90,161	41.1	…	13.1	…	1,485	2,815
法 人	2,705,300	2,572,707	2,556,045	99.4	…	△ 9.8	…	17,425	33,045
現年課税分	2,678,300	2,533,953	2,529,428	99.8	8,176	△ 10.6	309,926	17,163	32,547
滞納繰越分	27,000	38,754	26,617	68.7	…	126.3	…	262	498
固定資産税	16,348,600	16,459,768	16,352,346	99.3	…	△ 1.6	…	111,484	211,418
純固定資産税	16,114,600	16,224,938	16,117,516	99.3	…	0.1	…	109,893	208,402
現年課税分	16,043,000	16,089,370	16,051,944	99.8	49,287	0.0	326,442	108,975	206,661
土地家屋	14,493,000	14,532,559	14,495,633	99.7	47,068	△ 0.5	308,757	98,430	186,664
土地	…	9,262,131	9,238,597	99.7	37,532	△ 0.1	246,780	62,733	118,968
家屋	…	5,270,428	5,257,036	99.7	40,259	△ 1.2	130,913	35,697	67,696
償却資産	1,550,000	1,556,811	1,556,311	100.0	2,213	4.6	703,484	10,544	19,997
滞納繰越分	71,600	135,568	65,572	48.4	…	16.3	…	918	1,741
交付金	234,000	234,830	234,830	100.0	…	△ 54.5	…	1,591	3,016
交付金	234,000	234,830	234,830	100.0	…	△ 54.5	…	1,591	3,016
軽自動車税	55,600	59,327	55,785	94.0	…	3.3	…	402	762
現年課税分	54,700	56,412	55,294	98.0	10,131	3.9	5,568	382	725
環境性能割	3,100	3,335	3,335	100.0	181	19.4	18,425	23	43
種別割	51,600	53,077	51,959	97.9	9,950	3.1	5,334	359	682
滞納繰越分	900	2,915	491	16.8	…	△ 7.9	…	20	37
市たばこ税	818,000	833,537	833,537	100.0	8	5.3	…	5,646	10,706
現年課税分	818,000	833,537	833,537	100.0	8	5.3	…	5,646	10,706
滞納繰越分	—	—	—	—	—	—	—	—	—
入 湯 税	—	—	—	—	—	—	—	—	—
現年課税分	—	—	—	—	—	—	—	—	—
滞納繰越分	—	—	—	—	—	—	—	—	—
事 業 所 税	637,634	643,317	643,317	100.0	164	0.6	3,922,665	4,357	8,263
現年課税分	632,000	637,683	637,683	100.0	164	△ 0.3	3,888,311	4,319	8,191
滞納繰越分	5,634	5,634	5,634	—	—	—	—	—	—
都市計画税	1,353,300	1,370,498	1,354,474	98.8	…	△ 49.9	…	9,283	17,603
現年課税分	1,343,000	1,349,292	1,345,862	99.7	47,066	△ 50.3	35,952	9,139	17,331
土地	…	959,884	957,444	99.7	37,530	△ 50.1	23,844	6,501	12,329
家屋	…	389,408	388,418	99.7	40,257	△ 50.8	176,123	2,637	5,002
滞納繰越分	10,300	21,206	8,612	40.6	…	0.8	…	144	272

資料:財務部 市民税課

(注)1 当該年度決算額による。

2 「収入済額」は、還付未済額を含む。

3 「軽自動車税」の「納税義務者数」は課税台数、「入湯税」の「納税義務者数」は納入義務者数である。

4 負担額算出の基礎とした人口、世帯は当該年度の初日の属する年の1月1日現在の住民基本台帳人口による。

5 年金特別徴収の納税義務者数は、納税方法が年金天引きのみの人数である。

ウ 4年度

税 目	予算現額 (千円)	調定額 (千円)	収入済額 (千円)	収入 割合 (%)	納税義 務 者数 (人)	調 定			
						前年度比 (%)	義務者1人 当たり(円)	住民1人 当たり(円)	1世帯当たり (円)
市 税	42,550,300	43,512,648	43,132,393	99.1	…	7.9	…	293,955	556,520
現年課税分	42,407,400	43,153,523	42,979,347	99.6	…	8.2	…	291,529	551,927
滞納繰越分	142,900	359,125	153,046	42.6	…	△ 15.2	…	2,426	4,593
市 民 税	20,961,400	21,799,493	21,550,529	98.9	…	4.1	…	147,269	278,812
個 人	18,286,000	18,990,039	18,755,261	98.8	…	3.3	…	128,289	242,880
現年課税分	18,196,000	18,768,329	18,647,147	99.4	…	3.4	…	126,792	240,044
普通徴収	…	5,470,092	5,356,970	97.9	30,473	6.2	179,506	36,954	69,962
給与特別徴収	…	12,866,305	12,858,228	99.9	55,825	2.3	230,476	86,920	164,558
年金特別徴収	…	431,932	431,949	100.0	4,705	△ 0.5	91,803	2,918	5,524
滞納繰越分	90,000	221,710	108,114	48.8	…	1.2	…	1,498	2,836
法 人	2,675,400	2,809,454	2,795,268	99.5	…	9.2	…	18,980	35,932
現年課税分	2,672,000	2,797,545	2,792,187	99.8	8,397	10.4	333,160	18,899	35,780
滞納繰越分	3,400	11,909	3,081	25.9	…	△ 69.3	…	80	152
固定資産税	17,180,600	17,283,788	17,173,869	99.4	…	5.0	…	116,763	221,057
純固定資産税	16,945,600	17,048,242	16,938,323	99.4	…	5.1	…	115,171	218,044
現年課税分	16,903,000	16,941,879	16,902,448	99.8	49,974	5.3	339,014	114,453	216,684
土地家屋	15,163,000	15,192,177	15,153,972	99.7	47,314	4.5	321,093	102,633	194,306
土地	…	9,708,737	9,684,322	99.7	37,863	4.8	256,418	65,588	124,173
家屋	…	5,483,440	5,469,650	99.7	40,620	4.0	134,994	37,044	70,132
償却資産	1,740,000	1,749,702	1,748,476	99.9	2,654	12.4	659,270	11,820	22,378
滞納繰越分	42,600	106,363	35,875	33.7	…	△ 21.5	…	719	1,360
交 付 金	235,000	235,546	235,546	100.0	…	0.3	…	1,591	3,013
交 付 金	235,000	235,546	235,546	100.0	…	0.3	…	1,591	3,013
軽自動車税	57,900	63,259	59,605	94.2	…	6.6	…	427	809
現年課税分	57,400	60,114	59,035	98.2	10,290	6.6	5,842	406	769
環境性能割	4,400	4,396	4,396	100.0	198	31.8	22,202	30	56
種別割	53,000	55,718	54,639	98.1	10,092	5.0	5,521	376	713
滞納繰越分	500	3,145	570	18.1	…	7.9	…	21	40
市たばこ税	869,000	874,386	874,386	100.0	7	4.9	…	5,907	11,183
現年課税分	869,000	874,386	874,386	100.0	7	4.9	…	5,907	11,183
滞納繰越分	—	—	—	—	—	—	—	—	—
入 湯 税	—	—	—	—	—	—	—	—	—
現年課税分	—	—	—	—	—	—	—	—	—
滞納繰越分	—	—	—	—	—	—	—	—	—
事 業 所 税	649,000	643,172	643,172	100.0	167	0.0	3,851,332	4,345	8,226
現年課税分	649,000	643,172	643,172	100.0	167	0.9	3,851,332	4,345	8,226
滞納繰越分	—	—	—	—	—	—	—	—	—
都市計画税	2,832,400	2,848,550	2,830,832	99.4	…	107.8	…	19,244	36,433
現年課税分	2,826,000	2,832,553	2,825,426	99.7	47,312	109.9	59,870	19,136	36,228
土地	…	2,018,946	2,013,866	99.7	37,861	110.3	53,325	13,639	25,822
家屋	…	813,607	811,560	99.7	40,618	108.9	20,031	5,496	10,406
滞納繰越分	6,400	15,997	5,406	33.8	…	△ 24.6	…	108	205

資料:財務部 市民税課

(注)1 当該年度決算額による。

2 「収入済額」は、還付未済額を含む。

3 「軽自動車税」の「納税義務者数」は課税台数、「入湯税」の「納税義務者数」は納入義務者数である。

4 負担額算出の基礎とした人口、世帯は当該年度の初日の属する年の1月1日現在の住民基本台帳人口による。

5 年金特別徴収の納税義務者数は、納税方法が年金天引きのみの人数である。

エ 5年度

税 目	予算現額 (千円)	調定額 (千円)	収入済額 (千円)	収入 割合 (%)	納税義 務 者数 (人)	調 定			
						前年度比 (%)	義務者1人 当たり(円)	住民1人 当たり(円)	1世帯当たり (円)
市 税	44,698,000	45,203,663	44,780,590	99.1	…	3.9	…	305,504	577,454
現年課税分	44,561,100	44,830,117	44,639,442	99.6	…	3.9	…	302,980	572,682
滞納繰越分	136,900	373,546	141,148	37.8	…	4.0	…	2,525	4,772
市 民 税	21,661,500	22,017,098	21,730,689	98.7	…	1.0	…	148,800	281,257
個 人	19,343,000	19,581,305	19,312,498	98.6	…	3.1	…	132,338	250,141
現年課税分	19,253,000	19,351,683	19,223,195	99.3	…	3.1	…	130,786	247,208
普通徴収	…	5,586,814	5,457,981	97.7	30,540	2.1	182,934	37,758	71,369
給与特別徴収	…	13,340,840	13,341,042	100.0	56,283	3.7	237,031	90,163	170,422
年金特別徴収	…	424,029	424,172	100.0	4,688	△ 1.8	90,450	2,866	5,417
滞納繰越分	90,000	229,622	89,303	38.9	…	3.6	…	1,552	2,933
法 人	2,318,500	2,435,793	2,418,191	99.3	…	△ 13.3	…	16,462	31,116
現年課税分	2,315,000	2,421,674	2,414,934	99.7	8,592	△ 13.4	281,852	16,367	30,936
滞納繰越分	3,500	14,119	3,258	23.1	…	18.6	…	95	180
固定資産税	18,501,500	18,617,199	18,503,324	99.4	…	7.7	…	125,822	237,825
純固定資産税	18,052,500	18,168,001	18,054,125	99.4	…	6.6	…	122,787	232,087
現年課税分	18,016,000	18,059,018	18,012,905	99.7	50,283	6.6	359,148	122,050	230,695
土地家屋	15,837,000	15,870,370	15,826,993	99.7	47,523	4.5	333,951	107,258	202,736
土地	…	10,276,723	10,248,634	99.7	38,146	5.9	269,405	69,454	131,280
家屋	…	5,593,648	5,578,359	99.7	40,870	2.0	136,864	37,804	71,456
償却資産	2,179,000	2,188,647	2,185,912	99.9	2,754	25.1	794,716	14,792	27,959
滞納繰越分	36,500	108,983	41,220	37.8	…	2.5	…	737	1,392
交 付 金	449,000	449,198	449,198	100.0	…	90.7	…	3,036	5,738
交付金	449,000	449,198	449,198	100.0	…	90.7	…	3,036	5,738
軽自動車税	60,000	64,930	61,166	94.2	…	2.6	…	439	829
現年課税分	59,100	61,757	60,490	97.9	10,334	2.7	5,976	417	789
環境性能割	4,700	4,682	4,682	100.0	213	6.5	21,981	32	60
種別割	54,400	57,075	55,808	97.8	10,122	2.4	5,639	386	729
滞納繰越分	900	3,173	676	21.3	…	0.9	…	21	41
市たばこ税	888,000	886,374	886,374	100.0	6	1.4	…	5,990	11,323
現年課税分	888,000	886,374	886,374	100.0	6	1.4	…	5,990	11,323
滞納繰越分	—	—	—	—	—	—	—	—	—
入 湯 税	—	—	—	—	—	—	—	—	—
現年課税分	—	—	—	—	—	—	—	—	—
滞納繰越分	—	—	—	—	—	—	—	—	—
事 業 所 税	635,000	646,336	646,336	100.0	176	0.5	3,672,364	4,368	8,257
現年課税分	635,000	646,336	646,336	100.0	176	0.5	3,672,364	4,368	8,257
滞納繰越分	—	—	—	—	—	—	—	—	—
都市計画税	2,952,000	2,971,726	2,952,701	99.4	…	4.3	…	20,084	37,962
現年課税分	2,946,000	2,954,077	2,946,010	99.7	47,521	4.3	62,164	19,965	37,737
土地	…	2,123,747	2,117,948	99.7	38,144	5.2	55,677	14,353	27,130
家屋	…	830,330	828,062	99.7	40,868	2.1	20,317	5,612	10,607
滞納繰越分	6,000	17,649	6,691	37.9	…	10.3	…	119	225

資料:財務部 市民税課

(注)1 当該年度決算額による。

2 「収入済額」は、還付未済額を含む。

3 「軽自動車税」の「納税義務者数」は課税台数、「入湯税」の「納税義務者数」は納入義務者数である。

4 負担額算出の基礎とした人口、世帯は当該年度の初日の属する年の1月1日現在の住民基本台帳人口による。

5 年金特別徴収の納税義務者数は、納税方法が年金天引きのみの人数である。

オ 6年度

税 目	予算現額 (千円)	調定額 (千円)	収入済額 (千円)	収入 割合 (%)	納税義 務 者数 (人)	調 定			
						前年度比 (%)	義務者1人 当たり(円)	住民1人 当たり(円)	1世帯当たり (円)
市 税	45,798,862	46,438,549	46,011,939	99.1	…	2.7	…	314,179	590,318
現年課税分	45,643,267	46,029,188	45,842,620	99.6	…	2.7	…	311,410	585,114
滞納繰越分	155,595	409,361	169,319	41.4	…	9.6	…	2,770	5,204
市 民 税	22,074,372	22,593,386	22,301,378	98.7	…	2.6	…	152,855	287,203
個 人	19,208,146	19,529,010	19,257,157	98.6	…	△ 0.3	…	132,123	248,249
現年課税分	19,106,312	19,271,183	19,142,622	99.3	…	△ 0.4	…	130,379	244,972
普通徴収	…	5,816,848	5,689,945	97.8	30,930	4.1	188,065	39,354	73,943
給与特別徴収	…	13,065,095	13,063,082	100.0	56,319	△ 2.1	231,984	88,392	166,081
年金特別徴収	…	389,240	389,595	100.0	5,054	△ 8.2	77,016	2,633	4,948
滞納繰越分	101,834	257,827	114,535	44.4	…	12.3	…	1,744	3,277
法 人	2,866,226	3,064,376	3,044,221	99.3	…	25.8	…	20,732	38,954
現年課税分	2,861,883	3,047,005	3,039,137	99.7	8,716	25.8	349,588	20,614	38,733
滞納繰越分	4,343	17,371	5,084	29.3	…	23.0	…	118	221
固定資産税	19,062,376	19,148,256	19,036,321	99.4	…	2.9	…	129,547	243,409
純固定資産税	18,628,558	18,714,438	18,602,503	99.4	…	3.0	…	126,612	237,894
現年課税分	18,587,089	18,602,393	18,560,475	99.8	50,514	3.0	368,262	125,854	236,470
土地家屋	16,520,269	16,568,857	16,530,652	99.8	47,656	4.4	347,676	112,096	210,620
土地	…	10,945,650	10,920,411	99.8	38,401	6.5	285,036	74,053	139,139
家屋	…	5,623,207	5,610,241	99.8	41,064	0.5	136,938	38,044	71,481
償却資産	2,066,820	2,033,536	2,029,823	99.8	2,852	△ 7.1	713,021	13,758	25,850
滞納繰越分	41,469	112,045	42,028	37.5	…	2.8	…	758	1,424
交 付 金	433,818	433,818	433,818	100.0	…	△ 3.4	…	2,935	5,515
交付金	433,818	433,818	433,818	100.0	…	△ 3.4	…	2,935	5,515
軽自動車税	62,125	67,292	63,531	94.4	…	3.6	…	455	855
現年課税分	61,154	63,898	62,774	98.2	10,454	3.5	6,112	432	812
環境性能割	5,300	5,579	5,579	100.0	247	19.1	22,585	38	71
種別割	55,854	58,319	57,195	98.1	10,207	2.2	5,714	395	741
滞納繰越分	971	3,394	757	22.3	…	7.0	…	23	43
市たばこ税	868,000	872,547	872,547	100.0	7	△ 1.6	…	5,903	11,092
現年課税分	868,000	872,547	872,547	100.0	7	△ 1.6	…	5,903	11,092
滞納繰越分	—	—	—	—	—	—	—	—	—
入 湯 税	—	—	—	—	—	—	—	—	—
現年課税分	—	—	—	—	—	—	—	—	—
滞納繰越分	—	—	—	—	—	—	—	—	—
事 業 所 税	653,000	657,817	657,817	100.0	179	1.8	3,674,955	4,450	8,362
現年課税分	653,000	657,817	657,817	100.0	179	1.8	3,674,955	4,450	8,362
滞納繰越分	—	—	—	—	—	—	—	—	—
都市計画税	3,078,989	3,099,251	3,080,345	99.4	…	4.3	…	20,968	39,397
現年課税分	3,072,011	3,080,527	3,073,430	99.8	47,654	4.3	64,641	20,841	39,159
土地	…	2,248,402	2,243,222	99.8	38,399	5.9	58,551	15,212	28,581
家屋	…	832,125	830,208	99.8	41,062	0.2	20,264	5,630	10,578
滞納繰越分	6,978	18,724	6,915	36.9	…	6.1	…	127	238

資料:財務部 市民税課

(注)1 当該年度決算額による。

2 「収入済額」は、還付未済額を含む。

3 負担額算出の基礎とした人口、世帯は当該年度の初日の属する年の1月1日現在の住民基本台帳人口による。

4 年金特別徴収の納税義務者数は、納税方法が年金天引きのみの人数である。

(6年度)															
そ				の				他							
軽自動車税	市たばこ税		財産税	特別土地保有税		入湯税	事業所税その他		都市計画税		計				
	住民1人 当たり(円)	住民1人 当たり(円)		住民1人 当たり(円)	住民1人 当たり(円)		住民1人 当たり(円)	住民1人 当たり(円)							
63,898	432	872,547	5,903	0	0	0	0	0	657,817	4,450	3,080,527	20,841	4,674,789	31,627	
953,629	1,701	3,513,434	6,266	0	0	0	0	0	2,258,443	4,028	7,226,177	12,888	13,951,683	24,883	
247,668	1,333	1,324,180	7,126	0	0	0	0	22	0	0	3,337,274	17,959	4,909,144	26,418	
123,416	650	829,803	4,368	0	0	0	0	1	0	412,697	2,173	2,931,131	15,430	4,297,047	22,621
350,559	2,708	904,999	6,990	2	0	0	0	6,371	49	0	1,561,317	12,059	2,823,247	21,807	
231,300	889	1,461,533	5,620	0	0	0	0	0	0	0	3,555,460	13,671	5,248,292	20,180	
165,154	1,442	810,157	7,075	0	0	0	0	0	0	0	1,670,778	14,590	2,646,089	23,107	
158,931	666	1,303,214	5,458	0	0	0	0	0	0	0	3,494,875	14,637	4,957,020	20,760	
596,179	1,385	2,434,865	5,657	0	0	0	6,465	15	883,104	2,052	5,606,848	13,028	9,527,462	22,137	
78,582	631	526,712	4,227	0	0	0	0	0	0	0	2,044,057	16,403	2,649,352	21,260	
179,483	911	869,914	4,418	0	0	0	0	0	0	0	2,491,904	12,655	3,541,301	17,984	
215,159	1,148	932,526	4,974	0	0	0	0	0	0	0	2,669,403	14,237	3,817,089	20,358	
182,319	1,201	732,947	4,830	0	0	0	0	0	0	0	1,864,273	12,285	2,779,538	18,316	
89,670	696	886,516	6,885	0	0	0	0	0	0	0	2,058,721	15,989	3,034,907	23,570	
59,554	785	418,516	5,515	0	0	0	0	0	0	0	1,320,661	17,403	1,798,731	23,702	
124,360	2,201	428,389	7,581	0	0	0	0	0	0	0	619,585	10,964	1,172,334	20,745	
54,567	665	373,354	4,547	0	0	0	0	0	0	0	1,038,759	12,652	1,466,679	17,864	
137,751	1,619	571,328	6,715	0	0	0	0	0	0	0	1,002,716	11,785	1,711,796	20,119	
93,393	1,252	391,121	5,243	0	0	0	0	0	0	0	768,974	10,309	1,253,487	16,804	
137,409	1,179	619,930	5,321	0	0	0	0	0	0	0	1,398,236	12,001	2,155,574	18,501	
184,386	2,596	531,843	7,489	0	0	0	0	0	0	0	919,525	12,948	1,635,754	23,033	
148,205	1,003	811,300	5,490	0	0	0	0	0	0	0	1,795,098	12,147	2,754,603	18,640	
92,160	983	468,846	4,999	0	0	0	0	0	0	0	1,435,976	15,312	1,996,982	21,294	
134,934	2,480	434,476	7,984	0	0	0	0	0	0	0	865,642	15,908	1,435,051	26,372	
256,704	3,228	455,883	5,733	0	0	0	10,506	132	0	0	911,212	11,460	1,634,306	20,554	
155,369	755	1,077,935	5,235	0	0	0	0	0	0	0	2,702,786	13,127	3,936,090	19,117	

(3) 令和7年度個人市民税(所得割)課税標準段階別納税義務者等(当初課税分)

課税標準額の段階	給与所得者			営業等所得者			農業所得者			その他の所得者			分離課税をした者			合 計			納税義務者の構成 (%)	所得割額の構成 (%)
	納税義務者 (人)	総所得金額等 (千円)	所得割額 (千円)	納税義務者 (人)	総所得金額等 (千円)	所得割額 (千円)	納税義務者 (人)	総所得金額等 (千円)	所得割額 (千円)	納税義務者 (人)	総所得金額等 (千円)	所得割額 (千円)	納税義務者 (人)	総所得金額等 (千円)	所得割額 (千円)	納税義務者 (人)	総所得金額等 (千円)	所得割額 (千円)		
10万円以下の金額	1,164	744,734	2,017	102	79,634	177	-	-	-	486	405,078	918	324	128,271	267,400	2,076	1,357,717	270,512	2.5%	1.3%
10万円を超え 100万円以下	9,834	14,087,212	325,168	869	1,256,711	24,848	1	1,784	39	4,875	7,089,583	141,117	349	554,532	128,347	15,928	22,989,822	619,519	19.0%	3.0%
100万円を超え 200万円以下	15,192	38,625,381	1,270,946	768	1,970,533	64,182	1	2,699	77	2,899	7,254,775	230,618	354	965,606	137,516	19,214	48,818,994	1,703,339	23.0%	8.3%
200万円を超え 300万円以下	12,154	45,956,612	1,662,016	481	1,738,521	66,638	1	3,378	120	1,310	4,869,029	180,614	350	1,381,401	149,030	14,296	53,948,941	2,058,418	17.1%	10.0%
300万円を超え 400万円以下	7,583	38,064,923	1,439,087	308	1,472,293	60,813	-	-	-	697	3,354,476	133,327	301	1,506,999	108,401	8,889	44,398,691	1,741,628	10.6%	8.5%
400万円を超え 550万円以下	6,669	43,567,430	1,693,499	277	1,709,357	73,188	-	-	-	518	3,186,569	134,835	368	2,372,592	151,976	7,832	50,835,948	2,053,498	9.4%	10.0%
550万円を超え 700万円以下	3,565	29,584,701	1,191,907	192	1,542,115	66,557	-	-	-	263	2,038,322	89,734	223	1,806,948	151,325	4,243	34,972,086	1,499,523	5.1%	7.3%
700万円を超え 1,000万円以下	3,986	42,140,490	1,779,040	201	2,055,475	91,378	-	-	-	271	2,729,732	125,598	323	3,417,429	301,040	4,781	50,343,126	2,297,056	5.7%	11.2%
1,000万円を超え 2,000万円以下	3,669	58,038,778	2,585,555	232	3,764,876	174,577	-	-	-	293	4,543,312	223,272	428	7,004,848	563,889	4,622	73,351,814	3,547,293	5.5%	17.3%
2,000万円を超え 5,000万円以下	951	29,610,829	1,457,245	111	3,607,315	179,247	-	-	-	119	3,638,936	190,953	234	7,317,235	547,106	1,415	44,174,315	2,374,551	1.7%	11.5%
5,000万円を超え 1億円以下	136	9,804,535	517,696	22	1,575,234	83,428	-	-	-	26	1,778,010	98,577	62	4,411,536	304,768	246	17,569,315	1,004,469	0.3%	4.9%
1億円を 超える金額	58	9,592,865	520,812	8	1,458,337	84,111	-	-	-	12	4,825,518	249,366	27	4,252,713	514,764	105	20,129,433	1,369,053	0.1%	6.7%
合 計	64,961	359,818,490	14,444,988	3,571	22,230,401	969,144	3	7,861	236	11,769	45,713,340	1,798,929	3,343	35,120,110	3,325,562	83,647	462,890,202	20,538,859	100.0%	100.0%
所得別構成(%)	77.6%	77.7%	70.3%	4.3%	4.8%	4.7%	0.0%	0.0%	0.0%	14.1%	9.9%	8.8%	4.0%	7.6%	16.2%	100.0%	100.0%	100.0%		

資料：財務部 市民税課

(注)「課税標準額の段階」は総所得金額、退職所得金額及び山林所得金額に係る課税標準額の合計額によって区分する。

(4) 税目別市税滞納額の推移

税 目 別		2		3		4		5		6		(年度)
		税額	件数	税額	件数	税額	件数	税額	件数	税額	件数	
総 計	現 年 度	259,109,216	6,993	159,893,853	6,643	174,379,437	6,844	192,279,013	6,661	192,247,399	6,908	
	滞 納 繰 越 合 計	166,329,092	4,489	202,467,386	6,569	190,199,305	7,351	221,164,704	8,061	228,311,813	8,918	
市 民 税	現 年 度 合 計	425,438,308	11,482	362,361,239	13,212	364,578,742	14,195	413,443,717	14,722	420,559,212	15,826	
	個 人	172,015,586	5,452	117,816,393	5,112	126,808,851	5,228	136,189,491	4,906	140,311,099	5,202	
	普通徴収	136,715,919	5,271	113,256,593	5,039	121,336,170	5,116	129,280,845	4,811	131,449,152	5,085	
	特別徴収	124,065,137	4,451	108,635,958	4,291	113,157,287	4,214	128,856,455	4,307	127,529,055	4,093	
	法人	12,650,782	820	4,620,635	748	8,178,883	902	424,390	504	3,920,097	992	
	滞 納 繰 越 合 計	35,299,667	181	4,559,800	73	5,472,681	112	6,908,646	95	8,861,947	117	
固定資産税	現 年 度	88,756,835	3,149	119,455,644	4,992	108,228,780	5,596	140,956,385	6,261	144,686,580	6,916	
	純固定資産税 交 付 金 繰 越 合 計	260,772,421	8,601	237,272,037	10,104	235,037,631	10,824	277,145,876	11,167	284,997,679	12,118	
軽自動車税	現 年 度	70,864,303	1,232	37,522,142	1,224	39,363,483	1,299	46,701,447	1,416	43,426,767	1,382	
	滞 納 繰 越 合 計	70,864,303	1,232	37,522,142	1,224	39,363,483	1,299	46,701,447	1,416	43,426,767	1,382	
市たばこ税	現 年 度	—	—	—	—	—	—	—	—	—	—	
	滞 納 繰 越 合 計	64,148,464	812	68,436,690	977	69,395,501	1,155	67,189,618	1,153	69,466,113	1,267	
入 湯 税	現 年 度	135,012,767	2,044	105,958,832	2,201	108,758,984	2,454	113,891,065	2,569	112,892,880	2,649	
	滞 納 繰 越 合 計	1,075,895	306	1,116,400	307	1,079,500	317	1,263,200	339	1,145,100	324	
事業所税	現 年 度	1,842,523	528	2,039,131	600	2,080,059	600	2,142,132	647	2,395,129	735	
	滞 納 繰 越 合 計	2,918,418	834	3,155,531	907	3,159,559	917	3,405,332	986	3,540,229	1,059	
都市計画税	現 年 度	—	—	—	—	—	—	—	—	—	—	
	滞 納 繰 越 合 計	—	—	—	—	—	—	—	—	—	—	
	現 年 度	5,634,100	3	—	—	—	—	—	—	—	—	
	滞 納 繰 越 合 計	—	—	—	—	—	—	—	—	—	—	
	現 年 度	5,634,100	3	—	—	—	—	—	—	—	—	
	滞 納 繰 越 合 計	—	—	—	—	—	—	—	—	—	—	
	現 年 度	9,519,332	(1,073)	3,438,918	(1,192)	7,127,603	(1,240)	8,124,875	(1,320)	7,364,433	(1,309)	
	滞 納 繰 越 合 計	11,581,270	(756)	12,535,921	(931)	10,494,965	(1,109)	10,876,569	(1,096)	11,763,991	(1,202)	
	現 年 度	21,100,602	(1,829)	15,974,839	(2,123)	17,622,568	(2,349)	19,001,444	(2,416)	19,128,424	(2,511)	
	滞 納 繰 越 合 計	—	—	—	—	—	—	—	—	—	—	

資料：財務部 納税課
(注) 1 件数は各期延べ件数。
2 件数欄中()は固定資産税と併課した都市計画税の件数。

(5)構造別、用途別建物の棟数、床面積及び決定価額

(7.1.1)

用 途 別	木 造 家 屋							
	棟 数		床面積		決定価額		1㎡当たり価格	
	計	免税点 以上	計 (㎡)	免税点以上 (㎡)	計 (千円)	免税点以上 (千円)	計 (円)	免税点 以上(円)
総 計	19,765	19,606	2,355,522	2,350,304	77,622,921	77,610,636	32,954	33,022
専 用 住 宅	16,469	16,402	1,909,732	1,906,957	64,712,015	64,704,430	33,885	33,931
共 同 住 宅・宿 舎	2,017	2,017	337,696	337,696	11,351,480	11,351,480	33,614	33,614
併 用 住 宅	762	717	78,188	76,546	868,352	864,936	11,106	11,300
旅 館・料 亭・ ホ テ ル	1	1	241	241	12,999	12,999	53,938	53,938
事務所・銀行・店舗	169	137	17,812	17,400	536,962	536,381	30,146	30,826
劇 場・病 院	9	9	1,443	1,443	60,759	60,759	42,106	42,106
工 場・倉 庫	73	65	4,343	4,137	37,918	37,481	8,731	9,060
附 属 家	265	258	6,067	5,884	42,436	42,170	6,995	7,167
用 途 別	木造以外の家屋							
	棟 数		床面積		決定価額		1㎡当たり価格	
	計	免税点 以上	計 (㎡)	免税点以上 (㎡)	計 (千円)	免税点以上 (千円)	計 (円)	免税点 以上(円)
総 計	8,257	8,244	5,066,655	5,066,422	348,871,483	348,869,211	68,856	68,859
事 務 所・店 舗・ 百 貨 店	1,086	1,084	1,420,305	1,420,263	103,989,431	103,989,173	73,216	73,218
住 宅・ア パ ー ト	6,682	6,681	3,403,397	3,403,380	231,363,130	231,362,277	67,980	67,980
病 院・ホ テ ル	40	40	91,397	91,397	7,155,239	7,155,239	78,287	78,287
工 場・倉 庫・市 場	210	207	140,406	140,312	5,928,687	5,928,190	42,225	42,250
そ の 他	239	232	11,150	11,070	434,996	434,332	39,013	39,235

資料:財務部 資産税課(固定資産概要調書)

(6)地目別地積、評価額及び課税標準額

(7.1.1)

地目別	地 積			評価額		免税点以上の 課税標準額 (千円)	1㎡当たりの評価額		免税点以上の 1㎡当たりの 平均課税 標準額(円)
	総地積 (㎡)	評価地積 (㎡)	免税点以上の 地積(㎡)	総額 (千円)	免税点以上の 評価額(千円)		平均 (円)	最高 (円)	
総 計	10,263,758	6,784,532	6,774,436	2,739,016,618	2,738,945,962	800,668,410	403,715	5,722,900	118.190
畑	252,521	244,121	234,462	3,158,271	3,156,871	1,085,380	268,003	453,845	4.629
宅 地	7,584,870	6,379,459	6,379,247	2,667,702,086	2,667,638,654	758,727,656	418,171	5,722,900	118.937
小 規 模 住 宅 用 地	5,074,367	5,074,367	5,074,169	1,871,937,934	1,871,877,382	310,672,648	368,901	4,325,900	61.226
一 般 住 宅 用 地	292,494	292,494	292,489	108,240,220	108,238,381	36,004,685	370,060	1,238,560	123.098
非 住 宅 用 地	1,012,598	1,012,598	1,012,589	687,523,932	687,522,891	412,050,323	678,970	5,722,900	406.928
そ の 他 の 宅 地 (非 課 税)	1,205,411	—	—	—	—	—	—	—	—
山 林	180	180	180	33,001	33,001	19,801	183,339	183,341	110.006
雑 種 地	231,780	160,772	160,547	68,123,260	68,117,436	40,835,573	423,726	2,402,333	254.353
鉄軌道用地 (単 体)	40,833	40,738	40,738	7,321,575	7,321,575	4,395,142	179,723	693,000	107.888
鉄軌道用地 (複 合)	68,574	68,574	68,574	46,812,817	46,812,817	28,087,498	682,661	2,402,333	409.594
そ の 他 の 雑 種 地	122,373	51,460	51,235	13,988,868	13,983,044	8,352,933	271,840	386,100	163.032
そ の 他 (非 課 税)	2,194,407	—	—	—	—	—	—	—	—

資料:財務部 資産税課

(7) 宅地の利用地区別地積、評価額及び課税標準額(法定免税点以上のもの)

(7.1.1)

利用地区別	地積(㎡)	構成比(%)	評価額(千円)	課税標準額(千円)	1㎡当たりの評価額(円)	
					平均	最高
総 計	6,379,247	100.0%	2,667,638,654	758,727,656	418,175	5,722,900
商 業 地 区	541,130	8.5%	584,432,502	279,159,248	1,080,022	5,722,900
高度商業地区	95,447	1.5%	277,210,682	162,848,873	2,904,341	5,722,900
普通商業地区	445,683	7.0%	307,221,820	116,310,375	689,328	1,862,360
住 宅 地 区	5,666,078	88.8%	2,028,994,165	447,135,041	358,095	980,560
併用住宅地区	530,185	8.3%	233,799,715	70,902,364	440,978	980,560
普通住宅地区	5,135,893	80.5%	1,795,194,450	376,232,677	349,539	708,430
工 業 地 区	172,039	2.7%	54,211,987	32,433,367	315,115	449,509

資料:財務部 資産税課

(8) 都民税調定額の推移

年 度	調定額(円)
2	12,246,626,696
3	12,173,288,460
4	12,587,780,933
5	12,986,902,316
6	12,928,162,642

資料:財務部 市民税課

(9)徴税費の推移

(単位:千円)

(年度)

区 分	2	3	4	5	6
市 税 総 収 入 (A)	41,823,423	39,928,376	43,132,393	44,780,590	46,011,939
徴 税 費 (B)	695,599	715,036	716,980	722,260	789,663
人 件 費	498,828	520,650	500,484	532,186	553,850
基 本 給	213,320	217,295	214,974	223,897	227,619
諸 手 当	176,084	187,114	170,853	181,313	199,255
超過勤務手当	21,037	28,281	16,704	21,740	26,891
税務特別手当	—	—	—	—	—
その他の手当	155,047	158,833	154,149	159,573	172,364
その他の人件費	109,424	116,241	114,657	126,976	126,976
需 用 費	92,889	96,814	101,074	86,446	95,793
旅 費	371	281	413	1,051	1,446
賃 金	—	—	—	—	—
そ の 他	92,518	96,533	100,661	85,395	94,347
報 償 金 等	453	469	528	635	578
納税貯蓄組合補助金	445	462	520	628	573
納 税 奨 励 金	—	—	—	—	—
そ の 他	8	7	8	7	5
そ の 他	103,429	97,103	114,894	102,993	139,442
関係収入(都税取扱費)(C)	249,081	253,221	254,994	255,144	256,362
純徴税費(B)－(C)＝(D)	446,518	461,815	461,986	467,116	533,301
市 税 収 入 に 対 す る 徴税費の割合(D)／(A)％	1.1	1.2	1.1	1.0	1.2
徴 税 職 員 数	61	64	61	61	62
徴税職員1人当たり人口	2,408	2,307	2,427	2,426	2,384
徴税職員1人当たり世帯	1,267	1,216	1,282	1,283	1,269
住民1人当たり純徴税費(円)	3,040	3,128	3,121	3,157	3,608
1世帯当たり純徴税費(円)	5,775	5,932	5,909	5,967	6,779

資料:財務部 市民税課

(注)1 算出の基礎となる人口及び世帯は、当該年度の初日の属する年の1月1日現在の住民基本台帳人口による。

2 徴税職員数は各年度とも当該年度末日現在の職員数。

5 財 産

(1)用途別市有財産一覧表

(単位: m²)

(7.4.1)

区 分	土地			建物		
	計	市有	借地	計	市有	借家
総 数	1,037,141	617,351	419,790	352,757	338,915	13,843
行 政 財 産	994,005	582,035	411,970	344,224	330,381	13,843
公 用 財 産	42,729	39,010	3,719	44,502	43,267	1,235
市 庁 舎	15,314	15,314	-	26,946	26,946	-
市 役 所 分 館	642	642	-	1,110	909	202
消 防 施 設	1,453	1,145	307	1,232	1,141	91
その他の施設	25,321	21,909	3,412	15,214	14,272	942
公 共 用 財 産	951,276	543,025	408,251	299,722	287,114	12,608
小 学 校	142,049	142,049	-	96,730	96,730	-
中 学 校	99,856	79,112	20,744	63,391	63,391	-
教育文化施設	342,683	43,508	299,175	70,754	68,710	2,044
体 育 施 設	79,989	78,115	1,874	26,207	26,207	-
公 衆 ト イ レ	179	-	179	158	158	-
保 育 園	14,338	12,723	1,616	3,567	3,567	-
福利厚生施設	27,472	14,609	12,863	26,068	17,876	8,192
市 営 住 宅	7,826	7,826	-	6,443	6,443	-
公 園	217,596	156,398	61,198	330	330	-
その他の公共施設	19,288	8,686	10,602	6,073	3,701	2,371
普 通 財 産	43,136	35,317	7,819	8,533	8,533	-
宅 地	8,508	4,045	4,463	1,809	1,809	-
その他の施設用地	28,705	25,349	3,356	6,724	6,724	-
代 替 用 地 等	5,922	5,922	-	-	-	-

資料:総合政策部 資産活用課

(注)1 小数点第1位を四捨五入。

2 計は小数点第2位までを合算後四捨五入。

(2)市基金の状況

ア 積立基金

(単位:千円)

(6年度)

基 金 名	令和5年度末 現在高	増	減	令和6年度末 現在高
財 政 調 整 基 金	7,009,477	1,290,829	282,667	8,017,639
公 共 施 設 整 備 基 金	20,158,809	2,062,764	1,654,043	20,567,530
学 校 施 設 整 備 基 金	20,546,789	1,636,428	2,000,000	20,183,217
吉 祥 寺 ま ち づ くり 基 金	4,692,944	407,212	3,958	5,096,198
公 園 緑 化 基 金	5,635,701	34,741	150,000	5,520,442
国 際 交 流 平 和 基 金	318,456	382	74,051	244,787
市 民 た す け 合 い 基 金	283,016	393	30,000	253,409
青 少 年 善 行 表 彰 基 金	6,549	7	300	6,256
高 齢 者 住 宅 運 営 基 金	526,082	2,184	2,184	526,082
職 員 能 力 開 発 基 金	37,356	27	2,000	35,383
子 ども 文 化 ・ ス ポ ー ツ ・ 体 験 活 動 基 金	42,520	30	5,200	37,350
ふ る さ と 応 援 基 金	29,541	81,766	29,542	81,765
都 市 計 画 事 業 基 金	-	-	-	-
介 護 給 付 費 等 準 備 基 金	1,290,945	43,158	-	1,334,103

資料:財務部 財政課

イ その他の基金

(単位:千円)

(6年度)

基 金 名	令和5年度末 現在高	増	減	令和6年度末 現在高
市 民 生 活 総 合 基 金	32,000	-	-	32,000

資料:財務部 財政課

6 公共施設利用状況

(1) 市民文化会館利用状況

ア 施設別利用件数及び開館日数

ア 施設別利用件数及び開館日数																			(年度、月)
種 別	2	3	4	5	6	6.4	5	6	7	8	9	10	11	12	7.1	2	3	6年度 施設別 利用率 (%)	
開 館 日 数	249	308	307	313	309	26	26	26	26	27	26	27	26	24	24	24	27		
大 ホ ー ル	185	385	588	605	614	37	41	40	51	66	55	62	64	49	48	42	59	77.3%	
小 ホ ー ル	335	473	609	617	672	51	50	57	49	63	56	54	67	48	54	50	73	88.0%	
第1リハーサル室	131	242	369	402	424	22	31	39	18	35	36	44	41	30	30	46	52	48.7%	
第2リハーサル室	138	316	483	514	503	25	33	34	40	53	42	60	49	40	39	33	55	57.4%	
展 示 室 A	143	378	655	425	239	7	21	11	21	17	1	42	30	15	41	21	12	27.3%	
展 示 室 B	126	378	655	380	239	7	21	11	21	17	1	42	30	15	41	21	12	27.3%	
第 1 会 議 室	209	403	480	348	336	21	28	28	24	31	31	35	23	24	34	25	32	37.8%	
第 2 会 議 室	155	303	400	357	918	78	78	78	78	75	78	78	78	72	72	72	81	100.0%	
茶 室	43	88	304	241	199	14	18	22	9	7	17	13	12	15	19	11	42	22.7%	
第 1 和 室	49	198	371	225	183	7	16	19	10	9	14	22	13	11	25	14	23	20.7%	
第 2 和 室	49	194	365	228	171	4	16	14	12	11	14	22	13	11	24	9	21	19.3%	
第 1 練 習 室	442	599	759	739	803	62	62	67	70	63	67	72	72	63	65	64	76	91.5%	
第 2 練 習 室	458	573	751	746	785	60	64	64	70	67	63	68	70	62	68	64	65	89.4%	
第 3 練 習 室	414	596	749	724	760	55	59	62	65	56	58	70	71	62	66	62	74	86.5%	

資料: 市民部 市民活動推進課

(注) 1 各施設の使用単位は、1日を午前、午後、夜間の3回に分けている。

2 R4.4.1～5.2・5.24～6.6・6.21～7.5・7.14～8.11・9.1～9.20・11.13～11.29・12.5～12.20・3.2～3.7・3.23～3.27については展示室全区分及び会議室・和室・茶室の一部区分を新型コロナウイルス感染症ワクチン接種会場(設営含む)に使用。

3 第2会議室は4月1日から7月31日まで吉祥寺シアター、8月1日から3月31日までは(一部一般利用あり)武蔵野芸能劇場改修工事による仮事務所として利用。

イ 大ホール催し物別利用件数

(年度、月)

種 別	2	3	4	5	6	6.4	5	6	7	8	9	10	11	12	7.1	2	3
総 数	185	385	588	605	614	37	41	40	51	66	55	62	64	49	48	42	59
映 画	4	2	14	2	5	3	-	-	-	-	-	2	-	-	-	-	-
演 劇	5	4	20	29	24	-	-	9	3	-	-	6	3	-	3	-	-
オーケストラ	29	48	52	48	71	2	24	6	7	-	5	-	3	12	5	7	-
オ ペ ラ	-	-	3	-	-	-	-	-	-	-	-	-	-	-	-	-	-
オムニバス	13	19	48	63	76	-	-	5	2	6	-	15	15	15	3	12	3
歌 謡	-	-	5	5	5	-	-	-	-	-	5	-	-	-	-	-	-
講演会・大会	18	25	55	36	53	10	3	7	7	-	2	-	2	6	11	4	1
古 典 芸 能	12	4	6	6	3	-	-	-	-	-	-	3	-	-	-	-	-
室内楽・器楽	43	47	70	60	49	2	-	3	2	3	5	2	5	2	12	11	2
吹 奏 楽	23	57	71	58	88	4	8	1	-	15	8	2	-	14	6	-	30
声 楽・合唱	3	37	85	63	54	6	2	9	3	-	5	10	2	-	-	-	17
人 形 劇	2	-	-	-	9	-	-	-	3	-	-	6	-	-	-	-	-
バレエ・ダンス	15	134	143	161	148	10	4	-	24	36	25	13	27	-	3	-	6
控 室	2	-	-	39	-	-	-	-	-	-	-	-	-	-	-	-	-
ポピュラー	-	2	2	9	3	-	-	-	-	-	-	3	-	-	-	-	-
民族音楽・舞踊	3	2	-	13	14	-	-	-	-	6	-	-	5	-	-	3	-
そ の 他	13	4	14	13	12	-	-	-	-	-	-	-	2	-	5	5	-

資料:市民部 市民活動推進課

(注)1 各施設の使用単位は、1日を午前、午後、夜間の3回に分けている。

ウ 小ホール催し物別利用件数

(年度、月)

種 別	2	3	4	5	6	6.4	5	6	7	8	9	10	11	12	7.1	2	3
総 数	335	473	609	617	672	51	50	57	49	63	56	54	67	48	54	50	73
オーケストラ	2	2	3	-	2	-	-	-	-	-	2	-	-	-	-	-	-
オペラ	-	-	6	-	6	-	-	-	-	-	-	-	-	-	-	-	6
オムニバス	-	16	10	10	4	-	2	2	-	-	-	-	-	-	-	-	-
オルガン	157	198	210	248	189	18	17	10	21	27	17	11	22	18	9	11	8
古典芸能	-	-	-	3	-	-	-	-	-	-	-	-	-	-	-	-	-
室内楽・器楽	109	147	207	181	297	26	13	29	23	19	22	26	24	17	29	33	36
吹奏楽	3	5	3	1	2	-	-	-	-	2	-	-	-	-	-	-	-
声楽・合唱	27	28	48	52	66	7	8	13	2	1	10	2	6	1	5	-	11
控 室	18	39	75	84	80	-	4	-	-	11	-	15	11	12	9	6	12
ポピュラー	4	13	15	11	-	-	-	-	-	-	-	-	-	-	-	-	-
民族音楽・舞踊	2	18	19	27	24	-	6	3	3	3	5	-	4	-	-	-	-
民 謡	-	-	-	-	-	-	-	-	-	-	-	-	-	-	-	-	-
そ の 他	13	7	13	-	2	-	-	-	-	-	-	-	-	-	2	-	-

資料:市民部 市民活動推進課

(注)1 各施設の使用単位は、1日を午前、午後、夜間の3回に分けている。

(2) 芸能劇場利用状況

ア 施設別利用件数及び開館日数

(年度、月)

種 別		2	3	4	5	6	6.4	5	6	7	8	9	10	11	12	7.1	2	3
開 館 日 数		249	308	307	309	149	26	26	26	26	27	18	-	-	-	-	-	-
小劇場	利用件数	245	444	605	665	306	51	37	48	68	79	23	-	-	-	-	-	-
	利用率(%)	39.3	66.5	84.3	80.1	80.1	71.8	50.7	73.8	98.6	97.5	100.0	-	-	-	-	-	-
小ホール	利用件数	207	313	516	349	204	26	31	14	46	51	36	-	-	-	-	-	-
	利用率(%)	32.4	45.8	70.2	41.6	50.9	36.6	41.3	20.0	66.7	64.6	97.3	-	-	-	-	-	-

資料:市民部 市民活動推進課

(注) 1 各施設の使用単位は、1日を午前、午後、夜間の3回に分けている。

2 R6.9.9～R7.3.31(R6.9.21を除く)小劇場工事、R6.9.22～R7.3.31は改修工事全館休館。

イ 小劇場催し物別利用件数

(年度、月)

種 別	2	3	4	5	6	6.4	5	6	7	8	9	10	11	12	7.1	2	3
総 数	245	444	605	665	306	51	37	48	68	79	23	-	-	-	-	-	-
映 画	-	-	-	5	2	-	-	-	-	2	-	-	-	-	-	-	-
演 劇	124	336	446	478	211	33	30	16	60	51	21	-	-	-	-	-	-
オムニバス 会議・研修会	5	15	7	32	23	5	3	9	-	6	-	-	-	-	-	-	-
歌 謡	-	-	2	5	-	-	-	-	-	-	-	-	-	-	-	-	-
講演会・大会	5	10	16	25	8	2	2	2	2	-	-	-	-	-	-	-	-
古 典 芸 能	55	50	75	49	33	5	-	14	6	6	2	-	-	-	-	-	-
室内楽・器楽	-	-	-	-	3	-	-	-	-	3	-	-	-	-	-	-	-
声 楽・合 唱	18	12	-	-	-	-	-	-	-	-	-	-	-	-	-	-	-
人 形 劇	12	-	35	-	6	-	-	-	-	6	-	-	-	-	-	-	-
バレエ・ダンス	17	7	9	33	6	3	-	3	-	-	-	-	-	-	-	-	-
ポピュラー	-	-	-	-	-	-	-	-	-	-	-	-	-	-	-	-	-
民族音楽・舞踊	4	5	4	20	11	-	2	4	-	5	-	-	-	-	-	-	-
民 謡	-	-	-	-	-	-	-	-	-	-	-	-	-	-	-	-	-
そ の 他	5	9	11	18	3	3	-	-	-	-	-	-	-	-	-	-	-

資料:市民部 市民活動推進課

(注) 1 各施設の使用単位は、1日を午前、午後、夜間の3回に分けている。

ウ ホール催し物別利用件数

(年度、月)

種 別	2	3	4	5	6	6.4	5	6	7	8	9	10	11	12	7.1	2	3
総 数	207	313	516	349	204	26	31	14	46	51	36	-	-	-	-	-	-
会 議・研 修 会	75	113	67	120	57	12	10	9	17	7	2	-	-	-	-	-	-
講 演 会・大 会	4	18	10	31	18	4	4	3	1	6	-	-	-	-	-	-	-
展 示 会	92	120	142	163	94	-	17	-	14	29	34	-	-	-	-	-	-
ワークショップ	15	11	18	14	21	2	-	-	12	7	-	-	-	-	-	-	-
控 室	15	12	31	-	-	-	-	-	-	-	-	-	-	-	-	-	-
そ の 他	6	39	248	21	14	8	-	2	2	2	-	-	-	-	-	-	-

資料:市民部 市民活動推進課

(注) 1 各施設の使用単位は、1日を午前、午後、夜間の3回に分けている。

(3)公会堂利用状況

ア 施設別利用件数及び開館日数

(年度、月)

種 別	2	3	4	5	6	6.4	5	6	7	8	9	10	11	12	7.1	2	3	6年度 施設別 利用率 (%)
開 館 日 数	248	308	308	309	307	25	27	26	26	27	25	27	26	24	24	24	26	
ホ ー ル	176	346	521	512	523	41	43	52	51	23	50	52	46	32	37	37	59	70.9%
第 1 会 議 室	303	365	598	656	634	60	58	64	55	34	53	63	54	40	45	49	59	74.6%
第 2 会 議 室	269	381	513	560	521	44	48	61	46	21	43	55	47	25	37	46	48	61.4%
第 3 会 議 室	200	251	404	391	65	10	22	12	3	-	9	-	-	-	-	-	9	100.0%
第 4 会 議 室	175	233	354	370	480	42	48	49	48	20	44	51	41	18	32	43	44	57.8%
第 5 会 議 室	260	355	499	504	534	43	52	55	39	29	47	59	46	32	41	43	48	63.2%
第 6 会 議 室	166	224	317	321	397	21	36	45	34	19	40	42	35	17	33	38	37	46.0%
第 1 和 室	174	274	405	410	398	30	40	39	34	13	40	53	36	19	17	33	44	46.1%
第 2 和 室	199	333	445	428	437	39	47	47	31	7	43	50	33	25	28	41	46	50.6%

資料:市民部 市民活動推進課

(注) 1 各施設の使用単位は、1日を午前、午後、夜間の3回に分けている。

2 R1.10.12～13は台風19号に伴う臨時閉館。R2.3.2～3.31は新型コロナウイルス感染症の発症・感染拡大防止のため臨時閉館。

3 R3 ①4/1～4/11段階的緩和措置期間 21時閉館 ②4/12～4/24まん延防止等重点措置実施期間 20時閉館 ③4/24～4/30緊急事態宣言 20時閉館 ④8/18～9/30緊急事態宣言 20時閉館

4 R4.1/5～2/24の間、第3会議室 雨漏り見積・修繕作業の為 空き室の場合保守にしております。他の会議室を代わりに使用の場合、他の会議室は保守のままで、統計上は使用にしています。

5 R4.10/13～12/31の間、第3会議室 雨漏り見積・修繕作業の為 空き室の場合保守にしております。他の会議室を代わりに使用の場合、他の会議室は保守のままで、統計上は使用にしています。

6 R5.10/21～ 第3会議室 雨漏りの為、空き室の場合保守にしております。他の会議室を代わりに使用の場合、他の会議室は保守のままで、統計上は使用にしています。

7 R6.4.1～R7.3.31 第3会議室は雨漏りの為、一般貸出は停止。ただし、雨漏りの状況を確認して、市の行事等で全施設が必要な場合のみ利用とした。

8 R6.8.5～19 埋蔵文化財試掘調査により全施設貸出なし。

イ ホール催し物別利用件数

(年度、月)

種 別	2	3	4	5	6	6.4	5	6	7	8	9	10	11	12	7.1	2	3
総 数	176	346	521	512	523	41	43	52	51	23	50	52	46	32	37	37	59
映 画	2	11	33	34	23	3	-	-	3	-	5	1	2	-	-	9	-
演 劇	2	10	9	14	21	6	-	-	-	-	3	-	-	-	-	-	12
オ ペ ラ	-	-	5	-	6	-	6	-	-	-	-	-	-	-	-	-	-
オ ム ニ バ ス	6	39	55	53	49	1	2	2	-	1	9	5	3	7	1	6	12
歌 謡	3	2	-	12	6	3	-	3	-	-	-	-	-	-	-	-	-
講 演 会・大 会	48	47	92	88	105	10	9	13	11	6	8	9	13	4	9	8	5
古 典 芸 能	32	62	88	78	74	4	7	10	5	1	4	20	7	1	6	6	3
室 内 楽・器 楽	63	108	125	122	113	6	10	10	25	7	11	4	9	7	8	4	12
吹 奏 楽	-	2	-	-	1	-	-	-	-	-	-	-	-	1	-	-	-
声 楽・合 唱	15	38	52	64	61	5	3	7	7	2	-	7	3	7	10	1	9
人 形 劇	-	-	-	-	-	-	-	-	-	-	-	-	-	-	-	-	-
バレエ・ダンス	3	3	11	10	17	-	3	-	-	-	6	-	6	-	-	-	2
ポ ピ ュ ラ ー	2	17	27	28	18	-	3	3	-	-	1	-	3	5	-	3	-
民族音楽・舞踊	-	7	14	-	9	-	-	-	-	-	-	6	-	-	3	-	-
民 謡	-	-	-	-	-	-	-	-	-	-	-	-	-	-	-	-	-
ジ ャ ズ	-	-	3	4	15	3	-	-	-	6	3	-	-	-	-	-	3
そ の 他	-	-	7	5	5	-	-	4	-	-	-	-	-	-	-	-	1

資料: 市民部 市民活動推進課

(注) 1 各施設の使用単位は、1日を午前、午後、夜間の3回に分けている。

(4)スイングホール利用状況

ア 施設別利用件数及び開館日数

(年度、月)

種 別	2	3	4	5	6	6.4	5	6	7	8	9	10	11	12	7.1	2	3	6年度 施設別 利用率 (%)
開 館 日 数	248	308	308	309	307	25	27	26	26	27	25	27	26	24	24	24	26	
スイングホール	338	548	793	732	731	61	62	62	66	61	59	64	66	60	56	51	63	86.2%
スカイルーム1	197	408	537	607	586	44	51	49	56	34	46	52	65	46	43	45	55	69.0%
スカイルーム2	167	325	461	534	538	42	47	46	57	30	43	47	60	39	37	41	49	63.4%
スカイルーム3	178	390	544	521	560	44	50	49	57	37	43	49	62	43	36	43	47	65.8%
レインボーサロンA	178	299	463	517	470	38	39	39	47	23	39	47	43	34	30	38	53	55.2%
レインボーサロンB	201	326	484	520	482	37	35	44	51	21	48	46	38	33	39	41	49	56.6%

資料:市民部 市民活動推進課

(注) 各施設の使用単位は、1日を午前、午後、夜間の3回に分けている。

イ スイグホール催し物別利用件数

(年度、月)

種 別	2	3	4	5	6	5.4	5	6	7	8	9	10	11	12	6.1	2	3
総 数	338	548	793	732	731	61	62	62	66	61	59	64	66	60	56	51	63
映 画	4	-	13	6	4	-	1	-	1	-	-	-	-	-	1	1	-
演 劇	-	7	21	14	28	9	-	-	-	2	11	2	2	-	2	-	-
オーケストラ	-	15	7	6	1	-	-	-	-	-	-	-	-	-	1	-	-
オペラ	-	3	2	-	-	-	-	-	-	-	-	-	-	-	-	-	-
オムニバス	5	19	32	11	13	-	-	-	-	-	-	6	6	-	1	-	-
会議・研修会	-	-	-	-	-	-	-	-	-	-	-	-	-	-	-	-	-
歌 謡	-	1	4	2	-	-	-	-	-	-	-	-	-	-	-	-	-
講演会・大会	70	71	85	120	111	6	4	12	6	6	10	11	15	11	5	14	11
古典芸能	-	4	14	12	12	-	-	-	-	-	3	-	1	-	1	4	3
室内楽・器楽	185	300	276	325	298	26	34	25	40	29	25	14	22	28	25	17	13
吹 奏 楽	6	8	7	6	7	-	-	1	-	-	-	1	-	-	-	3	2
声 楽・合 唱	37	48	123	149	114	7	15	15	14	9	9	14	5	10	8	4	4
人 形 劇	-	-	-	-	-	-	-	-	-	-	-	-	-	-	-	-	-
バレエ・ダンス	3	18	26	15	5	-	-	-	-	2	1	2	-	-	-	-	-
ポピュラー	13	26	18	14	20	2	-	4	2	-	-	-	10	-	2	-	-
民族音楽・舞踊	12	11	12	24	32	4	3	-	-	6	-	7	5	1	6	-	-
ジャズ	3	17	21	20	55	5	5	5	2	7	-	5	-	10	3	8	5
そ の 他	-	-	132	8	31	2	-	-	1	-	-	2	-	-	1	-	25

資料:市民部 市民活動推進課

(注) 各施設の使用単位は、1日を午前、午後、夜間の3回に分けている。

ウ レインボーサロン催し物別利用件数

(年度、月)

種 別	2	3	4	5	6	6.4	5	6	7	8	9	10	11	12	7.1	2	3
総 数	379	625	947	1,037	952	75	74	83	98	44	87	93	81	67	69	79	102
映 画	—	2	—	—	—	—	—	—	—	—	—	—	—	—	—	—	—
オムニバス	—	5	2	—	—	—	—	—	—	—	—	—	—	—	—	—	—
会議・研修会	333	513	734	747	628	63	61	78	79	22	65	52	62	40	27	46	33
講演会・大会	36	56	152	166	140	2	6	2	12	22	16	30	11	7	18	7	7
展 示 会	—	18	26	18	18	—	—	—	—	—	—	—	—	—	—	18	—
控 室	—	18	8	26	21	—	—	—	—	—	6	6	1	2	—	—	6
レセプション	10	13	23	80	91	10	7	3	7	—	—	5	7	18	24	8	2
そ の 他	—	—	2	—	54	—	—	—	—	—	—	—	—	—	—	—	54

資料:市民部 市民活動推進課

(注) 1 各施設の使用単位は、1日を午前、午後、夜間の3回に分けている。

(5) 吉祥寺美術館利用状況

ア 美術館入館者状況

(年度、月)

種 別	2	3	4	5	6	6.4	5	6	7	8	9	10	11	12	7.1	2	3
開館日数	213	244	272	254	240	17	26	24	13	30	10	30	20	7	20	23	20
入館者数	9,604	32,563	24,084	42,631	22,891	1,108	2,001	745	1,022	6,757	1,724	3,124	1,283	198	1,696	2,538	695
1 日平均 入館者数	45	133	89	168	95	65	77	31	79	225	172	104	64	28	85	110	35

資料: 市民部 市民活動推進課

(注) 1 1 日平均入館者数は小数点以下四捨五入。

2 美術館開館日数は、記念室開室日数。

イ 音楽室利用状況

(年度、月)

種 別	2	3	4	5	6	6.4	5	6	7	8	9	10	11	12	7.1	2	3
開館日数	287	311	346	347	346	29	30	29	30	30	29	30	29	27	27	26	30
利用可能 件 数	698	766	1,030	985	1,006	87	90	86	90	84	66	89	87	81	80	78	88
利用件数	333	578	885	823	844	66	80	78	65	68	51	71	80	81	67	56	81
利用率(%)	47.7	75.5	85.9	83.6	83.9	75.9	88.9	90.7	72.2	81.0	77.3	79.8	92.0	100.0	83.8	71.8	92.0

資料:市民部 市民活動推進課

(注)1 利用可能件数は、1日を午前、午後、夜間の3回に分けている。

(6)松露庵利用状況

ア 利用件数及び開館日数

(年度、月)

種 別	2	3	4	5	6	6.4	5	6	7	8	9	10	11	12	7.1	2	3
開館日数	249	308	307	309	308	26	26	26	26	27	26	26	26	24	24	24	27
利用可能件数	470	607	610	612	608	52	52	52	52	54	50	52	52	48	48	48	48
利用件数	9	12	134	204	178	17	18	18	18	9	11	11	17	11	19	13	16
利用率(%)	1.9	2.0	22.0	33.3	29.3%	32.7%	34.6%	34.6%	34.6%	16.7%	22.0%	21.2%	32.7%	22.9%	39.6%	27.1%	33.3%

資料:市民部 市民活動推進課

(注) 1 利用可能件数は、1日を午前、午後の2回に分けている。

イ 催し物別利用件数

(年度、月)

種 別	2	3	4	5	6	6.4	5	6	7	8	9	10	11	12	7.1	2	3
総 数	9	12	134	204	178	17	18	18	18	9	11	11	17	11	19	13	16
古 典 芸 能	-	-	-	-	-	-	-	-	-	-	-	-	-	-	-	-	-
会議・研修会	-	8	57	38	32	6	3	3	6	-	4	2	2	3	2	1	-
講演会・大会	-	-	-	-	-	-	-	-	-	-	-	-	-	-	-	-	-
茶 会	-	2	75	152	124	11	12	11	9	6	5	6	14	6	16	12	16
短歌・俳句・川柳	-	-	-	8	22	-	3	4	3	3	2	3	1	2	1	-	-
そ の 他	9	2	2	6	-	-	-	-	-	-	-	-	-	-	-	-	-

資料:市民部 市民活動推進課

(注)1 各施設の使用単位は、1日を午前、午後の2回に分けている。

(7) 吉祥寺シアター利用状況

ア 施設別利用件数及び開館日数

(年度、月)

種 別	2	3	4	5	6	6.4	5	6	7	8	9	10	11	12	7.1	2	3
開館日数	282	347	347	348	233	-	-	-	3	30	29	30	29	28	27	27	30
劇場	利用件数	487	702	879	918	645	-	-	-	9	78	84	87	78	75	75	81
	利用率(%)	79.1	96.6	100.0	99.8	100.0	-	-	-	100.0	100.0	100.0	100.0	100.0	100.0	100.0	100.0
	入場者数	11,188	27,262	31,070	42,142	28,470	-	-	-	55	3,956	3,762	4,088	3,326	2,912	3,279	3,780
けいこ場	利用件数	435	689	782	792	601	-	-	-	88	80	85	68	68	61	64	87
	利用率(%)	61.9	88.4	81.9	80.2	90.1	-	-	-	98.9	92.0	94.4	84.0	84.0	78.2	86.5	100.0

資料:市民部 市民活動推進課

(注) 1 各施設の使用単位は、1日を午前、午後、夜間の3回に分けている。

2 R1.10.12～13は台風19号に伴う臨時閉館。R2.3.2～3.31は新型コロナウイルス感染症の発症・感染拡大防止のため臨時閉館。

3 令和4年度以降のけいこ場の数字は、けいこ場+けいこ場(舞台芸術目的以外)の合計

4 令和6年度4月1日～7月28日は、改修工事のため休館。

イ 劇場催し物別利用件数

(年度、月)

種 別	2	3	4	5	6	6.4	5	6	7	8	9	10	11	12	7.1	2	3
総 数	487	702	879	918	645	-	-	-	9	78	84	87	78	78	75	75	81
映 画	-	-	-	-	-	-	-	-	-	-	-	-	-	-	-	-	-
演 劇	383	613	667	821	594	-	-	-	9	78	84	63	75	72	63	69	81
講演会・大会	15	13	6	9	-	-	-	-	-	-	-	-	-	-	-	-	-
古 典 芸 能	-	-	-	3	3	-	-	-	-	-	-	-	3	-	-	-	-
室内楽・器楽	-	-	9	-	-	-	-	-	-	-	-	-	-	-	-	-	-
声 楽・合 唱	-	-	-	-	-	-	-	-	-	-	-	-	-	-	-	-	-
人 形 劇	-	-	-	-	-	-	-	-	-	-	-	-	-	-	-	-	-
バレエ・ダン ス	86	74	186	82	48	-	-	-	-	-	-	24	-	6	12	6	-
ポピュラー	3	2	2	-	-	-	-	-	-	-	-	-	-	-	-	-	-
民族音楽・舞 踊	-	-	6	-	-	-	-	-	-	-	-	-	-	-	-	-	-
邦 楽	-	-	-	-	-	-	-	-	-	-	-	-	-	-	-	-	-
そ の 他	-	-	3	3	-	-	-	-	-	-	-	-	-	-	-	-	-

資料:市民部 市民活動推進課

(注) 1 各施設の使用単位は、1日を午前、午後、夜間の3回に分けている。

ウ けいこ場催し物別利用件数

(年度、月)

種 別	2	3	4	5	6	6.4	5	6	7	8	9	10	11	12	7.1	2	3
総 数	435	689	782	792	601	-	-	-	-	88	80	85	68	68	61	64	87
演 劇	-	-	-	-	-	-	-	-	-	-	-	-	-	-	-	-	-
演 劇 練 習	286	335	271	537	330	-	-	-	-	64	17	47	-	57	6	55	84
音 楽 練 習	3	9	13	18	2	-	-	-	-	1	1	-	-	-	-	-	-
ダンス練習	82	160	319	83	218	-	-	-	-	19	46	31	54	9	51	7	1
その他の練習	-	-	-	-	-	-	-	-	-	-	-	-	-	-	-	-	-
会議・研修会	-	4	1	-	-	-	-	-	-	-	-	-	-	-	-	-	-
講演会・大会	-	-	-	-	-	-	-	-	-	-	-	-	-	-	-	-	-
バレエ・ダンス	51	178	146	145	45	-	-	-	-	4	16	7	11	2	2	2	1
控 室	3	3	-	-	-	-	-	-	-	-	-	-	-	-	-	-	-
そ の 他	10	-	32	9	6	-	-	-	-	-	-	-	3	-	2	-	1

資料:市民部 市民活動推進課

(注)1 各施設の使用単位は、1日を午前、午後、夜間の3回に分けている。

(8)かたらいの道 市民スペース利用状況

ア 施設別利用件数及び開館日数

(年度、月)

種 別	2	3	4	5	6	6.4	5	6	7	8	9	10	11	12	7.1	2	3
開 館 日 数	249	308	307	309	307	26	26	26	26	27	26	26	26	24	24	24	26
第1会議室	利用件数	314	361	494	491	569	57	45	37	54	32	54	55	52	42	32	52
	利用率(%)	46.4	49.7	54.8	54.1	62.7	73.1	58.4	47.4	69.2	41.0	70.1	72.4	69.3	58.3	46.4	72.2
第2会議室	利用件数	307	341	431	448	567	56	42	44	50	32	55	47	47	48	36	52
	利用率(%)	45.3	47.0	47.7	49.3	62.4	71.8	54.5	56.4	64.1	41.0	71.4	61.8	62.7	66.7	52.2	72.2

資料:市民部 市民活動推進課

(注) 1 各施設の使用単位は、1日を午前、午後、夜間の3回に分けている。

2 R7.3/31は指定管理者変更に伴う臨時休館日。

イ 催し物別利用件数

(年度、月)

種 別	2	3	4	5	6	6.4	5	6	7	8	9	10	11	12	7.1	2	3
総 数	621	702	925	939	1,136	113	87	81	104	64	109	102	99	90	68	104	115
会議・研修会	621	686	845	873	1,096	113	63	81	104	64	109	102	99	90	68	104	99
展 示 会	-	16	80	66	40	-	24	-	-	-	-	-	-	-	-	-	16
そ の 他	-	-	-	-	-	-	-	-	-	-	-	-	-	-	-	-	-

資料:市民部 市民活動推進課

(注) 1 各施設の使用単位は、1日を午前、午後、夜間の3回に分けている。

(9)コミュニティセンター利用状況

ア 境南コミュニティセンター施設別利用件数及び開館日数

(年度、月)

種 別	2	3	4	5	6	6.4	5	6	7	8	9	10	11	12	7.1	2	3
開 館 日 数	38	216	326	328	327	27	28	28	29	28	28	29	25	26	24	26	29
各施設利用可能件数	114	648	978	984	981	81	84	84	87	84	84	87	75	78	72	78	87
※ ロ ビ ー	…	…	…	…	…	…	…	…	…	…	…	…	…	…	…	…	…
◆ 体 育 室	…	…	…	…	…	…	…	…	…	…	…	…	…	…	…	…	…
◆ 児 童 室	…	…	…	…	…	…	…	…	…	…	…	…	…	…	…	…	…
第 五 会 議 室	16	156	265	216	218	15	20	32	22	14	20	19	11	14	17	19	15
調 理 室	-	2	-	38	30	-	2	5	-	-	2	5	1	5	2	4	4
娛 楽 談 話 室 (舞 台 付)	-	79	151	334	365	31	37	37	27	21	29	28	26	37	25	33	34
※ サ ロ ン	-	…	…	…	…	…	…	…	…	…	…	…	…	…	…	…	…
第 一 会 議 室	10	86	206	221	225	18	20	16	23	13	13	15	16	16	22	24	29
第 二 会 議 室	1	52	124	47	92	-	13	5	11	6	6	7	8	2	9	12	13
第 三 会 議 室	11	123	272	323	378	23	30	35	35	33	36	40	28	30	23	26	39
第 四 会 議 室	18	135	308	339	332	22	26	28	24	13	34	36	28	26	25	35	35
和 室	…	8	27	27	33	3	3	3	3	3	3	2	3	3	2	2	3
※ 学 習 室	…	…	…	…	…	…	…	…	…	…	…	…	…	…	…	…	…
講 座 室	10	120	187	271	345	26	23	22	35	29	28	30	23	29	24	27	49
利 用 件 数 計	66	761	1,540	1,816	2,018	138	174	183	180	132	171	182	144	162	149	182	221

資料:市民部 市民活動推進課

(注)1 各施設利用可能件数は、1日を午前、午後、夜間の3回に分けている。

2 ※印の施設は、予約なしで使用できるためデータなし。

3 ◆印の施設は、原則予約なしで使用できるためデータなし。

4 改修工事のため、令和2年8月16日から令和3年7月31日まで休館。

5 4に記載の改修工事に伴い、室名変更あり(厚生室→第五会議室、娯楽懇談室→娯楽談話室、サロン→和室、趣味の部屋→サロン)。

6 新型コロナウイルス感染症の発症・感染拡大防止のため、令和2年3月2日から7月5日まで休館。

イ 西久保コミュニティセンター施設別利用件数及び開館日数

(年度、月)

種 別	2	3	4	5	6	6.4	5	6	7	8	9	10	11	12	7.1	2	3
開 館 日 数	250	343	344	345	344	29	30	29	30	30	29	30	29	26	25	27	30
各施設利用可能件数	750	1,029	1,032	1,035	1,032	87	90	87	90	90	87	90	87	78	75	81	90
※ ロ ビ ー
第一会議室	262	363	432	532	505	9	2	52	44	39	55	54	49	53	43	52	53
第二会議室	153	282	373	429	443	20	10	60	40	32	44	28	43	39	41	46	40
大会議室	214	358	397	414	560	87	90	51	38	20	52	39	38	36	34	40	35
※ 親子ひろば
大 広 間	92	267	324	471	607	78	55	38	39	49	54	52	55	44	40	48	55
控 室	-	-	11	9	155	72	52	4	1	-	2	4	3	8	6	2	1
和 室	-	16	153	368	380	9	12	32	34	30	37	42	39	40	35	33	37
※ 勉強室
料理室	-	-	-	80	279	87	90	13	8	8	2	16	13	21	7	5	9
茶 室	-	-	19	74	243	64	55	11	13	3	10	15	13	13	13	19	14
◆ 卓 球 室
イベントルーム	240	377	520	775	747	50	43	60	71	64	76	73	70	60	55	60	65
多 目 的 室	213	447	583	729	667	1	-	73	70	67	74	72	64	55	57	64	70
利 用 件 数 計	1,174	2,110	2,812	3,881	4,586	477	409	394	358	312	406	395	387	369	331	369	379

資料:市民部 市民活動推進課

(注)1 各施設利用可能件数は、1日を午前、午後、夜間の3回に分けている。

2 ※印の施設は、予約なしで使用できるためデータなし。

3 ◆印の施設は、原則予約なしで使用できるためデータなし。

4 新型コロナウイルス感染症の発症・感染拡大防止のため、令和2年3月2日から7月5日まで休館。

ウ 中央コミュニティセンター施設別利用件数及び開館日数

(年度、月)

種 別	2	3	4	5	6	6.4	5	6	7	8	9	10	11	12	7.1	2	3
開 館 日 数	223	307	306	307	306	26	26	26	26	27	26	26	26	24	22	24	27
各施設利用可能件数	669	921	918	921	918	78	78	78	78	81	78	78	78	72	66	72	81
※ ロ ビ ー	…	…	…	…	…	…	…	…	…	…	…	…	…	…	…	…	…
多 目 的 室	284	386	598	657	721	57	60	59	74	67	66	70	66	54	54	72	22
第 一 会 議 室	261	372	418	448	463	34	38	40	45	34	40	43	53	39	36	47	14
和 室	44	76	137	213	227	19	19	27	20	15	19	22	17	22	13	24	10
大広間(舞台付)	141	205	317	391	400	30	31	40	35	26	29	40	40	40	32	36	21
調 理 室	2	14	32	71	83	5	6	14	3	4	7	8	12	12	2	8	2
第 二 会 議 室	88	123	217	191	202	17	20	24	20	12	13	15	21	17	15	22	6
# 学 習 室	…	…	…	…	…	…	…	…	…	…	…	…	…	…	…	…	…
第 三 会 議 室	48	61	111	110	138	9	9	14	11	6	16	15	11	9	13	19	6
茶 室	1	1	21	13	14	-	2	6	-	-	-	1	4	-	-	1	-
利 用 件 数 計	869	1,238	1,851	2,094	2,248	171	185	224	208	164	190	214	224	193	165	229	81

資料:市民部 市民活動推進課

(注)1 各施設利用可能件数は、1日を午前、午後、夜間の3回に分けている。

2 ※印の施設は、予約なしで使用できるためデータなし。

3 #印の施設は、登録者が予約なしで使用できるためデータなし。

4 改修工事に伴い、平成30年12月19日から令和元年7月31日まで休館。

5 新型コロナウイルス感染症の発症・感染拡大防止のため、令和2年3月2日から7月5日まで休館。

エ 中央コミュニティセンター中町集会所施設別利用件数及び開館日数																	(年度、月)
種 別	2	3	4	5	6	6.4	5	6	7	8	9	10	11	12	7.1	2	3
開 館 日 数	223	307	306	307	306	26	26	26	26	27	26	26	26	24	22	24	27
各施設利用可能件数	669	921	918	921	918	78	78	78	78	81	78	78	78	72	66	72	81
集 会 室	348	709	746	992	973	83	90	85	88	79	74	73	79	64	77	82	99
大 広 間	169	245	303	342	341	32	29	34	28	25	26	33	27	21	26	25	35
和 室	37	69	99	94	105	8	8	8	8	4	11	10	17	9	6	8	8
利 用 件 数 計	554	1,023	1,148	1,428	1,419	123	127	127	124	108	111	116	123	94	109	115	142

資料:市民部 市民活動推進課
(注) 1 各施設利用可能件数は、1日を午前、午後、夜間の3回に分けている。
ただし、各回の時間枠を分割して複数の利用を認める場合があるため、利用件数が利用可能件数を上回ることがある。
2 新型コロナウイルス感染症の発症・感染拡大防止のため、令和2年3月2日から7月5日まで休館。

オ 吉祥寺東コミュニティセンター施設別利用件数及び開館日数

(年度、月)

種 別	2	3	4	5	6	6.4	5	6	7	8	9	10	11	12	7.1	2	3
開 館 日 数	252	345	346	346	345	29	30	29	30	30	29	30	29	26	26	27	30
各施設利用可能件数	756	1,035	1,038	1,038	1,035	87	90	87	90	90	87	90	87	78	78	81	90
※ ロ ビ ー	…	…	…	…	…	…	…	…	…	…	…	…	…	…	…	…	…
ホ ー ル	456	675	749	839	787	54	62	66	70	71	67	75	70	53	60	64	75
和 室	300	407	533	620	591	27	48	52	52	49	44	55	59	46	46	63	50
児 童 室	233	438	620	710	669	43	63	49	62	47	54	63	58	51	53	61	65
利 用 件 数 計	989	1,520	1,902	2,169	2,047	124	173	167	184	167	165	193	187	150	159	188	190

資料:市民部 市民活動推進課

(注)1 各施設利用可能件数は、1日を午前、午後、夜間の3回に分けている。

2 ※印の施設は、予約なしで使用できるためデータなし。

3 新型コロナウイルス感染症の発症・感染拡大防止のため、令和2年3月2日から7月5日まで休館。

カ 吉祥寺北コミュニティセンター施設別利用件数及び開館日数

(年度、月)

種 別	2	3	4	5	6	6.4	5	6	7	8	9	10	11	12	7.1	2	3
開 館 日 数	223	307	78	307	305	25	27	26	26	27	25	27	26	24	22	24	26
各施設利用可能件数	669	921	234	921	915	75	81	78	78	81	75	81	78	72	66	72	78
※ ロ ビ ー
◆ ロビー会議コーナー
◆ 体 育 館
和室 けやき(舞台付)	51	156	37	210	497	29	42	38	41	34	38	44	49	38	34	50	60
洋 室 つ ば き	36	79	29	297	174	13	12	6	13	20	14	13	13	12	12	15	31
洋 室 こ ぶ し	40	76	25	152	313	16	17	15	25	38	22	26	32	25	29	30	38
調 理 室	3	4	6	62	103	4	3	8	4	9	10	6	15	7	15	9	13
※ 学 習 室
多 目 的 室	119	250	95	492	583	44	52	43	40	55	56	54	57	55	41	40	46
視 聴 覚 室	46	111	41	182	294	19	23	20	32	32	30	35	24	18	11	21	29
地 下 会 議 室	99	201	38	210	272	21	26	20	18	17	24	25	28	18	21	25	29
利 用 件 数 計	394	877	271	1,605	2,236	146	175	150	173	205	194	203	218	173	163	190	246

資料:市民部 市民活動推進課

(注)1 各施設利用可能件数は、1日を午前、午後、夜間の3回に分けている。

2 ※印の施設は、予約なしで使用できるためデータなし。

3 ◆印の施設は、原則予約なしで使用できるためデータなし。

4 新型コロナウイルス感染症の発症・感染拡大防止のため、令和2年3月2日から7月6日まで休館。

5 改修工事に伴い、令和4年7月1日から令和5年3月31日まで休館。

6 5に記載の改修工事に伴い、室名変更あり(和室つばき→洋室つばき、和室こぶし→洋室こぶし)。

キ 本町コミュニティセンター施設別利用件数及び開館日数

(年度、月)

種 別	2	3	4	5	6	6.4	5	6	7	8	9	10	11	12	7.1	2	3
開 館 日 数	222	300	305	305	307	26	27	27	27	27	25	26	26	24	23	23	26
各施設利用可能件数	478	852	915	915	921	78	81	81	81	81	75	78	78	72	69	69	78
※ サ ロ ン
和 室 長 生	102	189	307	393	385	31	36	33	31	15	41	40	33	29	32	31	33
和室長寿・長楽(舞台付)	143	258	296	359	374	30	33	30	27	24	37	37	29	30	32	30	35
第 一 会 議 室	221	354	420	440	455	34	40	35	36	38	45	38	42	38	36	38	35
第 二 会 議 室	90	199	248	293	303	24	27	17	31	23	27	24	26	28	27	25	24
和 室 梅	-	-	34	112	146	12	15	17	15	4	13	12	7	8	11	16	16
利 用 件 数 計	556	1,000	1,305	1,597	1,663	131	151	132	140	104	163	151	137	133	138	140	143

資料:市民部 市民活動推進課

(注)1 各施設利用可能件数は、1日を午前、午後、夜間の3回に分けている。

2 ※印の施設は、予約なしで使用できるためデータなし。

3 新型コロナウイルス感染症の発症・感染拡大防止のため、令和2年3月2日から7月6日まで休館。

4 新型コロナウイルス感染症の発症・感染拡大防止のため、令和2年7月7日から11月30日まで、令和3年1月18日から3月31日まで、4月26日から6月20日まで夜間閉館。

ク 八幡町コミュニティセンター施設別利用件数及び開館日数

(年度、月)

種 別	2	3	4	5	6	6.4	5	6	7	8	9	10	11	12	7.1	2	3
開 館 日 数	223	306	306	307	306	25	27	26	26	27	26	26	26	24	22	24	27
各施設利用可能件数	669	918	918	921	918	75	81	78	78	81	78	78	78	72	66	72	81
※ ロ ビ ー
わくわくルーム
さくら(和室)	66	67	72	103	82	6	7	6	11	7	10	14	4	4	3	2	8
クッキングルーム	3	2	16	43	74	2	33	2	9	1	1	10	5	1	2	6	2
※ 学 ば う ル ー ム
イベントルーム	376	517	490	567	629	46	53	54	58	69	59	64	50	48	34	32	62
会 議 室 か ぜ	164	267	250	272	258	27	18	12	23	12	28	29	32	25	14	13	25
会 議 室 み どり	131	184	146	168	193	12	25	19	15	8	16	24	19	16	11	16	12
利 用 件 数 計	740	1,037	974	1,153	1,236	93	136	93	116	97	114	141	110	94	64	69	109

資料:市民部 市民活動推進課

(注)1 各施設利用可能件数は、1日を午前、午後、夜間の3回に分けている。

2 ※印の施設は、予約なしで使用できるためデータなし。

3 新型コロナウイルス感染症の発症・感染拡大防止のため、令和2年3月2日から7月5日まで休館。

ケ 関前コミュニティセンター施設別利用件数及び開館日数

(年度、月)

種 別	2	3	4	5	6	6.4	5	6	7	8	9	10	11	12	7.1	2	3
開 館 日 数	101	253	307	307	306	26	26	26	27	26	26	26	26	24	22	24	27
各施設利用可能件数	303	759	921	921	918	78	78	78	81	78	78	78	78	72	66	72	81
※ ロ ビ ー
和 室 寿 の 間	69	232	238	269	322	36	26	25	29	30	31	27	15	33	24	21	25
◆ レクリエーション室
# 和 室 広 間 A (舞 台 付)	102
# 和 室 広 間 B	102
# 和 室 大 広 間	...	410	688	711	740	58	63	64	63	52	67	69	58	59	54	62	71
会 議 室	59	176	279	400	408	33	37	32	47	22	39	40	28	30	30	37	33
音 楽 室	201	438	628	686	757	61	66	68	69	60	66	65	52	55	58	66	71
※ 学 習 室
利 用 件 数 計	533	1,256	1,833	2,066	2,227	188	192	189	208	164	203	201	153	177	166	186	200

資料：市民部 市民活動推進課

(注)1 各施設利用可能件数は、1日を午前、午後、夜間の3回に分けている。

2 ※印の施設は、予約なしで使用できるためデータなし。

3 ◆印の施設は、原則予約なしで使用できるためデータなし。

4 改修工事に伴い、令和2年11月1日から令和3年5月31日まで休館。

5 新型コロナウイルス感染症の発症・感染拡大防止のため、令和2年3月2日から7月5日まで休館。

6 #印の施設について、令和3年度より和室広間Aと和室広間Bを合わせて1つの部屋「和室大広間」として貸出し。

コ 関前コミュニティセンター分館利用件数及び開館日数

(年度、月)

種 別	2	3	4	5	6	6.4	5	6	7	8	9	10	11	12	7.1	2	3
開 館 日 数	211	305	307	307	306	26	26	26	27	26	26	26	26	24	22	24	27
各施設利用可能件数	633	915	921	921	918	78	78	78	81	78	78	78	78	72	66	72	81
集 会 室	144	231	242	243	205	16	19	16	17	17	16	17	18	16	15	22	16
和 室	5	26	39	32	39	4	1	3	4	2	2	4	4	6	2	4	3
会 議 室	106	67	45	43	73	9	8	2	2	4	2	9	5	6	4	13	9
利 用 件 数 計	255	324	326	318	317	29	28	21	23	23	20	30	27	28	21	39	28

資料：市民部 市民活動推進課

(注) 1 各施設利用可能件数は、1日を午前、午後、夜間の3回に分けている。

2 新型コロナウイルス感染症の発症・感染拡大防止のため、令和2年3月2日から7月5日まで休館。

サ 御殿山コミュニティセンター施設別利用件数及び開館日数

(年度、月)

種 別	2	3	4	5	6	6.4	5	6	7	8	9	10	11	12	7.1	2	3
開 館 日 数	223	302	304	304	301	25	27	26	25	27	25	26	25	23	22	24	26
各施設利用可能件数	669	906	912	912	903	75	81	78	75	81	75	78	75	69	66	72	78
※ ロ ビ ー
和 室 よしきり	-	10	8	17	52	2	3	5	5	2	7	4	3	5	4	6	6
◆ レクリエーション室
第 一 会 議 室	169	296	308	372	365	32	30	32	29	27	40	31	31	24	26	33	30
和室けやき(舞台付)	7	32	107	105	53	5	4	4	3	4	7	4	5	5	4	3	5
第 二 会 議 室	149	207	191	241	212	21	18	21	18	14	25	19	15	19	11	14	17
※ 学 習 室
利 用 件 数 計	325	545	614	735	682	60	55	62	55	47	79	58	54	53	45	56	58

資料:市民部 市民活動推進課

(注)1 各施設利用可能件数は、1日を午前、午後、夜間の3回に分けている。

2 ※印の施設は、予約なしで使用できるためデータなし。

3 ◆印の施設は、原則予約なしで使用できるためデータなし。

4 新型コロナウイルス感染症の発症・感染拡大防止のため、令和2年3月2日から7月6日まで休館。

シ 桜堤コミュニティセンター施設別利用件数及び開館日数

(年度、月)

種 別	2	3	4	5	6	6.4	5	6	7	8	9	10	11	12	7.1	2	3
開 館 日 数	224	306	306	307	305	25	27	26	26	27	26	26	26	24	22	24	26
各施設利用可能件数	672	918	918	921	915	75	81	78	78	81	78	78	78	72	66	72	78
※ ロ ビ ー	…	…	…	…	…	…	…	…	…	…	…	…	…	…	…	…	…
多 目 的 室	36	67	147	89	140	12	5	8	13	15	10	16	14	13	5	13	16
※ ホ ー ル	…	…	…	…	…	…	…	…	…	…	…	…	…	…	…	…	…
会 議 室	162	139	207	190	212	13	10	12	18	14	17	25	24	22	19	17	21
小 会 議 室	59	171	162	205	291	15	15	20	19	22	35	30	28	23	24	25	35
大 広 間	38	89	211	205	224	19	16	18	22	13	15	24	17	19	18	22	21
利 用 件 数 計	295	466	727	689	867	59	46	58	72	64	77	95	83	77	66	77	93

資料:市民部 市民活動推進課

(注)1 各施設利用可能件数は、1日を午前、午後、夜間の3回に分けている。

2 ※印の施設は、予約なしで使用できるためデータなし。

3 改修工事に伴い、令和元年6月24日から令和2年3月31日まで休館。

4 3に記載の改修工事に伴い、室名変更あり(幼児室→ロビー、第一和室→多目的室、第二和室→小会議室)。

5 新型コロナウイルス感染症の発症・感染拡大防止のため、令和2年4月1日から7月5日まで休館。

ス 吉祥寺南町コミュニティセンター施設別利用件数及び開館日数

(年度、月)

種 別	2	3	4	5	6	6.4	5	6	7	8	9	10	11	12	7.1	2	3
開 館 日 数	240	330	329	329	329	28	28	28	28	29	28	28	28	26	23	26	29
各 施 設 利 用 可 能 件 数	720	990	987	987	987	84	84	84	84	87	84	84	84	78	69	78	87
※ サ ロ ン
※ エントランスホール
和 室 け や き	159	122	152	276	409	30	28	30	37	30	42	39	31	33	38	41	30
第 一 会 議 室	239	559	472	434	464	39	41	42	35	30	38	35	42	38	33	45	46
第 二 会 議 室	216	484	537	348	371	31	22	34	29	28	29	33	37	34	24	33	37
※ 図 書 室
小 会 議 室	210	385	436	471	456	44	38	48	28	36	42	36	44	31	33	40	36
◆ プ レ イ ル ー ム
茶 室	30	52	136	171	178	12	16	15	16	11	11	14	17	14	20	16	16
和 室 い ず み	7	67	210	199	206	17	22	19	20	19	17	13	27	10	10	17	15
調 理 室	1	2	6	59	78	4	5	4	4	2	11	6	3	11	7	7	14
◆ ホ ー ル
ス タ ジ オ A	347	757	882	906	972	75	76	86	82	78	82	85	82	77	81	83	85
ス タ ジ オ B	423	756	883	956	986	80	79	84	82	83	83	79	84	75	88	82	87
利 用 件 数 計	1,632	3,184	3,714	3,820	4,120	332	327	362	333	317	355	340	367	323	334	364	366

資料:市民部 市民活動推進課

(注)1 各施設利用可能件数は、1日を午前、午後、夜間の3回に分けている。

ただし、各回の時間帯を分割して複数の利用を認める場合があるため、利用件数が利用可能件数を上回ることがある。

2 ※印の施設は、予約なしで使用できるためデータなし。

3 ◆印の施設は、原則予約なしで使用できるためデータなし。

4 新型コロナウイルス感染症の発症・感染拡大防止のため、令和2年3月2日から7月5日まで休館。

セ 緑町コミュニティセンター施設別利用件数及び開館日数

(年度、月)

種 別	2	3	4	5	6	6.4	5	6	7	8	9	10	11	12	7.1	2	3
開 館 日 数	222	303	303	304	84	25	27	26	-	-	-	-	-	-	-	-	6
各施設利用可能件数	666	909	909	912	252	75	81	78	-	-	-	-	-	-	-	-	18
※ ロ ビ ー
※ プレイルーム
調 理 室	-	-	-	6	-	-	-	-	-	-	-	-	-	-	-	-	-
会 議 室	32	94	117	148	34	10	8	16	-	-	-	-	-	-	-	-	-
音 楽 室	83	107	223	522	161	61	54	46	-	-	-	-	-	-	-	-	-
和 室 ふ じ	101	237	285	304	58	18	17	23	-	-	-	-	-	-	-	-	-
和 室 さくら	95	229	276	298	57	18	15	24	-	-	-	-	-	-	-	-	-
※ 学 習 室
利 用 件 数 計	311	667	901	1,278	310	107	94	109	-	-	-	-	-	-	-	-	-

資料:市民部 市民活動推進課

(注)1 各施設利用可能件数は、1日を午前、午後、夜間の3回に分けている。

2 ※印の施設は、予約なしで使用できるためデータなし。

3 新型コロナウイルス感染症の発症・感染拡大防止のため、令和2年3月2日から7月6日まで休館。

4 改修工事に伴い、令和6年7月1日から令和7年3月31日まで休館。

ソ 西部コミュニティセンター施設別利用件数及び開館日数

(年度、月)

種 別	2	3	4	5	6	6.4	5	6	7	8	9	10	11	12	7.1	2	3
開 館 日 数	223	299	305	302	65	26	26	13	-	-	-	-	-	-	-	-	-
各施設利用可能件数	595	897	915	906	195	78	78	39	-	-	-	-	-	-	-	-	-
※ ロ ビ ー
茶 室 き く	7	16	34	45	8	2	3	3	-	-	-	-	-	-	-	-	-
和室うめ(舞台付)	86	211	193	230	40	14	19	7	-	-	-	-	-	-	-	-	-
和 室 も も	64	154	160	245	30	16	12	2	-	-	-	-	-	-	-	-	-
和 室 さ く ら	67	166	165	284	33	15	16	2	-	-	-	-	-	-	-	-	-
大 会 議 室	95	216	242	247	49	20	20	9	-	-	-	-	-	-	-	-	-
調 理 室	10	9	33	73	15	4	9	2	-	-	-	-	-	-	-	-	-
会 議 室 A	87	125	164	193	36	21	9	6	-	-	-	-	-	-	-	-	-
会 議 室 B	129	208	191	223	47	24	19	4	-	-	-	-	-	-	-	-	-
会 議 室 C	204	286	285	348	84	38	29	17	-	-	-	-	-	-	-	-	-
※ 学 習 室
※ 体 育 室
第 1 多 目 的 室	145	280	511	507	128	52	49	27	-	-	-	-	-	-	-	-	-
第 2 多 目 的 室	73	204	258	298	65	31	20	14	-	-	-	-	-	-	-	-	-
視 聴 覚 室	37	188	320	543	131	42	57	32	-	-	-	-	-	-	-	-	-
利 用 件 数 計	1,004	2,063	2,556	3,236	666	279	262	125	-	-	-	-	-	-	-	-	-

資料:市民部 市民活動推進課

(注)1 各施設利用可能件数は、1日を午前、午後、夜間の3回に分けている。

2 ※印の施設は、予約なしで使用できるためデータなし。

3 新型コロナウイルス感染症の発症・感染拡大防止のため、令和2年3月2日から7月6日まで休館。

4 新型コロナウイルス感染症の発症・感染拡大防止のため、令和2年7月7日から9月30日まで夜間閉館。

5 改修工事に伴い、令和6年6月17日から令和7年4月27日まで休館。

タ 吉祥寺西コミュニティセンター施設別利用件数及び開館日数

(年度、月)

種 別	2	3	4	5	6	6.4	5	6	7	8	9	10	11	12	7.1	2	3
開 館 日 数	224	309	307	307	306	26	26	26	27	26	26	26	26	24	22	24	27
各施設利用可能件数	672	927	921	921	918	78	78	78	81	78	78	78	78	72	66	72	81
大 会 議 室	193	243	286	296	335	23	22	29	28	19	34	39	30	26	27	31	27
茶 室	11	13	29	53	47	5	5	3	5	3	4	3	4	4	3	3	5
※ 2 階 ロ ビ ー
※ 読 書 学 習 室
小 会 議 室	82	166	209	255	259	30	23	26	24	20	23	17	23	15	21	20	17
第 一 和 室	146	294	284	288	312	28	25	26	27	24	27	20	24	24	24	31	32
第 二 和 室	124	273	253	233	300	27	23	26	28	22	23	21	25	27	22	28	28
練 習 室	503	705	748	794	750	69	64	70	69	68	69	58	65	51	46	53	68
※ プレイルーム(舞台付)
※ サ ロ ン
利 用 件 数 計	1,059	1,694	1,809	1,919	2,003	182	162	180	181	156	180	158	171	147	143	166	177

資料:市民部 市民活動推進課

(注)1 各施設利用可能件数は、1日を午前、午後、夜間の3回に分けている。

2 ※印の施設は、予約なしで使用できるためデータなし。

3 新型コロナウイルス感染症の発症・感染拡大防止のため、令和2年3月2日から7月5日まで休館。

チ 吉祥寺西コミュニティセンター分館利用件数及び開館日数

(年度、月)

種 別	2	3	4	5	6	6.4	5	6	7	8	9	10	11	12	7.1	2	3
開館日数	224	309	307	307	306	26	26	26	27	26	26	26	26	24	22	24	27
施設利用可能件数	672	927	921	921	918	78	78	78	81	78	78	78	78	72	66	72	81
集会室	150	253	326	326	268	23	24	25	28	23	20	24	22	18	15	22	24

資料: 市民部 市民活動推進課

(注) 1 施設利用可能件数は、1日を午前、午後、夜間の3回に分けている。

2 新型コロナウイルス感染症の発症・感染拡大防止のため、令和2年3月2日から7月5日まで休館。

ツ　けやきコミュニティセンター施設別利用件数及び開館日数

(年度、月)

種　別	2	3	4	5	6	6.4	5	6	7	8	9	10	11	12	7.1	2	3
開　館　日　数	223	307	306	307	306	26	26	26	26	27	26	26	26	24	22	24	27
各施設利用可能件数	647	921	918	921	918	78	78	78	78	81	78	78	78	72	66	72	81
※ コミュニティルーム
※ こどもルーム
ホ　ー　ル	342	774	837	806	831	66	68	69	70	79	68	74	69	69	56	68	75
※ 学　習　室
工　作　室	162	376	514	566	565	55	51	36	45	49	37	41	52	42	46	51	60
和　室　け　や　き	152	225	282	306	334	26	31	25	25	23	27	30	26	31	18	32	40
和　室　ふ　そ　う	101	198	277	302	339	28	32	25	27	31	34	27	25	31	17	25	37
キッチンルーム	2	2	7	87	123	6	8	2	9	20	10	10	10	18	12	9	9
茶　の　間	44	157	193	227	335	39	25	21	33	34	29	24	24	23	20	30	33
ギ　ャ　ラ　リ　ー	17	60	85	117	46	1	17	1	-	4	-	2	-	10	10	-	1
利　用　件　数　計	820	1,792	2,195	2,411	2,573	221	232	179	209	240	205	208	206	224	179	215	255

資料：市民部　市民活動推進課

(注)1 各施設利用可能件数は、1日を午前、午後、夜間の3回に分けている。

2 ※印の施設は、予約なしで利用できるためデータなし。

3 改修工事に伴い、令和元年6月1日から令和2年2月2日まで休館。

4 新型コロナウイルス感染症の発症・感染拡大防止のため、令和2年3月2日から7月5日まで休館。

5 新型コロナウイルス感染症の発症・感染拡大防止のため、令和2年7月6日から7月31日まで夜間閉館。

テ 本宿コミュニティセンター施設別利用件数及び開館日数

(年度、月)

種 別	2	3	4	5	6	6.4	5	6	7	8	9	10	11	12	7.1	2	3
開 館 日 数	224	304	307	307	306	26	26	26	27	26	26	26	26	24	22	24	27
各施設利用可能件数	457	912	921	921	918	78	78	78	81	78	78	78	78	72	66	72	81
※ ロ ビ ー
※ こ ど も 室
和 室 むらさき	41	119	154	231	306	20	20	23	35	30	28	39	24	21	21	21	24
ホ ー ル	216	458	715	773	730	60	65	66	60	65	67	67	67	50	47	60	56
和室ふよう(舞台付)	93	175	294	294	355	30	29	24	23	21	36	28	39	26	31	30	38
◆ 和 室 は ぎ	2	-	-	163	192	17	12	14	11	10	12	19	14	22	14	23	24
多目的室(こぶし)	159	423	539	555	565	43	33	47	57	44	50	54	55	42	40	47	53
調 理 室	-	1	-	16	43	2	3	2	-	1	3	3	6	9	1	6	7
学 習 室
利 用 件 数 計	511	1,176	1,702	2,032	2,191	172	162	176	186	171	196	210	205	170	154	187	202

資料:市民部 市民活動推進課

(注)1 各施設利用可能件数は、1日を午前、午後、夜間の3回に分けている。

2 ※印の施設は、予約なしで使用できるためデータなし。

3 #印の施設は、登録者が予約なしで使用できるためデータなし。

4 ◆印の施設は、新型コロナウイルス感染症の発症・感染拡大防止のため、令和3年度、4年度について和室ふよう(舞台付)と合わせて一部屋として使用。

5 新型コロナウイルス感染症の発症・感染拡大防止のため、令和2年3月2日から7月5日まで休館。

6 新型コロナウイルス感染症の発症・感染拡大防止のため、令和2年7月6日から令和3年3月21日まで夜間閉館。

ト 武蔵野中央公園北ホール施設別利用件数及び開館日数

(年度、月)

種 別	2	3	4	5	6	6.4	5	6	7	8	9	10	11	12	7.1	2	3
開 館 日 数	223	306	305	307	305	25	26	26	26	27	26	27	26	24	22	24	26
各 施 設 利 用 可 能 件 数	669	918	915	921	915	75	78	78	78	81	78	81	78	72	66	72	78
※ ロ ビ ー
■ 第 一 会 議 室	-	-	-	-	-	-	-	-	-	-	-	-	-	-	-	-	-
■ 第 二 会 議 室	-	-	-	-	-	-	-	-	-	-	-	-	-	-	-	-	-
ホ ー ル	137	291	334	340	356	32	33	24	28	31	33	30	33	23	29	30	30
多 目 的 室	52	272	278	281	308	19	26	21	25	19	28	28	28	29	27	27	31
調 理 室	-	-	-	-	-	-	-	-	-	-	-	-	-	-	-	-	-
利 用 件 数 計	189	563	612	621	664	51	59	45	53	50	61	58	61	52	56	57	61

資料:市民部 市民活動推進課

(注)1 各施設利用可能件数は、1日を午前、午後、夜間の3回に分けている。

2 ※印の施設は、予約なしで使用できるためデータなし。

3 ■印の施設は、平成27年度から社会福祉法人が運営する放課後等デイサービスに転用。

4 新型コロナウイルス感染症の発症・感染拡大防止のため、令和2年3月2日から7月6日まで休館。

(10)高齢者総合センター利用状況

ア 利用者数

(年度、月)

種 別	2	3	4	5	6	6.4	5	6	7	8	9	10	11	12	7.1	2	3
開館日数	304	316	294	295	292	25	24	25	25	26	23	26	24	24	23	22	25
利用人員	14,438	22,203	25,258	33,539	13,384	1,953	1,264	3,058	708	750	735	911	749	880	709	709	958

資料:健康福祉部 高齢者支援課

(注) 1 新型コロナウイルス感染症拡大予防のため、令和2年度及び3年度は施設利用を制限し開館した。

2 令和6年度は大規模改修工事のため社会活動センターの趣味の集いの年間講座及び半年講座を休止した。

3 一部の日曜日及び祝日について、工事等立会及びデイサービス運営のため部分開館した。

イ 集会室利用状況

(年度、月)

種 別	2	3	4	5	6	6.4	5	6	7	8	9	10	11	12	7.1	2	3
講座日数	151	220	222	224	47	5	7	1	-	-	2	6	4	8	3	3	8
講義室	午前	35	103	108	106	2	2	-	-	-	-	-	-	-	-	-	-
	午後	69	122	125	124	2	2	-	-	-	-	-	-	-	-	-	-
研修室	午前	27	59	73	67	-	-	-	-	-	-	-	-	-	-	-	-
	午後	14	20	34	23	-	-	-	-	-	-	-	-	-	-	-	-
和 室	午前	2	19	23	21	1	1	-	-	-	-	-	-	-	-	-	-
	午後	-	-	6	20	1	1	-	-	-	-	-	-	-	-	-	-
工作室	午前	15	50	43	64	2	2	-	-	-	-	-	-	-	-	-	-
	午後	23	62	68	93	2	2	-	-	-	-	-	-	-	-	-	-
ホール	午前	64	180	181	180	5	5	-	-	-	-	-	-	-	-	-	-
	午後	47	179	180	180	10	2	7	1	-	-	-	-	-	-	-	-

資料:健康福祉部 高齢者支援課

(注) 1 施設内社会活動センターのみ(趣味の集い、行事)の利用状況。

2 新型コロナウイルス感染症拡大予防のため、令和2年度及び3年度は施設利用を制限し開館した。

3 令和6年度は大規模改修工事のため社会活動センターの趣味の集いの年間講座及び半年講座を休止し、工事期間中は市内公共施設で特別短期講座を開催した。

ウ 趣味の集い利用者数

(年度、月)

種 別	2	3	4	5	6	6.4	5	6	7	8	9	10	11	12	7.1	2	3
総 数	4,330	12,104	16,123	19,618	956	242	249	-	-	-	-	-	22	141	11	30	261
ガ ー デ ニ ン グ	-	32	49	-	-	-	-	-	-	-	-	-	-	-	-	-	-
デ ッ サ ン 水 彩	-	-	-	-	-	-	-	-	-	-	-	-	-	-	-	-	-
書 道	162	255	234	220	-	-	-	-	-	-	-	-	-	-	-	-	-
バ イ オ リ ン	623	890	991	1,127	-	-	-	-	-	-	-	-	-	-	-	-	-
社 交 ダ ン ス	-	-	-	-	-	-	-	-	-	-	-	-	-	-	-	-	-
川 柳	48	104	91	104	-	-	-	-	-	-	-	-	-	-	-	-	-
パ ス テ ル 画	-	-	-	-	-	-	-	-	-	-	-	-	-	-	-	-	-
茶 道	-	94	76	110	-	-	-	-	-	-	-	-	-	-	-	-	-
季 節 の 折 紙	78	250	286	349	41	-	-	-	-	-	-	-	-	-	11	30	-
マ ジ ッ ク	113	134	172	216	-	-	-	-	-	-	-	-	-	-	-	-	-
ギ タ ー	103	264	283	292	-	-	-	-	-	-	-	-	-	-	-	-	-
油 絵	-	-	-	-	-	-	-	-	-	-	-	-	-	-	-	-	-
レッツトレーニング	-	-	-	-	-	-	-	-	-	-	-	-	-	-	-	-	-
ラ ー ジ ボ ー ル 卓 球	205	487	497	486	-	-	-	-	-	-	-	-	-	-	-	-	-
太 極 拳	128	472	620	888	-	-	-	-	-	-	-	-	-	-	-	-	-
足から全身ストレッチ	636	1,116	1,570	1,763	-	-	-	-	-	-	-	-	-	-	-	-	-
ヨ ガ	604	1,254	1,610	1,832	-	-	-	-	-	-	-	-	-	-	-	-	-
ときめき転倒予防体操	524	1,199	1,582	2,102	-	-	-	-	-	-	-	-	-	-	-	-	-
墨で遊ぶ創作書道	-	-	-	-	-	-	-	-	-	-	-	-	-	-	-	-	-
水 墨 画	65	175	126	157	-	-	-	-	-	-	-	-	-	-	-	-	-
楽しく歌おう日本の歌	-	269	372	618	-	-	-	-	-	-	-	-	-	-	-	-	-
ジ ャ ズ ダ ン ス	-	776	1,094	1,550	128	-	128	-	-	-	-	-	-	-	-	-	-
実 用 書 道	109	-	-	-	-	-	-	-	-	-	-	-	-	-	-	-	-
囲 碁 入 門	142	295	303	463	-	-	-	-	-	-	-	-	-	-	-	-	-
陶 芸	109	350	380	358	-	-	-	-	-	-	-	-	-	-	-	-	-
フ ラ ダ ン ス	117	265	313	421	-	-	-	-	-	-	-	-	-	-	-	-	-
やさしいシャンソン	-	358	551	786	-	-	-	-	-	-	-	-	-	-	-	-	-
世 界 の 歌	-	-	-	-	-	-	-	-	-	-	-	-	-	-	-	-	-
みんなで歌うポップス	-	294	532	630	-	-	-	-	-	-	-	-	-	-	-	-	-
コ ー ラ ス	-	262	388	491	242	242	-	-	-	-	-	-	-	-	-	-	-
ミュージカル体験	-	-	-	-	-	-	-	-	-	-	-	-	-	-	-	-	-
シ ア タ ー ソ ン グ	-	288	479	643	-	-	-	-	-	-	-	-	-	-	-	-	-
パワーアップ体操	-	-	-	-	-	-	-	-	-	-	-	-	-	-	-	-	-
気 楽 に イ ス 体 操	392	901	1,333	1,464	204	-	-	-	-	-	-	-	-	76	-	-	128
ウ ォ ー キ ン グ 入 門	21	23	33	13	-	-	-	-	-	-	-	-	-	-	-	-	-
編 み 物	36	25	59	84	22	-	-	-	-	-	-	-	22	-	-	-	-
ア ロ マ 体 験	-	39	60	91	-	-	-	-	-	-	-	-	-	-	-	-	-
デ ィ ス コ ダ ン ス	-	-	-	-	121	-	121	-	-	-	-	-	-	-	-	-	-
水彩色鉛で筆絵を描こう	115	270	322	346	-	-	-	-	-	-	-	-	-	-	-	-	-
楽々タオル体操	-	882	1,451	1,578	-	-	-	-	-	-	-	-	-	-	-	-	-
飾れて贈れる似顔絵	-	81	-	-	-	-	-	-	-	-	-	-	-	-	-	-	-
鉛筆デッサンをはじめよう	-	-	172	340	-	-	-	-	-	-	-	-	-	-	-	-	-
ス マ ホ 教 室	-	-	94	96	-	-	-	-	-	-	-	-	-	-	-	-	-
座 っ て ヨ ガ 体 操	-	-	-	-	198	-	-	-	-	-	-	-	-	65	-	-	133

資料:健康福祉部 高齢者支援課

(注) 1 新型コロナウイルス感染症拡大予防のため、令和2年2月27日から8月13日まで全ての講座を休講とし、8月14日から順次開講した。

2 令和6年度は大規模改修工事のため社会活動センターの趣味の集いの年間講座及び半年講座を休止し、工事期間中は市内公共施設で特別短期講座を開催した。

(11)桜堤児童館利用状況

(年度、月)

種 別		2	3	4	5	6	6.4	5	6	7	8	9	10	11	12	7.1	2	3
利用者	総 数	25,345	31,447	35,610	40,598	42,250	3,517	3,250	3,573	4,506	4,173	3,460	3,693	3,304	3,054	2,973	3,120	3,627
	乳幼児	6,887	8,539	9,302	10,527	11,566	687	804	972	1,039	951	974	1,081	1,108	917	953	1,046	1,034
	小学生	10,955	13,394	15,960	18,644	19,508	2,066	1,553	1,582	2,452	2,293	1,520	1,569	1,219	1,323	1,167	1,112	1,652
	中学生	436	1,072	1,172	986	297	59	32	25	38	53	12	15	8	18	7	4	26
	大 人	7,067	8,442	9,176	10,441	10,879	705	861	994	977	876	954	1,028	969	796	846	958	915
目的 別 内 訳	一般利用	21,109	26,643	30,321	35,261	37,742	3,344	2,646	3,181	4,304	4,028	3,104	2,977	2,724	2,761	2,608	2,716	3,349
	行事参加	4,236	4,804	5,289	5,337	4,508	173	604	392	202	145	356	716	580	293	365	404	278
地域 別 内 訳	市 内	22,751	31,020	33,737	36,583	34,684	3,043	2,836	3,071	3,743	3,414	2,826	2,917	2,680	2,528	2,316	2,387	2,923
	市 外	2,594	427	1,873	4,015	7,566	474	414	502	763	759	634	776	624	526	657	733	704
1日平均利用者数		108	107	121	138	144	141	130	143	173	161	150	142	138	127	129	142	145

資料: 子ども家庭部 児童青少年課

(注) 新型コロナウイルス感染症の感染拡大防止のため、令和2年3月2日～6月13日まで休館。

(12)市民会館利用状況

(年度)

施 設 名	2			3			4			5			6		
	利用数 (件)	操業数 (件)	利用率 (%)	利用数 (件)	操業数 (件)	利用率 (%)	利用数 (件)	操業数 (件)	利用率 (%)	利用数 (件)	操業数 (件)	利用率 (%)	利用数 (件)	操業数 (件)	利用率 (%)
講 座 室	383	750	51.1	462	903	51.2	535	921	58.1	501	921	54.4	538	924	58.2
第1学習室	386	750	51.5	494	903	54.7	605	921	65.7	561	921	60.9	581	923	62.9
第2学習室	359	750	47.9	471	903	52.2	497	921	54.0	446	921	48.4	484	924	52.4
会 議 室	232	750	30.9	291	903	32.2	405	921	44.0	400	921	43.4	414	922	44.9
多 目 的 ル ー ム	524	749	70.0	656	921	71.2	705	921	76.5	703	921	76.3	698	922	75.7
第 1 和 室	253	746	33.9	368	903	40.8	395	914	43.2	342	920	37.2	342	918	37.3
第 2 和 室	245	747	32.8	287	903	31.8	341	914	37.3	314	917	34.2	343	922	37.2
美 術 室	354	749	47.3	415	921	45.1	431	918	46.9	419	920	45.5	397	915	43.4
料 理 室	99	744	13.3	103	921	11.2	129	882	14.6	210	915	23.0	171	909	18.8
音 楽 室	295	690	42.8	589	921	64.0	711	921	77.2	754	919	82.0	780	921	84.7
集 会 室	413	750	55.1	605	921	65.7	585	921	63.5	512	921	55.6	491	923	53.2
計	3,543	8,175	43.3	4,741	10,023	47.3	5,339	10,075	53.0	5,162	10,117	51.0	5,239	10,123	51.8

施 設 名	6 年 度 内 訳								
	午前			午後			夜間		
	利用数 (件)	操業数 (件)	利用率 (%)	利用数 (件)	操業数 (件)	利用率 (%)	利用数 (件)	操業数 (件)	利用率 (%)
講 座 室	221	308	71.8	196	308	63.6	121	308	39.3
第1学習室	223	307	72.6	243	308	78.9	115	308	37.3
第2学習室	183	308	59.4	206	308	66.9	95	308	30.8
会 議 室	150	306	49.0	215	308	69.8	49	308	15.9
多 目 的 ル ー ム	266	307	86.6	168	307	54.7	264	308	85.7
第 1 和 室	207	307	67.4	100	304	32.9	35	307	11.4
第 2 和 室	174	308	56.5	130	306	42.5	39	308	12.7
美 術 室	146	305	47.9	214	304	70.4	37	306	12.1
料 理 室	56	302	18.5	94	303	31.0	21	304	6.9
音 楽 室	249	307	81.1	277	307	90.2	254	307	82.7
集 会 室	200	307	65.1	209	308	67.9	82	308	26.6
計	2,075	3,372	61.5	2,052	3,371	60.9	1,112	3,380	32.9

資料:教育部 生涯学習スポーツ課

(13) 武蔵野プレイス利用状況

(年度)

		2			3			4			5			6		
開 館 日 数		249			308			307			308			307		
施 設 名		利用数 (件)	操業数 (件)	利用率 (%)	利用数 (件)	操業数 (件)	利用率 (%)	利用数 (件)	操業数 (件)	利用率 (%)	利用数 (件)	操業数 (件)	利用率 (%)	利用数 (件)	操業数 (件)	利用率 (%)
ギャラリー		168	747	22.5	434	924	47.0	492	921	53.4	619	924	67.0	606	921	65.8
フォーラム	全面	248	747	33.2	428	921	46.5	501	920	54.5	407	924	44.0	461	920	50.1
	A	298	747	39.9	496	921	53.9	587	920	63.8	529	924	57.3	590	920	64.1
	B	307	747	41.1	499	921	54.2	602	920	65.4	564	924	61.0	614	920	66.7
スペース	A	401	747	53.7	543	924	58.8	668	921	72.5	775	924	83.9	801	921	87.0
	B	388	747	51.9	571	924	61.8	651	921	70.7	721	924	78.0	784	921	85.1
	C	293	747	39.2	470	924	50.9	544	921	59.1	574	924	62.1	604	921	65.6
	D	367	747	49.1	504	924	54.5	578	921	62.8	647	924	70.0	679	921	73.7
	E	331	747	44.3	496	924	53.7	558	921	60.6	627	924	67.9	624	921	67.8
サウンド スタジオ	A	-	-	-	-	-	-	147	896	16.4	664	1,520	43.7	930	1,527	60.9
	B	-	-	-	-	-	-	58	898	6.5	382	1,520	25.1	686	1,529	44.9
パフォーマンススタジオ		-	-	-	-	-	-	16	238	6.7	572	1,535	37.3	978	1,535	63.7
クラフトスタジオ		-	-	-	-	-	-	122	1,160	10.5	298	1,535	19.4	413	1,535	26.9
計		2,801	6,723	41.7	4,441	8,307	53.5	5,524	11,478	48.1	7,379	14,426	51.2	8,770	14,412	60.9

施設名		6 年 度 内 訳												計
		利 用 率 (%)												
		6.4	5	6	7	8	9	10	11	12	7.1	2	3	
ギャラリー		62.8	52.6	93.6	42.3	82.7	53.8	25.6	73.1	90.3	65.2	77.8	71.6	65.8
フォーラム	全面	34.6	48.7	55.1	67.9	37.0	43.6	50.0	53.8	47.9	46.4	73.6	44.4	50.1
	A	53.8	61.5	61.5	78.2	48.1	59.0	56.4	75.6	62.0	59.4	84.7	70.4	64.1
	B	48.7	65.4	69.2	82.1	58.0	66.7	65.4	73.1	67.6	53.6	87.5	64.2	66.7
スペース	A	92.3	89.7	87.2	78.2	77.8	83.3	88.5	88.5	93.1	94.2	88.9	84.0	87.0
	B	83.3	87.2	88.5	87.2	76.5	87.2	84.6	88.5	90.3	85.5	87.5	76.5	85.1
	C	53.8	64.1	69.2	70.5	53.1	64.1	78.2	73.1	66.7	56.5	77.8	60.5	65.6
	D	80.8	75.6	74.4	74.4	63.0	75.6	74.4	74.4	65.3	82.6	77.8	67.9	73.7
	E	75.6	76.9	70.5	75.6	60.5	66.7	47.4	62.8	66.7	71.0	76.4	64.2	67.8
サウンド スタジオ	A	57.7	39.2	46.9	78.5	85.2	66.2	46.2	47.7	61.9	54.8	59.7	84.4	60.9
	B	43.8	30.0	29.2	65.4	74.8	55.4	26.9	20.0	35.7	38.3	42.9	71.9	44.9
パフォーマンススタジオ		26.9	36.9	53.1	66.2	70.4	77.7	63.1	70.8	60.8	60.0	85.8	92.6	63.7
クラフトスタジオ		16.2	13.1	16.9	23.1	35.6	35.4	29.2	14.6	32.5	39.1	38.3	40.0	26.9

来館者数(人)		6 年 度 内 訳												計	
		6.4	5	6	7	8	9	10	11	12	7.1	2	3		
		131,165	138,086	140,431	154,961	153,515	143,181	151,887	141,814	130,814	127,210	135,778	142,486	1,691,328	

資料: 教育部 生涯学習スポーツ課

(14) 自然の村利用状況

(年度、月)

種 別		2	3	4	5	6	6.4	5	6	7	8	9	10	11	12	7.1	2	3
中 央 棟	件 数	157	83	367	456	440	21	55	33	57	77	36	53	47	1	21	20	19
	人 数	428	180	824	1,394	1,258	75	157	98	182	220	100	118	125	4	62	66	51
キャンビン棟	件 数	154	-	249	611	47	-	10	15	22	-	-	-	-	-	-	-	-
	人 数	422	-	743	2,720	123	-	38	20	65	-	-	-	-	-	-	-	-
計	件 数	311	83	616	1,067	487	21	65	48	79	77	36	53	47	1	21	20	19
	人 数	850	180	1,567	4,114	1,381	75	195	118	247	220	100	118	125	4	62	66	51

資料: 子ども家庭部 児童青少年課

(注)1 件数、人数は延数。

2 市外利用者も含む。

3 所在地: 長野県南佐久郡川上村。

4 11月から3月までは第2・4週の土・日曜のみ開村。

5 令和2年度は新型コロナウイルス感染症対策のため、年度当初～6月18日及び令和3年1月8日～年度末まで閉村。

6 令和3年度は新型コロナウイルス感染症への対応のため、一部利用制限を設け、緊急事態宣言の発出やまん延等防止措置の外出自粛等要請に応じ閉村するなどの対応を行った。

7 令和6年度は武蔵野市立自然の村敷地内での熊の出没により、令和6年8月15日～11月4日までキャンビン地区(キャンビン棟)を閉鎖とした。

(15) 市営体育施設利用状況

施 設		(年度、月)																
		2	3	4	5	6	6.4	5	6	7	8	9	10	11	12	7.1	2	3
総 合 体 育 館	利 用 者	126,917	197,101	227,772	250,180	251,260	21,366	24,117	21,805	20,759	22,063	22,376	24,578	20,272	17,075	15,076	20,593	21,180
	上 陸 技 場	25,371	42,361	57,259	34,347	61,392	5,990	7,084	8,720	7,611	4,947	7,505	4,620	2,489	3,154	2,904	2,417	3,951
温 水 プ ール	大 人	28,442	36,881	46,973	55,657	70,414	4,703	5,522	6,240	10,766	12,132	6,182	5,316	5,023	4,017	1,812	3,962	4,739
	子 供	5,860	11,274	10,843	13,153	17,344	1,349	1,521	2,474	3,766	3,347	1,086	727	596	574	236	630	1,038
	未就学児	-	2,220	1,436	1,610	1,834	255	227	357	-	-	243	151	137	72	58	158	176
	コ ー ス 貸 等	1,355	2,312	12,188	9,298	15,139	1,919	2,031	1,409	50	-	2,064	2,216	1,759	1,106	247	1,009	1,329
屋 外 プ ール	利用者計	35,657	52,687	71,440	79,718	104,731	8,226	9,301	10,480	14,582	15,479	9,575	8,410	7,515	5,769	2,353	5,759	7,282
	利 用 者	-	-	19,001	35,470	29,542	-	-	-	13,379	12,461	3,702	-	-	-	-	-	-
野 球 場	件 数	286	421	330	336	354	25	29	27	36	36	24	18	37	34	28	39	21
	利 用 者	11,394	12,099	19,080	14,410	17,135	1,556	1,426	1,431	1,284	1,761	1,604	1,208	1,322	1,174	1,325	1,621	1,423
テ ニ ス コ ー ト	件 数	6,418	7,870	7,934	7,803	7,577	579	670	698	716	678	578	533	658	701	536	644	586
	利 用 者	41,499	50,871	55,783	56,924	52,844	4,237	4,565	4,403	4,843	4,687	4,432	4,041	4,728	4,843	3,722	4,368	3,975
ストリート スポーツ広場	利 用 者	5,840	8,919	7,982	7,512	8,110	732	691	768	691	632	716	711	763	724	531	524	627
中央公園 スポーツ広場	利 用 者	27,637	25,752	20,056	18,610	43,802	3,728	4,307	4,247	3,060	2,666	3,498	3,767	4,382	3,082	3,186	4,127	3,752
緑 スポーツ広場	利 用 者	12,035	15,844	18,071	18,170	17,542	1,545	1,550	1,599	1,469	1,064	1,172	1,367	1,613	1,625	1,251	1,504	1,783
利 用 者 合 計		286,350	405,634	496,444	515,341	586,358	47,380	53,041	53,453	67,678	65,760	54,580	48,702	43,084	37,446	30,348	40,913	43,973

資料：教育部 生涯学習スポーツ課
(注) 使用料減免を含む。

(16)0123施設利用状況

ア 0123吉祥寺利用者数(子ども)

(単位:人)

年度	来館者総数	市民来館者数	市外来館者数	1日平均来館者数
2	7,902	7,737	165	40.3
3	9,781	9,726	55	39.4
4	10,137	10,094	43	41
5	9,338	9,275	63	37.7
6	10,954	10,905	49	43.5

資料:子ども家庭部 子ども子育て支援課

(注)1 令和2年度は新型コロナウイルス感染症感染拡大防止のため6月15日まで休館。

2 令和2年度より利用者を武蔵野市民に限定。

イ 0123はらっぱ利用者数(子ども)

(単位:人)

年度	来館者総数	市民来館者数	市外来館者数	1日平均来館者数
2	13,036	12,990	46	66.2
3	16,882	16,813	69	68.9
4	18,559	18,505	54	76.1
5	18,950	18,842	108	76.1
6	18,435	18,260	175	75.2

資料:子ども家庭部 子ども子育て支援課

(注)1 令和2年度は新型コロナウイルス感染症感染拡大防止のため6月15日まで休館。

2 令和2年度より利用者を武蔵野市民に限定。

(17)ふるさと歴史館利用状況

(年度、月)

種 別	2	3	4	5	6	6.4	5	6	7	8	9	10	11	12	7.1	2	3
開館日数	246	294	294	297	256	25	23	26	26	24	23	26	-	13	23	21	26
来館者数	26,536	45,245	33,035	41,308	37,074	3,462	2,158	3,072	3,440	2,440	5,211	3,871	-	4,246	3,167	2,785	3,222
一日平均 来館者数	108	154	112	139	145	138	94	118	132	102	227	149	-	327	138	133	124

資料:教育部 生涯学習スポーツ課

(18)男女平等推進センター利用状況

(年度、月)

施設名		2	3	4	5	6	6.4	5	6	7	8	9	10	11	12	7.1	2	3
会議室	利用数(件)	216	246	519	300	299	24	20	21	27	16	24	44	30	22	24	26	21
	操業数(件)	750	921	924	924	924	78	78	78	81	78	78	78	78	72	72	72	81
	利用率(%)	28.8	26.7	56.2	32.5	32.4	30.8	25.6	26.9	33.3	20.5	30.8	56.4	38.5	30.6	33.3	36.1	25.9
交流コーナー(人)		—	216	117	95	148	7	5	7	18	17	14	11	5	17	25	15	7

資料:市民部 市民活動推進課

(注)1 各施設の使用単位は、1日を午前、午後、夜間の3回に分けている。利用の予約がないときは一般開放。

2 令和2年度は、新型コロナウイルス感染症への対応のため、交流コーナーを閉鎖。

3 新型コロナウイルス感染症への対応として時間の短縮:R3.3.23～4.11午後9時閉館、4.12～10.1午後8時閉館、10.2～10.24午後9時閉館

担 当 課 別 の 目 次

総合政策部

企画調整課

行政組織	271
------	-----

資産活用課

用途別市有財産一覧表	297
------------	-----

総 務 部

総務課

位置	1
地勢	2
行政面積最大の市、最小の市及び 武蔵野市の順位	3
町丁目別面積	4
気温、風速、湿度、降水量及び 天気日数の推移	7
氷霜日数の推移	8
東京都の人口（推計）	14
全国市数の推移（人口段階別）	18
人口最多の市、最少の市及び 武蔵野市の順位	19
人口密度最大の市、最小の市及び 武蔵野市の順位	20
国勢調査人口及び世帯数の推移	21
世帯人員別一般世帯数	22
昼夜間人口比率の推移	23
配偶関係別人口（15歳以上）	24
町丁目別の男女別人口及び世帯数	25
町別の労働力状態別人口（15歳以上）	26
産業（大分類）別就業者数 （15歳以上）	27
職業（大分類）別就業者数 （15歳以上）	28
産業別事業所数及び従業者数	29
従業者規模別事業所数	30
町別の産業別事業所数及び従業者数	31
農家数、世帯員数及び経営耕地面積	33
経営耕地面積別農家数	34
農産物販売金額1位の部門別農家数	35
果樹栽培の状況	36
従業者規模別事業所数、従業者数及び 製造品出荷額等	37
産業別事業所数、従業者数及び 製造品出荷額等	38
産業別事業所数及び従業者数の推移	39
従業者規模別事業所数	40
町別事業所数、従業者数	41
産業別事業所数、従業者数	42

東京都常用労働者の1人平均 月間現金給与額	44
東京都産業別常用労働者の1人平均 月間現金給与総額	45
国内企業物価指数	46
東京都都区消費者物価10大費目指数	47
1世帯当たり1か月間の品目別 生計支出（都平均）	48
住居種類別の一般世帯数及び 一般世帯人員等	52
住宅所有関係別の世帯数及び 1世帯人員	53
テレビ受信契約数の推移	56
労働組合の状況	62
職業安定所求人及び求職者数	64
医療関係施設数	112
医療機関従事者数	113
環境衛生関係施設数	114
原因別死者数の推移	115
学校別の学年別児童数、学級数及び 教職員数（私立小学校）	205
学校別の学年別生徒数、学級数及び 教職員数（私立及び都立中学校）	219
学校別の学年別生徒数、学級数及び 教職員数（高等学校）	220
学校別の学年別学生数及び 教職員数（大学）	221
学校別の生徒数及び 教員数（専修・各種学校）	222
駅別乗降客数	248
バス系統別乗客数	253
種類別自動車保有台数の推移	259

人事課

年齢別、男女別及び勤続年数別職員数	267
部課別職員数	269
職員数の推移	270

財 務 部

財政課

令和6年度一般会計性質別決算額	277
普通会計決算額の推移	279
令和6年度普通会計決算額及び 財政力指数26市比較	281
市債の現況	282
市基金の状況	298

市民税課

たばこ消費量の推移-----	54
種類別自動車保有台数の推移-----	259
税目別納税義務者数、調定額及び 収納額の推移-----	283
令和6年度市税調定額（現年課税分） 26市比較-----	288
令和7年度個人市民税（所得割）課税 標準段階別納税義務者等（当初課税分）----	290
都民税調定額の推移-----	295
徴税費の推移-----	296

資産税課

地目別面積-----	5
地目別面積の推移-----	6
市民1人当たり住宅面積の推移-----	49
新築住宅建設の推移-----	51
構造別、用途別建物の棟数、床面積 及び決定価額-----	292
地目別地積、評価額及び課税標準額-----	293
宅地の利用地区別地積、評価額及び 課税標準額（法定免税点以上のもの）-----	294

納税課

税目別市税滞納額の推移-----	291
------------------	-----

市民部**産業振興課**

中小規模事業者事業資金融資状況-----	43
----------------------	----

市民活動推進課

目的別請願及び陳情件数-----	57
市民相談取扱件数-----	59
市民文化会館利用状況-----	300
芸能劇場利用状況-----	303
公会堂利用状況-----	306
スイングホール利用状況-----	308
吉祥寺美術館利用状況-----	311
松露庵利用状況-----	313
吉祥寺シアター利用状況-----	315
かたらいの道 市民スペース利用状況-----	318
コミュニティセンター利用状況-----	320
男女平等推進センター利用状況-----	351

市民課

町別の人口及び世帯数の推移-----	9
年齢（5歳階級）別の男女別人口の推移 男女別人口の推移-----	10
町丁目別の年齢（5歳階級）別人口-----	11
本籍人口の推移-----	15
人口動態の推移-----	16
国籍別外国人数-----	17
年齢階層別老年人口の推移-----	72

防災安全部**安全対策課**

刑法犯の罪種別認知件数及び検挙件数-----	234
非行少年数の推移-----	235

防災課

消防力の現況-----	242
消防水利-----	243
火災発生状況-----	244
火災以外の災害出場件数-----	246
救急隊の活動状況-----	247

環境部**環境政策課**

犬の登録数の推移-----	55
苦情受付件数-----	149
公害規制対象事業所（工場）数の推移-----	150
大気汚染測定結果の状況-----	151

ごみ総合対策課

ごみ排出量の推移-----	145
ごみ処理経費の推移-----	146
くみ取り処理人口及び世帯数の推移-----	147
し尿処理経費-----	148
公衆便所設置状況-----	178

下水道課

河川の現況-----	157
公共下水道の排水処理面積、 排水処理人口及び普及率の推移-----	168
公共下水道の処理面積、 処理区域内人口及び普及率-----	169
区部流入・流域下水道流入水量-----	170
下水道施設の状況-----	171
下水道事業損益計算書-----	174
下水道事業貸借対照表-----	175

緑のまち推進課

誕生記念樹配布状況-----	179
市立公園設置状況-----	180
街路樹の状況（市施行分）-----	183
グリーンベルトの設置状況（市施行分）----	184
苗木畑の状況-----	185

健康福祉部**生活福祉課**

扶助種類別の被保護世帯数及び 人員の推移-----	66
年齢階層別及び男女別被保護人員-----	67
生活保護開始及び廃止件数の推移-----	68
生活保護開始及び廃止の原因別構成-----	69
労働状態別被保護世帯数-----	70
扶助種類別扶助費支出額の推移-----	71

高齢者支援課

老人ホーム入所措置者数-----	73
老人クラブ別会員数-----	74
高齢者食事サービス実施状況-----	75
第1号被保険者数-----	95
要介護（要支援）認定者数の推移-----	96
介護保険料の推移-----	97
所得段階別月額保険料及び人数-----	98
給付額の推移-----	99
介護サービス種類別の件数及び給付額-----	100
高齢者総合センター利用状況-----	340

障害者福祉課

障害種類別、等級別及び 男女別身体障害者数-----	79
障害種類別、年齢階層別及び 男女別身体障害者数-----	80
年齢階層別及び等級別知的障害者数-----	81
等級別精神障害者数-----	82
自立支援医療（精神通院）の給付-----	83

健康課

各種予防接種実施状況-----	116
健康診査-----	118
がん検診事業・肝炎事業-----	121
歯科健康診査-----	127
健康増進事業-----	128
結核予防事業-----	129
母子保健事業-----	131
未熟児養育医療給付事業-----	142
休日診療事業-----	143
かかりつけ薬局推進事業-----	144

保険年金課

加入世帯数、被保険者数及び 加入率の推移-----	84
療養諸費の推移-----	85
保険税の推移-----	86
疾病分類別受診件数比率-----	87
被保険者数の推移-----	88
保険料の推移-----	89
拠出年金被保険者数の推移-----	90
年金額-----	91
拠出年金受給権者数及び給付額-----	92
障害基礎年金受給権者数及び給付額-----	93
年金生活者支援給付金受給者数及び 給付額-----	94

子ども家庭部**子ども子育て支援**

母子生活支援施設入所状況-----	76
母子及び父子福祉資金貸付状況-----	77
女性福祉資金貸付状況-----	78
児童扶養手当支給状況-----	101
児童育成手当支給状況-----	102
児童手当・特例給付支給状況-----	103
乳幼児、義務教育就学児及び高校生等 医療費助成状況-----	104
0 1 2 3 施設利用状況-----	348

子ども育成課

町別の年齢別保育所入所待機児童数-----	108
入所要件別保育所児童数-----	109
保育所別定員、職員定数及び 年齢別入所児童数-----	110
年齢別園児数の推移-----	186
私立幼稚園児父母の諸経費負担額-----	187
私立幼稚園児、小学校児童及び中学校 生徒保護者補助金交付状況の推移-----	189

児童青少年課

学童クラブ別定員、支援員数及び 利用状況-----	105
地域子ども館あそべえ利用状況-----	106
プレーパーク利用状況-----	107
青少年育成事業参加状況-----	111
桜堤児童館利用状況-----	343
自然の村利用状況-----	346

都市整備部

まちづくり推進課

用途地域別面積-----	152
都市計画道路の状況-----	155

交通企画課

交通事故による死傷者数-----	237
交通事故町別死傷者数-----	238
交通事故原因別発生件数-----	239
子どもの交通事故発生件数-----	240
交通災害共済加入及び見舞金支給状況-----	241
バス系統別乗客数-----	253
車両交通量の状況-----	258

道路管理課

管理者別道路延長及び面積-----	153
市道、私道別道路延長及び面積-----	154
構造別橋りょう数、延長及び面積-----	156
街路灯設置状況-----	176
交通安全施設の設置状況-----	236

住宅対策課

公営住宅等の戸数推移-----	50
-----------------	----

会計課

令和6年度会計別決算額（款別内訳）-----	273
会計別決算額の推移-----	278

水 道 部

総務課

給水人口及び普及率の推移-----	158
用途別使用水量-----	160
水道事業損益計算書-----	166
水道事業貸借対照表-----	167

工務課

取水量及び給水量-----	159
上水道施設及び付帯設備の状況-----	161

教 育 部

教育企画課

学校別施設状況（市立小学校）-----	196
学校別施設状況（市立中学校）-----	208

教育支援課

学校別の学年別児童数、学級数及び 教職員数（市立小学校）-----	194
学年別児童数及び学級数の推移 （市立小学校）-----	195
学年別児童の身長、体重の 平均値（市立小学校）-----	199

児童の疾病状況の推移（市立小学校）-----	201
就学援助費支給状況（小学校）-----	202
特別支援教育就学奨励費 支給状況（市立小学校）-----	203
特別支援学級の状況（市立小学校）-----	204
学校別の学年別生徒数、学級数及び 教職員数（市立中学校）-----	206
学年別生徒数及び学級数の推移 （市立中学校）-----	207
学年別生徒の身長、体重の 平均値（市立中学校）-----	211
生徒の疾病状況の推移（市立中学校）-----	213
就学援助費支給状況（中学校）-----	214
特別支援教育就学奨励費 支給状況（市立中学校）-----	215
特別支援学級の状況（市立中学校）-----	216
生徒の卒業後の状況（市立中学校）-----	217

生涯学習スポーツ課

学校施設開放実施状況-----	230
体育施設の状況-----	232
スポーツ協会種目別加入団体数及び 加入者数-----	233
市民会館利用状況-----	344
武蔵野プレイス利用状況-----	345
市営体育施設利用状況-----	347
ふるさと歴史館利用状況-----	350

図書館

分類別蔵書数-----	223
図書館利用状況-----	226

選挙管理委員会事務局

選挙人名簿登録者数-----	260
在外選挙人名簿登録者数-----	261
町丁目別の男女別選挙人名簿登録者数-----	262
選挙別の有権者数及び投票率-----	263
選挙別結果状況-----	264

農業委員会事務局

農地転用の状況-----	32
--------------	----

議会事務局

目的別請願及び陳情件数-----	57
市議会開催状況-----	266