

# 2019

# 市勢統計

令和元年版



## 武蔵野市



# 2019 市 勢 統 計

武 蔵 野 市



## ごあいさつ

ここに、令和元年版「市勢統計」を発行いたします。

この「市勢統計」は、昭和 45 年の創刊以来毎年発行し、今年で 50 回目となります。

武蔵野市は、市制施行後 70 年を超えるこれまでのまちづくりの中で、市民が守り育ててきた豊かな緑が身近に感じられる良好な住環境と、文化の魅力薫る回遊性・利便性の高い商業地とが共存しながら発展してきました。全国的には人口減少の波が押し寄せていますが、昭和から平成にかけて 13 万人台を維持していた本市の人口は、平成 25 年には 14 万人を超えました。令和という新しい元号を迎えた今、さらに人口が増加している状況であり、未だ体験したことのない新しい局面に突入しています。

こうした中、武蔵野市の現状に即した取り組みを行っていくための指標として、また、施策の成果を評価するための基礎資料として、統計データのもつ役割には大きなものがあります。

本書には、今日の武蔵野市における市勢を示す統計データを掲載しました。これらの資料が市民の皆様幅広く活用され、市民生活の向上に資するために、今後とも可能な限り最新の資料の収集と内容の充実や改善をし、よりよい統計データの提供に努めてまいります。

なお、掲載した統計データは市のホームページでもご覧になれますので、あわせてご利用をいただきたいと存じます。

最後に、本書の作成にあたり、貴重な資料の提供などご協力をいただいた市民の皆様と関係各位に厚くお礼を申し上げますとともに、なお一層のご指導とご協力をお願い申し上げます。

令和元年 12 月

武蔵野市長 松下 玲子

- 表紙写真:武蔵境駅ラグビーボールモニュメントとラグビーワールドカップ 2019 公式マスコット
- 武蔵野市 市勢統計ホームページ

[http://www.city.musashino.lg.jp/musashino\\_profile/shiseitokei/index.html](http://www.city.musashino.lg.jp/musashino_profile/shiseitokei/index.html)

# 凡 例

- 1 本書は、原則として平成30年度または平成31(令和元)年の最新の統計資料を収集しましたが、主要な統計資料については、経年比較の必要性から過去の数字も収録してあります。
- 2 資料は、官公庁、民間団体及び庁内各課からの提出、報告によるものです。
- 3 各統計表の計数は、特別の表示または注釈のない限り、計数は武蔵野市を範囲としています。
- 4 資料の出所及び注意事項は各表下部に、表中の数値の単位は原則として各表上部左側に注記しましたが、一見して明らかな単位については省略しました。
- 5 数字の単位未満は、四捨五入を原則としています。
- 6 各表中個々の数値を四捨五入している場合、内訳数値の合計と総数は、一致しないことがあります。
- 7 統計表中の符号の用法は、次のとおりです。

0	.....	単位未満のもの
—	.....	皆無または該当数値のないもの
…	.....	不明または集計できないもの
X	.....	発表をさしひかえたもの
△	.....	減少を示したもの

# 目 次

## I 自然条件

1 位 置	1
2 地 勢	1
3 面 積	
(1) 行政面積最大の市、最小の市及び 武蔵野市の順位	1
(2) 町丁目別面積	2
(3) 地目別面積	3
(4) 地目別面積の推移	4
4 気 象	
(1) 気温、風速、湿度、降水量及び 天気日数の推移	5
(2) 氷霜日数の推移	5

## II 人 口

1 人 口	
(1) 町別の人口及び世帯数の推移	6
(2) 年齢（5歳階級）別の男女別 人口の推移	6
(3) 町丁目別の年齢（5歳階級）別人口	8
(4) 東京都の人口（推計）	14
(5) 本籍人口の推移	16
(6) 人口動態の推移	16
(7) 国籍別外国人数	16
(8) 全国市数の推移（人口段階別）	17
(9) 人口最多の市、最少の市及び 武蔵野市の順位	17
(10) 人口密度最大の市、最小の市及び 武蔵野市の順位	17

## 2 国勢調査

(1) 国勢調査人口及び世帯数の推移	18
(2) 世帯人員別一般世帯数	18
(3) 昼夜間人口比率の推移	19
(4) 配偶関係別人口（15歳以上）	19
(5) 町丁目別の男女別人口及び世帯数	20
(6) 町別の労働力状態別人口（15歳以上）	21
(7) 産業（大分類）別就業者数 （15歳以上）	22
(8) 職業（大分類）別就業者数 （15歳以上）	22

## III 産 業

### 1 事 業 所

(1) 産業別事業所数及び従業者数	23
(2) 従業者規模別事業所数	23
(3) 町別の産業別事業所数及び従業者数	24

### 2 農 業

(1) 農地転用の状況	25
(2) 農家数、世帯員数及び経営耕地面積	25
(3) 経営耕地面積別農家数	25
(4) 農産物販売金額1位の部門別農家数	26
(5) 果樹栽培の状況	26

### 3 工 業

(1) 従業者規模別事業所数、従業者数 及び製造品出荷額等	27
(2) 産業別事業所数、従業者数及び 製造品出荷額等	27
(3) 産業別事業所数及び従業者数の推移	28

### 4 商 業

(1) 従業者規模別事業所数	29
(2) 町別事業所数、従業者数	29
(3) 産業別事業所数、従業者数及び 年間販売額	30

## IV 金 融

### 1 金 融

(1) 中小規模事業者事業資金融資状況	31
---------------------	----

## V 市 民 生 活

### 1 所 得

(1) 東京都常用労働者の1人平均 月間現金給与額	32
(2) 東京都産業別常用労働者の1人平均 月間現金給与総額	33

<b>2 物 価</b>		<b>3 母 子 福 祉</b>	
(1) 国内企業物価指数-----	34	(1) 母子生活支援施設入所状況-----	49
(2) 東京都区部消費者物価10大費目指数-----	36	(2) 母子及び父子福祉資金貸付状況-----	49
(3) 1世帯当たり1か月間の品目別 生計支出（都平均）-----	37	(3) 女性福祉資金貸付状況-----	49
<b>3 住 宅</b>		<b>4 心身障害者福祉</b>	
(1) 市民1人当たり住宅面積の推移-----	38	(1) 障害種類別、等級別及び 男女別身体障害者数-----	50
(2) 公営住宅等の戸数推移-----	38	(2) 障害種類別、年齢階層別及び 男女別身体障害者数-----	50
(3) 新築住宅建設の推移-----	38	(3) 年齢階層別及び等級別知的障害者数-----	51
(4) 住居種類別の一般世帯数及び 一般世帯人員等-----	39	(4) 等級別精神障害者数-----	51
(5) 住宅所有関係別の世帯数及び 1世帯人員-----	39	(5) 自立支援医療（精神通院）の給付-----	51
<b>4 生 活</b>		<b>5 国民健康保険</b>	
(1) たばこ消費量の推移-----	40	(1) 加入世帯数、被保険者数及び 加入率の推移-----	52
(2) 畜犬登録数の推移-----	40	(2) 療養諸費の推移-----	52
(3) テレビ受信契約数の推移-----	40	(3) 保険税の推移-----	52
<b>5 市 民 意 識</b>		(4) 疾病分類別受診件数比率-----	54
(1) 目的別請願及び陳情件数-----	41	<b>6 後期高齢者医療制度</b>	
(2) 市民相談取扱件数-----	42	(1) 被保険者数の推移-----	55
<b>6 労 働</b>		(2) 保険料の推移-----	55
(1) 労働組合の状況-----	43	<b>7 国 民 年 金</b>	
(2) 職業安定所求人及び求職者数-----	44	(1) 拠出年金被保険者数の推移-----	56
<b>VI 社 会 保 障</b>		(2) 年金額-----	56
<b>1 生 活 保 護</b>		(3) 拠出年金受給権者数及び給付額-----	56
(1) 扶助種類別の被保護世帯数及び 人員の推移-----	45	(4) 障害基礎年金受給権者数及び給付額-----	56
(2) 年齢階層別及び男女別被保護人員-----	45	(5) 老齢福祉年金受給権者数-----	56
(3) 生活保護開始及び廃止件数の推移-----	45	<b>8 介 護 保 険</b>	
(4) 生活保護開始及び廃止の原因別構成-----	46	(1) 第1号被保険者数-----	57
(5) 労働状態別被保護世帯数-----	46	(2) 要介護（要支援）認定者数の推移-----	57
(6) 扶助種類別扶助費支出額の推移-----	46	(3) 介護保険料の推移-----	58
<b>2 高 齢 者 福 祉</b>		(4) 所得段階別月額保険料及び人数-----	58
(1) 年齢階層別老年人口の推移-----	47	(5) 給付額の推移-----	58
(2) 老人ホーム入所措置者数-----	47	(6) 介護サービス種類別の件数及び給付額-----	59
(3) 老人クラブ別会員数-----	47	<b>VII 児 童 ・ 青 少 年</b>	
(4) 高齢者食事サービス実施状況-----	48	<b>1 児 童 福 祉</b>	
		(1) 児童扶養手当支給状況-----	60
		(2) 児童育成手当支給状況-----	60



(3) 児童手当・特例給付支給状況-----	61
(4) 乳幼児及び義務教育就学児医療費 助成状況-----	61
(5) 学童クラブ別定員、指導員数及び 利用状況-----	62
(6) 地域子ども館利用状況-----	63
(7) プレーパーク利用状況-----	63
(8) 町別の年齢別保育所入所待機児童数-----	64
(9) 入所要件別保育所児童数-----	64
(10) 保育所別定員、職員定数及び 年齢別入所児童数-----	65

## 2 青少年対策

(1) 青少年育成事業参加状況-----	65
----------------------	----

## VIII 保健・衛生・公害

### 1 保健

(1) 医療関係施設数-----	66
(2) 医療機関従事者数-----	66
(3) 環境衛生関係施設数-----	66
(4) 原因別死亡者数の推移-----	67
(5) 感染症発生届出件数の推移-----	67
(6) 各種予防接種実施状況-----	68
(7) 健康診査-----	69
(8) がん検診事業-----	70
(9) 歯科健康診査-----	72
(10) 健康増進事業-----	72
(11) 結核予防事業-----	72
(12) 母子保健事業-----	73
(13) 未熟児養育医療給付事業-----	75
(14) 休日診療事業-----	75
(15) かかりつけ薬局推進事業-----	75

### 2 衛生

(1) ごみ排出量の推移-----	76
(2) ごみ処理経費の推移-----	76
(3) くみ取り処理人口及び世帯数の推移-----	76
(4) し尿処理経費-----	77
(5) 湖南衛生組合関係市別し尿処理量-----	77

### 3 公害

(1) 苦情受付件数-----	78
(2) 産業別公害規制対象事業所数-----	78
(3) 大気汚染測定結果の状況-----	79
(4) 酸性雨測定結果の状況-----	79

## IX 都市施設

### 1 都市計画

(1) 用途地域別面積-----	80
(2) 町別用途地域別面積-----	82

### 2 道路

(1) 管理者別道路延長及び面積-----	83
(2) 市道、私道別道路延長及び面積-----	84
(3) 都市計画道路の状況-----	85

### 3 橋りょう・河川

(1) 構造別橋りょう数、延長及び面積-----	86
(2) 河川の現況-----	86

### 4 上水道

(1) 給水人口及び普及率の推移-----	87
(2) 取水量及び給水量-----	87
(3) 用途別使用水量-----	87
(4) 上水道施設及び付帯設備の状況-----	88
(5) 水道事業損益計算書-----	91
(6) 水道事業貸借対照表-----	92

### 5 下水道

(1) 公共下水道の排水処理面積、 排水処理人口及び普及率の推移-----	93
(2) 公共下水道の処理面積、 推定処理人口及び普及率-----	93
(3) 下水道使用料調定額及び収納額の推移---	93

### 6 ガス

(1) 都市ガス用途別消費量及び メーター設置数の推移-----	94
-------------------------------------	----

### 7 都市環境施設

(1) 街路灯設置状況-----	95
(2) 公衆便所設置状況-----	96

### 8 公園・緑化施設

(1) 誕生記念樹配布状況-----	97
(2) 市立公園設置状況-----	98
(3) ちびっこ広場設置状況-----	104
(4) 街路樹の状況（市施行分）-----	104
(5) グリーンベルトの設置状況（市施行分）-	105
(6) 苗木畑の状況-----	105

## X 教育・文化

### 1 幼稚園

(1) 年齢別園児数の推移	106
(2) 私立幼稚園児父母の諸経費負担額	106
(3) 私立幼稚園児、小学校児童及び中学校生徒保護者補助金交付状況の推移	107

### 2 小学校

(1) 学校別の学年別児童数、学級数及び教職員数（市立小学校）	109
(2) 学年別児童数及び学級数の推移（市立小学校）	109
(3) 学校別施設状況（市立小学校）	110
(4) 学年別児童の身長、体重及び座高の平均値（市立小学校）	112
(5) 児童の疾病状況の推移（市立小学校）	113
(6) 就学援助費支給状況（小学校）	114
(7) 特別支援教育就学奨励費支給状況（市立小学校）	114
(8) 特別支援学級の状況（市立小学校）	115
(9) 学校別の学年別児童数、学級数及び教職員数（私立小学校）	115

### 3 中学校

(1) 学校別の学年別生徒数、学級数及び教職員数（市立中学校）	116
(2) 学年別生徒数及び学級数の推移（市立中学校）	116
(3) 学校別施設状況（市立中学校）	117
(4) 学年別生徒の身長、体重及び座高の平均値（市立中学校）	118
(5) 生徒の疾病状況の推移（市立中学校）	119
(6) 就学援助費支給状況（中学校）	120
(7) 特別支援教育就学奨励費支給状況（市立中学校）	120
(8) 特別支援学級の状況（市立中学校）	120
(9) 生徒の卒業後の状況（市立中学校）	121
(10) 学校別の学年別生徒数、学級数及び教職員数（私立及び都立中学校）	122

### 4 高等学校

(1) 学校別の学年別生徒数、学級数及び教職員数（高等学校）	123
--------------------------------	-----

### 5 大学

(1) 学校別の学年別学生数及び教職員数（大学）	124
--------------------------	-----

### 6 専修・各種学校

(1) 学校別の生徒数及び教員数（専修・各種学校）	125
---------------------------	-----

## 7 図書館

(1) 分類別蔵書数	126
(2) 図書館利用状況	128

## 8 生涯学習

(1) 学校施設開放実施状況	130
(2) 体育施設の状況	132
(3) 体育協会種目別加入団体数及び加入者数	132

## X I 治安・防災

### 1 治安

(1) 刑事事件種類別認知件数及び検挙件数	133
(2) 非行少年数の推移	134

### 2 交通安全施設・交通災害

(1) 交通安全施設の設置状況	135
(2) 交通事故による死傷者数	135
(3) 交通事故町別死傷者数	135
(4) 交通事故原因別発生件数	136
(5) 子どもの交通事故発生件数	136
(6) 交通災害共済加入及び見舞金支給状況	137

### 3 消防

(1) 消防力の現況	138
(2) 消防水利	138
(3) 火災発生状況	139
(4) 火災以外の災害出場件数	140
(5) 救急隊の活動状況	140

## X II 交通・通信

### 1 交通

(1) 駅別乗降客数	141
(2) バス系統別乗客数	142
(3) 車両交通量の状況	146
(4) 種類別自動車保有台数の推移	146

### 2 通信

(1) 郵便物配達数の推移（1日平均）	147
---------------------	-----

### XIII 選挙

#### 1 選挙

(1) 選挙人名簿登録者数-----	148
(2) 在外選挙人名簿登録者数-----	148
(3) 町丁目別の男女別選挙人名簿登録者数---	149
(4) 選挙別の有権者数及び投票率-----	150
(5) 選挙別結果状況-----	151

### XIV 議会・行財政

#### 1 議会

(1) 市議会開催状況-----	153
------------------	-----

#### 2 行政

(1) 年齢別、男女別及び勤続年数別職員数---	154
(2) 部課別職員数-----	155
(3) 職員数の推移-----	155
(4) 行政組織-----	156

#### 3 財政

(1) 平成30年度会計別決算額（款別内訳）---	158
(2) 平成30年度一般会計性質別決算額-----	161
(3) 会計別決算額の推移-----	161
(4) 普通会計決算額の推移-----	162
(5) 平成30年度普通会計決算額及び 財政力指数26市比較-----	166
(6) 市債の現況-----	167

#### 4 税政

(1) 税目別納税義務者数、調定額及び 収納額の推移-----	168
(2) 平成30年度市税調定額（現年課税分） 26市比較-----	172
(3) 令和元（平成31）年度個人市民税（所得割）課 標準段階別納税義務者等（当初課税分）-	176
(4) 税目別市税滞納額の推移-----	178
(5) 構造別、用途別建物の棟数、床面積 及び決定価額-----	180
(6) 地目別地積、評価額及び課税標準額-----	181
(7) 宅地の利用地区別地積、評価額及び 課税標準額（法定免税点以上のもの）---	181
(8) 納税貯蓄組合の状況-----	182
(9) 都民税調定額の推移-----	182
(10) 徴税費の推移-----	183

### 5 財産

(1) 用途別市有財産一覧表-----	184
(2) 市基金の状況-----	185

### 6 公共施設利用状況

(1) 市民文化会館利用状況-----	186
(2) 芸能劇場利用状況-----	188
(3) 公会堂利用状況-----	189
(4) スイミングホール利用状況-----	190
(5) 吉祥寺美術館利用状況-----	191
(6) 松露庵利用状況-----	191
(7) 吉祥寺シアター利用状況-----	192
(8) かたらいの道 市民スペース利用状況----	193
(9) コミュニティセンター利用状況-----	194
(10) 高齢者総合センター利用状況-----	203
(11) 桜堤児童館利用状況-----	206
(12) 市民会館利用状況-----	207
(13) 武蔵野プレイス利用状況-----	208
(14) 自然の村利用状況-----	209
(15) 市営体育施設利用状況-----	210
(16) O 1 2 3 施設利用状況-----	211
(17) ふるさと歴史館利用状況-----	211
(18) 男女平等推進センター利用状況-----	211

### 資料

担当課別の目次



# I 自然条件

## 1 位置

東京都特別区の西部に接し、新宿(都庁)から約12Kmの西方、東経139度34分10秒、北緯35度42分53秒(市役所)の地点に位置する。



資料:総務部 総務課

## 2 地勢

標高	50m~65m(市役所56.98m)
広がり	東西6.4km 南北3.1km
地形	総体的に平坦
地質	ローム質(火山灰質)土壌

資料:総務部 総務課

## 3 面積

(1)行政面積最大の市、最小の市及び武蔵野市の順位

市名	面積 (km <sup>2</sup> )	順位
最大の市 高山市 (岐阜県)	2,177.61	1
最小の市 蕨市 (わらびし) (埼玉県)	5.11	792
<b>武蔵野市</b>	<b>10.98</b>	<b>782</b>

資料:総務部 総務課(第一法規「全国市町村要覧」)

(注)1 令和元年10月1日現在の市について、平成30年10月1日時点、国土地理院「全国都道府県市区町村別面積調」により面積を記載。

2 特別区は除く。

自然条件

(2) 町丁目別面積

町丁目	面積(km <sup>2</sup> )		構成比(%)	町丁目	面積(km <sup>2</sup> )		構成比(%)
	小数点第2位	小数点第4位			小数点第2位	小数点第4位	
<b>吉祥寺東町</b>	<b>0.92</b>	<b>0.9196</b>	<b>8.4</b>	<b>緑町</b>	<b>0.54</b>	<b>0.5481</b>	<b>5.0</b>
1丁目	0.24	0.2442		1丁目	0.14	0.1425	
2丁目	0.31	0.3093		2丁目	0.23	0.2318	
3丁目	0.23	0.2253		3丁目	0.17	0.1738	
4丁目	0.14	0.1408		<b>八幡町</b>	<b>0.55</b>	<b>0.5442</b>	<b>5.0</b>
<b>吉祥寺南町</b>	<b>0.99</b>	<b>0.9848</b>	<b>9.0</b>	1丁目	0.14	0.1362	
1丁目	0.20	0.2010		2丁目	0.21	0.2071	
2丁目	0.20	0.1963		3丁目	0.14	0.1362	
3丁目	0.29	0.2946		4丁目	0.06	0.0647	
4丁目	0.20	0.1974		<b>関前</b>	<b>1.10</b>	<b>1.1053</b>	<b>10.1</b>
5丁目	0.10	0.0956		1丁目	0.29	0.2891	
<b>御殿山</b>	<b>0.40</b>	<b>0.4001</b>	<b>3.6</b>	2丁目	0.21	0.2133	
1丁目	0.26	0.2576		3丁目	0.28	0.2780	
2丁目	0.14	0.1425		4丁目	0.14	0.1430	
<b>吉祥寺本町</b>	<b>0.86</b>	<b>0.8590</b>	<b>7.8</b>	5丁目	0.18	0.1819	
1丁目	0.21	0.2135		<b>境</b>	<b>1.17</b>	<b>1.1792</b>	<b>10.7</b>
2丁目	0.20	0.1982		1丁目	0.22	0.2244	
3丁目	0.20	0.1950		2丁目	0.27	0.2688	
4丁目	0.25	0.2522		3丁目	0.14	0.1431	
<b>吉祥寺北町</b>	<b>1.44</b>	<b>1.4289</b>	<b>13.0</b>	4丁目	0.22	0.2217	
1丁目	0.24	0.2444		5丁目	0.32	0.3212	
2丁目	0.19	0.1891		<b>境南町</b>	<b>1.05</b>	<b>1.0565</b>	<b>9.6</b>
3丁目	0.54	0.5352		1丁目	0.27	0.2702	
4丁目	0.24	0.2352		2丁目	0.29	0.2906	
5丁目	0.23	0.2251		3丁目	0.16	0.1643	
<b>中町</b>	<b>0.70</b>	<b>0.6959</b>	<b>6.3</b>	4丁目	0.18	0.1769	
1丁目	0.17	0.1658		5丁目	0.15	0.1544	
2丁目	0.26	0.2601		<b>桜堤</b>	<b>0.61</b>	<b>0.6035</b>	<b>5.5</b>
3丁目	0.27	0.2700		1丁目	0.19	0.1918	
<b>西久保</b>	<b>0.65</b>	<b>0.6548</b>	<b>6.0</b>	2丁目	0.19	0.1872	
1丁目	0.25	0.2528		3丁目	0.23	0.2246	
2丁目	0.19	0.1885		<b>計</b>	<b>10.98</b>	<b>10.9800</b>	<b>100</b>
3丁目	0.21	0.2136					

資料:総務部 総務課(国土地理院「全国都道府県市区町村別面積調」)

(注) 四捨五入による誤差を解消するため、面積小数点第2位については桜堤3丁目、構成比については桜堤の値を調整している。

## (3) 地目別面積

(31.1.1)

地目	面積(m <sup>2</sup> )	構成比(%)	備考
<b>総数</b>	<b>10,249,697</b>	<b>100</b>	
畑	291,949	2.9	
畑(介在畑を除く)	281,905	2.8	農耕地として耕作している土地
介在畑	10,044	0.1	農耕地で宅地への転用が見込まれる土地
山林	180	0.0	平地林、竹藪等で他の地目に利用されていないもの
宅地	7,548,237	73.6	
高度商業地区	94,517	0.9	商業地として高度に発達している地域
普通商業地区	516,675	5.1	店舗が連なっている地域
併用住宅地区	536,044	5.2	店舗と住宅が混在している地域
普通住宅地区	4,944,154	48.2	主として一般住宅が連なり、もしくは集合している地域
中小工場地区	177,127	1.7	主として小規模の工場が集合している地域
農家小屋等宅地	49,918	0.5	農耕地の耕作者である者の倉庫又は居住地等に利用されている土地
学校用地	695,285	6.8	公立、私立の学校用地
公共用地	459,939	4.5	市役所、税務署、警察署等の公的機関の所在する土地
その他の宅地	74,578	0.7	上記以外の宅地で非課税の土地
雑種地	224,171	2.2	
鉄軌道用地(単体)	41,271	0.4	鉄道の軌道敷および乗降停車場敷地
鉄軌道用地(複合)	68,520	0.7	複合利用されている鉄軌道用地
鉄塔地	2,597	0.0	送配電用鉄塔敷地
私用道路	6,316	0.1	評価上私道として課税しているもの
その他の雑種地	105,467	1.0	ゴルフ練習場、自動車練習場、競技場、野球場、テニスコート、プール等の敷地
その他	2,185,160	21.3	
公衆用道路	1,323,512	12.9	評価上道路として非課税としている土地
水道用地	218,709	2.1	浄水場、ポンプ場等
水路敷	54,298	0.5	農耕用等に利用するため施設された用水敷地であって登記されているもの
公園地	498,321	4.9	
境内地	68,317	0.7	社寺等の本来の用に供する建物等の所在する土地
墳墓地	21,987	0.2	遺骨を埋葬し、墓石、墓標等が設置してある土地
準公共用地	16	0.0	公共の用に供された非課税の土地

資料:財務部 資産税課

自然条件

(4) 地目別面積の推移

(各年1.1)

地目別	27		28		29		30		31	
	面積(m <sup>2</sup> )	構成比	面積(m <sup>2</sup> )	構成比	面積(m <sup>2</sup> )	構成比	面積(m <sup>2</sup> )	構成比	面積(m <sup>2</sup> )	構成比
<b>総 数</b>	<b>10,235,827</b>	<b>100</b>	<b>10,238,409</b>	<b>100</b>	<b>10,241,136</b>	<b>100</b>	<b>10,243,963</b>	<b>100</b>	<b>10,249,697</b>	<b>100</b>
畑	323,555	3.2	321,496	3.1	309,998	3.0	298,270	2.9	291,949	2.9
畑 ( 介在畑を除く )	311,072	3.0	309,457	3.0	298,666	2.9	287,844	2.8	281,905	2.8
介 在 畑	12,483	0.1	12,039	0.1	11,332	0.1	10,426	0.1	10,044	0.1
山 林	180	0.0	180	0.0	180	0.0	180	0.0	180	0.0
宅 地	7,517,576	73.4	7,518,561	73.4	7,529,190	73.5	7,541,634	73.6	7,548,237	73.6
高度商業地区	94,627	0.9	94,564	0.9	94,564	0.9	94,517	0.9	94,517	0.9
普通商業地区	522,613	5.1	523,446	5.1	525,510	5.1	516,561	5.0	516,675	5.1
併用住宅地区	527,181	5.2	526,840	5.1	529,883	5.2	536,068	5.2	536,044	5.2
普通住宅地区	4,894,980	47.8	4,900,750	47.9	4,909,320	47.9	4,937,856	48.2	4,944,154	48.2
中小工場地区	190,227	1.9	190,260	1.9	190,260	1.9	177,127	1.7	177,127	1.7
農家小屋等宅地	57,303	0.6	55,331	0.5	51,815	0.5	50,902	0.5	49,918	0.5
学校用地	703,517	6.9	701,501	6.9	695,454	6.8	695,288	6.8	695,285	6.8
公共用地	460,558	4.5	459,545	4.5	459,425	4.5	458,407	4.5	459,939	4.5
その他の宅地	66,570	0.7	66,324	0.6	72,959	0.7	74,908	0.7	74,578	0.7
雑 種 地	220,123	2.2	220,175	2.2	220,235	2.2	223,448	2.2	224,171	2.2
鉄軌道用地(単体)	42,868	0.4	41,773	0.4	41,165	0.4	41,224	0.4	41,271	0.4
鉄軌道用地(複合)	66,169	0.6	67,263	0.7	67,929	0.7	67,929	0.7	68,520	0.7
鉄 塔 地	2,597	0.0	2,597	0.0	2,597	0.0	2,597	0.0	2,597	0.0
私 用 道 路	6,243	0.1	6,297	0.1	6,296	0.1	6,218	0.1	6,316	0.1
その他の雑種地	102,246	1.0	102,245	1.0	102,248	1.0	105,480	1.0	105,467	1.0
そ の 他	2,174,393	21.2	2,177,997	21.3	2,181,533	21.3	2,180,431	21.3	2,185,160	21.3
公衆用道路	1,310,605	12.8	1,314,398	12.8	1,316,697	12.9	1,319,019	12.9	1,323,512	12.9
水道用地	218,788	2.1	218,788	2.1	218,906	2.1	218,709	2.1	218,709	2.1
水路敷	54,298	0.5	54,297	0.5	54,298	0.5	54,298	0.5	54,298	0.5
公園地	500,369	4.9	500,327	4.9	501,348	4.9	498,067	4.9	498,321	4.9
境内地	68,329	0.7	68,184	0.7	68,263	0.7	68,317	0.7	68,317	0.7
墳 墓 地	22,004	0.2	22,003	0.2	22,004	0.2	22,004	0.2	21,987	0.2
準公共用地	-	-	-	-	17	0.0	17	0.0	16	0.0

資料:財務部 資産税課



## 4 気象

### (1) 気温、風速、湿度、降水量及び天気日数の推移

年月	気温(°C)			風速(m/s)	湿度(%)	降水量(mm)	天気日数			雪	雷
	平均	最高	最低				晴	曇	雨		
26	16.1	36.3	-3.6	1.5	68	1,999.0	230	83	52	9	23
27	16.3	37.5	-4.0	1.1	68	1,723.1	212	96	57	7	11
28	16.3	37.1	-4.7	1.0	68	1,618.8	184	127	55	6	7
29	15.6	37.0	-4.7	1.0	65	1,603.2	213	115	37	4	10
30	16.6	38.6	-6.6	0.9	67	1,538.1	232	93	40	7	14
30.1	3.5	14.0	-6.6	1.0	56	50.9	24	7	-	3	-
2	4.5	14.7	-3.6	0.8	57	62.1	20	5	3	4	-
3	10.9	24.9	-0.1	1.2	59	267.5	19	7	5	-	1
4	17.0	29.5	4.7	1.0	59	94.4	20	7	3	-	-
5	20.0	29.4	8.3	0.8	65	158.1	19	10	2	-	2
6	22.9	33.7	14.0	0.9	75	129.0	16	9	5	-	1
7	29.1	38.6	18.9	0.9	72	147.0	23	6	2	-	1
8	28.6	37.6	18.3	1.0	71	163.6	21	7	3	-	6
9	22.7	32.6	13.2	0.8	84	340.2	11	8	11	-	3
10	18.8	31.3	10.2	0.9	72	48.0	17	12	2	-	-
11	13.4	22.7	4.9	0.8	69	32.0	21	8	1	-	-
12	7.4	23.4	-2.6	1.2	62	45.5	21	7	3	-	-

資料:総務部 総務課(成蹊気象観測所)

(注)1 観測場所:成蹊気象観測所(東経139° 34.5′、北緯35° 42.5′、海拔56m)

2 平均気温とは毎日の最高気温と最低気温の平均をいう。また、最高、最低欄の値はその年(またはその月)の極値を示している。

3 観測時刻は午前9時。なお雪、雷は観測時刻にこだわらない。

4 天気日数の晴は快晴と晴の合計値。

5 風速は午前9時の10分間平均風速。

### (2) 氷霜日数の推移

年	結 氷 の 日					降 霜 の 日					
	計	1月	2月	3月	12月	計	1月	2月	3月	11月	12月
26	<b>47</b>	20	11	2	14	<b>48</b>	22	6	3	-	17
27	<b>27</b>	15	11	1	-	<b>45</b>	18	14	2	1	10
28	<b>21</b>	14	4	-	3	<b>54</b>	22	14	2	1	15
29	<b>30</b>	13	6	-	11	<b>52</b>	23	9	4	2	14
30	<b>28</b>	15	10	-	3	<b>29</b>	12	10	-	-	7

資料:総務部 総務課(成蹊気象観測所)

(注) 結氷は観測露場で見られた日数、降霜は成蹊学園周辺で見られた日数。

## Ⅱ 人 口

### 1 人 口

#### (1) 町別の人口及び世帯数の推移

町 名	面積 (km <sup>2</sup> )	27					28				
		人 口			世帯数	人口 密度	人 口			世帯数	人口 密度
		男	女	総数			男	女	総数		
<b>総 数</b>	<b>10.98</b>	<b>68,670</b>	<b>74,229</b>	<b>142,899</b>	<b>74,500</b>	<b>13,014</b>	<b>68,867</b>	<b>74,763</b>	<b>143,630</b>	<b>75,096</b>	<b>13,081</b>
吉 祥 寺 東 町	0.92	6,155	6,695	12,850	6,907	13,967	6,124	6,679	12,803	6,893	13,916
吉 祥 寺 南 町	0.99	6,455	7,063	13,518	7,441	13,655	6,403	7,114	13,517	7,474	13,654
御 殿 山	0.40	1,993	2,217	4,210	2,355	10,525	1,987	2,268	4,255	2,362	10,638
吉 祥 寺 本 町	0.86	5,331	6,026	11,357	6,922	13,206	5,366	6,027	11,393	6,919	13,248
吉 祥 寺 北 町	1.44	7,817	8,381	16,198	7,658	11,249	7,879	8,501	16,380	7,742	11,375
中 町	0.70	6,459	6,984	13,443	7,328	19,204	6,488	7,053	13,541	7,432	19,344
西 久 保	0.65	5,523	5,803	11,326	6,355	17,425	5,604	5,918	11,522	6,491	17,726
緑 町	0.54	3,875	4,432	8,307	3,865	15,383	3,885	4,482	8,367	3,910	15,494
八 幡 町	0.55	2,224	2,191	4,415	1,992	8,027	2,229	2,181	4,410	2,006	8,018
関 前	1.10	4,482	4,535	9,017	4,344	8,197	4,539	4,551	9,090	4,390	8,264
境	1.17	7,470	7,776	15,246	7,840	13,031	7,468	7,852	15,320	7,998	13,094
境 南 町	1.05	6,711	7,486	14,197	7,675	13,521	6,734	7,510	14,244	7,689	13,566
桜 堤	0.61	4,175	4,640	8,815	3,818	14,451	4,161	4,627	8,788	3,790	14,407

資料: 市民部 市民課(住民基本台帳人口)

#### (2) 年齢(5歳階級)別の男女別人口の推移

年 齢	27			28			29		
	男	女	総数	男	女	総数	男	女	総数
<b>総 数</b>	<b>68,670</b>	<b>74,229</b>	<b>142,899</b>	<b>68,867</b>	<b>74,763</b>	<b>143,630</b>	<b>69,290</b>	<b>75,316</b>	<b>144,606</b>
0 ～ 4 歳	3,111	2,911	6,022	3,129	2,949	6,078	3,174	3,019	6,193
5 ～ 9 歳	2,775	2,563	5,338	2,802	2,670	5,472	2,859	2,694	5,553
10 ～ 14 歳	2,560	2,426	4,986	2,578	2,465	5,043	2,584	2,522	5,106
15 ～ 19 歳	2,777	2,593	5,370	2,859	2,626	5,485	2,911	2,585	5,496
20 ～ 24 歳	4,036	4,057	8,093	3,997	4,147	8,144	4,033	4,241	8,274
25 ～ 29 歳	4,997	5,122	10,119	4,874	5,038	9,912	4,844	5,068	9,912
30 ～ 34 歳	5,838	5,915	11,753	5,673	5,746	11,419	5,597	5,537	11,134
35 ～ 39 歳	5,991	6,007	11,998	5,871	5,890	11,761	5,720	5,867	11,587
40 ～ 44 歳	5,973	6,287	12,260	6,011	6,256	12,267	5,957	6,099	12,056
45 ～ 49 歳	5,529	5,562	11,091	5,610	5,744	11,354	5,812	6,036	11,848
50 ～ 54 歳	4,749	4,852	9,601	4,822	4,999	9,821	4,904	5,057	9,961
55 ～ 59 歳	3,912	4,054	7,966	4,053	4,111	8,164	4,168	4,253	8,421
60 ～ 64 歳	3,648	3,842	7,490	3,556	3,780	7,336	3,469	3,790	7,259
65 ～ 69 歳	3,989	4,417	8,406	4,192	4,627	8,819	4,219	4,508	8,727
70 ～ 74 歳	2,968	3,790	6,758	2,899	3,662	6,561	2,935	3,706	6,641
75 ～ 79 歳	2,326	3,227	5,553	2,304	3,221	5,525	2,380	3,298	5,678
80 ～ 84 歳	1,908	2,985	4,893	1,961	3,038	4,999	1,932	3,061	4,993
85 ～ 89 歳	1,059	2,154	3,213	1,117	2,205	3,322	1,202	2,273	3,475
90 ～ 94 歳	429	1,068	1,497	451	1,145	1,596	470	1,211	1,681
95 歳 以上	95	397	492	108	444	552	120	491	611

資料: 市民部 市民課(住民基本台帳人口)

(各年4.1)

29					30					31				
人 口			世帯数	人口 密度	人 口			世帯数	人口 密度	人 口			世帯数	人口 密度
男	女	総数			男	女	総数			男	女	総数		
<b>69,290</b>	<b>75,316</b>	<b>144,606</b>	<b>75,768</b>	<b>13,170</b>	<b>69,704</b>	<b>75,787</b>	<b>145,491</b>	<b>76,366</b>	<b>13,251</b>	<b>70,233</b>	<b>76,412</b>	<b>146,645</b>	<b>77,111</b>	<b>13,356</b>
6,163	6,718	12,881	7,009	14,001	6,211	6,750	12,961	7,024	14,088	6,254	6,753	13,007	7,135	14,138
6,360	7,102	13,462	7,441	13,598	6,376	7,116	13,492	7,513	13,628	6,372	7,115	13,487	7,538	13,623
2,004	2,225	4,229	2,348	10,573	2,015	2,230	4,245	2,333	10,613	2,049	2,248	4,297	2,395	10,743
5,462	6,092	11,554	7,010	13,435	5,502	6,125	11,627	7,038	13,520	5,516	6,230	11,746	7,153	13,658
7,870	8,475	16,345	7,725	11,351	7,836	8,463	16,299	7,772	11,319	7,859	8,491	16,350	7,810	11,354
6,443	7,112	13,555	7,472	19,364	6,547	7,250	13,797	7,586	19,710	6,980	7,626	14,606	7,925	20,866
5,755	6,044	11,799	6,639	18,152	5,822	6,098	11,920	6,740	18,338	5,772	6,072	11,844	6,662	18,222
3,925	4,537	8,462	3,985	15,670	3,898	4,527	8,425	3,981	15,602	3,872	4,534	8,406	4,006	15,567
2,188	2,186	4,374	1,999	7,953	2,157	2,202	4,359	1,991	7,925	2,131	2,190	4,321	1,995	7,856
4,587	4,595	9,182	4,439	8,347	4,666	4,714	9,380	4,510	8,527	4,668	4,683	9,351	4,507	8,501
7,540	7,923	15,463	8,111	13,216	7,566	7,976	15,542	8,171	13,284	7,516	7,979	15,495	8,132	13,244
6,796	7,628	14,424	7,774	13,737	6,863	7,666	14,529	7,869	13,837	6,968	7,824	14,792	8,018	14,088
4,197	4,679	8,876	3,816	14,551	4,245	4,670	8,915	3,838	14,615	4,276	4,667	8,943	3,835	14,661

(各年4.1)

30			31				27年と31年の比較		
男	女	総数	男	女	総数	構成比(%)	男	女	総数
<b>69,704</b>	<b>75,787</b>	<b>145,491</b>	<b>70,233</b>	<b>76,412</b>	<b>146,645</b>	100	<b>1,563</b>	<b>2,183</b>	<b>3,746</b>
3,153	2,998	6,151	3,169	2,949	6,118	4.2	58	38	96
2,943	2,707	5,650	2,993	2,803	5,796	4.0	218	240	458
2,657	2,622	5,279	2,790	2,624	5,414	3.7	230	198	428
2,855	2,640	5,495	2,791	2,628	5,419	3.7	14	35	49
4,091	4,311	8,402	4,143	4,439	8,582	5.9	107	382	489
4,909	5,032	9,941	4,873	4,957	9,830	6.7	△ 124	△ 165	△ 289
5,391	5,407	10,798	5,304	5,337	10,641	7.3	△ 534	△ 578	△ 1,112
5,727	5,778	11,505	5,648	5,744	11,392	7.8	△ 343	△ 263	△ 606
5,840	6,061	11,901	5,756	5,990	11,746	8.0	△ 217	△ 297	△ 514
5,862	6,124	11,986	5,905	6,258	12,163	8.3	376	696	1,072
5,132	5,233	10,365	5,296	5,441	10,737	7.3	547	589	1,136
4,313	4,369	8,682	4,410	4,572	8,982	6.1	498	518	1,016
3,432	3,759	7,191	3,596	3,782	7,378	5.0	△ 52	△ 60	△ 112
3,897	4,194	8,091	3,671	3,963	7,634	5.2	△ 318	△ 454	△ 772
3,247	3,990	7,237	3,417	4,114	7,531	5.1	449	324	773
2,495	3,356	5,851	2,656	3,541	6,197	4.2	330	314	644
1,939	3,088	5,027	1,911	2,972	4,883	3.3	3	△ 13	△ 10
1,225	2,337	3,562	1,280	2,393	3,673	2.5	221	239	460
475	1,266	1,741	484	1,350	1,834	1.3	55	282	337
121	515	636	140	555	695	0.5	45	158	203

## (3)町丁目別の年齢(5歳階級)別人口

町 丁 目		総 数	0～4歳	5～9歳	10～14歳	15～19歳	20～24歳	25～29歳	30～34歳	35～39歳
総 数	総数	146,645	6,118	5,796	5,414	5,419	8,582	9,830	10,641	11,392
	男	70,233	3,169	2,993	2,790	2,791	4,143	4,873	5,304	5,648
	女	76,412	2,949	2,803	2,624	2,628	4,439	4,957	5,337	5,744
吉祥寺東町	総数	13,007	355	445	421	474	931	922	859	938
	男	6,254	192	229	215	251	473	460	430	440
	女	6,753	163	216	206	223	458	462	429	498
1 丁 目	男	1,563	40	46	34	71	145	142	138	112
	女	1,581	29	35	34	46	136	118	114	121
2 丁 目	男	2,227	53	71	79	97	162	157	150	166
	女	2,459	63	55	69	88	154	170	153	186
3 丁 目	男	1,732	68	81	71	55	120	99	93	109
	女	1,868	50	96	67	59	113	115	100	124
4 丁 目	男	732	31	31	31	28	46	62	49	53
	女	845	21	30	36	30	55	59	62	67
吉祥寺南町	総数	13,487	413	397	417	450	845	973	1,002	1,023
	男	6,372	197	212	222	242	379	471	495	506
	女	7,115	216	185	195	208	466	502	507	517
1 丁 目	男	1,043	31	35	45	32	48	58	59	81
	女	1,277	45	38	42	29	66	75	83	88
2 丁 目	男	1,337	44	30	35	47	74	110	146	127
	女	1,477	42	43	29	47	107	114	128	138
3 丁 目	男	1,707	57	66	56	64	107	116	114	129
	女	1,944	55	40	60	63	112	135	118	130
4 丁 目	男	1,458	41	45	53	63	91	115	115	109
	女	1,572	46	41	39	46	119	112	111	95
5 丁 目	男	827	24	36	33	36	59	72	61	60
	女	845	28	23	25	23	62	66	67	66
御 殿 山	総数	4,297	192	177	123	119	215	284	285	410
	男	2,049	98	80	61	54	117	137	147	198
	女	2,248	94	97	62	65	98	147	138	212
1 丁 目	男	1,053	45	41	27	26	45	59	86	105
	女	1,212	51	46	29	26	54	65	74	113
2 丁 目	男	996	53	39	34	28	72	78	61	93
	女	1,036	43	51	33	39	44	82	64	99
吉祥寺本町	総数	11,746	380	322	311	329	749	900	1,005	1,033
	男	5,516	188	164	165	166	315	436	503	531
	女	6,230	192	158	146	163	434	464	502	502
1 丁 目	男	1,013	27	21	17	28	55	78	79	119
	女	1,018	32	28	19	23	63	76	83	81
2 丁 目	男	1,299	36	28	39	30	70	132	133	134
	女	1,451	31	27	21	32	138	138	138	116
3 丁 目	男	1,420	53	42	41	41	87	140	134	148
	女	1,576	51	38	34	35	107	126	133	137
4 丁 目	男	1,784	72	73	68	67	103	86	157	130
	女	2,185	78	65	72	73	126	124	148	168

資料:市民部 市民課(住民基本台帳人口)

(31.4.1)

40~44歳	45~49歳	50~54歳	55~59歳	60~64歳	65~69歳	70~74歳	75~79歳	80~84歳	85~89歳	90~94歳	95歳以上
<b>11,746</b>	<b>12,163</b>	<b>10,737</b>	<b>8,982</b>	<b>7,378</b>	<b>7,634</b>	<b>7,531</b>	<b>6,197</b>	<b>4,883</b>	<b>3,673</b>	<b>1,834</b>	<b>695</b>
<b>5,756</b>	<b>5,905</b>	<b>5,296</b>	<b>4,410</b>	<b>3,596</b>	<b>3,671</b>	<b>3,417</b>	<b>2,656</b>	<b>1,911</b>	<b>1,280</b>	<b>484</b>	<b>140</b>
<b>5,990</b>	<b>6,258</b>	<b>5,441</b>	<b>4,572</b>	<b>3,782</b>	<b>3,963</b>	<b>4,114</b>	<b>3,541</b>	<b>2,972</b>	<b>2,393</b>	<b>1,350</b>	<b>555</b>
1,062	1,031	962	769	669	708	744	604	503	342	196	72
512	517	477	382	310	359	353	264	205	107	57	21
550	514	485	387	359	349	391	340	298	235	139	51
130	130	104	102	65	92	75	47	46	27	14	3
123	116	102	90	93	77	78	82	66	63	36	22
178	165	176	154	107	130	134	114	64	35	23	12
211	180	191	154	119	140	151	122	104	82	53	14
157	161	137	91	103	97	95	76	68	33	14	4
147	156	134	96	107	83	119	104	87	63	34	14
47	61	60	35	35	40	49	27	27	12	6	2
69	62	58	47	40	49	43	32	41	27	16	1
1,059	1,113	980	894	654	738	753	643	474	395	188	76
525	530	491	435	308	333	335	284	188	145	59	15
534	583	489	459	346	405	418	359	286	250	129	61
87	97	83	89	46	65	50	52	40	27	15	3
91	87	93	86	59	71	79	71	63	65	33	13
111	122	98	87	51	61	68	57	32	27	10	-
105	119	104	99	68	79	74	63	56	37	16	9
138	130	137	112	95	93	93	84	47	49	12	8
153	186	125	132	112	106	127	89	82	72	31	16
114	112	111	86	78	75	81	72	46	31	18	2
109	114	116	92	67	103	105	95	59	53	35	15
75	69	62	61	38	39	43	19	23	11	4	2
76	77	51	50	40	46	33	41	26	23	14	8
363	422	336	256	228	210	215	169	126	89	58	20
183	222	162	115	108	111	91	66	48	35	12	4
180	200	174	141	120	99	124	103	78	54	46	16
103	110	81	70	53	58	43	41	32	23	3	2
96	113	99	91	70	42	64	65	49	35	21	9
80	112	81	45	55	53	48	25	16	12	9	2
84	87	75	50	50	57	60	38	29	19	25	7
1,020	1,036	878	724	581	578	574	457	366	288	156	59
509	502	431	332	269	265	258	185	140	106	43	8
511	534	447	392	312	313	316	272	226	182	113	51
96	122	96	54	58	46	39	26	28	18	6	-
70	106	77	69	58	47	60	52	35	22	14	3
130	134	92	72	56	58	56	36	32	20	10	1
124	120	98	73	73	66	62	58	51	42	28	15
112	109	112	82	55	71	67	50	38	25	11	2
138	134	121	89	80	76	77	67	57	41	24	11
171	137	131	124	100	90	96	73	42	43	16	5
179	174	151	161	101	124	117	95	83	77	47	22

(3)町丁目別の年齢(5歳階級)別人口(続き)

町 丁 目		総 数	0～4歳	5～9歳	10～14歳	15～19歳	20～24歳	25～29歳	30～34歳	35～39歳
吉祥寺北町	総数	16,350	747	727	703	692	803	940	1,165	1,238
	男	7,859	413	393	365	363	408	460	570	609
	女	8,491	334	334	338	329	395	480	595	629
1丁目	男	1,871	65	75	52	60	109	140	162	173
	女	1,993	61	60	58	56	107	142	149	158
2丁目	男	1,478	99	80	68	54	82	87	145	107
	女	1,645	79	62	66	69	82	100	133	119
3丁目	男	1,993	129	93	101	95	94	108	146	167
	女	2,095	101	92	83	78	86	133	160	172
4丁目	男	1,671	73	93	91	105	92	104	77	100
	女	1,851	54	86	82	87	83	78	98	120
5丁目	男	846	47	52	53	49	31	21	40	62
	女	907	39	34	49	39	37	27	55	60
中 町	総数	14,606	732	568	449	426	834	1,136	1,227	1,259
	男	6,980	355	283	205	217	431	591	601	633
	女	7,626	377	285	244	209	403	545	626	626
1丁目	男	1,666	61	65	46	44	91	135	124	150
	女	1,980	79	74	64	46	111	139	150	139
2丁目	男	2,114	91	76	45	59	149	226	204	192
	女	2,182	107	78	63	44	125	186	187	185
3丁目	男	3,200	203	142	114	114	191	230	273	291
	女	3,464	191	133	117	119	167	220	289	302
西久保	総数	11,844	517	413	358	348	676	894	1,009	1,005
	男	5,772	260	215	183	172	321	467	512	541
	女	6,072	257	198	175	176	355	427	497	464
1丁目	男	1,212	55	41	33	39	62	83	97	97
	女	1,410	51	43	31	35	78	89	99	88
2丁目	男	2,241	111	76	75	79	118	213	213	204
	女	2,268	107	73	67	72	142	184	212	176
3丁目	男	2,319	94	98	75	54	141	171	202	240
	女	2,394	99	82	77	69	135	154	186	200
緑 町	総数	8,406	327	418	448	436	350	292	374	516
	男	3,872	180	233	242	225	177	150	204	237
	女	4,534	147	185	206	211	173	142	170	279
1丁目	男	1,106	55	76	57	48	51	64	79	88
	女	1,124	38	52	48	45	55	56	56	98
2丁目	男	2,429	112	133	170	160	103	63	107	129
	女	3,047	99	119	138	150	99	66	104	160
3丁目	男	337	13	24	15	17	23	23	18	20
	女	363	10	14	20	16	19	20	10	21
八幡町	総数	4,321	263	181	184	183	216	299	330	330
	男	2,131	140	85	100	107	109	159	161	159
	女	2,190	123	96	84	76	107	140	169	171
1丁目	男	636	40	31	42	36	37	39	43	58
	女	641	27	35	34	26	39	35	51	64
2丁目	男	327	71	18	5	5	7	48	71	58
	女	334	64	27	8	3	5	52	70	49
3丁目	男	684	15	18	29	39	41	44	23	25
	女	723	17	18	22	23	36	38	28	38
4丁目	男	484	14	18	24	27	24	28	24	18
	女	492	15	16	20	24	27	15	20	20

(31.4.1)

40～44歳	45～49歳	50～54歳	55～59歳	60～64歳	65～69歳	70～74歳	75～79歳	80～84歳	85～89歳	90～94歳	95歳以上
1,281	1,338	1,186	943	831	813	863	752	574	438	233	83
614	634	570	483	397	375	398	320	248	166	58	15
667	704	616	460	434	438	465	432	326	272	175	68
148	149	114	129	103	91	99	84	58	42	15	3
158	141	149	124	109	102	107	113	64	77	49	9
103	115	108	110	77	55	57	46	41	31	9	4
106	139	122	89	75	63	70	72	68	58	46	27
162	150	140	113	94	87	108	88	61	39	13	5
172	161	139	107	105	111	128	98	79	50	27	13
132	136	142	92	87	79	90	66	63	32	15	2
161	179	152	88	101	102	112	92	72	55	39	10
69	84	66	39	36	63	44	36	25	22	6	1
70	84	54	52	44	60	48	57	43	32	14	9
1,264	1,255	1,030	909	738	707	699	508	418	266	135	46
617	608	486	437	351	326	312	223	162	96	37	9
647	647	544	472	387	381	387	285	256	170	98	37
190	154	145	108	100	81	58	54	33	17	8	2
196	186	180	138	102	92	88	61	65	38	24	8
165	185	138	125	104	96	93	76	45	34	9	2
175	190	134	142	112	100	121	74	75	48	25	11
262	269	203	204	147	149	161	93	84	45	20	5
276	271	230	192	173	189	178	150	116	84	49	18
957	976	824	647	589	685	620	440	381	277	145	83
476	500	406	333	295	333	290	184	154	83	29	18
481	476	418	314	294	352	330	256	227	194	116	65
80	76	88	61	77	98	87	50	51	23	9	5
88	88	82	83	105	106	89	72	59	64	44	16
187	202	157	141	112	112	93	61	49	28	7	3
190	198	174	114	84	121	96	86	77	57	24	14
209	222	161	131	106	123	110	73	54	32	13	10
203	190	162	117	105	125	145	98	91	73	48	35
622	734	668	492	450	499	490	450	371	280	144	45
300	317	324	235	203	217	197	182	118	91	32	8
322	417	344	257	247	282	293	268	253	189	112	37
100	92	89	62	71	59	49	32	13	17	4	-
91	106	76	78	69	73	54	42	36	28	17	6
177	197	202	159	110	143	131	135	97	70	23	8
200	284	235	157	157	187	221	211	203	148	83	26
23	28	33	14	22	15	17	15	8	4	5	-
31	27	33	22	21	22	18	15	14	13	12	5
244	323	274	283	232	258	231	179	140	116	40	15
116	165	141	133	110	141	114	88	56	33	10	4
128	158	133	150	122	117	117	91	84	83	30	11
30	65	55	38	27	28	25	17	17	7	-	1
46	70	41	42	20	23	18	24	23	16	5	2
16	7	7	2	1	3	3	3	-	2	-	-
18	14	3	3	5	3	6	1	1	2	-	-
46	45	49	64	57	60	47	34	25	17	5	1
31	47	52	76	65	48	56	44	35	30	15	4
24	48	30	29	25	50	39	34	14	7	5	2
33	27	37	29	32	43	37	22	25	35	10	5

(3) 町丁目別の年齢(5歳階級)別人口(続き)

町 丁 目		総 数	0～4歳	5～9歳	10～14歳	15～19歳	20～24歳	25～29歳	30～34歳	35～39歳
関 前	総数	9,351	424	418	384	426	580	519	601	694
	男	4,668	228	234	202	224	296	259	316	367
	女	4,683	196	184	182	202	284	260	285	327
1 丁 目	男	251	12	13	7	8	11	14	14	13
	女	254	7	5	9	9	11	9	17	15
2 丁 目	男	1,226	68	57	49	53	69	65	85	97
	女	1,202	50	44	40	39	71	67	80	78
3 丁 目	男	1,620	90	114	91	96	119	77	99	132
	女	1,607	87	85	77	88	97	83	91	138
4 丁 目	男	745	22	29	25	32	45	44	47	55
	女	745	24	21	31	27	45	45	47	37
5 丁 目	男	826	36	21	30	35	52	59	71	70
	女	875	28	29	25	39	60	56	50	59
境	総数	15,495	636	536	581	662	1,071	1,241	1,240	1,137
	男	7,516	335	278	309	346	520	604	619	545
	女	7,979	301	258	272	316	551	637	621	592
1 丁 目	男	1,672	70	48	57	67	132	161	163	153
	女	1,792	54	49	39	57	149	214	185	158
2 丁 目	男	1,820	86	72	67	63	120	151	179	143
	女	1,933	80	67	52	58	145	157	168	163
3 丁 目	男	930	29	31	45	54	60	59	52	44
	女	1,012	33	27	38	51	63	64	52	59
4 丁 目	男	985	56	49	30	53	68	69	85	77
	女	998	55	41	46	41	63	59	87	89
5 丁 目	男	2,109	94	78	110	109	140	164	140	128
	女	2,244	79	74	97	109	131	143	129	123
境 南 町	総数	14,792	616	511	502	519	963	1,115	1,138	1,120
	男	6,968	315	243	258	252	431	521	549	562
	女	7,824	301	268	244	267	532	594	589	558
1 丁 目	男	1,130	69	51	39	23	62	95	92	111
	女	1,259	71	46	33	38	82	101	93	119
2 丁 目	男	2,173	106	76	80	87	124	146	158	172
	女	2,628	89	94	64	90	203	200	190	190
3 丁 目	男	1,264	56	48	50	42	77	103	99	100
	女	1,374	54	44	57	49	86	116	104	93
4 丁 目	男	1,350	46	31	44	51	98	104	115	100
	女	1,431	50	46	43	59	103	94	104	100
5 丁 目	男	1,051	38	37	45	49	70	73	85	79
	女	1,132	37	38	47	31	58	83	98	56
桜 堤	総数	8,943	516	683	533	355	349	315	406	689
	男	4,276	268	344	263	172	166	158	197	320
	女	4,667	248	339	270	183	183	157	209	369
1 丁 目	男	1,278	75	50	59	40	57	57	79	90
	女	1,429	77	60	42	47	65	45	80	91
2 丁 目	男	2,464	182	272	177	101	82	76	87	202
	女	2,678	159	267	199	107	96	86	108	257
3 丁 目	男	534	11	22	27	31	27	25	31	28
	女	560	12	12	29	29	22	26	21	21



(31.4.1)

40~44歳	45~49歳	50~54歳	55~59歳	60~64歳	65~69歳	70~74歳	75~79歳	80~84歳	85~89歳	90~94歳	95歳以上
762	729	714	620	457	508	440	393	314	218	109	41
377	357	366	317	244	256	212	164	126	82	33	8
385	372	348	303	213	252	228	229	188	136	76	33
18	19	20	17	15	18	18	12	9	8	5	-
13	21	17	24	11	18	14	14	14	14	8	4
108	93	94	90	58	73	59	35	40	26	4	3
106	101	87	81	57	76	63	55	50	38	11	8
146	127	132	103	81	67	47	46	27	17	9	-
149	138	133	94	58	67	66	56	50	25	17	8
49	60	57	55	54	46	46	27	23	18	9	2
52	53	56	55	49	38	39	43	33	24	16	10
56	58	63	52	36	52	42	44	27	13	6	3
65	59	55	49	38	53	46	61	41	35	24	3
1,130	1,320	1,159	980	763	746	654	616	432	372	161	58
557	648	564	493	399	378	296	269	160	137	46	13
573	672	595	487	364	368	358	347	272	235	115	45
129	146	94	87	80	79	69	69	29	28	10	1
117	125	100	99	68	85	92	63	48	53	29	8
142	152	122	135	95	93	59	61	39	31	7	3
150	168	126	115	84	69	76	88	78	60	21	8
65	73	85	69	65	52	56	37	20	24	5	5
48	99	97	72	56	62	53	50	35	34	14	5
84	87	76	52	55	40	31	30	18	15	8	2
86	81	82	58	37	34	33	30	30	26	15	5
137	190	187	150	104	114	81	72	54	39	16	2
172	199	190	143	119	118	104	116	81	62	36	19
1,080	1,132	1,061	943	765	775	802	667	489	366	160	68
523	535	538	449	387	378	360	286	196	126	44	15
557	597	523	494	378	397	442	381	293	240	116	53
101	87	65	71	57	53	54	39	24	27	8	2
99	101	64	68	56	60	62	52	51	44	15	4
169	164	183	145	137	127	92	81	72	27	18	9
175	205	185	196	141	123	132	124	93	77	40	17
92	101	94	74	61	68	84	54	30	22	6	3
120	91	91	79	63	77	80	60	49	36	16	9
87	103	111	95	79	67	74	69	41	30	4	1
87	104	112	80	69	77	88	76	57	43	26	13
74	80	85	64	53	63	56	43	29	20	8	-
76	96	71	71	49	60	80	69	43	40	19	10
902	754	665	522	421	409	446	319	295	226	109	29
447	370	340	266	215	199	201	141	110	73	24	2
455	384	325	256	206	210	245	178	185	153	85	27
114	82	109	83	78	77	70	47	56	43	11	1
101	90	108	87	71	74	85	76	90	89	39	12
297	247	191	153	98	92	81	59	33	24	9	1
309	255	178	134	99	90	108	68	70	51	28	9
36	41	40	30	39	30	50	35	21	6	4	-
45	39	39	35	36	46	52	34	25	13	18	6

(4) 東京都の人口(推計)

(31.4.1)

地 域	人 口			性 比 (女100に対する 男の割合)	人口総数に 対する割合 (%)	面 積 (km <sup>2</sup> )	人口密度 (1km <sup>2</sup> 当たり)	1世帯当 たり人員	(参 考) 世 帯 数
	総 数	男	女						
<b>総 数</b>	<b>13,885,101</b>	<b>6,827,596</b>	<b>7,057,505</b>	<b>96.7</b>	<b>100.00</b>	<b>2,193.96</b>	<b>6,329</b>	<b>1.97</b>	<b>7,060,221</b>
<b>区 部</b>	<b>9,597,128</b>	<b>4,712,110</b>	<b>4,885,018</b>	<b>96.5</b>	<b>69.12</b>	<b>627.57</b>	<b>15,293</b>	<b>1.89</b>	<b>5,086,401</b>
<b>市 部</b>	<b>4,206,446</b>	<b>2,074,055</b>	<b>2,132,391</b>	<b>97.3</b>	<b>30.29</b>	<b>783.95</b>	<b>5,366</b>	<b>2.17</b>	<b>1,938,782</b>
<b>郡 部</b>	<b>56,764</b>	<b>28,397</b>	<b>28,367</b>	<b>100.1</b>	<b>0.41</b>	<b>375.86</b>	<b>151</b>	<b>2.55</b>	<b>22,239</b>
<b>島 部</b>	<b>24,763</b>	<b>13,034</b>	<b>11,729</b>	<b>111.1</b>	<b>0.18</b>	<b>406.58</b>	<b>61</b>	<b>1.93</b>	<b>12,799</b>
<b>区 部</b>									
千代田区	64,533	32,502	32,031	101.5	0.46	11.66	5,535	1.75	36,827
中央区	163,185	77,823	85,362	91.2	1.18	10.21	15,983	1.80	90,463
港区	258,075	121,587	136,488	89.1	1.86	20.37	12,669	1.86	138,454
新宿区	347,661	174,242	173,419	100.5	2.50	18.22	19,081	1.61	216,323
文京区	232,801	112,140	120,661	92.9	1.68	11.29	20,620	1.81	128,565
台東区	206,816	106,149	100,667	105.4	1.49	10.11	20,457	1.72	120,329
墨田区	268,192	132,972	135,220	98.3	1.93	13.77	19,477	1.89	141,731
江東区	516,636	254,726	261,910	97.3	3.72	40.16	12,864	2.00	258,568
品川区	407,084	200,994	206,090	97.5	2.93	22.84	17,823	1.80	226,534
目黒区	286,462	135,435	151,027	89.7	2.06	14.67	19,527	1.88	152,481
大田区	737,700	368,005	369,695	99.5	5.31	60.83	12,127	1.88	391,373
世田谷区	933,708	441,489	492,219	89.7	6.72	58.05	16,085	1.92	485,997
渋谷区	233,060	112,121	120,939	92.7	1.68	15.11	15,424	1.65	141,655
中野区	340,019	171,416	168,603	101.7	2.45	15.59	21,810	1.64	207,769
杉並区	582,864	280,420	302,444	92.7	4.20	34.06	17,113	1.78	327,088
豊島区	300,512	150,683	149,829	100.6	2.16	13.01	23,099	1.62	185,369
北区	352,806	175,501	177,305	99.0	2.54	20.61	17,118	1.86	189,833
荒川区	217,692	107,269	110,423	97.1	1.57	10.16	21,426	2.00	108,920
板橋区	581,066	284,131	296,935	95.7	4.18	32.22	18,034	1.86	311,910
練馬区	737,906	356,838	381,068	93.6	5.31	48.08	15,347	2.07	356,614
足立区	681,309	340,371	340,938	99.8	4.91	53.25	12,795	2.06	330,678
葛飾区	453,522	226,371	227,151	99.7	3.27	34.80	13,032	2.11	214,694
江戸川区	693,519	348,925	344,594	101.3	4.99	49.90	13,898	2.14	324,226
<b>市 部</b>									
八王子市	576,139	290,081	286,058	101.4	4.15	186.38	3,091	2.20	261,508
立川市	180,655	89,019	91,636	97.1	1.30	24.36	7,416	2.05	88,182
<b>武蔵野市</b>	<b>148,124</b>	<b>70,911</b>	<b>77,213</b>	<b>91.8</b>	<b>1.07</b>	<b>10.98</b>	<b>13,490</b>	<b>1.94</b>	<b>76,422</b>
三鷹市	191,628	92,798	98,830	93.9	1.38	16.42	11,670	2.05	93,519
青梅市	134,115	67,134	66,981	100.2	0.97	103.31	1,298	2.41	55,762
府中市	262,748	132,621	130,127	101.9	1.89	29.43	8,928	2.14	122,765
昭島市	112,018	55,536	56,482	98.3	0.81	17.34	6,460	2.25	49,831
調布市	238,575	115,973	122,602	94.6	1.72	21.58	11,055	2.04	117,113

資料:総務部 総務課(東京都「東京都の人口(推計)」)

(注)1 面積は、総務局行政部長通知「東京都区市町村別の面積について」による平成30年10月1日現在の数値である。

2 区部の面積には、荒川河口部、中央防波堤埋立地を含み、八丈支庁の面積には鳥島、ペヨネース列岩、須美寿島、孀婦岩を含む。

## (4) 東京都の人口(推計)(続き)

(31.4.1)

地 域	人 口			性 比 (女100に対す る男の割合)	人口総数に対 する割合 (%)	面 積 (km <sup>2</sup> )	人口密度 (1km <sup>2</sup> 当たり)	1世帯当 たり人員	(参 考) 世 帯 数
	総 数	男	女						
<b>市 部</b>									
町田市	434,055	212,359	221,696	95.8	3.13	71.55	6,066	2.25	193,103
小金井市	125,174	61,787	63,387	97.5	0.90	11.30	11,077	2.00	62,486
小平市	195,154	96,000	99,154	96.8	1.41	20.51	9,515	2.25	86,700
日野市	189,190	94,486	94,704	99.8	1.36	27.55	6,867	2.14	88,400
東村山市	149,910	72,886	77,024	94.6	1.08	17.14	8,746	2.24	66,825
国分寺市	127,140	62,077	65,063	95.4	0.92	11.46	11,094	2.04	62,274
国立市	74,871	36,478	38,393	95.0	0.54	8.15	9,187	2.10	35,631
福生市	57,801	28,789	29,012	99.2	0.42	10.16	5,689	2.06	28,076
狛江市	83,469	40,515	42,954	94.3	0.60	6.39	13,062	1.99	41,914
東大和市	84,283	41,303	42,980	96.1	0.61	13.42	6,280	2.31	36,488
清瀬市	75,246	36,106	39,140	92.2	0.54	10.23	7,355	2.24	33,576
東久留米市	116,249	56,302	59,947	93.9	0.84	12.88	9,026	2.26	51,434
武蔵村山市	71,595	35,660	35,935	99.2	0.52	15.32	4,673	2.43	29,484
多摩市	147,658	72,125	75,533	95.5	1.06	21.01	7,028	2.16	68,308
稲城市	91,245	45,702	45,543	100.3	0.66	17.97	5,078	2.34	39,051
羽村市	54,920	27,972	26,948	103.8	0.40	9.90	5,547	2.30	23,894
あきる野市	80,119	39,760	40,359	98.5	0.58	73.47	1,090	2.51	31,909
西東京市	204,365	99,675	104,690	95.2	1.47	15.75	12,976	2.17	94,127
<b>郡 部</b>									
瑞穂町	32,601	16,550	16,051	103.1	0.23	16.85	1,935	2.41	13,538
日の出町	17,150	8,370	8,780	95.3	0.12	28.07	611	2.93	5,858
檜原村	2,046	991	1,055	93.9	0.01	105.41	19	2.47	829
奥多摩町	4,967	2,486	2,481	100.2	0.04	225.53	22	2.47	2,014
<b>島 部</b>									
大島支庁	11,955	6,102	5,853	104.3	0.09	140.99	85	2.03	5,897
大島町	7,200	3,684	3,516	104.8	0.05	90.76	79	1.97	3,648
利島村	331	192	139	138.1	0.00	4.12	80	1.74	190
新島村	2,599	1,290	1,309	98.5	0.02	27.54	94	2.06	1,261
神津島村	1,825	936	889	105.3	0.01	18.58	98	2.29	798
三宅支庁	2,564	1,417	1,147	123.5	0.02	75.80	34	1.69	1,520
三宅村	2,231	1,239	992	124.9	0.02	55.26	40	1.68	1,330
御蔵島村	333	178	155	114.8	0.00	20.54	16	1.75	190
八丈支庁	7,203	3,622	3,581	101.1	0.05	83.01	87	1.88	3,841
八丈町	7,047	3,529	3,518	100.3	0.05	72.23	98	1.89	3,725
青ヶ島村	156	93	63	147.6	0.00	5.96	26	1.34	116
小笠原支庁	3,041	1,893	1,148	164.9	0.02	106.78	28	1.97	1,541
小笠原村	3,041	1,893	1,148	164.9	0.02	106.78	28	1.97	1,541

(5) 本籍人口の推移

(各年4.1)

区 分	27	28	29	30	31
人 数	132,726	133,523	134,163	134,800	135,227

資料: 市民部 市民課

(6) 人口動態の推移

(各年12月末日)

年	出 生	死 亡	転 入 その他の増	転 出 その他の減	婚 姻	離 婚
26	1,320	1,119	12,056	10,646	1,560	335
27	1,350	1,148	12,221	11,299	1,648	323
28	1,287	1,139	11,666	11,112	1,558	352
29	1,243	1,153	11,974	11,126	1,567	322
30	1,213	1,178	12,393	10,920	1,577	335

資料: 市民部 市民課(住民基本台帳人口)

(注) 1 平成24年7月9日住民基本台帳法改正により、平成25年から外国人住民を含む。

2 婚姻、離婚は武蔵野市に本籍を有するもの(届出件数・他市区町村受理分を含む)。

(7) 国籍別外国人数

(31.4.1)

国 籍	人 員	国 籍	人 員	国 籍	人 員
<b>総 数</b>	<b>3,213</b>				
中国	1,083	アイルランド	9	ポルトガル	2
韓国又は朝鮮	555	シンガポール	9	スイス	2
米国	296	ウズベキスタン	9	シリア	2
台湾	178	スリランカ	8	南アフリカ共和国	2
ネパール	155	トルコ	8	アルバニア	1
ベトナム	117	ペルー	7	バルバドス	1
フィリピン	97	スペイン	7	ブルネイ	1
英国	81	カンボジア	6	カメルーン	1
フランス	61	デンマーク	5	チリ	1
インド	54	ポーランド	5	コスタリカ	1
オーストラリア	49	スウェーデン	5	キューバ	1
カナダ	46	アルジェリア	4	エストニア	1
タイ	40	チェコ	4	ジャマイカ	1
インドネシア	36	ベルギー	3	ヨルダン	1
ブラジル	28	ガーナ	3	クウェート	1
マレーシア	27	ハンガリー	3	キルギス	1
バングラデシュ	24	ルーマニア	3	マーシャル	1
モンゴル	24	サウジアラビア	3	ナイジェリア	1
イタリア	23	アルゼンチン	2	ノルウェー	1
ミャンマー	19	オーストリア	2	エジプト	1
ロシア	19	ケニア	2	イエメン	1
ドイツ	17	メキシコ	2	アルメニア	1
ニューージーランド	11	モーリシャス	2	スロバキア	1
イラン	10	マダニヤ旧ユーゴスラビア共和国	2		
パキスタン	10	オランダ	2		
コロンビア	9	パラグアイ	2		

資料: 市民部 市民課

## (8) 全国市数の推移(人口段階別)

(各年10.1)

年	総 数	3万人未満	3万人以上～5万人未満	5万人以上～10万人未満	10万人以上～15万人未満	15万人以上～20万人未満	20万人以上～30万人未満	30万人以上
27	790	82	177	265	105	47	43	71
28	790	85	176	264	104	49	41	71
29	791	88	179	259	103	52	39	71
30	792	94	178	256	102	51	39	72
31	792	98	176	253	104	50	39	72

資料:総務部 総務課(第一法規「全国市町村要覧」)

(注)1 人口は各年1月1日現在の住民基本台帳人口による。

2 特別区を除く。

## (9) 人口最多の市、最少の市及び武蔵野市の順位

市 名	人 口	順 位
最多の市 横浜市(神奈川県)	3,745,796	1
最少の市 歌志内市(うたしなしい)(北海道)	3,275	792
<b>武 蔵 野 市</b>	<b>146,399</b>	<b>167</b>

資料:総務部 総務課(第一法規「全国市町村要覧」)

(注)1 令和元年10月1日現在の市について、平成31年1月1日現在の住民基本台帳人口を記載。

2 特別区を除く。

## (10) 人口密度最大の市、最小の市及び武蔵野市の順位

(27.10.1)

市 名	人口密度	順 位	人 口	面 積 (km <sup>2</sup> )
最大の市 蕨市(わらびし)(埼玉県)	14,140.9	1	72,260	5.11
最小の市 夕張市(北海道)	11.6	790	8,843	763.07
<b>武 蔵 野 市</b>	<b>13,181.2</b>	<b>2</b>	<b>144,730</b>	<b>10.98</b>

資料:総務部 総務課(総務省統計局「国勢調査結果」)

## 2 国 勢 調 査

### (1) 国勢調査人口及び世帯数の推移

(各年10.1)

年	世帯総数	人 口		
		総 数	男	女
S 45	<b>45,791</b>	136,959	70,319	66,640
50	<b>51,519</b>	139,508	71,282	68,226
55	<b>56,317</b>	136,910	69,353	67,557
60	<b>59,041</b>	138,783	69,840	68,943
H 2	<b>62,432</b>	139,077	69,188	69,889
7	<b>63,118</b>	135,051	66,288	68,763
12	<b>66,896</b>	135,746	66,086	69,660
17	<b>69,445</b>	137,525	66,628	70,897
22	<b>71,228</b>	138,734	66,406	72,328
27	<b>74,022</b>	144,730	69,475	75,255

資料:総務部 総務課(総務省統計局「国勢調査結果」)

(注) 世帯総数は「一般世帯」と「施設等の世帯」を合計した数で、「不詳」を含む。

### (2) 世帯人員別一般世帯数

(各年10.1)

年	一般世帯 総数	1人	2人	3人	4人	5人	6人	7人	8人	9人	10人 以上	世帯人員	1世帯 当たり 人 員
S 55	<b>51,434</b>	17,656	10,041	8,411	10,685	3,316	953	285	66	12	9	130,733	2.54
60	<b>58,829</b>	24,454	11,038	8,605	10,184	3,424	821	238	45	12	8	133,651	2.27
H 2	<b>61,574</b>	27,110	12,264	8,669	9,764	2,883	673	162	43	5	1	136,688	2.22
7	<b>62,650</b>	28,622	13,493	8,878	8,457	2,500	542	128	25	3	2	132,967	2.12
12	<b>66,820</b>	32,749	14,637	9,163	7,737	2,010	390	108	21	4	1	133,820	2.00
17	<b>69,365</b>	34,538	15,845	9,442	7,425	1,677	326	92	17	2	1	135,403	1.95
22	<b>71,163</b>	35,631	16,716	9,858	7,114	1,523	250	55	13	1	2	136,728	1.92
27	<b>73,960</b>	36,642	17,285	10,786	7,469	1,482	223	62	9	2	—	142,718	1.93

資料:総務部 総務課(総務省統計局「国勢調査結果」)

(3) 昼夜間人口比率の推移

(各年10.1)

年	夜間人口	流出人口			流入人口			昼間人口	昼夜間人口比率
		総数	通勤者	通学者	総数	通勤者	通学者		
S 55	<b>136,506</b>	55,568	42,563	13,005	59,097	36,338	22,759	<b>140,035</b>	102.6
60	<b>138,598</b>	58,681	46,391	12,290	64,077	41,603	22,474	<b>143,994</b>	103.9
H 2	<b>138,109</b>	60,916	48,982	11,934	75,393	49,821	25,572	<b>152,586</b>	110.5
7	<b>134,510</b>	58,526	47,579	10,947	77,395	52,995	24,400	<b>153,379</b>	114.0
12	<b>135,730</b>	54,526	45,073	9,453	71,221	50,775	20,446	<b>152,425</b>	112.3
17	<b>137,513</b>	50,869	43,049	7,820	67,804	49,933	17,871	<b>154,448</b>	112.3
22	<b>138,734</b>	46,571	39,741	6,830	61,104	45,373	15,731	<b>153,267</b>	110.5
27	<b>144,730</b>	50,143	43,167	6,976	62,732	46,935	15,797	<b>157,319</b>	108.7

資料:総務部 総務課(総務省統計局「国勢調査結果」)

(注)1 夜間人口:調査時に当該地域に常住している人口。

昼間人口:夜間人口から、他の地域へ通勤・通学している者を減じ、他の地域から通勤・通学に来ている者を加えた人口。

昼夜間人口比率:夜間人口100人当たりの昼間人口の比率。

2 昼間人口は従業地・通学地「不詳」を含まない。

3 平成17年までは昼・夜間人口は年齢「不詳」を含まない。

(4) 配偶関係別人口(15歳以上)

(27.10.1)

年 齢 (5歳階級)	15歳以上人口			男				女			
	総数	男	女	未婚	有配偶	死別	離別	未婚	有配偶	死別	離別
<b>総 数</b>	<b>126,000</b>	<b>59,615</b>	<b>66,385</b>	<b>20,277</b>	<b>32,232</b>	<b>1,173</b>	<b>1,350</b>	<b>20,637</b>	<b>32,972</b>	<b>6,465</b>	<b>2,879</b>
15～19歳	6,081	3,034	3,047	2,910	2	—	—	3,005	3	—	—
20～24歳	8,924	4,315	4,609	3,844	56	—	1	4,144	118	2	5
25～29歳	9,596	4,679	4,917	3,271	815	2	12	3,256	1,150	—	21
30～34歳	11,183	5,528	5,655	2,414	2,389	4	34	2,248	2,906	4	65
35～39歳	11,541	5,697	5,844	1,855	3,134	1	65	1,794	3,540	6	150
40～44歳	11,905	5,762	6,143	1,636	3,544	6	94	1,583	3,989	18	260
45～49歳	10,913	5,336	5,577	1,241	3,530	11	160	1,197	3,752	47	304
50～54歳	9,691	4,785	4,906	974	3,322	25	174	891	3,426	74	335
55～59歳	8,051	3,972	4,079	668	2,865	27	188	555	2,966	135	312
60～64歳	7,296	3,530	3,766	573	2,607	50	138	410	2,697	232	321
65～69歳	8,601	4,085	4,516	477	3,059	134	205	499	2,947	520	405
70～74歳	6,714	2,986	3,728	229	2,353	132	140	362	2,294	663	281
75～79歳	5,567	2,364	3,203	104	1,898	161	81	280	1,608	1,005	167
80～84歳	4,941	1,962	2,979	52	1,542	256	38	203	1,085	1,377	151
85歳以上	4,996	1,580	3,416	29	1,116	364	20	210	491	2,382	102

資料:総務部 総務課(総務省統計局「国勢調査結果」)

(注) 15歳以上人口には配偶関係「不詳」を含む。

(5) 町丁目別の男女別人口及び世帯数

(27.10.1)

町 丁 目	世帯数	人 口			町 丁 目	世帯数	人 口		
		総 数	男	女			総 数	男	女
<b>総 数</b>	<b>74,022</b>	<b>144,730</b>	<b>69,475</b>	<b>75,255</b>	緑 町	3,727	8,382	3,883	4,499
吉祥寺東町	6,703	12,617	6,087	6,530	1丁目	1,017	2,153	1,067	1,086
1丁目	1,767	2,944	1,458	1,486	2丁目	2,398	5,499	2,475	3,024
2丁目	2,426	4,565	2,190	2,375	3丁目	312	730	341	389
3丁目	1,771	3,624	1,743	1,881	八 幡 町	1,864	4,384	2,206	2,178
4丁目	739	1,484	696	788	1丁目	597	1,237	639	598
吉祥寺南町	7,492	13,562	6,498	7,064	2丁目	254	732	388	344
1丁目	1,210	2,282	1,065	1,217	3丁目	601	1,471	721	750
2丁目	1,674	2,762	1,306	1,456	4丁目	412	944	458	486
3丁目	2,015	3,729	1,772	1,957	関 前	4,223	9,244	4,516	4,728
4丁目	1,667	3,082	1,481	1,601	1丁目	246	487	249	238
5丁目	926	1,707	874	833	2丁目	1,145	2,460	1,232	1,228
御 殿 山	2,417	4,339	2,060	2,279	3丁目	1,290	3,210	1,534	1,676
1丁目	1,313	2,303	1,060	1,243	4丁目	728	1,459	726	733
2丁目	1,104	2,036	1,000	1,036	5丁目	814	1,628	775	853
吉祥寺本町	7,201	11,669	5,520	6,149	境	7,972	15,589	7,604	7,985
1丁目	1,339	2,014	1,020	994	1丁目	1,964	3,343	1,620	1,723
2丁目	2,003	2,864	1,333	1,531	2丁目	2,064	3,867	1,896	1,971
3丁目	1,747	2,953	1,412	1,541	3丁目	816	1,792	874	918
4丁目	2,112	3,838	1,755	2,083	4丁目	927	2,002	993	1,009
吉祥寺北町	7,377	16,167	7,788	8,379	5丁目	2,201	4,585	2,221	2,364
1丁目	2,000	3,762	1,829	1,933	境 南 町	7,495	14,276	6,744	7,532
2丁目	1,294	3,336	1,563	1,773	1丁目	1,173	2,186	1,053	1,133
3丁目	1,815	3,903	1,912	1,991	2丁目	2,448	4,620	2,073	2,547
4丁目	1,548	3,484	1,673	1,811	3丁目	1,309	2,520	1,224	1,296
5丁目	720	1,682	811	871	4丁目	1,458	2,738	1,337	1,401
中 町	7,602	13,966	6,635	7,331	5丁目	1,107	2,212	1,057	1,155
1丁目	2,102	3,772	1,720	2,052	桜 堤	3,631	8,833	4,188	4,645
2丁目	2,532	4,446	2,178	2,268	1丁目	1,307	2,646	1,240	1,406
3丁目	2,968	5,748	2,737	3,011	2丁目	1,856	5,088	2,409	2,679
西 久 保	6,318	11,702	5,746	5,956	3丁目	468	1,099	539	560
1丁目	1,215	2,518	1,151	1,367					
2丁目	2,423	4,406	2,234	2,172					
3丁目	2,680	4,778	2,361	2,417					

資料:総務部 総務課(総務省統計局「国勢調査結果」)



## (6)町別の労働力状態別人口(15歳以上)

(27.10.1)

町 名	労働力人口					非労働力人口 総 数	15歳以上 人 口
	総 数	就 業 者					
		計	雇 用 者	自 営 業 主	家 族 従 業 者		
<b>合 計</b>	<b>68,434</b>	<b>66,129</b>	<b>55,002</b>	<b>5,984</b>	<b>1,077</b>	<b>40,692</b>	<b>126,000</b>
吉祥寺東町	5,890	5,692	4,639	572	88	3,700	11,189
吉祥寺南町	6,487	6,257	4,995	654	124	3,707	12,074
御 殿 山	2,015	1,936	1,556	187	29	1,027	3,762
吉祥寺本町	5,553	5,385	4,248	595	95	2,738	10,352
吉祥寺北町	7,301	7,064	5,969	595	108	4,991	13,842
中 町	6,904	6,708	5,607	553	99	3,558	12,146
西 久 保	5,784	5,591	4,664	496	88	3,137	10,346
緑 町	3,556	3,408	2,852	344	60	2,751	7,114
八 幡 町	1,963	1,886	1,599	154	35	1,306	3,706
関 前	4,404	4,251	3,570	417	74	2,773	8,020
境	7,907	7,624	6,510	593	124	4,221	13,643
境 南 町	6,804	6,555	5,495	540	105	4,105	12,692
桜 堤	3,866	3,772	3,298	284	48	2,678	7,114

資料:総務部 総務課(総務省統計局「国勢調査結果」)

(注) 1「労働力人口の総数」には「完全失業者」を含む。

2「就業者の計」には従業上の地位「不詳」を含む。

3「雇用者」には「役員」を含む。

4「自営業主」には「家庭内職者」を含む。

5「15歳以上人口」には労働力状態「不詳」を含む。

(7)産業(大分類)別就業者数(15歳以上)

(各年10.1)

旧産業分類	7	12	新産業分類	17	22	27
<b>総 数</b>	<b>70,038</b>	<b>67,049</b>	<b>総 数</b>	<b>65,374</b>	<b>64,578</b>	<b>66,129</b>
農 業	259	253	農 業	253	223	228
林 業	4	3	林 業	—	2	2
漁 業	7	1	漁 業	1	—	1
鉱 業	80	84	鉱業、採石業、砂利採取業	85	77	109
建設業	4,002	3,323	建設業	2,799	2,236	2,391
製造業	9,223	6,545	製造業	5,834	4,964	5,587
電気・ガス・熱供給・水道業	385	334	電気・ガス・熱供給・水道業	265	248	279
運輸・通信業	3,624	3,693	情報通信業	6,233	6,006	6,507
卸売・小売業、飲食店	16,995	16,942	運輸業、郵便業	1,969	1,964	2,056
金融・保険業	5,032	4,180	卸売業、小売業	10,391	8,717	8,218
不動産業	2,279	2,425	金融業、保険業	3,631	3,604	3,821
サービス業	25,246	26,416	不動産業、物品賃貸業	2,596	2,845	3,064
公 務	1,958	1,977	学術研究、専門・技術サービス業		4,537	5,140
(他に分類されないもの)			宿泊業、飲食サービス業	3,988	3,618	3,479
分類不能の産業	944	873	生活関連サービス業、娯楽業		2,148	2,208
			教育、学習支援業	4,382	4,076	4,403
			医療、福祉	5,167	5,679	6,448
			複合サービス事業	442	179	205
			サービス業	13,139	3,755	4,148
			(他に分類されないもの)			
			公 務	1,885	1,753	2,003
			(他に分類されるものを除く)			
			分類不能の産業	2,314	7,947	5,832

資料:総務部 総務課(総務省統計局「国勢調査結果」)

(注)1「新産業分類」は平成14年3月改訂の日本標準産業分類。

2 平成22年国勢調査においては平成19年11月改訂、平成27年国勢調査においては平成25年10月改訂の産業分類を用いた。

(8)職業(大分類)別就業者数(15歳以上)

(各年10.1)

職 業	7	12	17	22	27
<b>総 数</b>	<b>70,038</b>	<b>67,049</b>	<b>65,374</b>	<b>64,578</b>	<b>66,129</b>
管理的職業従事者	4,576	3,114	2,382	2,332	2,467
専門的・技術的職業従事者	14,669	15,393	14,901	15,052	16,758
事務従事者	18,832	18,063	18,262	16,393	17,720
販売従事者	13,033	12,277	10,949	9,036	9,295
サービス職業従事者	6,498	6,925	6,822	6,494	6,359
保安職業従事者	700	648	653	603	734
農林漁業従業者	252	248	258	243	239
生産工程・労務作業者	9,427	8,274	7,937	—	—
運輸・通信従業者	1,324	1,224	1,019	—	—
生産工程従事者	—	—	—	2,761	2,981
輸送・機械運転従事者	—	—	—	874	923
建設・採掘従事者	—	—	—	1,015	1,083
運搬・清掃・包装等従事者	—	—	—	1,983	2,160
分類不能の職業	727	883	2,191	7,792	5,410

資料:総務部 総務課(総務省統計局「国勢調査結果」)

(注)1 役員を含む。

2 生産工程・労務作業者のうち、生産工程作業者とは技能工、採掘・製造・建設作業者をいう。

3 平成22年度から、生産工程・労務作業者、運輸・通信従業者を廃止し、生産工程従事者、輸送・機械運転従事者、建設・採掘従事者、運搬・清掃・包装等従事者を追加。

### Ⅲ 産 業

産 業

#### 1 事 業 所

##### (1) 産業別事業所数及び従業員数

産 業	18.10.1		産 業	21.7.1		24.2.1		26.7.1		28.6.1	
	事業所数	従業員数		事業所数	従業員数	事業所数	従業員数	事業所数	従業員数	事業所数	従業員数
<b>総 数</b>	<b>7,992</b>	<b>85,391</b>	<b>総 数</b>	<b>8,124</b>	<b>90,310</b>	<b>7,560</b>	<b>87,590</b>	<b>7,995</b>	<b>87,949</b>	<b>7,467</b>	<b>81,486</b>
農 業	—	—	農 業	3	22	2	12	4	20	3	16
林 業	—	—	林 業	—	—	—	—	—	—	—	—
漁 業	—	—	漁 業	—	—	—	—	—	—	—	—
鉱 業	—	—	鉱業、採石業、砂利採取業	—	—	—	—	—	—	—	—
建 設 業	350	2,343	建 設 業	343	2,355	307	2,132	278	2,012	261	2,112
製 造 業	163	5,982	製 造 業	169	6,982	147	6,409	141	3,913	120	3,497
電気・ガス・熱供給・水道業	6	346	電気・ガス・熱供給・水道業	5	347	1	215	6	317	1	98
情報通信業	222	4,395	情報通信業	281	3,777	225	3,592	200	3,116	187	2,755
運 輸 業	103	2,188	運輸業、郵便業	92	2,529	63	2,284	56	2,425	49	2,380
卸売・小売業	2,122	18,030	卸売・小売業	2,019	17,426	1,970	16,571	2,089	19,091	1,962	18,739
金融・保険業	124	2,147	金融、保険業	134	2,258	118	5,173	103	2,155	103	2,601
不動産業	947	3,952	不動産業、物品賃貸業	1,131	4,870	1,051	5,006	1,108	5,224	1,010	5,206
			学術研究、専門・技術サービス業	406	3,344	358	3,744	366	3,201	358	2,860
飲食店、宿泊業	1,444	14,166	宿泊業、飲食サービス業	1,438	17,318	1,334	16,637	1,409	17,574	1,320	16,197
			生活関連サービス業、娯楽業	709	5,017	691	4,542	758	5,004	724	4,571
教育、学習支援業	421	8,019	教育、学習支援業	401	7,343	351	7,226	397	7,079	380	6,567
医療、福祉	638	8,262	医療、福祉	637	8,836	618	8,832	729	10,595	689	9,859
複合サービス事業	25	523	複合サービス事業	19	199	19	180	18	151	18	153
サービス業 (他に分類されないもの)	1,402	12,969	サービス業 (他に分類されないもの)	312	6,065	305	5,035	307	4,392	282	3,875
公 務 (他に分類されないもの)	25	2,069	公 務 (他に分類されるものを除く)	25	1,622	—	—	26	1,680	—	—

資料:総務部 総務課(東京都「事業者・企業統計調査報告」「経済センサス-基礎/活動調査結果」)

(注)1 平成18年まで「事業者・企業統計調査報告」より。

2 事業所・企業統計調査は、平成21年から経済センサスに統合。

3 平成24年及び平成28年経済センサス-活動調査は、国・地方公共団体の事業所及び外国公務に属する事業所は調査対象外。

##### (2) 従業員規模別事業所数

年月日	総 数	1~4人	5~9人	10~29人	30~49人	50~99人	100人以上	出向・派遣 従業員のみ
18. 10. 1	<b>7,992</b>	4,475	1,714	1,315	277	126	69	16
21. 7. 1	<b>8,124</b>	4,492	1,733	1,404	268	134	77	16
24. 2. 1	<b>7,560</b>	4,134	1,663	1,283	243	119	87	31
26. 7. 1	<b>7,995</b>	4,302	1,780	1,378	272	130	91	42
28. 6. 1	<b>7,467</b>	3,961	1,682	1,302	248	139	76	59

資料:総務部 総務課(東京都「事業者・企業統計調査報告」「経済センサス-基礎/活動調査結果」)

(注)1 平成18年まで「事業者・企業統計調査報告」より。

2 事業所・企業統計調査は、平成21年から経済センサスに統合。

3 平成24年及び平成28年経済センサス-活動調査は、国・地方公共団体の事業所及び外国公務に属する事業所は調査対象外。

産 業

(3)町別の産業別事業所数及び従業者数

(28.6.1)

町 名	総 数		農林漁業		建設業		製造業		電 気・ガ ス・ 熱供給・水道業		情報通信業	
	事業所数	従業者数	事業所数	従業者数	事業所数	従業者数	事業所数	従業者数	事業所数	従業者数	事業所数	従業者数
<b>総 数</b>	<b>7,467</b>	<b>81,486</b>	<b>3</b>	<b>16</b>	<b>261</b>	<b>2,112</b>	<b>120</b>	<b>3,497</b>	<b>1</b>	<b>98</b>	<b>187</b>	<b>2,755</b>
吉祥寺東町	282	2,275	—	—	22	319	6	26	—	—	13	78
吉祥寺南町	1,336	12,752	1	6	25	127	11	38	—	—	32	287
御 殿 山	167	1,553	—	—	5	151	3	7	—	—	11	129
吉祥寺本町	2,361	23,626	1	6	40	380	15	69	—	—	38	451
吉祥寺北町	301	3,039	—	—	14	76	5	20	—	—	11	109
中 町	802	12,891	—	—	25	246	18	2809	—	—	42	1270
西 久 保	420	4,147	—	—	22	149	17	108	1	98	10	57
緑 町	220	3,414	—	—	10	49	5	45	—	—	5	66
八 幡 町	96	866	—	—	12	65	7	57	—	—	1	11
関 前	193	1,731	1	4	24	145	4	19	—	—	5	64
境	536	6,001	—	—	19	203	16	180	—	—	10	186
境 南 町	653	8,562	—	—	31	158	11	90	—	—	7	43
桜 堤	100	629	—	—	12	44	2	29	—	—	2	4

町 名	運輸業、郵便業		卸売・小売業		金融・保険業		不動産業、 物品賃貸業		学術研究、 専門・技術サービス業		宿泊業、 飲食サービス	
	事業所数	従業者数	事業所数	従業者数	事業所数	従業者数	事業所数	従業者数	事業所数	従業者数	事業所数	従業者数
<b>総 数</b>	<b>49</b>	<b>2,380</b>	<b>1,962</b>	<b>18,739</b>	<b>103</b>	<b>2,601</b>	<b>1,010</b>	<b>5,206</b>	<b>358</b>	<b>2,860</b>	<b>1,320</b>	<b>16,197</b>
吉祥寺東町	4	80	54	376	1	5	51	135	24	129	24	95
吉祥寺南町	9	816	400	3658	13	200	197	642	69	342	272	3163
御 殿 山	—	—	35	181	3	82	20	61	7	26	25	197
吉祥寺本町	3	49	818	6835	47	1175	218	1920	85	486	493	6205
吉祥寺北町	3	35	47	296	1	1	56	208	12	40	41	391
中 町	4	43	140	2786	18	783	139	1044	56	328	151	1882
西 久 保	2	343	75	422	4	56	58	168	26	99	71	1652
緑 町	5	262	54	509	1	3	27	82	8	1063	34	259
八 幡 町	3	8	23	241	—	—	9	22	1	1	4	54
関 前	5	351	33	306	—	—	39	86	3	73	19	263
境	1	1	118	855	5	115	84	557	24	99	84	991
境 南 町	8	378	144	2205	9	179	96	252	41	172	94	989
桜 堤	2	14	21	69	1	2	16	29	2	2	8	56

町 名	生活関連サービス業、 娯楽業		教育、学習支援業		医療、福祉		複合サービス事業		サービス業 (他に分類され ないもの)	
	事業所数	従業者数	事業所数	従業者数	事業所数	従業者数	事業所数	従業者数	事業所数	従業者数
<b>総 数</b>	<b>724</b>	<b>4,571</b>	<b>380</b>	<b>6,567</b>	<b>689</b>	<b>9,859</b>	<b>18</b>	<b>153</b>	<b>282</b>	<b>3,875</b>
吉祥寺東町	27	98	21	476	22	394	1	5	12	59
吉祥寺南町	113	936	68	809	75	944	2	15	49	769
御 殿 山	21	88	19	156	8	35	1	8	9	432
吉祥寺本町	236	1789	127	1383	170	1581	3	25	67	1272
吉祥寺北町	37	242	20	847	45	731	1	12	8	31
中 町	60	353	29	279	86	722	1	9	33	337
西 久 保	41	134	14	107	47	542	1	22	31	190
緑 町	18	62	12	122	32	780	—	—	9	112
八 幡 町	8	68	5	13	17	278	1	4	5	44
関 前	16	87	8	81	19	167	2	12	15	73
境	62	279	23	1609	72	778	2	20	16	128
境 南 町	73	410	33	673	81	2615	1	7	24	391
桜 堤	12	25	1	12	15	292	2	14	4	37

資料:総務部 総務課(東京都「経済センサス-活動調査結果」)

## 2 農 業

## (1) 農地転用の状況

用 途	26		27		28		29		30	
	件数	面積(㎡)	件数	面積(㎡)	件数	面積(㎡)	件数	面積(㎡)	件数	面積(㎡)
<b>総 数</b>	<b>19</b>	<b>7,682</b>	<b>9</b>	<b>4,838</b>	<b>16</b>	<b>11,468</b>	<b>26</b>	<b>13,691</b>	<b>18</b>	<b>14,853</b>
自己用住宅	10	3,626	4	2,794	10	6,806	8	2,481	11	9,229
共同住宅	8	3,510	2	42	2	3,454	6	1,437	2	2,918
店舗・事務所	—	—	—	—	—	—	—	—	—	—
駐 車 場	1	546	—	—	—	—	11	9,341	2	468
道 路	—	—	1	18	3	453	—	—	1	122
公共用地	—	—	—	—	—	—	—	—	—	—
そ の 他	—	—	2	1,984	1	755	1	432	2	2,116

資料：農業委員会事務局

## (2) 農家数、世帯員数及び経営耕地面積

年	農 家 数			総農家の世帯員数			販売農家の農業就業人口			経営耕地面積(a)
	総農家数	販売農家	自給的農家	計	男	女	計	男	女	
7	<b>93</b>	67	26	424	217	207	162	87	75	4,758
12	<b>88</b>	70	18	405	203	202	174	90	84	4,613
17	<b>82</b>	65	17	342	162	180	164	85	79	4,251
22	<b>79</b>	61	18	268	132	136	117	78	39	4,538
27	<b>68</b>	61	7	251	114	137	133	80	53	4,014

資料：総務部 総務課(東京都「農林業センサス結果報告」)

(注)1 「販売農家」とは経営耕地面積30a以上または農産物販売金額50万円以上の農家。

2 「自給的農家」とは経営耕地面積30a未満かつ農産物販売金額50万円未満の農家。

3 「農業就業人口」とは15歳以上の農業世帯員のうち、調査期日前1年間に主として農業に従事した者の人数。

## (3) 経営耕地面積別農家数

年	総 数	(各年2.1)						
		30a未満	30～50a	50～100a	100～150a	150～200a	200～300a	300a以上
7	<b>93</b>	34	17	29	12	1	—	—
12	<b>88</b>	31	16	32	7	—	2	—
17	<b>77</b>	26	19	23	7	—	1	1
22	<b>70</b>	23	15	21	8	—	2	1
27	<b>63</b>	20	18	16	7	1	—	1

資料：総務部 総務課(東京都「農林業センサス結果報告」)

(注)1 平成12年までは総農家、平成17年からは家族経営体の内訳。

2 「家族経営体」とは、経営耕地30a以上、又は農作物の種類別に作付面積等が一定規模以上(販売金額50万円未満を含む)で、家族による経営を行っている経営体。

(4) 農産物販売金額1位の部門別農家数

(各年2.1)

年	農家数	稲作・ 麦類作	雑穀・いも類 ・豆類	露地野・ 施設野菜	果樹類	花き・花木	その他の 作物	畜産
7	67	—	1	46	12	6	2	—
12	70	—	3	48	12	6	1	—
17	75	1	2	50	12	9	1	—
22	69	1	2	45	13	8	—	—
27	63	—	1	46	11	3	1	1

資料:総務部 総務課(東京都「農林業センサス結果報告」)

(注) 平成12年までは販売農家等、平成17年からは販売のあった家族経営体の内訳。

(5) 果樹栽培の状況

(27.2.1)

区 分	ぶどう	日本なし	温州 みかん	その他の かんきつ類	かき	くり	うめ	すもも	キウイ	その他 の果樹
栽培経営体数	4	4	3	2	16	6	4	3	6	9

資料:総務部 総務課(東京都(農林業センサス結果報告))

## 3 工 業

## (1) 従業者規模別事業所数、従業者数及び製造品出荷額等

(30.6.1)

従業者規模	事業所数	従業者数(人)	製造品出荷額等(万円)
<b>総 数</b>	<b>27</b>	<b>364</b>	<b>428,392</b>
4 ～ 9 人	12	73	61,774
10 ～ 19 人	8	116	178,395
20 ～ 29 人	6	138	x
30 ～ 49 人	1	37	x

資料:総務部 総務課(東京都「東京の工業-工業統計調査報告」)

(注) 従業者4人以上の事業所。

## (2) 産業別事業所数、従業者数及び製造品出荷額等

(30.6.1)

産 業	事業所数	従業者数(人)	製造品出荷額等(万円)
<b>総 数</b>	<b>27</b>	<b>364</b>	<b>428,392</b>
食料品製造業	4	39	21,003
印刷・同関連業	6	108	101,911
プラスチック製品製造業(別掲を除く)	1	8	x
なめし革・同製品・毛皮製造業	1	9	x
窯業・土石製品製造業	1	16	x
金属製品製造業	1	4	x
はん用機械器具製造業	1	20	x
生産用機械器具製造業	2	21	x
業務用機械器具製造業	1	16	x
電子部品・デバイス・電子回路製造業	3	54	85,963
電気機械器具製造業	4	57	75,471
その他の製造業	2	12	x

資料:総務部 総務課(東京都「東京の工業-工業統計調査報告」)

(注) 従業者4人以上の事業所。

産 業

(3) 産業別事業所数及び従業者数の推移

産 業	25.12.31		26.12.31		28.6.1		29.6.1		30.6.1	
	事業所数	従業者数	事業所数	従業者数	事業所数	従業者数	事業所数	従業者数	事業所数	従業者数
<b>総 数</b>	<b>30</b>	<b>3247</b>	<b>28</b>	<b>376</b>	<b>29</b>	<b>413</b>	<b>22</b>	<b>299</b>	<b>27</b>	<b>364</b>
食料品製造業	4	41	3	35	3	30	2	11	4	39
飲料・たばこ・飼料製造業	—	—	—	—	—	—	—	—	—	—
繊維工業	—	—	—	—	—	—	—	—	—	—
印刷・同関連業	8	128	8	126	6	94	5	87	6	108
化学工業	—	—	—	—	1	6	—	—	—	—
プラスチック製品製造業	1	8	1	7	—	—	1	9	1	8
なめし革・同製品・毛皮製造業	1	10	1	9	1	7	1	8	1	9
窯業・土石製品製造業	1	17	1	17	1	16	1	16	1	16
金属製品製造業	—	—	—	—	1	5	—	—	1	4
はん用機械器具製造業	1	10	2	29	1	18	1	19	1	20
生産用機械器具製造業	2	21	2	20	3	30	2	22	2	21
業務用機械器具製造業	2	32	2	31	2	27	1	16	1	16
電子部品・デバイス・電子回路製造業	3	52	3	53	3	54	3	55	3	54
電気機械器具製造業	4	56	3	36	4	43	3	45	4	57
情報通信機械器具製造業	—	—	—	—	1	66	—	—	—	—
輸送用機械器具製造業	1	2860	—	—	—	—	—	—	—	—
その他の製造業	2	12	2	13	2	17	2	11	2	12

資料:総務部 総務課(東京都「東京の工業-工業統計調査報告」[経済センサス-活動調査])

(注) 製造業に属する従業者4人以上の事業所。



## 4 商 業

## (1) 従業者規模別事業所数

年月日	総 数	2人以下	3～4人	5～9人	10～29人	30～49人	50～99人	100人以上
19.6.1	1,911	600	508	440	290	45	18	10

年月日	総 数	1～4人	5～9人	10～29人	30～49人	50～99人	100人以上	出向・派遣従業者 のみの事業所数
21.7.1	2,019	1,122	482	333	44	23	11	4
24.2.1	1,970	1,055	477	353	42	23	11	9
26.7.1	2,089	1,093	515	380	48	25	15	13
28.6.1	1,962	1,016	480	358	44	29	16	19

資料:総務部 総務課(東京都「商業統計調査報告」「経済センサス-基礎/活動調査結果」)

(注)平成19年は「商業統計調査報告」より、平成21年以降は「経済センサス-基礎/活動調査結果」。

## (2) 町別事業所数、従業者数

(28.6.1)

町 名	事業所数	従業者数
	卸売業・小売業	
<b>総 数</b>	<b>1,962</b>	<b>18,739</b>
吉 祥 寺 東 町	54	376
吉 祥 寺 南 町	400	3,658
御 殿 山	35	181
吉 祥 寺 本 町	818	6,835
吉 祥 寺 北 町	47	296
中 町	140	2,786
西 久 保	75	422
緑 町	54	509
八 幡 町	23	241
関 前	33	306
境	118	855
境 南 町	144	2,205
桜 堤	21	69

資料:総務部 総務課(東京都「経済センサス-活動調査結果」)

産 業

(3)産業別事業所数、従業者数及び年間販売額

産 業	19.6.1		
	事業所数	従業者数	年間販売額 (百万円)
<b>総 数</b>	<b>1,911</b>	<b>16,121</b>	<b>560,216</b>
卸 売 業	224	1,949	278,740
小 売 業	1,687	14,172	281,475
各種商品小売業	5	1,960	77,313
織物・衣服・身の回り品 小 売 業	479	2,846	55,958
飲 食 料 品 小 売 業	487	5,036	65,694
自動車・自転車小売業	43	251	8,487
家具・じゅう器・機械器具 小 売 業	120	583	12,296
その他の小売業	553	3,496	61,728

産 業	21.7.1			24.2.1		
	事業所数	従業者数	年間販売額 (百万円)	事業所数	従業者数	年間販売額 (百万円)
<b>総 数</b>	<b>2,019</b>	<b>17,426</b>	…	<b>1,970</b>	<b>16,571</b>	…
卸 売 業	289	2,369	…	246	1,850	…
小 売 業	1,730	15,057	…	1,724	14,721	…
各種商品小売業	6	1,595	…	3	645	…
織物・衣服・身の回り品 小 売 業	456	3,266	…	498	3,418	…
飲 食 料 品 小 売 業	470	4,925	…	464	5,720	…
機 械 器 具 小 売 業	99	716	…	92	708	…
その他の小売業	685	4,483	…	631	3,920	…
無 店 舗 小 売 業	14	72	…	36	310	…

産 業	26.7.1			28.6.1		
	事業所数	従業者数	年間販売額 (百万円)	事業所数	従業者数	年間販売額 (百万円)
<b>総 数</b>	<b>2,089</b>	<b>19,091</b>	…	<b>1,962</b>	<b>18,739</b>	…
卸 売 業	269	3,294	…	252	3,518	…
小 売 業	1,820	15,797	…	1,710	15,221	…
各種商品小売業	10	1,343	…	7	1,449	…
織物・衣服・身の回り品 小 売 業	544	3,326	…	508	3,313	…
飲 食 料 品 小 売 業	478	5,848	…	431	5,330	…
機 械 器 具 小 売 業	96	820	…	88	777	…
その他の小売業	654	4,250	…	635	4,106	…
無 店 舗 小 売 業	38	210	…	41	246	…

資料:総務部 総務課(東京都「商業統計調査報告」「経済センサス-基礎/活動調査結果」)

(注)1 数値は個々に四捨五入しているため、内訳数値の合計と総数は、一致しないことがある。

2 平成19年は「商業統計調査報告」より。

3 平成21年、24年、26年、28年は「経済センサス-基礎調査/活動調査結果」より。

4 平成26年は「経済センサス-基礎調査」と「商業統計調査」を一体的に同時実施。

## IV 金融

## 1 金融

## (1) 中小規模事業者事業資金融資状況

(30年度)

取扱金融機関	融 資 実 績 (貸 付)	
	件数	金額(千円)
<b>総 数</b>	<b>157</b>	<b>882,970</b>
三菱UFJ銀行	6	53,000
三井住友銀行	5	24,800
きらぼし銀行	2	13,730
多摩信用金庫	100	529,130
大東京信用組合	6	40,500
山梨中央銀行	—	—
みずほ銀行	13	81,020
西武信用金庫	25	140,790
りそな銀行	—	—
八十二銀行	—	—
東京信用金庫	—	—
群馬銀行	—	—
西京信用金庫	—	—

資料:市民部 生活経済課

(注)1 融資期間は設備資金7年、運転資金5年、併用5年(ただし特別融資の場合は、いずれも6年)。

2 融資実績の各件数は、設備資金、運転資金、併用を合計したものである。

## V 市民生活

## 1 所得

## (1) 東京都常用労働者の1人平均月間現金給与額

(単位:円)

年月	現金給与総額			きまって支給する給与			所定内 給与	所定外 給与	特別に支払われた給与		
	計	男	女	計	男	女			計	男	女
26年平均	468,699	564,806	312,570	365,203	435,060	251,717	335,667	29,536	103,496	129,746	60,853
27年平均	458,192	549,979	311,825	358,963	425,830	252,333	332,078	26,885	99,229	124,149	59,492
28年平均	458,920	552,858	311,408	357,892	425,875	251,136	331,488	26,404	101,028	126,983	60,272
29年平均	462,436	556,518	317,098	359,255	427,232	254,244	333,689	25,566	103,181	129,286	62,854
30年平均	467,347	563,268	324,818	361,004	428,755	260,226	335,570	25,434	106,343	134,513	64,593
30. 1	378,283	453,144	267,123	352,514	420,035	252,253	328,038	24,476	25,769	33,109	14,870
2	368,156	437,506	264,901	353,795	420,917	253,858	329,437	24,358	14,361	16,589	11,043
3	429,160	508,774	309,622	360,438	428,321	258,514	334,442	25,996	68,722	80,453	51,108
4	389,854	464,446	278,458	364,605	432,630	263,016	337,748	26,857	25,249	31,816	15,442
5	409,056	491,935	283,252	359,423	424,544	260,575	333,785	25,638	49,633	67,391	22,677
6	736,416	905,342	484,744	361,494	428,554	261,585	335,520	25,974	374,922	476,788	223,159
7	510,989	623,479	344,564	361,695	428,922	262,235	336,629	25,066	149,294	194,557	82,329
8	372,927	443,149	268,241	361,081	427,930	261,422	336,443	24,638	11,846	15,219	6,819
9	380,323	453,193	272,474	363,046	431,618	261,557	339,582	23,464	17,277	21,575	10,917
10	385,807	459,715	277,257	364,238	432,700	263,687	338,916	25,322	21,569	27,015	13,570
11	416,090	491,488	303,930	365,855	434,512	263,724	338,417	27,438	50,235	56,976	40,206
12	831,106	1,027,045	543,252	363,864	434,372	260,280	337,887	25,977	467,242	592,673	282,972

資料:総務部 総務課(東京都「東京都の賃金-労働時間及び雇用の動き」)

(注) 事業所規模30人以上。

(2) 東京都産業別常用労働者の1人平均月間現金給与総額

(単位:人,円)

年月	総産業		鉱業、砕石業、 砂利採取業		建設業		製造業		電気・ガス・ 熱供給・水道業		情報通信業	
	労働者数	給与額	労働者数	給与額	労働者数	給与額	労働者数	給与額	労働者数	給与額	労働者数	給与額
29年平均	5,156,165	462,436	—	—	216,212	563,365	497,411	574,512	15,599	600,724	672,103	526,973
30年平均	5,540,424	467,347	1,386	720,699	221,205	552,526	420,183	564,025	29,266	614,672	706,562	538,179
30. 1	5,530,119	378,283	1,394	521,273	220,008	436,469	421,011	417,089	29,604	550,612	695,770	487,681
2	5,481,793	368,156	1,356	522,881	218,722	393,776	419,092	432,492	29,221	531,561	697,069	425,883
3	5,446,873	429,160	1,365	560,523	217,539	460,936	419,222	534,861	29,277	547,990	696,117	454,861
4	5,574,358	389,854	1,415	543,598	219,656	417,936	424,234	450,877	30,596	491,340	714,478	434,051
5	5,595,149	409,056	1,418	525,973	219,767	442,558	425,827	427,713	30,061	519,089	712,990	457,289
6	5,586,637	736,416	—	—	220,105	791,646	421,486	870,666	—	—	710,623	866,712
7	5,565,254	510,989	1,398	857,228	222,371	871,077	413,610	698,569	28,584	492,383	710,088	580,436
8	5,558,297	372,927	—	—	221,852	415,118	424,467	442,979	—	—	709,602	418,827
9	5,547,776	380,323	—	—	223,188	420,238	424,917	448,858	—	—	713,694	442,684
10	5,534,378	385,807	—	—	224,096	416,047	416,546	439,883	—	—	710,428	425,588
11	5,535,011	416,090	1,371	587,397	223,704	460,780	416,736	488,610	28,440	991,643	705,913	481,571
12	5,529,444	831,106	1,370	1,646,715	223,455	1,103,733	415,047	1,115,705	28,347	792,755	701,970	982,567

年月	運輸業、郵便業		卸売業、小売業		金融業、保険業		不動産業、 物品賃貸業		学術研究、 専門・技術サービス業		宿泊業、 飲食サービス業	
	労働者数	給与額	労働者数	給与額	労働者数	給与額	労働者数	給与額	労働者数	給与額	労働者数	給与額
29年平均	372,922	488,601	869,441	472,496	335,330	669,273	132,565	498,484	293,018	562,376	220,013	177,581
30年平均	390,704	465,850	1,031,198	528,065	325,345	694,774	139,490	506,435	280,371	568,461	226,426	189,003
30. 1	386,291	410,860	1,026,436	385,993	322,660	512,040	136,436	392,367	277,965	452,553	225,283	165,804
2	387,615	367,953	1,023,121	389,085	321,108	574,800	136,263	397,006	278,317	429,231	223,574	178,197
3	389,816	384,004	1,019,100	498,256	318,880	768,149	136,484	419,107	276,809	458,778	219,731	174,218
4	396,552	410,798	1,042,795	413,051	328,734	544,978	140,615	448,521	282,378	580,106	221,888	169,665
5	396,753	377,696	1,042,158	423,336	328,852	991,188	141,031	488,776	283,339	445,419	231,659	173,957
6	392,683	700,318	1,038,083	975,417	327,892	1,090,171	140,821	866,124	283,650	804,582	235,868	234,049
7	392,994	520,539	1,035,910	558,874	327,257	570,544	141,036	557,640	280,576	693,105	225,291	212,273
8	391,059	382,070	1,031,937	413,038	326,356	519,720	140,880	387,619	280,002	447,272	227,535	172,281
9	390,870	383,077	1,030,299	412,140	325,652	555,678	139,541	400,808	279,116	461,075	226,174	174,044
10	387,967	399,928	1,029,780	416,507	325,817	524,249	140,189	411,331	280,023	580,749	226,248	181,557
11	387,886	462,937	1,028,254	442,734	325,913	571,932	140,371	386,232	280,749	478,587	227,091	180,655
12	387,963	790,014	1,026,497	1,008,346	325,020	1,113,840	140,208	921,685	281,526	990,073	226,773	251,337

年月	生活関連サービス業 娯楽業		教育、学習支援業		医療、福祉		複合サービス事業		サービス業 (他に分類されないもの)	
	労働者数	給与額	労働者数	給与額	労働者数	給与額	労働者数	給与額	労働者数	給与額
29年平均	126,770	239,432	340,393	446,886	399,863	354,188	6,569	478,664	657,955	301,627
30年平均	127,924	268,986	327,436	429,185	478,674	366,254	21,084	525,894	813,250	300,029
30. 1	134,110	222,777	334,697	354,902	514,091	310,953	10,595	457,617	793,768	269,644
2	132,986	201,039	332,994	326,544	472,126	326,932	10,567	464,747	797,662	255,873
3	127,116	221,282	318,304	359,631	468,570	413,529	10,327	474,838	798,216	268,666
4	127,042	227,819	322,976	344,881	475,883	311,371	24,550	420,496	820,566	278,763
5	126,990	236,784	328,792	328,862	477,934	308,098	24,593	400,588	822,985	265,519
6	126,630	455,338	331,033	679,708	478,764	467,581	24,588	1,046,816	822,334	409,702
7	126,453	296,821	330,109	452,382	478,908	361,073	24,576	434,867	826,093	329,442
8	125,900	251,231	320,568	334,048	476,441	313,131	24,645	401,856	827,210	263,999
9	126,381	231,714	322,279	349,883	475,467	313,273	24,517	362,104	815,813	264,774
10	126,559	240,558	326,327	350,578	474,963	308,964	24,670	439,296	810,882	273,257
11	126,778	242,458	330,225	370,897	475,052	408,846	24,647	396,637	811,881	269,657
12	128,140	400,012	330,922	897,903	475,887	551,294	24,731	1,010,862	811,588	451,054

資料:総務部 総務課(東京都「東京都の賃金・労働時間及び雇用の動き」)

(注)事業所規模30人以上。

## 2 物 価

### (1) 国内企業物価指数

(平成27年平均=100)

年月	総平均	飲 食 料 品	織 維 製 品	木 材 ・ 木製品	パルプ ・紙・ 同製品	化 学 製 品	石 油 ・ 石炭製品	プ ラ ス チ ッ ク 製 品	窯 業 ・ 土石製品	鉄 鋼	非 鉄 金 属
26年平均	102.4	98.4	98.7	101.5	98.6	107.3	131.1	100.5	98.4	103.6	99.6
27年平均	100.0	100.0	100.0	100.0	100.0	100.0	100.0	100.0	100.0	100.0	100.0
28年平均	96.5	100.1	99.6	100.7	99.5	92.9	83.6	97.0	99.6	94.1	87.1
29年平均	98.7	99.9	99.6	102.8	99.6	94.8	98.9	96.0	99.7	102.9	98.1
30年平均	101.3	100.5	101.0	105.4	102.1	97.5	115.6	97.1	101.6	108.3	101.7
30. 8	101.8	100.6	101.1	105.3	102.1	98.5	118.4	97.3	102.0	108.9	99.2
9	102.0	100.7	101.4	105.2	102.1	98.7	121.0	97.4	102.1	109.1	98.7
10	102.4	101.2	101.8	105.3	102.1	98.7	125.8	97.9	102.7	109.4	99.7
11	102.1	101.0	102.1	105.3	103.0	97.8	120.0	98.2	102.7	109.4	99.8
12	101.4	101.0	102.0	105.3	104.5	97.1	111.3	98.2	102.9	109.6	99.1
31. 1	100.8	100.7	101.6	105.6	106.0	94.9	106.1	98.1	103.2	109.5	97.1
2	101.2	100.9	102.0	105.6	106.4	94.7	108.3	98.2	103.4	109.5	98.2
3	101.5	101.3	102.5	105.3	106.8	94.6	111.5	98.5	103.7	109.6	99.7
4	101.9	101.5	102.5	105.0	107.4	95.2	114.9	98.8	103.7	110.4	99.7
令和元.5	101.8	101.3	102.6	104.8	108.0	94.8	116.5	98.6	103.9	110.5	97.3
6	101.2	101.5	102.5	104.9	108.0	94.4	111.1	98.4	104.4	110.4	95.0
7	101.2	101.5	102.1	104.3	107.9	94.1	108.9	98.1	104.4	110.5	94.8
8	100.9	101.4	102.3	104.1	107.9	93.9	106.7	98.1	104.5	110.4	93.9
品目数	746	109	31	15	30	111	12	19	37	37	23
ウエイト	1000	141.6	9.6	9.2	27.7	89.2	59.5	38.2	23.3	51.7	27.1

資料: 総務部 総務課(東京都「東京の物価—令和元年9月分」)

(注)1 最新月の数値は速報値のため、後日訂正される場合がある。

2 平成27年基準から、従来の「食料品・飲料・たばこ・飼料」の名称を「飲食料品」に、「製材・木製品」の名称を「木材・木製品」に、それぞれ変更している。

金 属 製 品	はん用 機 器	生産用 機 器	業務用 機 器	電子部品 ・ デバイス	電 気 機 器	情報通信 機 器	輸送用 機 器	その他 工 業 製 品	農 林 水産物	鉱産物	電力 都市ガス 水道	スクラップ 類
98.6	98.1	99.2	99.4	101.4	100.1	100.3	98.9	99.2	100.1	99.1	102.9	128.6
100.0	100.0	100.0	100.0	100.0	100.0	100.0	100.0	100.0	100.0	100.0	100.0	100.0
99.8	100.3	100.4	101.6	96.8	97.5	99.4	99.2	100.0	102.5	94.2	87.2	91.4
101.4	100.0	100.1	102.0	97.9	95.5	97.9	98.7	100.2	107.6	94.3	90.7	120.2
104.2	100.4	100.8	101.8	97.9	95.4	96.7	98.5	100.5	109.5	100.0	99.0	133.9
104.6	100.3	101.1	101.7	97.8	95.4	96.8	98.4	100.4	111.2	98.3	99.6	138.0
105.0	100.3	100.7	101.0	97.5	95.0	96.3	98.5	100.6	110.3	98.9	100.4	140.4
105.0	100.7	101.0	101.2	98.0	96.0	96.8	98.5	100.8	109.7	99.8	98.4	142.7
105.2	101.0	102.2	101.0	98.0	95.3	96.4	98.4	101.0	110.0	100.8	99.3	134.4
105.4	100.2	101.0	100.9	97.9	95.4	95.8	98.3	100.9	109.8	101.9	100.2	126.4
105.9	100.7	101.4	101.9	97.9	95.3	95.4	98.3	100.8	106.7	102.5	101.3	124.3
105.7	101.3	102.2	102.0	98.0	94.6	95.6	98.4	100.8	108.2	103.0	102.4	125.5
105.6	101.0	101.0	101.7	97.7	94.1	95.7	98.3	100.9	108.4	104.5	102.5	133.5
105.8	102.5	102.0	101.9	97.6	94.2	95.3	98.2	101.4	109.5	103.8	101.7	128.0
106.2	101.8	102.2	101.6	97.7	94.1	95.4	98.2	101.1	109.7	103.0	100.9	121.6
106.1	101.7	102.2	101.6	97.3	94.0	95.0	98.2	101.2	108.9	101.9	99.5	115.8
106.4	102.0	101.8	101.5	97.4	94.0	94.5	98.2	101.5	108.3	101.2	102.5	108.7
106.4	101.7	102.0	101.4	97.1	93.8	94.3	98.2	101.6	108.3	101.2	102.0	108.0
36	30	31	18	23	50	17	24	50	24	6	9	4
40.0	27.2	41.1	16.2	24.5	52.7	20.8	140.7	48.0	35.8	3.9	67.1	4.9

(2) 東京都区部消費者物価10大費目指数

(平成27年=100)

年月	総合	食料	住居	光熱・水道	家具・家事用品	被服及び履物	保健医療	交通・通信	教育	教養娯楽	諸雑費
26年平均	99.3	97.5	100.3	102.7	99.5	99.1	98.8	100.5	98.8	98.2	98.9
27年平均	100.0	100.0	100.0	100.0	100.0	100.0	100.0	100.0	100.0	100.0	100.0
28年平均	99.8	101.5	99.7	89.8	100.0	100.7	100.9	98.8	100.9	101.5	100.7
29年平均	100.0	101.9	99.3	91.1	99.9	101.2	101.6	98.3	101.2	102.0	100.6
30年平均	100.9	103.4	99.4	94.9	99.4	101.7	103.4	98.8	101.7	103.2	101.1
30. 1	100.8	105.6	99.2	92.2	100.4	98.1	102.7	98.7	101.1	101.0	100.7
2	100.8	104.9	99.2	92.3	100.1	99.0	102.6	98.7	101.1	102.2	100.9
3	100.5	103.2	99.2	92.7	98.7	101.3	102.6	99.1	101.0	102.2	101.0
4	100.5	102.0	99.2	93.4	99.0	102.7	103.2	98.7	101.9	102.9	101.2
5	100.5	102.0	99.2	94.4	98.3	102.6	103.2	98.9	101.9	103.0	101.0
6	100.5	102.0	99.2	94.9	99.6	102.1	103.4	98.6	101.9	102.9	100.9
7	100.6	102.7	99.4	95.0	99.4	99.6	103.4	99.2	101.9	102.2	100.7
8	101.3	103.7	99.4	95.4	98.2	99.3	104.2	99.6	101.9	105.8	100.9
9	101.4	104.3	99.5	96.0	98.7	104.2	104.0	98.7	101.9	103.3	101.0
10	101.7	104.2	99.6	96.7	100.2	104.2	104.1	98.9	101.9	104.7	101.7
11	101.4	103.1	99.6	97.3	100.7	104.5	104.0	98.7	101.9	104.2	101.8
12	101.2	102.7	99.6	97.9	99.9	102.8	103.9	98.3	101.9	104.7	101.7
31. 1	101.3	104.0	99.6	98.7	100.0	99.0	103.9	98.1	101.9	103.3	101.5
2	101.4	103.5	99.7	99.5	101.1	100.1	103.8	98.1	101.9	104.3	101.5
3	101.4	103.1	99.8	99.8	101.1	101.9	103.9	98.6	102.0	103.3	101.9
4	101.8	103.3	99.8	99.4	102.1	103.7	104.1	98.2	102.7	105.6	102.2
令和元.5	101.6	103.4	99.8	98.9	102.0	103.6	104.3	98.2	102.6	104.4	101.9
6	101.6	103.8	99.9	98.3	102.0	102.9	104.0	97.2	102.6	104.5	101.9
7	101.5	103.9	99.9	97.7	101.9	100.8	104.2	98.2	102.6	103.7	102.0
8	101.8	104.0	99.8	97.0	101.6	100.4	104.1	98.7	102.6	107.0	102.2
9	101.8	104.9	99.8	96.1	101.8	103.8	104.2	97.6	102.6	104.2	102.3

資料:総務部 総務課(東京都「東京の物価-令和元年9月分」)



## (3) 1世帯当たり1か月間の品目別生計支出(都平均)

(単位:円)

(各年4月分)

項目	27	28	29	30	31
調査世帯数	746	739	736	718	704
世帯人員	2.99	2.98	2.98	2.90	2.87
有業人員	1.32	1.31	1.31	1.33	1.29
世帯主平均年齢	58.5	59.2	59.5	60.1	61.6
<b>消費支出</b>	<b>363,817</b>	<b>349,838</b>	<b>364,890</b>	<b>368,996</b>	<b>327,138</b>
食料	85,090	83,553	85,382	83,208	89,360
穀類	6,775	6,727	6,867	6,767	7,248
魚介類	6,862	6,777	6,867	6,006	6,308
肉類	7,713	7,482	7,792	7,490	7,564
乳卵類	4,270	4,196	4,306	4,172	4,053
野菜・海藻	11,106	10,589	10,433	10,124	10,112
果物	3,518	3,289	3,274	3,191	3,388
油脂・調味料	3,578	3,527	3,709	3,499	3,564
菓子類	6,673	5,714	5,885	5,886	8,314
調理食品	9,768	10,751	10,720	10,712	11,916
飲料	4,348	4,643	4,546	4,570	4,840
酒類	3,444	3,223	3,730	3,229	3,377
外食	17,037	16,635	17,511	17,563	18,674
住居	21,513	21,003	22,045	22,872	20,490
光熱・水道	28,296	23,946	23,556	22,664	23,925
家具・家事用品	10,196	8,976	10,318	10,450	10,630
被服及び履物	17,630	14,281	14,799	15,518	14,658
保健医療	14,585	16,206	15,450	19,581	14,816
交通・通信	32,137	41,136	33,178	39,180	33,475
教育	54,944	45,215	61,109	55,700	32,937
教養娯楽	37,117	33,615	38,434	38,118	36,445
その他の消費支出	62,309	61,907	60,619	61,704	50,401

資料:総務部 総務課(東京都「都民のくらしむき-東京都生計分析調査報告」)

### 3 住 宅

#### (1) 市民1人当たり住宅面積の推移

(各年1.1)

年	住宅総床面積(m <sup>2</sup> )	人 口	1人当たり住宅床面積(m <sup>2</sup> )
27	5,352,775	142,138	37.7
28	5,404,057	143,262	37.7
29	5,442,708	143,964	37.8
30	5,476,004	144,902	37.8
31	5,524,153	146,399	37.7

資料:財務部 資産税課(固定資産概要調書)

#### (2) 公営住宅等の戸数推移

(各年1.1)

年	総 数	市営住宅(戸)	福祉型住宅(戸)	都営住宅(戸)	都民住宅(戸)	都市再生機構(戸)
27	4,559	110	181	1,977	227	2,064
28	4,519	110	181	1,977	187	2,064
29	4,488	110	181	1,977	156	2,064
30	4,441	110	181	1,977	141	2,032
31	4,394	110	194	1,966	92	2,032

資料:都市整備部 住宅対策課

#### (3) 新築住宅建設の推移

年	総数		木造		木造以外	
	棟数	床面積(m <sup>2</sup> )	棟数	床面積(m <sup>2</sup> )	棟数	床面積(m <sup>2</sup> )
26	497	107,835	381	45,219	116	62,616
27	454	90,935	335	41,112	119	49,823
28	441	77,783	350	40,590	91	37,193
29	419	74,583	335	40,738	84	33,845
30	384	91,134	295	36,099	89	55,035

資料:財務部 資産税課(固定資産概要調書)

## (4) 住居種類別の一般世帯数及び一般世帯人員等

(27.10.1)

種 類	世 帯 数	世帯人員	1世帯当たり 人 員
<b>総 計</b>	<b>73,960</b>	<b>142,718</b>	<b>1.93</b>
住宅に住む一般世帯	72,702	141,075	1.94
主 世 帯	71,825	139,503	1.94
持 ち 家	32,314	78,431	2.43
公営・都市再生機構・公社の借家	3,828	7,584	1.98
民 営 の 借 家	32,829	46,267	1.41
給 与 住 宅	2,854	7,221	2.53
間 借 り	877	1,572	1.79
住宅以外に住む一般世帯	1,258	1,643	1.31

資料:総務部 総務課(総務省統計局「国勢調査結果」)

(注)1 一般世帯には、寮・寄宿舎の学生・生徒及び老人ホーム等の居住者を含まない。

2 住宅以外とは、単身者居住の寄宿舎・寮及び旅館・工場・事務所等の居住用でない建物。

## (5) 住宅所有関係別の世帯数及び1世帯人員

(各年10.1)

区 分	7	12	17	22	27
持 ち 家	21,568	24,090	27,496	30,467	32,314
借 家 世 帯	31,656	34,693	35,801	34,912	36,657
給 与 住 宅 世 帯	5,823	4,836	4,309	3,366	2,854
間 借 り 世 帯	893	1,108	758	1,052	877
1世帯当たり人員	2.17	2.03	1.97	1.94	1.94

資料:総務部 総務課(総務省統計局「国勢調査結果」)

## 4 生活

### (1) たばこ消費量の推移

年 度	本 数
26	197,141,179
27	192,562,319
28	182,494,113
29	170,655,117
30	162,362,972

資料:財務部 市民税課

(注) 市内小売店の仕入量を示したもの。

### (2) 畜犬登録数の推移

区 分	(年度)				
	26	27	28	29	30
頭 数	4,859	4,865	4,870	4,888	4,894

資料:環境部 環境政策課

(注) 年度末登録数。

### (3) テレビ受信契約数の推移

年 度	放送受信契約数	うち衛星契約数
26	49,316	26,742
27	50,378	27,947
28	50,975	28,602
29	52,045	29,511
30	53,477	30,737

資料:総務部 総務課(NHK西東京営業センター)

## 5 市民意識

## (1) 目的別請願及び陳情件数

## ア 市長に対するもの

(年度)

項目	26	27	28	29	30
<b>総数</b>	<b>23</b>	<b>31</b>	<b>38</b>	<b>31</b>	<b>33</b>
高齢者福祉・介護保険	2	1	1	—	1
障害者福祉	2	1	2	1	1
健康・一般福祉	1	—	1	—	—
子ども・青少年	2	3	6	2	2
学校教育	—	1	2	1	5
生涯学習・文化・交流	3	2	—	1	—
ごみ・リサイクル	—	—	—	—	1
生活環境	—	2	4	3	5
緑化・公園	—	1	5	3	—
防犯・防災	—	—	—	—	1
都市計画・まちづくり	2	1	5	3	3
交通	—	1	1	2	2
道路・上下水道	—	1	1	—	—
税務・保険・年金	1	2	1	1	2
その他	10	15	9	14	10

資料:市民部 市民活動推進課

(注) 第五期長期計画に基づく項目。

## イ 議会に対するもの

(年度)

内容	26	27	28	29	30
<b>総数</b>	<b>10</b>	<b>28</b>	<b>35</b>	<b>10</b>	<b>20</b>
道路	—	—	—	—	—
都市計画	—	—	4	1	—
教育文化関係	—	4	2	—	—
公園・児童遊園	—	—	—	—	—
青少年対策	—	—	—	—	1
環境衛生	1	3	—	1	3
福祉対策	1	2	2	—	1
集会施設	1	2	—	—	—
交通安全対策	—	—	—	—	—
保育園関係	1	1	6	—	—
保健・医療	1	—	4	1	1
税務関係	—	1	—	1	1
その他	5	15	17	6	13

資料:議会事務局

(2) 市民相談取扱件数

ア 市長への手紙

(年度)

項目	26	27	28	29	30
<b>総 数</b>	<b>389</b>	<b>345</b>	<b>397</b>	<b>409</b>	<b>463</b>
高齢者福祉・介護保険	11	4	12	21	24
障害者福祉	10	10	12	12	8
健康・一般福祉	14	18	15	11	17
子ども・青少年	34	30	44	44	49
学校教育	44	20	21	14	35
生涯学習・文化・交流	35	37	31	17	36
ごみ・リサイクル	15	9	10	4	22
生活環境	21	23	40	37	36
緑化・公園	16	9	21	14	25
防災・防犯	22	4	16	11	17
都市計画・まちづくり	19	21	18	29	12
交通	36	41	26	29	29
道路・上下水道	15	23	6	14	20
行財政運営	5	1	—	4	8
職員関係	21	14	23	32	32
税務・保険・年金	11	17	9	8	14
その他	60	64	93	108	79

資料:市民部 市民活動推進課

(注) 第五期長期計画に基づく項目。

イ 法律相談

(年度)

内 容	26	27	28	29	30
<b>総 数</b>	<b>1,058</b>	<b>1,001</b>	<b>1,000</b>	<b>893</b>	<b>960</b>
借地・借家	109	100	87	68	84
金銭・商事	78	84	91	64	90
刑事・刑訴	16	6	7	6	8
結婚・離婚	102	114	128	118	104
親族・扶養	30	35	26	26	41
相続・贈与	319	303	315	278	326
不動産	88	76	72	48	76
交通事故	13	5	13	13	18
相隣関係	56	57	24	37	55
労働	21	27	29	27	29
その他	226	194	208	208	129

資料:市民部 市民活動推進課

ウ 専門相談

(年度)

内 容	26	27	28	29	30
障害者法律相談	13	16	19	15	36
税務相談	222	205	211	206	242
交通事故相談	57	47	44	45	26
女性総合相談	38	39	42	71	68
人権相談	2	6	4	2	5
行政相談	※141	※110	※100	※139	※70
年金・社会保険・労務相談	51	42	50	53	57

資料:市民部 市民活動推進課

(注) 1 ※は自宅相談を含む。

2 女性総合相談については、平成29年1月から3月は、男女共同参画推進センター実施分を含む。

3 女性総合相談については、平成29年度からは男女平等推進センターにて実施。

## 6 労働

## (1)労働組合の状況

## ア 年別、加入主要団体別単位労働組合数及び労働組合員数

(各年6.30)

年	総数		連合		全労連		全労協		左に加入しない 主要全国組合		左記以外の 連合体		独立		重複	
	組合数	組合員数	組合数	組合員数	組合数	組合員数	組合数	組合員数	組合数	組合員数	組合数	組合員数	組合数	組合員数	組合数	組合員数
26	72	24,499	41	20,416	16	1,141	1	6	4	1,468	3	658	9	1,749	2	939
27	69	20,960	40	17,519	14	216	1	8	3	535	3	738	9	1,952	1	8
28	68	20,599	40	18,538	14	222	1	8	3	572	3	725	8	542	1	8
29	63	29,342	38	27,299	12	206	1	6	3	602	3	721	7	514	1	6
30	60	29,039	36	26,295	12	201	1	6	3	624	2	222	7	1,697	1	6

資料:総務部 総務課(東京都労働相談情報センター国分寺事務所)

(注) 総数は「重複」を除いた数。(重複の中には、3団体重複も含む)

## イ 企業規模別労働組合数及び労働組合員数

(各年6.30)

年	区分	総数	企 業						国公営	その他
			30人未満	30～99人	100～299人	300～499人	500～999人	1,000人以上		
26	組合数	72	4	8	10	4	3	34	6	3
	組合員数	24,499	19	233	889	934	746	19,235	1,017	1,426
27	組合数	69	3	8	10	4	3	33	6	2
	組合員数	20,960	17	241	952	966	829	16,527	938	490
28	組合数	68	3	8	10	3	3	33	6	2
	組合員数	20,599	17	251	1,139	728	826	16,201	920	517
29	組合数	63	2	8	8	5	3	31	4	2
	組合員数	29,342	3	251	641	1,290	827	24,890	901	539
30	組合数	60	2	8	8	5	1	29	4	3
	組合員数	29,039	3	249	721	1,317	136	23,565	895	2,153

資料:総務部 総務課(東京都労働相談情報センター国分寺事務所)

(2) 職業安定所求人及び求職者数

ア 一般職業紹介状況

年度	求人数		求職者数		紹介・就職	
	新規求人数	有効求人数	新規求職者数	有効求職者数	紹介件数	就職件数
26	26,561	78,600	17,390	81,049	40,113	4,054
27	27,138	77,692	15,931	76,665	36,598	3,917
28	30,497	89,281	14,391	70,238	31,942	3,628
29	30,818	90,910	13,461	65,666	29,522	3,257
30	28,640	84,665	12,506	62,872	23,143	2,941

資料:総務部 総務課(三鷹公共職業安定所)

(注) 新規学校卒業者及びパートを除く。

イ 職業別新規求職者数(常用)

年度	総数	管理的 職業	専門的・ 技術的職業	事務的 職業	販売の 職業	サービス の職業	保安の 職業	農林漁業 の職業	生産工程 の職業	輸送・機械 運転の職業	建設・採掘 の職業	運搬・清掃・ 包装等の職業	その他
26	17,269	111	3,110	5,985	1,820	1,755	128	90	799	449	247	1,094	1,681
27	15,816	111	2,876	5,405	1,588	1,547	96	52	681	460	209	982	1,809
28	14,306	87	2,768	4,984	1,398	1,391	87	64	576	419	187	913	1,432
29	13,405	71	2,489	4,894	1,203	1,291	99	68	558	375	155	866	1,336
30	12,418	82	2,395	4,467	973	1,100	106	48	457	361	153	1,048	1,228

資料:総務部 総務課(三鷹公共職業安定所)

(注)1 数値は、「ア一般職業紹介状況」の新規求職者数から「臨時・季節」「一般日雇い」を除いた常用新規求職者数。

2 新規学校卒業者及びパートを除く。



## VI 社会 保 障

### 1 生 活 保 護

#### (1) 扶助種類別の被保護世帯数及び人員の推移

(各年度月平均)

年度	被保護者		生活扶助		住宅扶助		教育扶助		介護扶助		医療扶助		出産扶助		生業扶助		葬祭扶助	
	世帯	人員	世帯	人員	世帯	人員	世帯	人員	世帯	人員	世帯	人員	世帯	人員	世帯	人員	世帯	人員
26	1,722	2,013	1,461	1,715	1,492	1,766	40	62	232	235	1,301	1,444	—	—	23	25	3	3
27	1,708	1,980	1,482	1,722	1,484	1,734	42	61	235	239	1,391	1,555	—	—	19	21	4	4
28	1,662	1,916	1,506	1,742	1,462	1,692	41	61	248	253	1,579	1,814	—	—	16	17	4	4
29	1,623	1,856	1,482	1,700	1,436	1,644	41	60	269	277	1,550	1,765	—	—	17	19	4	4
30	1,632	1,850	1,483	1,682	1,447	1,637	36	52	277	284	1,556	1,755	—	—	16	17	3	3

資料:健康福祉部 生活福祉課

#### (2) 年齢階層別及び男女別被保護人員

(31.3.31)

区 分	総 数	0～5歳	6～11歳	12～14歳	15～19歳	20～29歳
男	1,003	8	12	11	17	29
女	867	6	15	10	11	17
計	1,870	14	27	21	28	46

区 分	30～39歳	40～49歳	50～59歳	60～69歳	70歳以上
男	74	125	178	217	332
女	50	108	121	138	391
計	124	233	299	355	723

資料:健康福祉部 生活福祉課

#### (3) 生活保護開始及び廃止件数の推移

(各年度総数)

区 分		26	27	28	29	30
開 始	世 帯	229	232	208	184	207
	人 員	275	267	240	212	237
廃 止	世 帯	237	260	253	208	164
	人 員	273	304	280	239	173

資料:健康福祉部 生活福祉課

(4) 生活保護開始及び廃止の原因別構成

(30年度)

開始の原因	世帯主・世帯員の傷病等	収入の減少・喪失	転入	その他	計
世帯	27	154	19	7	207
割合(%)	13.1	74.4	9.2	3.3	100

廃止の原因	死亡・失踪	収入超過	転出	その他	計
世帯	82	38	17	27	164
割合(%)	50.0	23.1	10.4	16.5	100

資料:健康福祉部 生活福祉課

(5) 労働状態別被保護世帯数

(31.3.31)

労働状態	総数	単身世帯				2人以上の世帯					
		計	高齢者世帯	傷病・障害者世帯	その他の世帯	計	高齢者世帯	母子世帯	傷病・障害者世帯	その他の世帯	
<b>総数</b>	<b>1,644</b>	<b>1,472</b>	<b>794</b>	<b>411</b>	<b>267</b>	<b>172</b>	<b>51</b>	<b>41</b>	<b>22</b>	<b>58</b>	
世帯主が働いている世帯	常用労働者	238	197	59	37	101	41	4	19	1	17
	日雇労働者	32	32	11	9	12	-	-	-	-	-
	内職者	-	-	-	-	-	-	-	-	-	-
	その他の就業者	20	18	7	8	3	2	-	-	-	2
世帯主は働いていないが世帯員が働いている世帯	23	-	-	-	-	23	6	1	7	9	
働いている者がいない世帯	1,331	1,225	717	357	151	106	41	21	14	30	

資料:健康福祉部 生活福祉課

(6) 扶助種類別扶助費支出額の推移

(単位:千円)

年度	総額	生活扶助費	住宅扶助費	教育扶助費	医療扶助費	その他の扶助費
26	3,780,642	1,269,302	907,134	8,534	1,505,921	89,751
27	3,758,933	1,230,309	902,083	8,440	1,509,899	108,203
28	3,623,722	1,191,731	853,144	8,400	1,456,190	114,256
29	3,658,602	1,143,701	827,004	8,053	1,554,485	125,359
30	3,487,788	1,114,354	830,665	6,585	1,416,101	120,083

資料:健康福祉部 生活福祉課

## 2 高齢者福祉

### (1) 年齢階層別老年人口の推移

(各年1.1)

年	総人口(A)	65歳以上人口(B)	割合(B/A)%	65～69歳	70～74歳	75歳以上
27	142,138	30,635	21.6	8,337	6,799	15,499
28	143,262	31,251	21.8	8,747	6,646	15,858
29	143,964	31,691	22.0	8,821	6,586	16,284
30	144,902	32,078	22.1	8,277	7,110	16,691
31	146,399	32,399	22.1	7,786	7,457	17,156

資料:市民部 市民課(住民基本台帳人口)

### (2) 老人ホーム入所措置者数

(30年度各月末日)

区 分	30.4	5	6	7	8	9	10	11	12	31.1	2	3
<b>総 数</b>	<b>25</b>	<b>24</b>	<b>24</b>	<b>23</b>	<b>24</b>	<b>24</b>	<b>25</b>	<b>25</b>	<b>26</b>	<b>26</b>	<b>27</b>	<b>28</b>
養護老人ホーム	24	24	24	23	23	24	25	25	26	26	27	28
特別養護老人ホーム	1	—	—	—	1	—	—	—	—	—	—	—

資料:健康福祉部 高齢者支援課

### (3) 老人クラブ別会員数

(31.4.1)

クラブ名	会員数	クラブ名	会員数
<b>総 数</b>	<b>2,323</b>	新生会クラブ	44
ムサシノ長生会	41	和 光 会	55
武蔵野長寿会	168	北 祥 会	71
武蔵野喜楽会	73	むさしの祥南クラブ	107
西久保愛光会	111	吉祥寺本町シルバー会	66
さくら会	70	銀 友 会	57
武蔵野市桜寿会	56	井の頭お茶の水会	103
武蔵野長楽会	97	本田北クラブ	75
中 町 寿 会	114	境南みつわクラブ	107
千 歳 会	75	中央シルバークラブ	77
みどり会	144	和 泉 会	61
さつき会	85	五日市通り樺会	60
武蔵野福寿会	57	さかい一寿会	97
緑町愛光会	48	境南富士見会	65
西 和 会	54		
け や き 会	85		

資料:健康福祉部 高齢者支援課

(4) 高齢者食事サービス実施状況

(31.4.1)

町名	人員
<b>総数</b>	<b>75</b>
吉祥寺東町	11
吉祥寺南町	5
御殿山	4
吉祥寺本町	2
吉祥寺北町	9
中町	1
西久保	1
緑町	2
八幡町	3
関前	3
境	9
境南町	21
桜堤	4

資料:健康福祉部 高齢者支援課

### 3 母子福祉

#### (1) 母子生活支援施設入所状況

(各年3.31)

区 分	27	28	29	30	31
世 帯 数	3	3	1	2	—
人 員	6	6	2	5	—

資料:子ども家庭部 子ども家庭支援センター

#### (2) 母子及び父子福祉資金貸付状況

(単位:千円)

(年度)

資 金 別	26		27		28		29		30	
	件数	金額	件数	金額	件数	金額	件数	金額	件数	金額
<b>総 数</b>	<b>84</b>	<b>34,826</b>	<b>68</b>	<b>29,229</b>	<b>66</b>	<b>30,606</b>	<b>51</b>	<b>24,338</b>	<b>41</b>	<b>22,472</b>
事業開始	—	—	—	—	—	—	—	—	—	—
事業継続	—	—	—	—	—	—	—	—	—	—
修 学	61	25,647	57	26,709	55	27,896	46	23,109	36	20,971
技能修得	—	—	1	300	—	—	—	—	—	—
生 活	—	—	—	—	—	—	1	309	1	721
就職支度	—	—	—	—	—	—	—	—	—	—
住 宅	—	—	—	—	—	—	—	—	—	—
修 業	—	—	—	—	—	—	—	—	—	—
就学支度	21	8,793	9	1,960	9	2,190	3	710	3	630
医療介護	—	—	—	—	—	—	—	—	—	—
転 宅	2	386	1	260	2	520	1	210	1	150
児童扶養	—	—	—	—	—	—	—	—	—	—

資料:子ども家庭部 子ども家庭支援センター

#### (3) 女性福祉資金貸付状況

(単位:千円)

(年度)

区 分	26	27	28	29	30
貸付件数	10	6	6	3	2
貸付金額	5,491	2,580	2,904	1,626	1,308

資料:子ども家庭部 子ども家庭支援センター

#### 4 心身障害者福祉

##### (1) 障害種類別、等級別及び男女別身体障害者数

(31.4.1)

等級別	総数			視覚障害			聴覚障害			平衡・音声・言語・ そしゃく機能障害			肢体不自由		
	男	女	計	男	女	計	男	女	計	男	女	計	男	女	計
<b>総数</b>	1,618	1,781	3,399	120	134	254	120	161	281	30	12	42	612	994	1,606
1 級	688	538	1,226	48	53	101	5	6	11	2	-	2	149	149	298
2 級	233	238	471	28	32	60	37	44	81	-	1	1	151	156	307
3 級	209	304	513	7	8	15	13	14	27	15	3	18	94	234	328
4 級	343	508	851	15	12	27	31	46	77	12	8	20	130	342	472
5 級	71	92	163	17	21	38	-	-	-	1	-	1	53	71	124
6 級	74	101	175	5	8	13	34	51	85	-	-	-	35	42	77

等級別	内 部 障 害		
	男	女	計
<b>総数</b>	736	480	1,216
1 級	484	330	814
2 級	17	5	22
3 級	80	45	125
4 級	155	100	255
5 級	-	-	-
6 級	-	-	-

資料:健康福祉部 障害者福祉課

(注) 重複障害者については総合等級を掲載し、主たる障害部位の欄に含めた。

##### (2) 障害種類別、年齢階層別及び男女別身体障害者数

(31.4.1)

種類別	総数			5歳以下			6~17歳			18~19歳			20~29歳		
	男	女	計	男	女	計	男	女	計	男	女	計	男	女	計
<b>総数</b>	1,618	1,781	3,399	7	6	13	34	34	68	7	6	13	47	32	79
視 覚 障 害	120	134	254	-	-	-	2	2	4	1	-	1	3	1	4
聴 覚 障 害	120	161	281	2	-	2	4	10	14	-	1	1	8	5	13
平衡・音声・言語・ そしゃく機能障害	30	12	42	-	-	-	-	-	-	-	-	-	-	1	1
肢 体 不 自 由	612	994	1,606	3	5	8	21	13	34	3	5	8	25	15	40
内 部 障 害	736	480	1,216	2	1	3	7	9	16	3	-	3	11	10	21

種類別	30~39歳			40~49歳			50~59歳			60~69歳			70歳以上		
	男	女	計	男	女	計	男	女	計	男	女	計	男	女	計
<b>総数</b>	95	52	147	144	117	261	206	113	319	260	250	510	818	1,171	1,989
視 覚 障 害	10	5	15	11	15	26	19	16	35	19	17	36	55	78	133
聴 覚 障 害	12	7	19	12	10	22	11	2	13	19	15	34	52	111	163
平衡・音声・言語・ そしゃく機能障害	3	-	3	4	3	7	5	-	5	5	3	8	13	5	18
肢 体 不 自 由	34	30	64	57	60	117	81	69	150	124	167	291	264	630	894
内 部 障 害	36	10	46	60	29	89	90	26	116	93	48	141	434	347	781

資料:健康福祉部 障害者福祉課

(3) 年齢階層別及び等級別知的障害者数

(31.4.1)

年齢別	1度(最重度)	2度(重度)	3度(中度)	4度(軽度)	計
<b>総数</b>	<b>27</b>	<b>387</b>	<b>292</b>	<b>444</b>	<b>1,150</b>
0～5歳	—	5	13	23	41
6～17歳	2	83	62	139	286
18～19歳	1	19	8	17	45
20～29歳	7	102	65	88	262
30～34歳	1	30	28	23	82
35～39歳	—	33	21	24	78
40～49歳	7	74	46	58	185
50歳以上	9	41	49	72	171

資料:健康福祉部 障害者福祉課

(4) 等級別精神障害者数

(31.4.1)

等級	1級	2級	3級	総数
人数	88	636	557	1,281

資料:健康福祉部 障害者福祉課

(5) 自立支援医療(精神通院)の給付

(各年度末数)

年度	26	27	28	29	30
申請件数	2,865	2,986	3,075	3,244	3,445

資料:健康福祉部 障害者福祉課

(注) 精神障害者保健福祉手帳申請含む。

## 5 国民健康保険

### (1) 加入世帯数、被保険者数及び加入率の推移

年	総 数		国 民 健 康 保 険	
	世 帯	人 口	世 帯	被 保 険 者
27	74,500	142,899	23,320	34,486
28	75,096	143,630	22,709	33,149
29	75,768	144,606	22,183	31,990
30	76,366	145,491	21,615	30,696
31	77,111	146,645	21,422	30,110

資料:市民部 保険課

(注) 「退職被保険者」は、「国民健康保険の被保険者」の内数。

### (2) 療養諸費の推移

(単位:円)

年度	区 分	医療費総額	件 数	医 療 費		
				総 額		
				被保険者	保険者(市)	他法負担分
26	一般被保険者	9,867,131,386	560,695	2,302,620,349	7,153,736,214	410,774,823
	退職被保険者	161,230,234	10,006	47,040,604	112,773,316	1,416,314
27	一般被保険者	10,089,532,410	555,801	2,372,311,548	7,309,075,526	408,145,336
	退職被保険者	174,651,723	9,552	50,406,630	122,197,849	2,047,244
28	一般被保険者	9,848,872,142	545,709	2,351,324,497	7,120,212,449	377,335,196
	退職被保険者	114,286,712	6,742	31,806,322	79,873,879	2,606,511
29	一般被保険者	9,644,528,310	529,489	2,325,259,073	6,983,486,731	335,782,506
	退職被保険者	82,084,013	4,075	21,647,078	57,407,153	3,029,782
30	一般被保険者	9,632,097,688	520,046	2,356,048,511	6,978,719,395	297,329,782
	退職被保険者	36,103,472	2,033	9,834,563	25,250,063	1,018,846

資料:市民部 保険課

(注) 「1人当たり」の数値は被保険者数の年度平均で除したもの。

### (3) 保険税の推移

年度	区 分	調定額(円)			収入額(円)	
		現年度(A)	滞納繰越(B)	計(C)	現年度(D)	滞納繰越(E)
26	一 般	3,139,273,259	993,948,297	4,133,221,556	2,906,945,299	279,561,353
	退 職	70,092,441	11,633,055	81,725,496	68,761,897	2,368,092
27	一 般	3,150,954,834	846,119,096	3,997,073,930	2,948,815,000	308,359,958
	退 職	51,404,566	8,427,167	59,831,733	49,638,982	2,626,028
28	一 般	3,129,106,200	654,590,568	3,783,696,768	2,933,396,444	221,720,313
	退 職	34,420,000	6,861,440	41,281,440	33,551,399	2,313,398
29	一 般	3,011,618,300	560,489,920	3,572,108,220	2,823,454,643	173,578,231
	退 職	21,709,100	4,258,931	25,968,031	21,164,300	1,481,768
30	一 般	3,091,587,400	518,338,905	3,609,926,305	2,902,918,281	157,919,724
	退 職	9,877,100	3,244,917	13,122,017	9,297,249	645,987

資料:市民部 保険課

(注) 世帯数と被保険者数は年度平均の数値。



(各年3.31)

加入率 (%)		退職被保険者	
世帯	被保険者	本人	被扶養者
31.3	24.1	344	135
30.2	23.1	295	89
29.3	22.1	189	52
28.3	21.1	121	26
27.8	20.5	23	2

負担区分					
1件当たり			1人当たり		
医療費総額	被保険者	保険者(市)	医療費総額	被保険者	保険者(市)
17,598	4,107	12,759	287,486	67,358	208,311
16,113	4,701	11,271			
18,153	4,268	13,151	301,799	71,235	218,503
18,284	5,277	12,793			
18,048	4,309	13,048	303,949	72,703	219,655
16,951	4,718	11,847			
18,215	4,392	13,189	309,449	74,666	224,004
20,143	5,312	14,088			
18,522	4,530	13,419	315,851	77,291	228,813
17,759	4,837	12,420			

計(F)	収入割合(%)			被保険者1世帯当たり 調定額(A/世帯数)	被保険者1人当たり 調定額(A/被保険者数)
	現年度(D/A)	滞納繰越(E/B)	計(F/C)		
3,186,506,652	92.6	28.1	77.1	136,633	92,004
71,129,989	98.1	20.4	87.0		
3,257,174,958	93.6	36.4	81.5	138,397	94,159
52,265,010	96.6	31.2	87.4		
3,155,116,757	93.7	33.9	83.4	140,022	96,511
35,864,797	97.5	33.7	86.9		
2,997,032,874	93.8	31.0	83.9	137,941	96,504
22,646,068	97.5	34.8	87.2		
3,060,838,005	93.9	30.5	84.8	143,070	101,322
9,943,236	94.1	19.9	75.8		

(4) 疾病分類別受診件数比率

(元.5)

疾 病 分 類	件 数 (%)	点 数 (%)
<b>総 数</b>	<b>100</b>	<b>100</b>
感染症及び寄生虫症	2.5	1.4
新生物(腫瘍)	3.2	13.5
血液及び造血器の疾患並びに免疫機構の障害	0.2	1.1
内分泌・栄養及び代謝疾患	12.2	8.8
精神及び行動の障害	6.1	8.7
神経系の疾患	4.7	5.6
眼及び付属器の疾患	9.1	4.7
耳及び乳様突起の疾患	1.2	0.5
循環器系の疾患	12.4	14.3
呼吸器系の疾患	13.2	7.0
消化器系の疾患	7.0	6.6
皮膚及び皮下組織の疾患	6.7	3.0
筋骨格系及び結合組織の疾患	9.9	9.2
腎尿路生殖器系の疾患	3.6	7.7
妊娠・分娩及び産じょく	0.1	0.3
周産期に発生した病態	0.0	1.5
先天奇形、変形及び染色体異常	0.1	0.1
症状、徴候及び異常臨床所見・異常検査所見で他に分類されないもの	1.7	1.7
損傷、中毒及びその他の外因の影響	1.9	2.5
健康状態に影響を及ぼす要因及び保健サービスの利用	0.1	0.4
その他	4.1	1.4

資料: 市民部 保険課

(注) 国民健康保険被保険者の診療報酬明細書より算出。

## 6 後期高齢者医療制度

### (1) 被保険者数の推移

(各年3.31)

年	被保険者数 総数	負担区分				障害者認定(再掲)			年間平均 被保険者数
		1割負担者			3割負担者	被保険者数	負担区分		
		一般	低Ⅱ	低Ⅰ			1割負担者	3割負担者	
27	15,307	6,672	2,401	2,707	3,527	39	37	2	15,127
28	15,644	6,860	2,500	2,824	3,460	39	38	1	15,452
29	16,070	7,085	2,544	2,829	3,612	42	41	1	15,854
30	16,458	7,307	2,697	2,817	3,637	41	41	-	16,271
31	16,916	7,448	2,743	2,817	3,908	41	41	-	16,676

資料:市民部 保険課

### (2) 保険料の推移

年度	区分	調定額(円)				収入額(円)			
		現年度	滞納繰越	小計	計	現年度	滞納繰越	小計	計
26	特別徴収	700,486,000	-	700,486,000	1,983,299,300	700,486,000	-	700,486,000	1,965,327,118
	普通徴収	1,265,819,100	16,994,200	1,282,813,300		1,255,875,918	8,965,200	1,264,841,118	
27	特別徴収	650,719,900	-	650,719,900	1,983,060,082	650,719,900	-	650,719,900	1,961,035,032
	普通徴収	1,317,050,300	15,289,882	1,332,340,182		1,304,786,150	5,528,982	1,310,315,132	
28	特別徴収	679,898,300	-	679,898,300	2,078,007,850	679,898,300	-	679,898,300	2,058,092,650
	普通徴収	1,379,738,600	18,370,950	1,398,109,550		1,367,514,500	10,679,850	1,378,194,350	
29	特別徴収	701,440,900	-	701,440,900	2,108,652,600	701,440,900	-	701,440,900	2,087,045,014
	普通徴収	1,391,087,100	16,124,600	1,407,211,700		1,378,997,814	6,606,300	1,385,604,114	
30	特別徴収	703,745,100	-	703,745,100	2,219,668,586	703,745,100	-	703,745,100	2,198,925,000
	普通徴収	1,497,958,100	17,965,386	1,515,923,486		1,486,410,800	8,769,100	1,495,179,900	

年度	区分	収入割合(%)				一人当たり 保険料(円)
		現年度	滞納繰越	小計	計	
26	特別徴収	100	-	100	99.09	131,110
	普通徴収	99.21	52.75	98.60		
27	特別徴収	100	-	100	98.89	128,337
	普通徴収	99.07	36.16	98.35		
28	特別徴収	100	-	100	99.04	131,072
	普通徴収	99.11	58.13	98.58		
29	特別徴収	100	-	100	98.98	129,596
	普通徴収	99.13	40.97	98.46		
30	特別徴収	100	-	100	99.07	133,106
	普通徴収	99.23	48.81	98.63		

資料:市民部 保険課

(注) 1 収入額には還付未済額を含まない。

2 一人当たりの保険料は、調定額を年間平均被保険者数で除したものの。

## 7 国民年金

### (1) 拠出年金被保険者数の推移

(各年4.1)

区 分		27	28	29	30	31
第1号被保険者	男	11,090	10,483	10,142	9,951	9,883
	女	10,939	10,487	9,988	9,723	9,716
	計	22,029	20,970	20,130	19,674	19,599
任意加入被保険者	男	176	182	166	168	174
	女	321	329	324	340	344
	計	497	511	490	508	518
第3号被保険者	男	124	127	137	143	158
	女	10,316	10,353	10,105	9,948	9,809
	計	10,440	10,480	10,242	10,091	9,967
合 計	男	11,390	10,792	10,445	10,262	10,215
	女	21,576	21,169	20,417	20,011	19,869
	計	32,966	31,961	30,862	30,273	30,084

資料:市民部 保険課(日本年金機構 武蔵野年金事務所)

### (2) 年金額

(単位:円)

(31.4.1)

区 分	老齢基礎	老齢福祉	障害基礎・障害		遺族基礎・加算	
			1級	2級	子1人	子2人
年金額	780,100	399,700	975,125	780,100	1,004,600	1,229,100

資料:市民部 保険課(日本年金機構)

### (3) 拠出年金受給権者数及び給付額

(単位:円)

(31.4.1)

区 分	受給権者数	給付額	区 分	受給権者数	給付額
老 齢 基 礎 年 金	29,072	19,256,210,747	遺 族 基 礎 年 金	22	17,498,300
老 齢 年 金	476	273,736,481	母 子 年 金	-	-
通 算 老 齢 年 金	508	139,558,445	遺 児 年 金	-	-
障 害 基 礎 年 金	407	340,482,200	寡 婦 年 金	11	4,677,831
障 害 年 金	14	12,273,975			

資料:市民部 保険課(日本年金機構 武蔵野年金事務所)

### (4) 障害基礎年金受給権者数及び給付額

(単位:円)

(31.4.1)

区 分	受 給 権 者 数	給 付 額
障 害 基 礎 年 金	1,041	909,847,150

資料:市民部 保険課(日本年金機構 武蔵野年金事務所)

(注) 受給対象者は、20歳前に初診日のある病気等で障害の状態に至った者。

### (5) 老齢福祉年金受給権者数

(31.4.1)

区 分	全 額 支 給	一 部 支 給 停 止	全 額 支 給 停 止						受 給 権 者 数 合 計	
			公 的 年 金	所 得 制 限			併 給	そ の 他		小 計
				本 人	配 偶 者	扶 養				
老 齢 福 祉 年 金	-	-	-	-	-	-	-	3	3	3

資料:市民部 保険課(日本年金機構 武蔵野年金事務所)

## 8 介護保険

### (1) 第1号被保険者数

年度	総数	65歳以上75歳未満	75歳以上	うち外国人被保険者	うち住所地特例被保険者
26	31,034	15,164	15,870	128	439
27	31,591	15,387	16,204	137	465
28	31,993	15,373	16,620	133	466
29	32,335	15,326	17,009	135	484
30	32,659	15,164	17,495	151	526

資料:健康福祉部 高齢者支援課

### (2) 要介護(要支援)認定者数の推移

年度	計	要支援1	要支援2	要介護1	要介護2	要介護3	要介護4	要介護5
26	6,286 (132)	622 (3)	584 (5)	1,326 (22)	1,281 (43)	956 (17)	819 (14)	698 (28)
27	6,203 (134)	512 (4)	562 (7)	1,385 (24)	1,269 (35)	953 (19)	864 (10)	658 (35)
28	6,282 (127)	515 (3)	520 (7)	1,353 (28)	1,340 (30)	973 (21)	905 (13)	676 (25)
29	6,368 (132)	531 (1)	461 (4)	1,415 (26)	1,345 (30)	1,048 (26)	897 (12)	671 (33)
30	6,450 (132)	518 (2)	427 (6)	1,465 (20)	1,386 (33)	1,046 (27)	888 (13)	720 (31)

資料:健康福祉部 高齢者支援課

(注) ( )内は、第2号被保険者で内数。

(3) 介護保険料の推移

年度	区分	調定額(千円)				収入額(千円)			
		現年度	滞納繰越	小計	計	現年度	滞納繰越	小計	計
26	特別徴収	1,748,718	—	1,748,718	2,083,809	1,748,718	—	1,748,718	2,017,448
	普通徴収	283,425	51,665	335,090		259,043	9,686	268,729	
27	特別徴収	2,080,998	—	2,080,998	2,450,399	2,080,998	—	2,080,998	2,385,523
	普通徴収	322,685	46,715	369,400		295,593	8,931	304,524	
28	特別徴収	2,139,255	—	2,139,255	2,507,401	2,139,255	—	2,139,255	2,442,010
	普通徴収	321,290	46,856	368,146		295,647	7,108	302,755	
29	特別徴収	2,159,079	—	2,159,079	2,528,405	2,159,079	—	2,159,079	2,464,279
	普通徴収	320,961	48,365	369,326		297,114	8,086	305,200	
30	特別徴収	2,347,927	—	2,347,927	2,719,750	2,347,927	—	2,347,927	2,662,398
	普通徴収	327,424	44,398	371,823		306,054	8,416	314,470	

年度	区分	収入割合(%)			
		現年度	滞納繰越	小計	計
26	特別徴収	100	—	100	96.82
	普通徴収	91.40	18.75	80.20	
27	特別徴収	100	—	100	97.35
	普通徴収	91.60	19.12	82.44	
28	特別徴収	100	—	100	96.58
	普通徴収	92.02	15.17	97.39	
29	特別徴収	100	—	100	97.46
	普通徴収	92.57	16.72	82.64	
30	特別徴収	100	—	100	97.89
	普通徴収	93.47	18.96	84.58	

資料:健康福祉部 高齢者支援課

(注) 収入額には還付未済額を含まない。

(4) 所得段階別月額保険料及び人数

(30年度)

所得段階	月額保険料	人数
第 1 段階	2,683	917
第 2 段階	2,683	4,386
第 3 段階	4,058	1,790
第 4 段階	4,183	1,656
第 5 段階	5,000	4,389
第 6 段階	5,616	2,907
第 7 段階	6,558	3,484
第 8 段階	7,366	1,970
第 9 段階	7,433	1,938
第 10 段階	8,741	777
第 11 段階	8,925	2,340
第 12 段階	9,675	1,803
第 13 段階	11,233	1,598
第 14 段階	12,800	748
第 15 段階	14,666	389
第 16 段階	16,225	586
第 17 段階	17,475	301
第 18 段階	18,725	297
第 19 段階	20,600	185
第 20 段階	21,216	198
<b>計</b>		<b>32,659</b>

資料:健康福祉部 高齢者支援課

(5) 給付額の推移

(単位:千円)

年度	居宅サービス	地域密着型サービス	施設サービス	特定入所者介護サービス	計
26	5,694,024	277,358	2,944,137	285,012	<b>9,200,531</b>
27	5,828,311	273,878	2,929,908	270,134	<b>9,302,231</b>
28	5,500,018	520,094	3,019,719	238,354	<b>9,278,186</b>
29	5,668,027	550,901	3,138,124	239,941	<b>9,596,994</b>
30	5,790,455	521,513	3,184,652	238,736	<b>9,735,355</b>

資料:健康福祉部 高齢者支援課

(6)介護サービス種類別の件数及び給付額

(単位:千円)

(30年度)

サービスの種類		計	要支援1	要支援2	要介護1	要介護2	要介護3	要介護4	要介護5
訪問介護	件数	19,581	—	—	4,666	6,005	4,027	2,532	2,351
	金額	1,076,737	—	—	125,738	228,692	252,454	227,625	242,227
訪問入浴介護	件数	1,288	—	—	2	67	122	281	816
	金額	89,057	—	—	27	3,102	7,140	14,986	63,803
訪問看護	件数	10,016	63	124	1,831	3,138	2,202	1,389	1,269
	金額	411,278	1,658	3,892	66,878	120,142	93,187	63,083	62,439
訪問リハビリテーション	件数	1,715	3	6	321	470	384	299	232
	金額	52,606	62	180	9,003	14,075	12,965	9,256	7,065
通所介護	件数	14,616	—	—	3,495	5,036	3,595	1,643	847
	金額	872,714	—	—	136,972	282,103	255,759	129,906	67,974
通所リハビリテーション	件数	6,828	152	269	1,720	2,160	1,384	784	359
	金額	374,837	3,300	11,059	64,984	113,658	84,194	64,352	33,290
福祉用具貸与	件数	25,314	406	1,047	4,630	8,336	5,437	3,229	2,229
	金額	313,781	1,486	4,002	30,974	97,385	77,151	54,631	48,151
短期入所生活介護	件数	2,823	—	3	164	691	895	664	406
	金額	203,251	12※	161	8,646	39,077	67,892	52,216	35,247
短期入所療養介護 (介護老人保健施設)	件数	870	—	—	72	159	286	193	160
	金額	74,648	—	—	4,838	11,520	24,653	18,206	15,432
短期入所療養介護 (介護療養型医療施設・介護医療院)	件数	—	—	—	—	—	—	—	—
	金額	—	—	—	—	—	—	—	—
居宅療養管理指導	件数	27,830	878	657	4,488	5,991	5,892	5,348	4,576
	金額	196,053	5,822	4,166	30,913	42,489	42,208	37,647	32,808
特定施設入居者 生活介護	件数	8,619	617	355	1,494	1,730	1,633	1,616	1,174
	金額	1,541,427	34,604	33,119	236,050	304,458	320,131	340,899	272,167
特定施設入居者生活介護 (短期利用)	件数	167	—	—	12	45	42	39	29
	金額	8,884	—	—	380	1,918	2,005	2,365	2,215
定期巡回・随時対応型 訪問介護看護	件数	105	…	…	11	2	25	33	34
	金額	22,773	…	…	816	197	4,618	7,234	9,907
夜間対応型訪問介護	件数	1,064	—	—	130	333	294	190	117
	金額	24,842	—	—	2,115	5,591	5,018	5,270	6,849
地域密着型通所介護	件数	5,952	—	—	2,116	2,215	1,080	397	144
	金額	249,233	—	—	59,999	82,199	61,238	28,118	17,680
認知症対応型 通所介護	件数	792	—	—	76	149	251	201	115
	金額	89,997	—	—	5,571	14,073	32,660	24,526	13,166
小規模多機能型 居宅介護	件数	—	—	—	—	—	—	—	—
	金額	—	…	—	—	—	—	—	—
認知症対応型 共同生活介護	件数	494	…	—	41	100	183	71	99
	金額	131,825	…	…	10,210	26,325	48,657	19,310	27,323
地域密着型特定施設入居者生活 介護	件数	—	…	…	—	—	—	—	—
	金額	—	…	…	—	—	—	—	—
地域密着型介護老人福祉施設 入所者生活介護	件数	—	—	—	—	—	—	—	—
	金額	—	—	—	—	—	—	—	—
看護小規模多機能型 居宅介護	件数	10	—	—	—	1	1	5	3
	金額	2,843	…	…	—	228	248	1,309	1,058
居宅介護支援	件数	37,822	580	1,346	10,647	12,119	6,961	3,809	2,360
	金額	529,238	2,870	6,548	140,553	159,968	116,520	63,752	39,028
福祉用具購入	件数	548	18	23	131	154	119	77	26
	金額	13,203	294	417	2,915	3,578	3,525	1,866	608
住宅改修	件数	390	50	35	103	85	61	44	12
	金額	32,742	5,109	3,145	8,740	6,478	4,484	3,503	1,283
介護老人福祉施設	件数	8,188	…	…	64	265	2,010	3,272	2,577
	金額	2,166,208	…	…	13,124	60,812	493,656	868,438	730,178
介護老人保健施設	件数	2,859	…	…	209	510	822	791	527
	金額	776,902	…	…	50,183	127,747	220,267	221,142	157,564
介護療養型医療施設	件数	736	…	…	20	32	60	225	399
	金額	238,467	…	…	4,748	8,396	18,553	73,360	133,409
介護医療院	件数	7	…	…	—	—	—	—	7
	金額	3,074	…	…	—	—	—	—	3,074
合計	件数	178,634	2,767	3,865	36,443	49,793	37,766	27,132	20,868
	金額	9,496,620	55,216	66,690	1,014,377	1,754,210	2,249,184	2,332,999	2,023,945

資料:健康福祉部 高齢者支援課

(注)※平成29年度再請求分。件数は平成29年度に計上。

## VII 児童・青少年

### 1 児童福祉

#### (1) 児童扶養手当支給状況

年度	世帯数	年間総支給額(円)
26	485 (20)	203,872,010 (8,518,680)
27	454 (17)	202,632,560 (7,538,150)
28	456 (16)	205,506,930 (6,637,350)
29	433 (14)	206,175,700 (5,582,160)
30	434 (11)	200,620,150 (5,515,150)

資料:子ども家庭部 子ども家庭支援センター

(注)1 ( )は内数で父子家庭の数値。

2 平成27年度より、年齢到達により資格喪失となった世帯数を除く。

#### (2) 児童育成手当支給状況

年度	総数		育成手当		障害手当	
	児童数	年間総支給額(円)	児童数	年間総支給額(円)	児童数	年間総支給額(円)
26	1,019	162,867,000	941	148,405,500	78	14,461,500
27	933	161,195,000	859	146,718,000	74	14,477,000
28	961	161,410,500	884	147,429,500	77	13,981,000
29	924	160,580,000	855	147,312,000	69	13,268,000
30	941	158,705,000	872	145,949,000	69	12,756,000

資料:子ども家庭部 子ども家庭支援センター

(注) 平成27年度から、年齢到達により資格消滅となった対象児童数を除く。



(3)児童手当・特例給付支給状況

年度	総 数			児童手当			特例給付		
	受給者数	児童数	年間総支給額(円)	受給者数	児童数	年間総支給額(円)	受給者数	児童数	年間総支給額(円)
26	10,448	15,594	1,716,945,000	6,821	10,049	1,390,105,000	3,627	5,545	326,840,000
27	10,656	15,956	1,744,715,000	6,812	10,037	1,395,570,000	3,844	5,919	349,145,000
28	10,715	16,166	1,754,845,000	6,735	9,953	1,388,545,000	3,980	6,213	366,300,000
29	10,842	16,389	1,776,005,000	6,873	10,150	1,403,560,000	3,969	6,239	372,445,000
30	11,097	16,749	1,791,905,000	6,957	10,232	1,407,200,000	4,140	6,517	384,705,000

資料:子ども家庭部 子ども家庭支援センター  
 (注) 受給者数、児童数は2月期の数値。

(4) 乳幼児及び義務教育就学児医療費助成状況

年度	乳幼児数	乳幼児 年間助成件数	乳幼児 年間医療助成額 (円)	義務教育就学児数	義務教育就学児 年間助成件数	義務教育就学児 年間医療助成額 (円)
26	7,969	152,606	242,908,006	8,977	124,711	256,692,752
27	8,100	161,227	256,319,550	9,090	126,896	266,110,042
28	8,215	169,830	265,665,616	9,219	137,172	288,599,260
29	8,245	169,273	267,528,879	9,457	136,343	292,411,395
30	8,323	170,608	271,027,432	9,695	147,411	318,132,443

資料:子ども家庭部 子ども家庭支援センター  
 (注) 乳幼児・義務教育就学児数は3月末の数値。

(5) 学童クラブ別定員、支援員数及び利用状況

(年度)

施設名	区分	26	27	28	29	30
五小こどもクラブ	定員	50	50	80	80	80
	支援員	3	3	4	5	6
	平均出席児童数(月～金)	32.1	42.8	67.0	70.3	73.8
三小こどもクラブ	定員	70	70	70	70	70
	支援員	4	4	4	4	4
	平均出席児童数(月～金)	58.5	53.2	50.5	46.7	52.6
桜野こどもクラブ	定員	120	130	130	130	190
	支援員	8	7	8	10	10
	平均出席児童数(月～金)	97.8	99.3	116.0	125.9	135.1
大野田こどもクラブ	定員	90	90	90	90	120
	支援員	5	5	5	6	6
	平均出席児童数(月～金)	75.0	75.2	76.2	74.8	71.9
境南こどもクラブ	定員	85	85	85	85	125
	支援員	4	4	5	6	6
	平均出席児童数(月～金)	62.1	61.0	75.6	77.3	91.9
一小こどもクラブ	定員	60	60	60	95	95
	支援員	3	3	4	4	5
	平均出席児童数(月～金)	48.7	49.2	43.6	57.0	65.1
千川こどもクラブ	定員	50	50	50	65	65
	支援員	3	3	3	4	2
	平均出席児童数(月～金)	23.6	38.7	36.0	33.7	25.8
二小こどもクラブ	定員	70	95	95	95	95
	支援員	4	5	5	4	4
	平均出席児童数(月～金)	58.1	67.9	64.5	54.8	54.1
四小こどもクラブ	定員	50	50	80	80	80
	支援員	3	3	4	4	5
	平均出席児童数(月～金)	43.2	35.8	41.6	40.8	51.7
本宿こどもクラブ	定員	40	55	55	55	55
	支援員	2	3	3	2	3
	平均出席児童数(月～金)	27.9	37.1	36.8	31.8	42.8
井之頭こどもクラブ	定員	70	88	88	88	120
	支援員	4	5	5	6	6
	平均出席児童数(月～金)	62.1	70.9	68.7	71.9	80.0
関前南こどもクラブ	定員	40	40	40	70	70
	支援員	2	2	3	4	4
	平均出席児童数(月～金)	27.3	29.3	34.7	36.8	43.0
フ	リ	一	支	援	員	
計	定員	795	863	923	1003	1165
	支援員	48	50	56	65	67
	平均出席児童数(月～金)	616.4	660.4	711.2	721.8	787.8

資料:子ども家庭部 児童青少年課

(6)地域子ども館利用状況

		(年度)				
地域子ども館	開放区分	26	27	28	29	30
一 小あそべえ	教室	9,296	11,308	11,990	13,059	15,048
	校庭	22,862	23,625	22,961	26,601	26,465
	図書	493	638	460	747	1,247
二 小あそべえ	教室	9,590	9,925	8,924	8,093	8,079
	校庭	29,332	25,261	24,885	21,836	23,144
	図書	817	757	544	507	415
三 小あそべえ	教室	12,575	9,648	9,996	12,281	10,557
	校庭	53,519	43,669	44,402	44,550	39,599
	図書	477	548	755	777	979
四 小あそべえ	教室	12,615	9,673	8,634	11,406	12,163
	校庭	20,730	17,994	17,923	20,565	18,269
	図書	697	830	857	1,049	1,202
五 小あそべえ	教室	9,440	8,707	9,344	10,208	10,716
	校庭	27,004	25,852	29,598	31,082	30,396
	図書	455	304	426	627	960
大野田あそべえ	教室	16,541	13,239	12,700	14,840	15,167
	校庭	23,718	23,703	26,480	26,439	29,315
	図書	1,825	1,748	1,390	1,432	997
境南あそべえ	教室	9,632	9,150	11,478	15,057	14,424
	校庭	25,479	24,451	29,240	28,627	28,651
	図書	669	625	607	1,083	872
本宿あそべえ	教室	7,578	8,214	9,729	8,744	8,232
	校庭	15,187	17,167	16,694	13,433	15,933
	図書	1,102	1,138	1,111	1,169	1,082
千川あそべえ	教室	6,575	6,430	6,119	6,042	6,331
	校庭	18,847	18,565	16,505	17,840	21,201
	図書	609	636	668	606	688
井之頭あそべえ	教室	11,518	11,943	10,586	9,245	10,288
	校庭	28,891	29,853	33,977	33,397	32,385
	図書	598	286	212	266	711
関前南あそべえ	教室	8,594	9,529	9,281	11,427	11,589
	校庭	19,731	21,694	21,078	21,929	22,172
	図書	814	855	723	1,177	1,025
桜野あそべえ	教室	13,452	14,932	13,220	14,516	14,266
	校庭	41,802	39,937	36,642	42,333	44,306
	図書	1,244	1,433	1,051	882	916
計	教室	127,406	122,698	122,001	134,918	136,860
	校庭	327,102	311,771	320,385	328,632	331,836
	図書	9,800	9,798	8,804	10,322	11,094

資料:子ども家庭部 児童青少年課  
 (注) 各開放事業の数値は延べ人数。

(7)プレーパーク利用状況

年度・月	26	27	28	29	30	30.4	5	6	7	8	9	10	11	12	31.1	2	3
来場数(延べ)	15,257	16,139	19,133	17,176	19,782	2,053	1,957	1,732	1,866	1,595	1,132	1,523	1,902	1,368	1,314	1,472	1,868

資料:子ども家庭部 児童青少年課

(8) 町別の年齢別保育所入所待機児童数

(31.4.1)

町名	0歳	1歳	2歳	3歳	4歳	5歳	計
<b>総数</b>	<b>14</b>	<b>20</b>	<b>9</b>	<b>2</b>	<b>2</b>	<b>—</b>	<b>47</b>
吉祥寺東町	—	2	—	—	—	—	2
吉祥寺南町	—	1	—	—	—	—	1
御殿山	—	—	—	—	—	—	—
吉祥寺本町	3	2	—	—	—	—	5
吉祥寺北町	2	1	3	—	1	—	7
中町	5	1	1	1	—	—	8
西久保	1	2	1	—	—	—	4
緑町	—	—	—	1	—	—	1
八幡町	1	1	—	—	—	—	2
関前	—	1	1	—	—	—	2
境	—	4	2	—	1	—	7
境南町	2	4	1	—	—	—	7
桜堤	—	1	—	—	—	—	1

資料:子ども家庭部 子ども育成課

(注) 管外委託児童を含み、管外受託児童は除く。

(9) 入所要件別保育所児童数

(31.4.1)

年齢	保護者の状況						計
	居宅外労働		居宅内労働		その他		
	常雇	その他	自営	内職	出産・疾病・看護等	その他	
<b>総数</b>	<b>2,421</b>	<b>8</b>	<b>30</b>	<b>—</b>	<b>16</b>	<b>27</b>	<b>2,502</b>

資料:子ども家庭部 子ども育成課

(注) 管外委託児童を含み、管外受託児童は除く。

(10) 保育所別定員、職員定数及び年齢別入所児童数

(31.4.1)

保育所名	定員	職員定数			入所児童数							
		施設長	保育士	その他	0歳児	1歳児	2歳児	3歳児	4歳児	5歳児	小計	
<b>管内総数</b>	<b>2,557</b>	<b>29</b>	<b>480</b>	<b>175</b>	<b>187</b>	<b>392</b>	<b>439</b>	<b>513</b>	<b>520</b>	<b>453</b>	<b>2,504</b>	
市立	南境	96	1	18	7	3	16	18	22	24	24	107
	南境南	102	1	21	7	9	16	18	22	21	21	107
	吉祥寺	102	1	21	7	9	16	18	24	22	22	111
	小計	402	4	81	28	30	63	72	88	89	87	429
	管内小計	2,557	29	480	175	187	392	439	513	520	453	2,504
市内	武蔵野赤十字	178	1	27	8	12	30	30	30	37	38	177
	西久保	110	1	20	5	9	18	20	22	23	22	114
	精華第一	72	1	14	5	6	12	12	14	14	14	72
	ふじの実	103	1	17	5	9	13	18	20	21	21	102
	ありんこ	66	1	15	6	6	12	12	12	12	12	66
	精華第二	96	1	18	7	3	12	12	22	23	23	95
	千川	96	1	18	7	3	16	18	19	22	20	98
	北町	128	1	24	7	12	20	24	24	24	24	128
	桜堤	96	1	18	7	3	16	18	19	22	23	101
	東	75	1	14	7	2	7	12	20	20	22	83
	境南第2	83	1	16	7	6	11	12	20	20	20	89
	まちの保育園	60	1	18	8	5	12	12	12	12	12	65
	吉祥寺	60	1	18	8	5	12	12	12	12	12	65
	ニチイキッズ	80	1	14	6	6	14	15	15	15	15	80
	武蔵野やはた	80	1	14	6	6	14	15	15	15	15	80
	武蔵境コスモ	99	1	11	8	6	15	15	19	18	17	90
	グローバルキッズ	62	1	13	4	6	10	10	12	12	11	61
	武蔵境園	96	1	17	9	9	15	15	17	17	18	91
	キッズガーデン	96	1	17	9	9	15	15	17	17	18	91
武蔵野関前	60	1	13	3	6	9	9	12	12	0	48	
境南すみれ	60	1	13	3	6	9	9	12	12	0	48	
ういず吉祥寺第一	60	1	9	3	6	8	10	13	15	12	64	
ういず吉祥寺第二	60	1	9	3	6	8	10	12	12	9	57	
マミー吉祥寺東	60	1	12	3	6	10	7	7	11	6	47	
ひまわり	96	1	16	7	6	12	15	21	21	2	77	
武蔵野もみじの森	108	1	17	6	9	15	17	16	15	2	74	
このえ武蔵境	90	1	18	5	6	15	15	18	4	0	58	
中町すみれ	60	1	12	3	6	9	17	14	13	6	65	
小計	2,094	24	380	139	154	319	355	410	415	349	2,002	
こども園	境こども園 (2号3号認定児)	61	1	19	8	3	10	12	15	16	17	73
	小計	61	1	19	8	3	10	12	15	16	17	73
管外	その他 (他区市保育所)	—	—	—	—	—	2	2	3	12	9	28
	その他 (他区市こども園)	—	—	—	—	—	—	—	—	1	1	2

資料:子ども家庭部 子ども育成課  
 (注)1 管内保育所は管外受託児童を含む。  
 2 武蔵野もみじの森保育園、このえ武蔵境保育園、中町すみれ保育園は平成31年4月開所。

2 青少年対策

(1) 青少年育成事業参加状況

(年度)

事業名	26			27			28			29			30		
	計	男	女	計	男	女	計	男	女	計	男	女	計	男	女
<b>総数</b>	<b>982</b>	<b>521</b>	<b>461</b>	<b>1,617</b>	<b>813</b>	<b>804</b>	<b>928</b>	<b>462</b>	<b>466</b>	<b>897</b>	<b>471</b>	<b>426</b>	<b>772</b>	<b>384</b>	<b>388</b>
むさしの ジャンボリー サマー キャンプ	946	496	450	1,006	496	510	897	444	453	877	461	416	737	370	367
親子キャンプ	36	25	11	40	21	19	31	18	13	20	10	10	35	14	21

資料:子ども家庭部 児童青少年課  
 (注) サマーキャンプは26年度～30年度実施なし。

## VIII 保健・衛生・公害

### 1 保 健

#### (1) 医療関係施設数

(各年3.31)

年	病院	一般診療所			歯 科 診療所	助産所	施 術 所		出張施術 業務者	歯 科 技工所
		総数	有床	無床			あま指,はり きゅう	柔道整復		
26	10	210	4	206	154	5	153	73	146	14
27	9	205	3	202	157	6	154	76	86	14
28	9	211	4	207	152	5	161	78	87	14
29	8	213	4	209	155	5	173	82	90	14
30	8	213	4	209	153	5	172	78	102	14

資料:総務部 総務課(東京都多摩府中保健所「事業概要」)

(注)「あま指」はあん摩、マッサージ、指圧。

#### (2) 医療機関従事者数

(29.10.1)

区 分	医 師	歯科医師	薬剤師	保健師	助産師	看護師	准看護師
<b>総 数</b>	<b>572.8</b>	<b>211.3</b>	<b>60.9</b>	<b>24.1</b>	<b>90.9</b>	<b>1,180.5</b>	<b>75.6</b>
病 院	302.1	2.8	54.9	1.0	86.3	953.9	27.6
診 療 所	266.2	11.0	6.0	23.1	4.6	225.6	48.0
歯 科 診 療 所	4.5	197.5	—	—	—	1.0	—

資料:総務部 総務課(東京都多摩府中保健所「事業概要」)

(注)1 平成29年に実施した医療施設(静態)調査による。

2 非常勤の「医師」及び「歯科医師」については、各施設における常勤の通常時間に換算(常勤換算)して計上。

3 注2以外の職種については全て常勤換算した数値である。

#### (3) 環境衛生関係施設数

(31.3.31)

業 種	施設数	業 種	施設数
<b>総 数</b>	<b>3,467</b>	水 道 施 設	2,601
理 容 所	97	温 泉 利 用 施 設	—
美 容 所	454	墓 地 等	—
ク リ ー ニ ン グ 所	94	特 定 建 築 物	91
公 衆 浴 場	15	コ イ ン ラ ン ド リ ー	21
旅 館 業	14	コ イ ン シ ャ ワ ー	—
興 行 場	18	飲 用 井 戸 等	27
プ ー ル	35		

資料:総務部 総務課(東京都多摩府中保健所「事業概要」)

## (4)原因別死亡者数の推移

		(年)				
死 因		26	27	28	29	30
<b>総 数</b>		<b>1,114</b>	<b>1,134</b>	<b>1,130</b>	<b>1,153</b>	<b>1,171</b>
結 核		2	1	4	3	2
悪 性 新 生 物		340	340	354	325	343
糖 尿 病		10	9	14	6	10
高 血 圧 性 疾 患		19	6	10	6	11
心 疾 患		152	147	138	150	182
脳 血 管 疾 患		98	89	94	86	70
大 動 脈 瘤 及 び 解 離		24	15	14	18	20
肺 炎		89	105	92	72	69
慢 性 閉 塞 性 肺 疾 患		11	13	7	11	14
喘 息		2	—	1	2	1
肝 疾 患		9	12	17	11	25
腎 不 全		15	11	13	17	11
老 衰		81	92	90	107	107
不 慮 の 事 故		25	24	16	28	25
自 殺		22	20	24	20	15
そ の 他		215	250	242	291	266

資料:総務部 総務課(東京都多摩府中保健所「事業概要」)

## (5)感染症発生届出件数の推移

		(年度)				
分 類		26	27	28	29	30
<b>総 数</b>		<b>33</b>	<b>26</b>	<b>36</b>	<b>31</b>	<b>40</b>
一 類		—	—	—	—	—
二 類		31	24	29	26	26
三 類		1	2	6	1	12
四 類		1	—	1	4	2

資料:総務部 総務課(東京都多摩府中保健所「事業概要」)

(6) 各種予防接種実施状況

(30年度)

区分	接種方法	種類		対象者数	実施者数	予診のみ	実施率 B/A(%)	接種 会場数		
				A	B					
A 類 疾 病	個別	不 活 化 ポ リ オ	初 回	1 回 目	...	0	-	...	60	
				2 回 目	...	2	-	...		
				3 回 目	...	4	-	...		
			追 加	...	16	-	...			
			小 計	...	22	-	...			
		活 せ ジ フ テ リ ア 破 傷 風 第 I 期 百 日 不 活 化 ポ リ オ	四 種 混 合	初 回	1 回 目	1,197	1,146	2		95.7
					2 回 目	1,197	1,215	-		101.5
					3 回 目	1,197	1,208	1		100.9
				追 加	1,197	1,239	2	103.5		
				小 計	4,788	4,808	5	100.4		
		破 傷 風 第 II 期	二 種 混 合		1,133	819	1	72.3		
		麻 し ん 風	第 I 期	第 I 期	1,169	1,152	3	98.5		
				第 II 期	1,154	1,049	2	90.9		
				小 計	2,323	2,201	5	94.7		
		し 麻 し ん 風 政 府 の 行 政 措 置	麻 し ん ・ 風 し ん	麻しん・風しん	...	70	9	...		
				麻しん	...	-	-	...		
				風しん	...	1	-	...		
		日 本 脳 炎	第 I 期	初 回	1 回 目	1,206	1,366	-		113.3
					2 回 目	1,206	1,401	-		116.2
				追 加	1,206	1,380	4	114.4		
				第 II 期	1,116	964	-	86.4		
				小 計	4,734	5,111	4	108.0		
		ヒ ブ	初 回	初 回	1 回 目	1,197	1,154	-		96.4
					2 回 目	1,197	1,171	-		97.8
					3 回 目	1,197	1,201	-		100.3
				追 加	1,197	1,174	5	98.1		
				小 計	4,788	4,700	5	98.2		
小 児 用 肺 炎 球 菌	初 回	初 回	1 回 目	1,197	1,159	-	96.8			
			2 回 目	1,197	1,169	-	97.7			
			3 回 目	1,197	1,202	-	100.4			
		追 加	1,197	1,166	5	97.4				
		小 計	4,788	4,696	5	98.1				
水 痘	1 回 目	1回目	1,169	1,171	4	100.2				
		2回目	1,169	1,206	2	103.2				
		小計	2,338	2,377	6	101.7				
B 型 肝 炎	1 回 目	1回目	1,197	1,165	-	97.3				
		2回目	1,197	1,163	1	97.2				
		3回目	1,197	1,130	1	94.4				
		小計	3,591	3,458	2	96.3				
子 宮 頸 がん	1 回 目	1回目	-	11	-	-				
		2回目	-	12	-	-				
		3回目	-	10	-	-				
		小計	-	33	-	-				



(6) 各種予防接種実施状況(続き)

区分	接種方法	種類		対象者数 A	実施者数 B	予診のみ	(30年度)	
							実施率 B/A(%)	接種 会場数
B類 疾病	個別	インフルエンザ	65歳以上	32,674	14,220	—	43.5	102
			60～65歳未満障害者	…	6	—	…	
			小計	…	14,226	—	…	
		高齢者肺炎球菌	65歳以上	5,720	1,253	3	21.9	88
			60～65歳未満障害者	…	10	—	…	
			小計	…	1,263	3	…	
接種 種意	個別	症候群対 策風しん 風しん 先天性 風しん	風しん抗体検査	…	1,218	—	…	81
			麻しん風しん	…	293	—	…	
			風しん	…	101	—	…	
		おたふくかぜ			…	2,781	7	…

資料:健康福祉部 健康課

(注) 1 A類疾病個別及びB類疾病個別の接種会場は承諾医療機関数。

2 行政措置とは、定期予防接種以外の予防接種で市長の判断で独自に行うもの。

3 任意接種とは、定期予防接種以外の予防接種で本人・保護者と主治医との相談により判断し行うもの。

(7) 健康診査

ア 30～39歳

(年度)

区分	26	27	28	29	30
対象年齢人口	23,994	23,751	23,180	22,721	22,303
受診者	372	407	400	696	826
受診率(%)	1.6	1.7	1.7	3.1	3.7
所見なし	200	243	236	415	447
要観察	124	117	122	197	268
要医療	48	47	42	84	111

資料:健康福祉部 健康課

イ 40～74歳

(年度)

区分	26	27	28	29	30
対象年齢人口	62,540	63,572	64,322	64,913	65,453
受診者	12,953	12,862	12,364	11,855	11,733
受診率(%)	20.7	20.2	19.2	18.3	17.9
所見なし	1,179	1,178	1,074	1,038	1,007
要観察	3,961	3,779	3,611	3,452	3,433
要医療	7,813	7,905	7,679	7,365	7,293

資料:健康福祉部 健康課

ウ 75歳以上

(年度)

区分	26	27	28	29	30
対象年齢人口	14,941	15,648	15,994	16,429	16,817
受診者	9,279	9,335	9,450	9,636	9,652
受診率(%)	62.1	59.7	59.1	58.7	57.4
所見なし	185	190	190	214	221
要観察	1,495	1,446	1,413	1,488	1,530
要医療	7,599	7,699	7,847	7,934	7,901

資料:健康福祉部 健康課

(8) がん検診事業

ア 胃がん

(年度)

区 分	26	27	28	29	30
対 象 者	91,218	92,077	92,938	93,775	93,763
受 診 者	671	563	600	516	877
受診割合(%)	0.7	0.6	0.6	0.6	0.9
所見なし	369	313	326	260	450
有所見者	302	250	274	256	427
有所見率(%)	45.0	44.4	45.7	49.6	48.7

資料:健康福祉部 健康課

(注) 対象者は35歳以上の人。

イ 乳・子宮がん

(年度)

区 分	26	27	28	29	30	
対 象 者	42,635 (12,643)	43,232 (1,211)	43,783 (1,198)	44,292 (1,160)	44,280 (1,177)	
乳がん	受 診 者	1,666 (650)	2,068 (192)	2,179 (215)	1,879 (198)	3,149 (150)
	受診割合(%)	3.9 (5.1)	4.8 (15.9)	5.0 (17.9)	4.2 (17.1)	7.1 (12.7)
	要精密検査者	173 —	186 —	226 —	164 —	223 —
	要精検率(%)	10.4 —	9.0 —	10.4 —	8.7 —	7.1 —
対 象 者	63,736 —	64,053 —	64,496 —	64,820 —	64,808 —	
子宮頸がん	受 診 者	5,798 —	7,638 —	6,252 —	7,250 —	6,829 —
	受診割合(%)	9.1 —	11.9 —	9.7 —	11.2 —	10.5 —
	要精密検査者	129 —	271 —	252 —	255 —	200 —
	要精検率(%)	2.2 —	3.5 —	4.0 —	3.5 —	2.9 —
子宮体がん	受 診 者	1,715 —	2,426 —	1,782 —	2,428 —	1,495 —
	受診割合(%)	2.7 —	3.8 —	2.8 —	3.7 —	2.3 —
	要精密検査者	16 —	21 —	12 —	22 —	9 —
	要精検率(%)	0.9 —	0.9 —	0.7 —	0.9 —	0.6 —

資料:健康福祉部 健康課

(注) 1 乳がん検診対象者は、40歳以上の女性で、前年度マンモグラフィ検査(乳房X線検査)を受診していない者。

2 子宮がん検診対象者は、20歳以上の女性で、前年度子宮がん検診を受診していない者。

3 従来実施する乳がん・子宮がん検診において、平成21年度～25年度までの間、特定の年齢に達した女性

(乳がん検診:40、45、50、55、60歳、子宮がん検診:20、25、30、35、40歳)を対象に、検診手帳及び無料クーポン券を送付する女性特有のがん検診を実施。

4 乳がん検診において、平成26年度に、40歳及び過去5年間クーポン券の配布を受けたものの未受診の女性(市民)を対象に、検診手帳及び無料クーポン券を送付する働く世代の女性支援のためのがん検診を実施。

5 平成26年度の( )は、働く世代の女性支援のためのがん検診対象者で内数。

6 平成27～29年度の( )は、新たなステージに入ったがん検診の総合支援事業対象者で内数。

ウ 肺 がん

(年度)

区 分		26	27	28	29	30
対 象 者		79,220	80,316	81,351	82,270	82,258
受 診 者		308	235	287	302	769
受 診 割 合 (%)		0.4	0.3	0.4	0.4	0.9
胸部X線 撮影のみ	要精密検査者	19	11	15	14	55
	要経過観察者	6	4	7	6	33
	定期検診者	24	15	28	—	—
	異常なし	182	149	190	255	607
喀痰細胞診 検査のみ	要精密検査者	—	—	—	—	—
	要経過観察者	—	—	—	—	—
	定期検診者	—	—	—	—	—
	異常なし	—	—	—	—	—
胸部X線 撮影と喀痰 細胞診検査	要精密検査者	9	11	7	2	10
	要経過観察者	3	4	3	2	10
	定期検診者	16	17	9	—	—
	異常なし	49	24	28	23	54
	判定不能	—	—	—	—	—

資料:健康福祉部 健康課

(注)1 対象者は40歳以上の人。

2 定期検診者の項目は、平成29年度の判定項目の見直しにより削除。

エ 大 腸 がん

(年度)

区 分		26	27	28	29	30
対 象 者		79,220	80,316	81,351	82,270	82,258
受 診 者 計		21,388	21,464	20,864	20,506	20,440
受 診 割 合 (%)		27.0	26.7	25.6	24.9	24.8
個別	受 診 者	20,892	20,847	20,376	20,076	19,964
集 団	受 診 者	496	617	488	430	476
	要精密検査者	31	23	21	16	19
	要経過観察者	—	—	—	—	—
	定期検診者	—	—	—	—	—
	異常なし	465	594	467	414	457

資料:健康福祉部 健康課

(注) 対象者は40歳以上の人。

オ 肝 炎 ウ イ ル ス

(年度)

区 分		26	27	28	29	30
受 診 者 計		1,456	1,466	1,410	1,242	1,370
個別	受 診 者	1,392	1,429	1,387	1,228	1,341
集 団	受 診 者	64	37	23	14	29
	B 型 陽 性 者	—	1	—	—	—
	C 型 感 染 可 能 性 の 者	1	—	—	—	—

資料:健康福祉部 健康課

(注) 対象者は40歳以上でかつ過去に受診履歴がない人。

(9) 歯科健康診査

(年度)

区 分	26	27	28	29	30
対 象 者	78,462	79,605	80,712	81,687	82,773
受 診 者	5,449	5,614	5,819	5,779	5,993
受 診 率 (%)	6.9	7.1	7.2	7.1	7.2

資料:健康福祉部 健康課

(注) 対象者は8月1日時点、40歳以上の人。

(10) 健康増進事業

(年度)

区 分	26	27	28	29	30
<b>総 数</b>	<b>4,469</b>	<b>5,263</b>	<b>6,309</b>	<b>6,722</b>	<b>6,473</b>
ガ イ ダ ンス	187	135	88	84	161
一 般 利 用	4,282	5,128	6,221	6,638	6,312
コ ー ス 別 利 用	1,062	1,090	946	695	708

資料:健康福祉部 健康課

(注) コース別利用は「ころばぬコース」の参加延べ人数。

(11) 結核予防事業

ア 予防接種

(年度)

区 分	26	27	28	29	30
対 象 者	1,273	1,348	1,283	1,227	1,204
B C G 接 種 者	1,240	1,320	1,256	1,255	1,212
接 種 率 (%)	97.4	97.9	97.9	102.3	100.7

資料:健康福祉部 健康課

(注) 予防接種法に基づき1歳に至るまでの乳児を対象。

イ 若年層胸部検診

(年度)

区 分	26	27	28	29	30	
受 診 者	4	12	23	10	17	
胸 部 X 線 撮 影	要精密検査者	—	2	—	1	
	要経過観察者	—	—	—	—	
	定期検診者	—	—	2	—	—
	異常なし	4	10	19	10	16

資料:健康福祉部 健康課

(注)1 若年層とは、15歳以上40歳未満の人。

2 定期検診者の項目は、平成29年度の判定項目の見直しにより削除。

(12) 母子保健事業

ア 育児相談

(年度)

区 分	26	27	28	29	30
実 施 者	1,008	845	841	872	1,082

資料: 健康福祉部 健康課

(注) 平成28年度から、2か月～1歳未満児と1～6歳児を対象を分けて実施していた育児相談の体制を改め、

武蔵野市助産師会の協力を得て、1か月健康診査終了後の1歳未満の乳児を対象に赤ちゃん相談室を毎月2回実施。

イ 妊婦健康診査

(年度)

区 分	26	27	28	29	30
受 診 者 ( 延 べ 人 数 )	15,052	14,523	14,696	13,113	13,003
超 音 波 検 査 受 診 者	1,148	1,169	1,264	1,124	1,031
子 宮 頸 がん 検 診 受 診 者	—	—	1,131	1,178	1,123

資料: 健康福祉部 健康課

(注) 1 平成24年4月1日から妊婦超音波検査の年齢要件を撤廃。

2 平成28年度から、子宮頸がん検診への助成を開始。

ウ 妊婦健康診査受診費助成

(年度)

区 分	26	27	28	29	30
都外医療機関助成人数	318	326	306	292	319
助産所助成人数	15	14	8	11	11

資料: 健康福祉部 健康課

エ 産後健康診査

(年度)

区 分	26	27	28	29	30
対 象 者	1,280	1,348	1,270	1,212	1,189
受 診 者	1,272	1,302	1,246	1,176	1,195
受 診 率 (%)	99.4	96.6	98.1	97.0	100.5
有 所 見 者	81	8	—	—	—
有 所 見 率 (%)	6.4	0.6	—	—	—

資料: 健康福祉部 健康課

(注) 平成28年度から、尿検査・血圧測定は実施していない。

オ 乳児健康診査(3～4か月児)

(年度)

区 分	26	27	28	29	30
対 象 者	1,291	1,360	1,283	1,227	1,204
受 診 者	1,293	1,314	1,258	1,187	1,205
受 診 率 (%)	100.2	96.6	98.1	96.7	100.1
有 所 見 者	501	538	420	468	505
有 所 見 率 (%)	38.7	40.9	33.4	39.4	41.9

資料: 健康福祉部 健康課

カ 乳児健康診査(6～7か月児)

(年度)

区 分	26	27	28	29	30
対 象 者	1,291	1,360	1,283	1,227	1,204
受 診 者	1,248	1,269	1,207	1,238	1,182
受 診 率 (%)	96.7	93.3	94.1	100.9	98.2
有 所 見 者	87	69	77	93	70
有 所 見 率 (%)	7.0	5.4	6.4	7.5	5.9

資料:健康福祉部 健康課

キ 乳児健康診査(9～10か月児)

(年度)

区 分	26	27	28	29	30
対 象 者	1,291	1,360	1,283	1,227	1,204
受 診 者	1,203	1,237	1,180	1,166	1,111
受 診 率 (%)	93.2	91.0	92.0	95.0	92.3
有 所 見 者	73	59	84	61	75
有 所 見 率 (%)	6.1	4.8	7.1	5.2	6.8

資料:健康福祉部 健康課

ク 1歳6か月児健康診査(内科)

(年度)

区 分	26	27	28	29	30
対 象 者	1,250	1,279	1,325	1,231	1,215
受 診 者	1,144	1,172	1,239	1,149	1,156
受 診 率 (%)	91.5	91.6	93.5	93.3	95.1
有 所 見 者	123	150	158	137	131
有 所 見 率 (%)	10.8	12.8	12.8	11.9	11.3

資料:健康福祉部 健康課

ケ 1歳6か月児歯科健康診査

(年度)

区 分	26	27	28	29	30
対 象 者	1,250	1,279	1,325	1,231	1,215
受 診 者	1,146	1,202	1,276	1,161	1,215
受 診 率 (%)	91.7	94.0	96.3	94.3	100.0
むし歯のある者	9	10	6	8	5
むし歯のある者の割合 (%)	0.8	0.8	0.5	0.7	0.4

資料:健康福祉部 健康課

コ 3歳児健康診査

(年度)

区 分	26	27	28	29	30
対 象 者	1,139	1,165	1,226	1,255	1,256
受 診 者	1,099	1,123	1,187	1,239	1,267
受 診 率 (%)	96.5	96.4	96.8	98.7	100.9
有 所 見 者	377	409	366	442	412
有 所 見 率 (%)	34.3	36.4	30.8	35.7	32.5

資料:健康福祉部 健康課

サ 3歳児歯科健康診査

(年度)

区 分	26	27	28	29	30
対 象 者	1,139	1,165	1,226	1,255	1,256
受 診 者	1,092	1,122	1,185	1,236	1,264
受 診 率 (%)	95.9	96.3	96.7	98.5	100.6
むし歯のある者	101	81	83	101	69
むし歯のある者の割合 (%)	9.2	7.2	7.0	8.2	5.5

資料:健康福祉部 健康課

(13)未熟児養育医療給付事業

(年度)

区 分	26	27	28	29	30
申 請 者	29	26	16	18	31
認 定 者	29	26	16	18	31
認定取り下げ数	—	—	—	—	—

資料:健康福祉部 健康課

(14)休日診療事業

(30年度)

区 分		病(医)院等数	延開設日数(開設薬局)数	受診者(処方箋受付)数
内 科 (小 児 科)	休 日	1日あたり市内	診療所2か所	5,081
			病院1か所	1,452
	休日準夜間	病院1か所	302	
休日調剤薬局		院外処方を行う診療所につき1薬局	122	4,238
休日・全夜間		東京都指定病院	365	21,733
休日 歯 科		1日あたり市内1か所	73	189
休日 耳 鼻 科		東京都内病院割り当て	5	295
休日 眼 科			6	518
休日調剤薬局(管理センター分)		1日あたり市内1か所	53	843

資料:健康福祉部 健康課

(15)かかりつけ薬局推進事業

(年度)

区 分	26	27	28	29	30
相 談 者 数	517	478	475	364	341

資料:健康福祉部 健康課

## 2 衛生

### (1)ごみ排出量の推移

年度	収 集(t)						民間搬入 (t)	排出量 合 計 (t)	年間1人 当たり 排出量 (kg)	1日1人 当たり 排出量 (g)	収集対象 人口 (人)	集団回収 (t)	発生量 (t)
	可燃 ごみ	不燃 ごみ	粗大 ごみ	資源物	有害 ごみ	収集量 計	可燃 ごみ						
26	20,545	1,129	1,477	10,865	90	34,106	6,272	<b>40,378</b>	284	778	142,108	3,328	<b>43,706</b>
27	20,725	1,166	1,476	10,830	88	34,283	6,609	<b>40,892</b>	285	780	143,251	3,231	<b>44,123</b>
28	20,526	1,118	1,412	10,633	84	33,774	5,805	<b>39,579</b>	275	754	143,864	3,051	<b>42,630</b>
29	20,371	1,105	1,467	10,477	82	33,501	5,729	<b>39,230</b>	271	741	145,016	2,906	<b>42,137</b>
30	20,349	1,064	1,571	10,366	90	33,440	6,132	<b>39,572</b>	271	742	146,128	2,831	<b>42,403</b>

資料:環境部 ごみ総合対策課

(注)1 粗大ごみには再生利用した物も含む。

2 資源物は資源回収(古紙・古着・びん・缶・ペットボトル・その他プラスチック容器包装)及び拠点回収に剪定枝木回収分(家庭から排出されたもののみ)を加えたもの。

3 民間搬入とは、事業系ごみがクリーンセンターに搬入されたものを指す。

4 収集対象人口は各年10月1日現在の住民基本台帳人口(外国人を含む)による。

5 発生量は排出量合計と集団回収(地域団体が行っている資源回収)を加えたもの。

### (2)ごみ処理経費の推移

(単位:千円)

(年度)

区 分	26	27	28	29	30
収 集 ・ 運 搬 費	1,431,530	1,422,276	1,411,454	1,415,226	1,522,562
中 間 処 理 費	1,010,923	959,511	734,431	757,237	768,144
最 終 処 分 費	392,222	377,244	364,687	373,079	355,229
減量・資源化対策費	82,036	82,855	82,212	79,882	99,275
合 計	<b>2,916,711</b>	<b>2,841,886</b>	<b>2,592,784</b>	<b>2,625,424</b>	<b>2,745,211</b>
ごみ処理量(t)	43,799	44,219	42,713	42,235	42,510
1トン当たり経費(円)	66,593	64,268	60,702	62,162	64,578

資料:環境部 ごみ総合対策課

(注)ごみ処理量は、「(1)ごみ排出量の推移」の表中「発生量」に公園等の剪定枝木量を加えたもの。

### (3)くみ取り処理人口及び世帯数の推移

(各年10.1)

年	処理人口(人)	世帯数	壺数
26	9	4	4
27	9	4	4
28	9	4	4
29	9	3	3
30	7	2	2

資料:環境部 ごみ総合対策課

(注)「壺数」とはトイレの数。



## (4)し尿処理経費

区 分	(年度)				
	26	27	28	29	30
収 集 費	11,988	11,599	10,951	12,096	10,714
運 搬 費	—	—	—	—	—
処 分 費	13,902	12,368	10,597	11,353	15,173
管 理 費	8,447	8,656	8,466	8,359	8,244
工 事 費	—	—	—	—	—
中 間 処 理 費	—	—	—	—	—
<b>合 計</b>	<b>34,337</b>	<b>32,623</b>	<b>30,014</b>	<b>31,808</b>	<b>34,130</b>
処 理 量 (kl)	156	152	157	203	248
1kl当たり経費(円)	220,109	214,625	191,176	156,458	137,734

資料:環境部 ごみ総合対策課

## (5)湖南衛生組合関係市別し尿処理量

市 名	(年度)									
	26		27		28		29		30	
	処理量 (kl)	構成比 (%)	処理量 (kl)	構成比 (%)	処理量 (kl)	構成比 (%)	処理量 (kl)	構成比 (%)	処理量 (kl)	構成比 (%)
<b>総 数</b>	<b>1,282</b>	<b>100</b>	<b>1,214</b>	<b>100</b>	<b>1,265</b>	<b>100</b>	<b>1,151</b>	<b>100</b>	<b>1,056</b>	<b>100</b>
武 蔵 野 市	156	12.2	152	12.5	157	12.4	203	17.7	248	23.5
小 金 井 市	89	6.9	71	5.8	82	6.5	94	8.2	81	7.6
小 平 市	423	33.0	399	32.9	442	34.9	342	29.7	266	25.2
東 大 和 市	389	30.3	387	31.9	365	28.8	314	27.3	284	26.9
武 蔵 村 山 市	225	17.6	205	16.9	220	17.4	197	17.1	178	16.8

資料:環境部 ごみ総合対策課

### 3 公 害

#### (1) 苦情受付件数

		(年度)				
種 別		26	27	28	29	30
<b>総 数</b>		<b>439</b>	<b>465</b>	<b>315</b>	<b>234</b>	<b>294</b>
大 気 汚 染	ばい煙	—	25	10	7	2
	粉じん等	15	15	14	21	24
	小 計	15	40	24	28	26
騒 音	工 場	1	—	2	—	—
	指定作業場	8	22	7	7	5
	建設作業	46	27	24	20	37
	そ の 他	75	72	63	39	64
	小 計	130	121	96	66	106
振 動	工 場	—	—	—	—	—
	指定作業場	—	2	—	—	1
	建設作業	8	9	19	15	12
	そ の 他	1	2	1	1	2
	小 計	9	13	20	16	15
悪 臭 ( ガ ス )	焼却炉	—	—	—	—	—
	下 水	—	—	—	—	—
	そ の 他	53	27	18	15	17
	小 計	53	27	18	15	17
日 照 障 害		—	—	—	—	—
電 波 障 害		—	—	—	—	—
そ の 他		232	264	157	109	130

資料:環境部 環境政策課

#### (2) 産業別公害規制対象事業所数

(31.4.1)			
産 業	事業所数	産 業	事業所数
<b>総 数</b>	<b>114</b>		
建設業	8	金属製品製造業	4
食料品・タバコ製造業	11	一般機械器具製造業	6
衣料・その他の繊維製品製造業	2	電気機械器具製造業	7
木材・木製品製造業(家具を除く)	6	輸送用機械器具製造業	—
家具・装備品製造業	3	精密機械器具製造業	5
パルプ・紙・紙加工品製造業	—	その他の製造業	2
出版・印刷・同関連産業	12	卸売業・小売業	10
化学工業	—	運輸・通信業	4
なめしがわ同製品毛皮製造業	—	電気・ガス・水道業	3
窯業・土石製品製造業	2	サービス業	28
鉄鋼業	—	地方事務	1

資料:環境部 環境政策課

## (3)大気汚染測定結果の状況

(30年度)

年 月	二酸化硫黄 (ppm)	浮遊粒子状物質 (mg/m <sup>3</sup> )	一酸化炭素 (ppm)	光化学オキシダント (ppm)	二酸化窒素 (ppm)
5	0.001	0.017	0.2	0.042	0.013
6	0.000	0.014	0.2	0.034	0.011
7	0.000	0.020	0.0	0.025	0.008
8	0.000	0.020	0.1	0.028	0.009
9	0.001	0.015	0.2	0.025	0.011
10	0.001	0.014	0.2	0.023	0.012
11	0.001	0.015	0.3	0.018	0.017
12	0.001	0.012	0.3	0.015	0.017
31. 1	0.001	0.010	0.3	0.018	0.016
2	0.001	0.015	0.3	0.022	0.013
3	0.001	0.014	0.2	0.034	0.011
<b>年度平均</b>	<b>0.001</b>	<b>0.016</b>	<b>0.2</b>	<b>0.027</b>	<b>0.013</b>

資料:環境部 環境政策課

(注) 各月の数値は日平均の月平均値。

## (4)酸性雨測定結果の状況

(30年度)

年 月	測定回数	降水量(mm)	pH			導電率( $\mu$ S/cm)		
			最小	最大	平均	最小	最大	平均
30. 4	5	76.5	4.70	6.10	5.24	—	80	6
5	8	85.5	4.00	5.70	4.76	—	103	14
6	9	109.0	4.10	6.30	4.80	1	131	17
7	4	132.5	4.10	6.50	4.95	—	140	12
8	10	144.0	4.10	6.50	4.66	2	115	19
9	6	70.0	4.30	5.70	4.81	2	63	17
10	6	30.0	4.40	6.60	5.42	3	94	20
11	3	20.0	4.70	6.90	5.11	2	53	19
12	3	26.5	5.47	6.80	5.58	4	15	7
31. 1	1	8.5	5.30	6.20	5.59	1	16	6
2	3	25.0	5.10	5.90	5.40	—	21	6
3	4	81.5	4.87	5.48	4.92	6	32	9
<b>年 度</b>	<b>62</b>	<b>809.0</b>	<b>4.00</b>	<b>6.90</b>	<b>4.86</b>	<b>—</b>	<b>140</b>	<b>15</b>

資料:環境部 環境政策課

## IX 都市施設

## 1 都市計画

## (1)用途地域別面積

用 途		高度地区								
		第1種	17m第1種	17m第2種	20m第2種	23m第2種	20m第3種	23m第3種	26m第3種	40m
第一種低層住居 専用地域	面積(ha)	549.8	—	—	—	—	—	—	—	—
	構成比(%)	51.2	—	—	—	—	—	—	—	—
第一種低層住居 専用地域 (特定土地利用地区 (第1種文教))	面積(ha)	1.3	—	—	—	—	—	—	—	—
	構成比(%)	0.1	—	—	—	—	—	—	—	—
第二種低層住居 専用地域	面積(ha)	2.0	—	—	—	—	—	—	—	—
	構成比(%)	0.2	—	—	—	—	—	—	—	—
第一種中高層住居 専用地域	面積(ha)	—	1.6	1.2	8.0	149.6	—	—	—	—
	構成比(%)	—	0.1	0.1	0.7	13.9	—	—	—	—
第一種中高層住居 専用地域 (特定土地利用地区 (第2種文教))	面積(ha)	—	—	—	—	31.5	—	—	—	—
	構成比(%)	—	—	—	—	2.9	—	—	—	—
第一種中高層住居 専用地域 (特定土地利用地区 (医療拠点))	面積(ha)	—	—	—	—	6.1	—	—	—	—
	構成比(%)	—	—	—	—	0.6	—	—	—	—
第二種中高層住居 専用地域	面積(ha)	—	—	—	0.6	33.1	—	—	—	—
	構成比(%)	—	—	—	0.1	3.1	—	—	—	—
第一種住居地域	面積(ha)	—	—	1.3	1.5	88.4	—	—	—	—
	構成比(%)	—	—	0.1	0.1	8.2	—	—	—	—
第二種住居地域	面積(ha)	—	—	—	—	26.9	—	—	—	—
	構成比(%)	—	—	—	—	2.5	—	—	—	—
近隣商業地域	面積(ha)	—	—	—	—	48.5	0.4	5.5	23.5	—
	構成比(%)	—	—	—	—	4.5	0.0	0.5	2.2	—
商業地域	面積(ha)	—	—	—	—	—	—	—	—	3.1
	構成比(%)	—	—	—	—	—	—	—	—	0.3
準工業地域	面積(ha)	—	—	1.7	—	13.1	—	—	—	—
	構成比(%)	—	—	0.2	—	1.2	—	—	—	—
準工業地域 (特別工業地区)	面積(ha)	—	—	—	—	20.1	—	—	—	—
	構成比(%)	—	—	—	—	1.9	—	—	—	—
計	面積(ha)	553.1	1.6	4.2	10.1	417.3	0.4	5.5	23.5	3.1
	構成比(%)	51.5	0.1	0.4	0.9	38.9	0.0	0.5	2.2	0.3

資料:都市整備部 まちづくり推進課

(注)用途地域の都市計画変更(平成28年8月16日 武蔵野市告示第150号)による。

(31.4.1)					
		防火地域			
50m	合計	防火地域	準防火地域	指定無し	計
—	549.8	—	119.4	430.4	549.8
—	51.2	—	11.1	40.1	51.2
—	1.3	—	1.3	—	1.3
—	0.1	—	0.1	—	0.1
—	2.0	—	2.0	—	2.0
—	0.2	—	0.2	—	0.2
—	160.4	—	160.4	—	160.4
—	14.9	—	14.9	—	14.9
—	31.5	—	31.5	—	31.5
—	2.9	—	2.9	—	2.9
—	6.1	—	6.1	—	6.1
—	0.6	—	0.6	—	0.6
—	33.7	—	33.7	—	33.7
—	3.1	—	3.1	—	3.1
—	91.2	—	91.2	—	91.2
—	8.5	—	8.5	—	8.5
—	26.9	—	26.9	—	26.9
—	2.5	—	2.5	—	2.5
—	77.9	—	77.9	—	77.9
—	7.3	—	7.3	—	7.3
54.2	57.3	57.3	—	—	57.3
5.1	5.3	5.3	—	—	5.3
—	14.8	—	14.8	—	14.8
—	1.4	—	1.4	—	1.4
—	20.1	—	20.1	—	20.1
—	1.9	—	1.9	—	1.9
<b>54.2</b>	<b>1073.0</b>	<b>57.3</b>	<b>585.3</b>	<b>430.4</b>	<b>1073.0</b>
<b>5.1</b>	<b>100</b>	<b>5.3</b>	<b>54.5</b>	<b>40.1</b>	<b>100</b>

(2)町別用途地域別面積

(単位:ha)

(31.4.1)

用途地域	第一種低層住居専用地域						第二種低層住居専用地域	第一種中高層住居専用地域						第二種中高層住居専用地域	第一種住居地域			
						特定土地利用地区 (第1種文教)					特定土地利用地区 (第2種文教)	特定土地利用地区 (医療拠点)						
容積率(%)	50	60	80	100	150	150	100	200	200	200	200	200	200	200	200	200	200	200
建ぺい率(%)	30	30	40	50	50	50	50	60	60	60	60	60	60	60	60	60	60	60
高度地区	1種	1種	1種	1種	1種	1種	1種	17m1種	17m2種	20m2種	23m2種	23m2種	23m2種	20m2種	23m2種	17m2種	20m2種	23m2種
吉祥寺東町	-	-	65.0	3.5	6.6	1.3	-	-	-	-	3.6	-	-	-	4.3	-	-	-
吉祥寺南町	-	-	60.8	11.9	-	-	-	-	-	-	2.8	-	-	-	-	-	-	0.9
御殿山	5.9	-	6.3	13.1	-	-	0.2	-	-	-	-	-	-	-	-	-	0.2	11.0
吉祥寺本町	-	-	-	31.8	-	-	-	-	-	-	6.5	-	-	-	-	-	-	13.4
吉祥寺北町	-	-	72.0	11.5	-	-	-	-	-	-	5.1	25.0	-	-	-	1.6	-	18.5
中町	-	-	-	11.3	-	-	-	-	0.4	-	11.0	-	-	-	0.7	0.6	-	11.6
西久保	-	-	19.3	-	-	-	-	-	-	0.9	11.6	-	-	-	3.1	-	-	-
緑町	-	-	11.7	-	-	-	-	-	-	-	21.1	-	-	-	8.1	-	-	6.0
八幡町	-	-	19.0	3.9	-	-	-	-	-	-	11.7	-	-	-	4.1	-	-	12.0
関前	-	-	59.8	-	-	-	-	-	0.8	2.3	9.3	-	-	-	-	-	-	4.9
境	-	-	47.3	11.2	-	-	1.8	1.6	-	0.4	22.7	6.5	-	-	5.9	-	-	6.6
境南町	-	-	45.6	10.5	-	-	-	-	-	-	14.6	-	6.1	-	5.3	-	-	3.0
桜堤	-	13.2	4.5	4.1	-	-	-	-	-	4.1	30.0	-	-	0.6	1.6	-	0.6	0.3
<b>計</b>	<b>5.9</b>	<b>13.2</b>	<b>411.3</b>	<b>112.8</b>	<b>6.6</b>	<b>1.3</b>	<b>2.0</b>	<b>1.6</b>	<b>1.2</b>	<b>7.7</b>	<b>149.9</b>	<b>31.5</b>	<b>6.1</b>	<b>0.6</b>	<b>33.1</b>	<b>2.2</b>	<b>0.8</b>	<b>88.2</b>
<b>構成比(%)</b>	<b>0.5</b>	<b>1.2</b>	<b>38.3</b>	<b>10.5</b>	<b>0.6</b>	<b>0.1</b>	<b>0.2</b>	<b>0.1</b>	<b>0.1</b>	<b>0.7</b>	<b>14.0</b>	<b>2.9</b>	<b>0.6</b>	<b>0.1</b>	<b>3.1</b>	<b>0.2</b>	<b>0.1</b>	<b>8.2</b>
用途地域	住居第二種地域	近隣商業地域					商業地域					準工業地域		特別地域工業	計			
		200	200	200	200	300	300	400	500	600	600	700	200			200	200	
容積率(%)	200	200	200	200	300	300	400	500	600	600	700	200	200	200				
建ぺい率(%)	60	80	80	80	80	80	80	80	80	80	80	60	60	60				
高度地区	23m2種	20m3種	23m2種	23m3種	23m2種	26m3種	40m	50m	40m	50m	50m	17m2種	23m2種	23m2種				
吉祥寺東町	-	-	-	-	2.9	2.7	-	-	-	-	-	-	-	-	89.9			
吉祥寺南町	-	-	3.0	-	6.8	2.0	-	-	-	7.2	0.8	-	-	-	96.2			
御殿山	-	-	0.3	-	1.2	-	0.2	-	-	0.7	-	-	-	-	39.1			
吉祥寺本町	2.3	-	2.5	-	2.7	5.4	-	-	-	13.0	6.3	-	-	-	83.9			
吉祥寺北町	0.1	-	0.1	-	3.3	2.4	-	-	-	-	-	-	-	-	139.6			
中町	-	-	1.1	-	1.9	4.8	-	5.6	-	7.7	-	1.7	9.7	-	68.1			
西久保	-	-	3.6	-	1.9	1.4	-	-	1.4	-	-	-	0.7	20.1	64.0			
緑町	1.9	-	2.0	0.3	1.3	1.2	-	-	-	-	-	-	-	-	53.6			
八幡町	-	-	1.6	-	0.9	-	-	-	-	-	-	-	-	-	53.2			
関前	22.6	0.2	1.3	2.8	1.3	-	-	-	-	-	-	-	2.7	-	108.0			
境	-	0.2	-	2.4	-	1.7	1.5	5.4	-	-	-	-	-	-	115.2			
境南町	-	-	5.4	-	3.4	1.8	-	7.5	-	-	-	-	-	-	103.2			
桜堤	-	-	-	-	-	-	-	-	-	-	-	-	-	-	59.0			
<b>計</b>	<b>26.9</b>	<b>0.4</b>	<b>20.9</b>	<b>5.5</b>	<b>27.6</b>	<b>23.4</b>	<b>1.7</b>	<b>18.5</b>	<b>1.4</b>	<b>28.6</b>	<b>7.1</b>	<b>1.7</b>	<b>13.1</b>	<b>20.1</b>	<b>1,073.0</b>			
<b>構成比(%)</b>	<b>2.5</b>	<b>0.0</b>	<b>1.9</b>	<b>0.5</b>	<b>2.6</b>	<b>2.2</b>	<b>0.2</b>	<b>1.7</b>	<b>0.1</b>	<b>2.7</b>	<b>0.7</b>	<b>0.2</b>	<b>1.2</b>	<b>1.9</b>	<b>100</b>			

資料:都市整備部 まちづくり推進課

(注)用途地域の都市計画変更(平成28年8月16日 武蔵野市告示第150号)による。

## 2 道路

## (1) 管理者別道路延長及び面積

(31.4.1)

道路種別		車道幅員別内訳					舗装別内訳		計	道路率 (%)	舗装率 (%)
		19.5m以上	13.0m以上	5.5m以上	3.5m以上	3.5m未満	舗装道	砂利道			
東京都 管理道路	延長(m)	34	834	19,866	451	—	21,185	—	21,185	—	—
	面積(m <sup>2</sup> )	897	23,827	283,945	4,878	—	312,398	1,149	313,547	2.9	100
市道	延長(m)	203	1,111	23,144	58,930	44,369	127,017	739	127,756	—	—
	面積(m <sup>2</sup> )	7,364	31,247	276,641	347,828	175,664	837,027	1,718	838,745	7.6	99.8
認定外 道路	延長(m)	—	—	248	6,573	12,244	18,874	191	19,065	—	—
	面積(m <sup>2</sup> )	—	—	2,828	34,783	41,411	78,525	497	79,022	0.7	99.4
私道	延長(m)	—	—	3,152	15,145	80,386	95,447	3,237	98,684	—	—
	面積(m <sup>2</sup> )	—	—	27,236	85,131	293,892	396,592	9,668	406,260	3.7	97.6
計	延長(m)	<b>237</b>	<b>1,945</b>	<b>46,410</b>	<b>81,099</b>	<b>136,999</b>	<b>262,523</b>	<b>4,167</b>	<b>266,690</b>	—	—
	面積(m <sup>2</sup> )	<b>8,261</b>	<b>55,074</b>	<b>590,650</b>	<b>472,620</b>	<b>510,967</b>	<b>1,624,542</b>	<b>13,032</b>	<b>1,637,574</b>	<b>14.9</b>	<b>99.2</b>

資料:都市整備部 道路課

(注)1 橋を含む。

2 幅員は全幅。

3 認定外道路とは道路法の認定をうけていない市名義の道路。

4 認定外道路と私道の重用延長=2,093m

5 道路率(%)=(道路の面積/行政面積)×100

6 舗装率(%)={(道路の面積-砂利道の面積)/道路面積}×100

## (2) 市道、私道別道路延長及び面積

(31.4.1)

道路種別		道路幅員別内訳				計
		9.0m以上	5.5m以上 9.0m未満	4.0m以上 5.5m未満	4.0m未満	
市道	延長(m)	21,959	30,192	52,479	23,126	127,756
	面積(m <sup>2</sup> )	303,204	199,814	253,950	81,778	838,746
	道路率(%)	2.8	1.8	2.3	0.7	7.6
認定外道路	延長(m)	219	968	9,675	8,204	19,066
	面積(m <sup>2</sup> )	2,616	5,870	46,202	24,335	79,023
	道路率(%)	0.0	0.1	0.4	0.2	0.7
私道	延長(m)	2,122	6,822	30,129	59,611	98,684
	面積(m <sup>2</sup> )	22,047	43,550	133,641	207,022	406,260
	道路率(%)	0.2	0.4	1.2	1.9	3.7
計	延長(m)	<b>24,300</b>	<b>37,982</b>	<b>92,283</b>	<b>90,941</b>	<b>245,506</b>
	面積(m <sup>2</sup> )	<b>327,867</b>	<b>249,234</b>	<b>433,793</b>	<b>313,135</b>	<b>1,324,029</b>
	道路率(%)	<b>3.0</b>	<b>2.3</b>	<b>4.0</b>	<b>2.9</b>	<b>12.1</b>

資料:都市整備部 道路課

(注) 認定外道路と私道の重用延長=2,093m



## (3) 都市計画道路の状況

(単位:m)

(31.4.1)

路線番号			施行者	計画		施行済		施行率(%)
区分	規模	一連番号		幅員	延長(m)・面積(m <sup>2</sup> )	延長(m)・面積(m <sup>2</sup> )		
3	6	1	市	11	1,110	1,110	100	※
3	4	2	都・市	16	1,050	750	71.4	
3	4	3	都	14.5~20	4,840	2,740	56.6	
3	4	4	都	16	190	190	100	※
3	5	5	市	15	520	520	100	
3	3	6	都・市	25~36	1,780	1,430	80.3	
3	4	7	市	12~16	2,540	2,540	100	
3	4	8	市	16	230	230	100	
3	5	9	市	12	980	980	100	
3	4	10	都	16	4,340	425	9.8	
3	4	11	都	16	970	—	—	
3	1	12	都	40~49	5,000	2,620	52.4	
3	4	13	市	16	1,330	—	—	
3	3	14	市	22	50	50	100	
				広場	1,900	—	—	
3	3	15	市	22	240	240	100	
				広場	10,400	10,400	100	
3	4	16	都	16~20	2,030	2,030	100	
3	5	17	市	12~18	2,160	1,820	84.3	
3	3	18	市	22	320	320	100	
				広場	6,050	6,050	100	※
3	5	19	都・市	15~22	2,050	2,050	100	
3	4	20	市	16~20	590	590	100	
				広場	6,200	6,200	100	
3	5	21	市	15	60	60	100	
3	4	22	都	16	1,090	1,090	100	
3	3	23	市	22	160	160	100	
				広場	6,700	6,700	100	※
3	4	24	都	16	1,730	—	—	
3	5	25	市	12	740	740	100	
3	4	26	市	16	920	—	—	
3	4	27	市	16	150	—	—	
7	6	1	市	10	1,140	800	70.2	
武鉄中付	1	1	都・市	6~13	320	320	100	
武鉄中付	2	2	市	10.5	300	300	100	
武鉄中付	3	3	都	8.5~9	540	540	100	
計			路 線	—	39,470	24,645	62.4	
			広 場	—	31,250	29,350	93.9	

資料: 都市整備部 まちづくり推進課

(注) 1 都市計画道路は、区分・規模・一連番号による路線番号により分類。

2 道路については延長、広場については面積とする。

※一部幅員不足及び未施行箇所あり。

### 3 橋りょう・河川

#### (1) 構造別橋りょう数、延長及び面積

(31.4.1)

区 分	総数			永久橋			木造橋		
	本数	延長(m)	面積(m <sup>2</sup> )	本数	延長(m)	面積(m <sup>2</sup> )	本数	延長(m)	面積(m <sup>2</sup> )
総 数	52	311	3,555	52	311	3,555	—	—	—
都 道	9	81	1,740	9	81	1,740	—	—	—
市 道	37	208	1,734	37	208	1,734	—	—	—
私 道	6	22	81	6	22	81	—	—	—

資料:都市整備部 道路課(東京都北多摩南部建設事務所)

#### (2) 河川の現況

(31.4.1)

名 称	仙川
等 級	1級河川
起 点	小金井市貫井北町
終 点	野川合流点
河川延長(km)	20.1
都市計画決定延長(km)	13.2
事業決定延長(km)	9.7 (50mm対応)
本格改修済延長(km)	9.4 (護岸)
応急防災工事済延長(km)	10.4

資料:環境部 下水道課(東京都建設局河川部)

## 4 上水道

## (1) 給水人口及び普及率の推移

(各年3.31)

年	給水人口(人)	普及率(%)
27	142,899	100
28	143,630	100
29	144,606	100
30	145,491	100
31	146,645	100

資料:水道部 総務課

## (2) 取水量及び給水量

(単位:m<sup>3</sup>)

(年度)

年月	取水量	取水内訳		給水量
		深井戸取水	都受水	
26	17,512,312	13,572,812 (77.5)	3,939,500 (22.5)	17,512,312
27	17,541,376	13,792,376 (78.6)	3,749,000 (21.4)	17,541,376
28	17,283,171	13,802,871 (79.9)	3,480,300 (20.1)	17,283,171
29	17,261,563	13,779,563 (79.8)	3,482,000 (20.2)	17,261,563
30	17,101,360	13,639,760 (79.8)	3,461,600 (20.2)	17,101,360
30. 4	1,413,520	1,138,820 (80.6)	274,700 (19.4)	1,413,520
5	1,435,584	1,170,084 (81.5)	265,500 (18.5)	1,435,584
6	1,416,336	1,126,236 (79.5)	290,100 (20.5)	1,416,336
7	1,496,206	1,126,906 (75.3)	369,300 (24.7)	1,496,206
8	1,409,872	1,134,072 (80.4)	275,800 (19.6)	1,409,872
9	1,372,854	1,137,154 (82.8)	235,700 (17.2)	1,372,854
10	1,442,367	1,186,467 (82.3)	255,900 (17.7)	1,442,367
11	1,409,253	1,114,653 (79.1)	294,600 (20.9)	1,409,253
12	1,483,169	1,144,769 (77.2)	338,400 (22.8)	1,483,169
31. 1	1,450,086	1,141,286 (78.7)	308,800 (21.3)	1,450,086
2	1,322,469	1,033,969 (78.2)	288,500 (21.8)	1,322,469
3	1,449,644	1,185,344 (81.8)	264,300 (18.2)	1,449,644

資料:水道部 工務課

(注) ( )は深井戸取水、都受水の割合(%)。

## (3) 用途別使用水量

(単位:m<sup>3</sup>)

(年度)

年月	総量	一般・営業用	官公署・学校用	その他	1人1日平均使用水量①
26	16,674,191	16,038,881	425,869	209,441	320
27	16,721,283	16,069,221	437,485	214,577	318
28	16,570,699	15,926,114	416,901	227,684	314
29	16,611,611	16,002,818	376,366	232,427	313
30	16,463,733	15,835,662	390,402	237,669	308
30. 4	1,437,956	1,393,833	31,537	12,586	329
5	1,247,868	1,197,387	25,672	24,809	276
6	1,512,985	1,464,227	34,531	14,227	345
7	1,253,594	1,190,294	38,843	24,457	277
8	1,526,343	1,464,649	45,676	16,018	337
9	1,265,190	1,206,042	33,638	25,510	289
10	1,464,095	1,411,974	36,431	15,690	323
11	1,242,767	1,188,365	29,038	25,364	283
12	1,530,322	1,480,926	33,949	15,447	337
31. 1	1,269,594	1,215,489	28,437	25,668	280
2	1,524,502	1,483,483	26,761	14,258	372
3	1,188,517	1,138,993	25,889	23,635	261

資料:水道部 総務課

(注) 平成30年度各月の「1人1日平均使用水量」は、各月の人口で除して算出したもの。

## (4) 上水道施設及び付帯設備の状況

## ア 管種・管径別管路延長

(単位:m)

(31.4.1)

管種	口径 (mm)	耐震 継手管	非耐震 継手管	小計	非耐震継手管				計
		ダクタイル鋳鉄管(FCD)			鋳鉄管 (FC)	ステンレス 鋼管 (SSP)	硬質塩化 ビニル管 (VP)	その他	
導 水 管	75	18.3	3.3	21.6	-	-	-	-	21.6
	100	174.6	79.2	253.8	47.5	7.5	-	-	308.8
	125	-	-	-	19.9	0.7	-	1.1	21.7
	150	975.4	499.2	1,474.6	2.5	-	-	10.7	1,487.8
	200	3,665.6	3,244.2	6,909.8	171.2	1.2	-	5.5	7,087.7
	250	3,988.3	1,661.4	5,649.7	28.1	-	-	-	5,677.8
	300	180.8	6.0	186.8	10.2	-	-	-	197.0
	350	1,592.5	56.0	1,648.5	95.3	-	-	-	1,743.8
	計	10,595.5	5,549.3	16,144.8	374.7	9.4	-	17.3	16,546.2
送 水 管	400	-	103.3	103.3	15.1	-	-	-	118.4
	600	-	1,698.7	1,698.7	13.2	-	-	326.2	2,038.1
	計	-	1,802.0	1,802.0	28.3	-	-	326.2	2,156.5
配 水 管	50以下	5,039.3	-	5,039.3	-	5,108.0	29,076.3	176.2	39,399.8
	75	51,827.5	1,970.2	53,797.7	29.1	-	-	-	53,826.8
	100	35,126.5	41,049.5	76,176.0	1,178.5	8.7	-	15.4	77,378.6
	150	11,745.8	35,967.2	47,713.0	646.0	5.1	-	-	48,364.1
	200	15,034.0	10,615.4	25,649.4	935.8	8.3	-	241.5	26,835.0
	250	5,121.3	4,742.2	9,863.5	679.2	17.6	-	93.9	10,654.2
	300	4,017.0	4,363.0	8,380.0	1,220.8	-	-	6.3	9,607.1
	350	1,326.8	657.7	1,984.5	851.4	-	-	11.2	2,847.1
	400	124.1	3,592.3	3,716.4	3,306.3	-	-	25.7	7,048.4
	450	31.0	-	31.0	-	-	-	4.3	35.3
	500	110.2	2,055.2	2,165.4	1,207.9	-	-	51.6	3,424.9
	600	55.1	398.5	453.6	-	-	-	58.6	512.2
	計	129,558.6	105,411.2	234,969.8	10,055.0	5,147.7	29,076.3	684.7	279,933.5
<b>合 計</b>		<b>140,154.1</b>	<b>112,762.5</b>	<b>252,916.6</b>	<b>10,458.0</b>	<b>5,157.1</b>	<b>29,076.3</b>	<b>1,028.2</b>	<b>298,636.2</b>

資料:水道部 工務課

(注) 1 平成31年4月1日現在の管路耐震化率は46.9%である。

2 耐震継手管のダクタイル鋳鉄管は、NS形、SⅡ形、S形、KF形、GX形、S50形である。

3 非耐震継手管のダクタイル鋳鉄管はA形、T形、K形である。

4 その他の管種は鋼管等である。

## イ 取水施設(深井戸取水量)

(31.4.1)

水源番号	位 置	深 度(m)	30年度取水量(m <sup>3</sup> )
第 1 水 源	中町3-9	200	346,160
第 2 水 源	吉祥寺北町3-5	125	308,837
第 3 水 源	吉祥寺北町5-6	187	534,923
第 4 水 源	吉祥寺北町4-11 第一浄水場内	250	536,220
第 5 水 源	吉祥寺北町5-11	230	598,973
第 6 水 源	緑町2-3	200	531,188
第 7 水 源	関前5-19	250	589,427
第 8 水 源	境4-7	200	659,644
第 9 水 源	桜堤1-7	250	740,113
第 10 水 源	境5-6	200	697,664
第 12 水 源	桜堤2-8	180	535,620
第 13 水 源	八幡町3-5	250	519,310
第 14 水 源	関前3-16	250	541,264
第 15 水 源	西久保3-13	250	532,427
第 16 水 源	中町1-27	250	476,675
第 17 水 源	吉祥寺本町3-27	228	499,310
第 18 水 源	吉祥寺本町4-17	200	256,697
第 19 水 源	吉祥寺北町3-13	250	652,731
第 20 水 源	関前2-10	290	386,990
第 21 水 源	関前4-5	250	508,458
第 22 水 源	境3-24	250	292,564
第 23 水 源	境1-24	220	18,070
第 24 水 源	桜堤3-22	250	774,648
第 26 水 源	吉祥寺北町4-11	250	690,299
第 27 水 源	桜堤1-6 第二浄水場内	250	732,964
第 28 水 源	境3-22	250	10,045
第 29 水 源	中町3-9	200	668,539
<b>合 計</b>			<b>13,639,760</b>

資料:水道部 工務課

ウ 浄水場施設の概要

(31.4.1)

区 分	第一浄水場	第二浄水場
所 在 地	吉祥寺北町4-11-46	桜堤1-6-6
配水池の容量×池数	1,440m <sup>3</sup> (矩形)×2池 4,465m <sup>3</sup> (矩形)×1池 4,000m <sup>3</sup> (円形)×1池	1,650m <sup>3</sup> (矩形)×2池 1,550m <sup>3</sup> (矩形)×1池 3,000m <sup>3</sup> (円形)×1池
計	<b>11,345m<sup>3</sup></b>	<b>7,850m<sup>3</sup></b>
除鉄・除マンガンろ過装置	19,300m <sup>3</sup> /日 (4基)	13,400m <sup>3</sup> /日 (4基)
配水モーターポンプ能力	75kw(水中) 7.0m <sup>3</sup> /分×4台 75kw(陸上) 8.2m <sup>3</sup> /分×4台	75kw(陸上) 7.7m <sup>3</sup> /分×4台 75kw(陸上) 8.2m <sup>3</sup> /分×4台
計	<b>600kw 60.8m<sup>3</sup>/分(8台)</b>	<b>600kw 63.6m<sup>3</sup>/分(8台)</b>
滅菌装置	次亜塩素酸ナトリウム注入装置(12%)1基	次亜塩素酸ナトリウム注入装置(12%)1基
自家発電装置	最大出力350kw×1台(ガスタービン)	最大出力300kw×1台(ガスタービン)
震災対策装置	地震計1台、緊急遮断弁2基	地震計1台、緊急遮断弁2基

資料:水道部 工務課

エ 飲料水兼用耐震性貯水槽設置箇所

(31.4.1)

設置場所	所在地	容量(m <sup>3</sup> )	設置年度
南町防災広場	吉祥寺南町5-6	60	H11
吉祥寺西公園	吉祥寺本町3-7	100	H13
境南町防災広場	境南町3-20	60	H15
吉祥寺南町 コミュニティセンター	吉祥寺南町3-13	60	H21
都立武蔵野中央公園	緑町2-6	100	H27

資料:水道部 工務課

オ 直結給水(直圧・増圧)方式の件数

(年度)

給水方式	26	27	28	29	30	総数
3階直結給水	66	96	60	71	76	<b>1,257</b>
増圧直結給水	31	44	29	40	40	<b>738</b>

資料:水道部 工務課

(注) ※3階直結給水は平成10年度、増圧直結給水は平成14年度からの累計値。

## (5) 水道事業損益計算書

(単位:千円)

(年度)

科 目	26	27	28	29	30
<b>総 収 益</b>	<b>3,512,594</b>	<b>3,499,916</b>	<b>3,447,766</b>	<b>3,445,161</b>	<b>3,397,609</b>
営業収益	3,387,596	3,403,457	3,351,224	3,346,137	3,305,694
給水収益	3,195,557	3,207,659	3,170,886	3,172,639	3,124,148
受託工事収益	12,777	11,728	8,152	7,200	7,586
その他営業収益	179,262	184,070	172,186	166,298	173,960
営業外収益	107,733	96,455	96,542	99,024	91,915
受取利息及び配当金	371	369	107	107	109
他会計補助金	1,182	1,200	1,037	968	800
雑収益	4,486	1,367	1,692	2,637	626
長期前受金戻入	101,694	93,519	93,706	95,312	89,659
引当金戻入	—	—	—	—	721
特別利益	17,265	4	—	—	—
<b>総 費 用</b>	<b>3,601,344</b>	<b>3,186,869</b>	<b>3,190,474</b>	<b>3,203,135</b>	<b>3,225,637</b>
営業費用	3,131,195	3,079,135	3,094,709	3,116,268	3,147,516
原水及び浄水費	1,826,458	1,813,466	1,783,131	1,783,407	1,814,676
配水及び給水費	287,211	235,012	271,242	291,943	322,928
受託工事費	10,415	9,783	9,748	12,999	12,082
業務費	165,351	157,601	157,797	160,059	162,140
総係費	142,873	159,524	172,078	171,058	148,374
減価償却費	666,174	673,960	671,679	665,360	664,425
資産減耗費	32,713	29,789	29,034	31,442	22,891
営業外費用	109,835	103,217	95,765	86,867	78,121
支払利息及び 企業債取扱諸費	108,851	101,202	93,288	85,101	76,626
雑支出	984	2,015	2,477	1,766	1,495
特別損失	360,314	4,517	—	—	—
<b>総収益－総費用(純利益)</b>	<b>△88,750</b>	<b>313,047</b>	<b>257,292</b>	<b>242,026</b>	<b>171,972</b>

資料:水道部 総務課

## (6) 水道事業貸借対照表

(単位: 千円)

(年度)

科 目	26	27	28	29	30
<b>資 産 合 計</b>	<b>17,531,517</b>	<b>17,485,166</b>	<b>17,371,970</b>	<b>17,155,048</b>	<b>16,938,335</b>
固 定 資 産	15,693,023	15,585,496	15,367,593	15,008,408	14,787,724
有 形 固 定 資 産	15,692,944	15,585,418	15,367,515	15,008,331	14,787,647
無 形 固 定 資 産	79	78	78	77	77
流 動 資 産	1,838,494	1,899,670	2,004,377	2,146,640	2,150,611
現 金 預 金	1,505,263	1,577,323	1,686,713	1,835,050	1,787,169
未 収 金	329,898	318,106	313,092	308,133	361,373
貯 蔵 品	3,333	4,241	4,572	3,457	2,069
<b>負 債 資 本 合 計</b>	<b>17,531,517</b>	<b>17,485,166</b>	<b>17,371,970</b>	<b>17,155,048</b>	<b>16,938,335</b>
<b>負 債 合 計</b>	<b>7,393,096</b>	<b>7,033,698</b>	<b>6,663,209</b>	<b>6,204,261</b>	<b>5,815,576</b>
固 定 負 債	4,585,956	4,229,165	3,847,747	3,523,576	3,129,386
企 業 債	3,983,427	3,689,089	3,386,563	3,075,562	2,758,144
退職給付引当金	602,529	540,076	461,184	448,014	371,242
流 動 負 債	763,427	756,530	816,249	758,734	803,098
企 業 債	286,425	294,338	302,526	311,001	317,418
未 払 金	317,992	310,819	358,600	288,767	333,412
賞 与 引 当 金	16,951	16,938	17,068	18,989	16,870
預 り 金	142,059	134,435	138,055	139,977	135,398
繰 延 収 益	2,043,713	2,048,003	1,999,213	1,921,951	1,883,092
<b>資 本 合 計</b>	<b>10,138,421</b>	<b>10,451,468</b>	<b>10,708,761</b>	<b>10,950,787</b>	<b>11,122,759</b>
資 本 金	7,692,513	7,692,513	7,692,513	7,692,513	7,692,513
自 己 資 本 金	7,692,513	7,692,513	7,692,513	7,692,513	7,692,513
借 入 資 本 金	—	—	—	—	—
剰 余 金	2,445,908	2,758,955	3,016,248	3,258,274	3,430,246
資 本 剰 余 金	16,466	16,466	16,466	16,466	16,466
利 益 剰 余 金	2,429,442	2,742,489	2,999,782	3,241,808	3,413,780

資料: 水道部 総務課



## 5 下水道

## (1) 公共下水道の排水処理面積、排水処理人口及び普及率の推移

(各年3. 31)

年	処理地域			処理区域内管渠延長 (m)
	処理面積 (ha)	推定処理人口	普及率 (%)	
27	1,073	142,899	100	255,026
28	1,073	143,630	100	255,455
29	1,073	144,606	100	256,015
30	1,073	145,491	100	256,217
31	1,073	146,645	100	256,362

資料:環境部 下水道課

## (2) 公共下水道の処理面積、推定処理人口及び普及率

(各年3. 31)

年	住民基本台帳人口 (A)	排水面積 (ha) (B)	処理面積 (ha) (C)	推定処理対象人口 (D)	水洗化人口 (E)	普及率 (%)		
						面積 (C/B)	処理対象 (D/A)	水洗化人口 (E/A)
27	142,899	1,073	1,073	142,899	142,889	100	100	99.99
28	143,630	1,073	1,073	143,630	143,621	100	100	99.99
29	144,606	1,073	1,073	144,606	144,597	100	100	99.99
30	145,491	1,073	1,073	145,491	145,484	100	100	99.99
31	146,645	1,073	1,073	146,645	146,640	100	100	99.99

資料:環境部 下水道課

(注)「住民基本台帳人口(A)」「推定処理対象人口(D)」「水洗化人口(E)」は、外国人登録人口を含む。

## (3) 下水道使用料調定額及び収納額の推移

(単位:円)

年度	調定額	収入済額	収入割合 (%)	不納欠損額	収入未済額	還付未済額
26	1,429,281,562	1,389,336,836	97.2	1,837,598	38,464,627	357,499
27	1,425,722,398	1,386,580,355	97.3	1,535,842	37,760,868	154,667
28	1,451,543,039	1,414,696,988	97.5	2,475,279	34,477,949	107,177
29	1,455,815,579	1,412,960,519	97.1	3,099,070	39,885,536	129,546
30	1,460,185,934	1,418,491,539	97.1	2,592,187	39,402,264	300,056

資料:環境部 下水道課

## 6 ガス

## (1) 都市ガス用途別消費量及びメーター設置数の推移

(単位: 千m<sup>3</sup>)

年度	区 分	総数	家庭用	工業用	公用	医療用	商業用
26	件 数	<b>84,813</b>	79,468	85	692	320	4,248
	消費量	<b>41,743</b>	25,333	739	3,442	1,211	11,018
27	件 数	<b>84,902</b>	79,960	73	426	302	4,141
	消費量	<b>40,337</b>	24,487	626	3,520	1,131	10,573
28	件 数	—	—	—	—	—	—
	消費量	—	—	—	—	—	—
29	件 数	—	—	—	—	—	—
	消費量	—	—	—	—	—	—
30	件 数	—	—	—	—	—	—
	消費量	—	—	—	—	—	—

資料: 総務部 総務課(東京ガス株式会社 西部支店)

(注) 1 メーター設置数は3月31日現在。

2 都市ガス小売り自由化に伴い、28年度から集計不可。

## 7 都市環境施設

## (1) 街路灯設置状況

## ア 管理者別設置状況

(各年4.1)

管理者	総数(灯)					蛍光灯					水銀灯				
	27	28	29	30	31	27	28	29	30	31	27	28	29	30	31
<b>総数</b>	<b>9,994</b>	<b>10,283</b>	<b>10,288</b>	<b>10,311</b>	<b>10,443</b>	<b>6,310</b>	<b>6,212</b>	<b>6,011</b>	<b>5,967</b>	<b>3,937</b>	<b>2,578</b>	<b>2,502</b>	<b>2,357</b>	<b>2,178</b>	<b>2,125</b>
市	7,553	7,620	7,630	7,632	7,686	5,994	5,900	5,705	5,667	3,683	1,199	1,119	1,042	994	1,035
都	805	888	892	892	892	39	39	39	39	39	766	849	839	839	838
都営住宅	195	195	186	207	196	171	171	165	171	160	24	24	21	36	36
都市再生機構	218	218	218	216	227	—	—	—	—	—	170	170	170	110	—
商店街	735	735	735	730	747	—	—	—	—	—	392	320	265	179	196
JR	488	627	627	634	695	106	102	102	90	55	27	20	20	20	20
管理者	LED														
	27	28	29	30	31										
<b>総数</b>	<b>1,106</b>	<b>1,569</b>	<b>1,914</b>	<b>2,166</b>	<b>4,381</b>										
市	360	601	877	971	2,968										
都	—	—	14	14	15										
都営住宅	—	—	—	—	—										
都市再生機構	48	48	48	106	227										
商店街	343	415	470	551	551										
JR	355	505	505	524	620										

資料:都市整備部 道路課

イ 市管理町別設置状況

(各年4.1)

町名	総数(灯)					蛍光灯					水銀灯				
	27	28	29	30	31	27	28	29	30	31	27	28	29	30	31
<b>総数</b>	<b>7,553</b>	<b>7,620</b>	<b>7,628</b>	<b>7,632</b>	<b>7,686</b>	<b>5,994</b>	<b>5,900</b>	<b>5,705</b>	<b>5,667</b>	<b>3,683</b>	<b>1,199</b>	<b>1,119</b>	<b>1,042</b>	<b>994</b>	<b>1,035</b>
吉祥寺東町	690	689	689	689	689	637	632	620	620	1	22	7	7	7	8
吉祥寺南町	829	830	830	831	824	694	684	678	670	9	89	87	81	78	81
御殿山	255	273	274	274	290	193	182	180	154	176	40	26	26	23	22
吉祥寺本町	662	661	659	660	667	460	439	392	392	12	141	141	141	138	143
吉祥寺北町	895	905	901	903	912	761	756	712	712	679	123	114	89	89	106
中町	487	498	497	493	454	363	354	345	345	2	107	114	95	69	100
西久保	532	533	534	534	535	469	464	457	457	450	13	13	13	13	18
緑町	293	293	286	289	280	181	178	161	161	158	110	105	82	82	94
八幡町	280	280	280	280	338	222	221	214	214	281	53	43	43	42	41
関前	623	625	633	633	601	543	534	522	521	516	59	42	42	42	12
境	863	876	880	880	882	593	585	578	575	539	228	207	207	207	229
境南町	788	796	804	805	822	622	619	603	603	602	118	125	133	133	112
桜堤	356	361	361	361	392	256	252	243	243	258	96	95	83	71	69
町名	LED														
	27	28	29	30	31										
<b>総数</b>	<b>360</b>	<b>601</b>	<b>877</b>	<b>971</b>	<b>2,968</b>										
吉祥寺東町	31	50	62	62	680										
吉祥寺南町	46	59	71	83	734										
御殿山	22	65	68	97	92										
吉祥寺本町	61	81	126	130	512										
吉祥寺北町	11	35	100	102	127										
中町	17	30	53	79	352										
西久保	50	56	64	64	67										
緑町	2	10	43	46	28										
八幡町	5	16	23	24	16										
関前	21	49	69	70	73										
境	42	84	95	98	114										
境南町	48	52	68	69	108										
桜堤	4	14	35	47	65										

資料:都市整備部 道路課

(2) 公衆便所設置状況

(31.4.1)

名称	所在地
ミカレット きちじょうじ	吉祥寺南町2-2
ミカレット みたか	中町1-14
ミカレット さかいみなみ	境南町2-3
ミカレット さくらづつみ	桜堤2-1

資料:環境部 ごみ総合対策課

## 8 公園・緑化施設

## (1) 誕生記念樹配布状況

樹 種	(年度)				
	26	27	28	29	30
<b>総 数</b>	<b>511</b>	<b>544</b>	<b>521</b>	<b>493</b>	<b>462</b>
ジュンベリー	56	64	54	57	46
ユスラウメ	61	51	62	50	46
ブルーベリー	124	129	136	117	124
オリーブ	123	143	120	135	116
ベンジャミン	88	87	74	71	54
パキラ	59	70	75	63	76

資料:環境部 緑のまち推進課

(2) 市立公園設置状況

町名	名称	所在地	開園年月日	面積(㎡)	土地所有区分
<b>合 計</b>	<b>178箇所</b>			<b>232,458</b>	
吉 祥 寺 東 町	本田北公園	吉祥寺東町 1-15	H7. 1. 9	1,891	市 有 地
	吉祥寺の杜 宮本小路公園	〃 1-17	H26. 3. 31	1,719	〃
	吉祥寺東町ふれあい公園	〃 1-23	H27. 3. 31	2,489	〃
	東町一丁目そよ風緑地	〃 1-23	H27. 3. 31	691	〃
	八幡通り公園	〃 2-5	H7. 11. 22	1,261	〃
	吉祥寺通り市民花壇	〃 2-10・14	H12. 4. 17	40	〃
	東町公園	〃 2-16	H7. 1. 9	2,569	〃
	本宿公園	〃 3-5	S34. 3. 1	141	〃
	東町くすのき公園	〃 3-5	H22. 3. 31	574	〃
	松籟公園	〃 4-3	S43. 9. 1	1,397	〃
	吉祥寺東緑地	〃 4-6	H15. 10. 4	912	〃
	本宿東公園	〃 4-8	S57. 3. 31	697	〃
	本田児童公園	〃 4-13	H9. 6. 12	466	都 有 地
東町防災広場	〃 4-15	H14. 8. 3	371	市 有 地	
本田東公園	〃 4-18	S50. 8. 1	2,439	〃	
吉 祥 寺 南 町	吉祥寺南公園	吉祥寺南町 1-6	S53. 9. 5	410	市 有 地
	南町緑地	〃 1-20	H6. 9. 20	353	〃
	鎌田公園	〃 1-22	H3. 6. 15	1,353	民 有 地
	南町第2ふれあい花壇	〃 2丁目	H3. 9. 1	167	J R 用 地
	本田南公園	〃 3-25	H11. 4. 10	504	市 有 地
	東部公園	〃 3-41	S31. 4. 15	614	〃
	さつき公園	〃 4-4	H2. 10. 1	609	〃
	南町苗木畑公園	〃 4-16	S49. 2. 1	2,778	公 社 用 地
南町防災広場	〃 5-6	H12. 6. 7	324	市 有 地	
南町ふれあい花壇	〃 5-9	H6. 9. 20	63	J R 用 地	
御 殿 山	中央高架下公園	御殿山 1丁目中央線高架下	S47. 3. 31	2,282	J R 用 地
	本町地内避難誘導広場	〃 1丁目	S60. 9. 1	570	〃
	むらさき公園	〃 2-11	S51. 9. 1	204	市 有 地
	犬むすびの松広場	〃 2-14	H27. 3. 31	61	〃
	もくれん公園	〃 2-16	S62. 4. 1	100	市・民有地
吉 祥 寺 本 町	吉祥寺公園	吉祥寺本町 1-34	S52. 2. 1	314	市 有 地
	大正通り北公園	〃 2-28	H18. 4. 1	325	国・市有地
	吉祥寺西公園	〃 3-7	H15. 4. 6	2,138	市 有 地
	本町三丁目公園	〃 3-9	S60. 7. 1	268	〃
	中道公園	〃 3-10	H5. 4. 5	488	〃
	すくすく泉公園	〃 3-27	H27. 1. 31	1,513	〃
	野田南公園	〃 4-12	H3. 2. 19	426	〃
もみのき公園	〃 4-14	H4. 4. 1	357	〃	
吉 祥 寺 北 町	北町一丁目緑地	吉祥寺北町 1-22	S58. 6. 3	92	市 有 地
	吉祥寺北緑地	〃 1-23	H24. 3. 31	1,000	〃
	北町二丁目ポケット広場	〃 2-2	H6. 9. 20	54	〃
	北町子ども広場	〃 2-13	S57. 3. 24	2,022	J R 用 地
	北町公園	〃 2-13	S57. 3. 24	1,249	〃
	みやび青葉公園	〃 2-16	S49. 3. 31	2,431	市・民有地
	北裏ポケット広場	〃 2-19	H2. 3. 1	57	市 有 地
	はなもみじ公園	〃 2-20	H16. 4. 1	2,316	〃
	すずかけ公園	〃 3-6	S54. 10. 6	654	〃
	北町三丁目第1緑地	〃 3-6	S58. 6. 3	150	〃
	北町三丁目第2緑地	〃 3-7	S58. 6. 3	41	〃
	かくれみの公園	〃 3-8	S51. 3. 31	663	民 有 地
	木の花小路公園	〃 3-8	H10. 4. 12	1,393	市 有 地
	吉祥寺北町公園	〃 3-12	H16. 4. 10	1,304	〃
	むさしの自然観察園	〃 3-12	H17. 7. 22	1,459	〃
	さわやか公園	〃 3-15	H1. 5. 1	838	〃
	北裏公園	〃 3-16	S49. 8. 1	216	〃
	かえで公園	〃 4-1	S56. 9. 28	750	都 有 地
	第2かえで公園	〃 4-2	S56. 9. 28	400	〃
	ゆりのき公園	〃 4-3	S54. 12. 10	581	〃
北町さくら緑地	〃 4-4	H20. 4. 1	885	市 有 地	
わんぱく公園	〃 4-8	S39. 8. 28	330	〃	
うさぎ山公園	〃 4-8	H2. 4. 1	337	〃	

資料:環境部 緑のまち推進課

(31.4.1)

施設内容									
ブランコ	パーゴラ	滑り台	ジャングルジム	鉄棒	砂場	水飲場	園灯	ベンチ	その他
32	24	24	6	26	47	142	743	695	
—	—	—	—	—	1	1	3	3	複合遊具、スプリング遊具、東屋、時計
—	1	—	—	—	—	1	10	7	災害用トイレ(スツール型)、かまどベンチ、手回しポンプ
—	1	—	—	—	—	1	6	5	親水施設、パーゴラ、かまどベンチ、災害用トイレ(スツール型)
—	—	—	—	—	—	1	1	3	ベンチ、災害用トイレ(スツール型)
—	—	—	—	—	—	1	9	3	スプリング遊具
—	—	—	—	—	—	—	—	—	
1	—	—	—	1	1	1	6	6	複合遊具、スプリング遊具、東屋、時計
—	—	—	—	—	—	1	1	—	電話ボックス、災害用トイレ(スツール型)
—	—	—	—	—	—	1	4	2	災害トイレ(スツール型)
1	—	—	—	—	1	1	4	4	木製遊具、スプリング遊具、花壇、時計
—	—	—	—	—	—	1	5	2	花壇
—	1	—	—	—	—	1	4	6	災害用トイレ(スツール型)、かまどベンチ
1	—	—	—	—	—	—	1	—	スツール、スプリング遊具
—	—	—	—	—	—	1	6	2	災害用トイレ(スツール型)
1	—	1	—	—	1	1	4	12	災害用トイレ(スツール型)、かまどベンチ
—	1	1	—	1	—	1	—	3	
—	—	—	—	—	—	—	3	—	
—	—	—	—	—	—	—	2	3	トイレ、調理場
—	—	—	—	—	—	—	—	—	
—	—	—	—	—	—	1	5	4	複合遊具、時計、平行棒
1	—	1	—	—	1	1	2	3	健康遊具、スプリング遊具、電話ボックス
—	—	—	—	—	—	1	2	—	東屋、時計、スツール
1	—	—	—	1	—	1	5	4	スプリング遊具、災害用トイレ(スツール型)
—	—	—	—	—	—	1	9	2	災害用トイレ(スツール型)
—	—	—	—	—	—	—	—	2	アーチフェンス
1	—	1	—	—	1	1	23	—	木製遊具、スプリング遊具、丸太平均台他
—	—	—	—	—	—	—	6	—	
—	—	1	—	—	1	1	2	2	災害用トイレ(スツール型)、かまどベンチ、複合遊具
—	—	—	—	—	—	—	1	—	解説板、スツール
—	—	—	—	—	—	—	1	—	スプリング遊具、スツール
—	—	1	—	—	—	1	2	2	花壇、えさ台、災害用トイレ(スツール型)
—	—	—	—	—	—	1	4	2	災害用トイレ(スツール型)
—	—	—	—	—	—	1	7	—	時計、石のスツール、災害用トイレ
—	—	—	—	—	—	—	2	—	
—	—	—	—	—	—	1	3	3	シェルター、えさ台、花壇、ジャブジャブ池、時計
—	1	—	—	—	1	1	6	3	花壇、パーゴラ、かまどベンチ、災害用トイレ(スツール型)
1	—	—	—	1	1	1	1	2	スプリング遊具
—	—	1	—	—	1	1	2	1	花壇
—	—	—	—	—	—	—	—	—	
—	—	—	—	—	—	1	3	2	縁台、災害用トイレ(スツール型)
—	—	—	—	—	—	—	—	3	スツール、花壇
1	1	1	—	1	1	1	3	7	石の山、ラダー、花壇、スツール、時計
—	—	—	—	—	—	—	2	5	野外卓
1	—	1	—	1	—	1	3	4	スプリング遊具、ロープ遊具、災害用トイレ(スツール型)
—	—	—	—	—	—	—	—	—	スツール、花壇
—	—	—	—	—	—	2	17	5	丸太平均台、健康遊具、災害用トイレ(スツール型)、スプリング遊具
—	1	—	—	—	—	1	2	4	花壇
—	—	—	—	—	—	—	—	—	
—	—	—	—	—	—	1	3	4	複合遊具、スプリング遊具、スツール
—	—	—	—	—	—	2	9	7	流れ、東屋、災害用トイレ(スツール型)、かまどベンチ
—	—	—	—	—	—	1	7	6	東屋
—	—	—	—	—	—	1	—	—	管理棟
—	—	—	—	—	1	1	2	5	木製遊具、スプリング遊具、時計
—	—	—	—	—	—	—	1	3	スツール、災害用トイレ(スツール型)
—	—	—	—	—	—	1	1	6	複合遊具、スプリング遊具、災害用トイレ(スツール型)
1	1	1	—	—	1	1	2	3	ラダー、スツール
—	1	—	—	—	—	1	7	1	災害用トイレ(スツール型)、縁台
—	—	—	—	—	—	1	6	1	野外卓、災害用トイレ(スツール型)
—	—	—	—	1	1	1	2	2	木製遊具、スプリング遊具
—	—	—	—	—	1	1	1	2	動物置物、スプリング遊具、スツール、ロッキング遊具

## (2) 市立公園設置状況(続き)

町名	名称	所在地	開園年月日	面積(㎡)	土地所有区分
吉 祥 寺 北 町	なかよし公園	吉祥寺北町 4-9	S53. 3. 31	467	都 有 地
	小さな丘公園	〃 4-10	H2. 9. 15	430	都 有 地
	大野田公園	〃 4-11	S50. 3. 31	2,006	市 有 地
	北町郵政公園	〃 4-11	S63. 4. 1	331	民 有 地
	中央通りさくら並木公園	〃 4-11	H22. 3. 31	2,866	市 有 地
	北町五丁目第2緑地	〃 5-2	S58. 6. 3	33	〃
	扶桑通り南公園	〃 5-1	H7. 9. 15	443	〃
	北裏やまふく公園	〃 5-3	S54. 11. 28	298	〃
	四中東公園	〃 5-4	S55. 7. 24	195	〃
	扶桑通り公園	〃 5-6	S51. 3. 31	1,682	都・市有地
	こうしん橋公園	〃 5-10	H24. 6. 20	388	市 有 地
北町五丁目第1緑地	〃 5-11	S58. 6. 3	260	〃	
中 町	八丁通り公園	中 町 1-23	H8. 12. 14	139	民 有 地
	横河公園	〃 3-6	S53. 5. 18	271	〃
	中央通り公園	〃 3-4	S59. 1. 1	980	市 有 地
	中町二丁目ポケット広場	〃 2-13	H27. 3. 31	300	〃
	中央通り東公園	〃 3-5	S54. 11. 26	100	市・民有地
	もくせい公園	〃 3-7	S58. 2. 1	1,174	民 有 地
	中町北公園	〃 3-10	S59. 10. 1	544	〃
はなみずき公園	〃 3-22	S53. 3. 31	343	〃	
西 久 保	三谷公園	西 久 保 1-6	H9. 4. 23	1,422	市 有 地
	ふじ公園	〃 1-24	S51. 3. 31	758	〃
	野鳥の森公園	〃 1-30	S53. 3. 31	3,884	市・民有地
	西久保公園	〃 1-43	S57. 10. 1	9,591	市 有 地
	城山ひろば公園	〃 2-11	H22. 3. 31	1,148	〃
	西久保二丁目防災広場	〃 2-15	H18. 4. 1	639	〃
	西久保二丁目ポケット広場	〃 2-24	H6. 9. 20	81	〃
	横山公園(仮設)	〃 2-28	H4. 4. 1	194	〃
	西久保三丁目ポケット広場	〃 3-2	H26. 3. 31	320	〃
	城山通りガーデン	〃 3-5	S58. 6. 3	177	〃
	城山仮設広場	〃 3-9	S63. 8. 15	1,423	〃
	西久保児童公園	〃 3-13	S26. 12. 20	784	〃
	西久保保丹ガーデン	〃 3-20	H5. 4. 6	69	〃
	花の小路ガーデン	〃 3-21	S58. 6. 3	38	〃
五小前公園	〃 3-25	S55. 4. 1	275	〃	
緑 町	えのき公園	緑 町 1-7	S52. 7. 8	192	市 有 地
	むさしの市民公園	〃 2-2	S58. 4. 2	6,326	国・市有地
	こうちゃん公園	〃 2-6	S39. 4. 1	3,013	都 有 地
	緑町ふれあい広場	〃 3-1	S62. 1. 1	4,296	市 有 地
	緑町かしの木公園	〃 3-3	H3. 6. 15	307	〃
八 幡 町	※グリーンパーク緑地	八 幡 町 1丁目 外	S53. 3. 31	14,545	市 有 地
	はらっぱむさしの	〃 2-1	H2. 4. 1	1,433	〃
	すばる公園	〃 2-5	S48. 3. 31	473	民 有 地
	緑の創作園	〃 3-2	H11. 4. 1	592	市 有 地
	千川上水遊歩道	〃 3・4丁目	S57. 4. 1	4,838	都・市有地
	千川みどり広場	〃 3-5	H1. 3. 1	1,804	民 有 地
	伏見通り公園	〃 4-1	H4. 1. 15	703	都・市有地
	八幡町第2公園	〃 4-3	S50. 2. 1	99	市 有 地
	親和ふれあい花壇	〃 4-15	S50. 2. 1	84	〃
	八幡町公園	〃 4-17	S25. 12. 30	925	〃
八幡町いこいの広場	〃 4-15	S47. 6. 4	505	〃	
関 前	玉川上水公園	関 前 1-1	S37. 12. 15	484	市 有 地
	久保公園	〃 1-6	S53. 3. 31	2,071	都 有 地
	グリーンパーク遊歩道	〃 1-5及び7	S53. 3. 31	2,411	都・市有地
	仲通り公園	〃 2-30	S53. 12. 26	234	市 有 地
	関前南公園	〃 2-26	S56. 3. 31	111	〃
	関前公園	〃 3-14	H6. 4. 13	4,122	〃
	関前大師公園	〃 3-30・31	H6. 7. 1	1,351	民 有 地
	市民の森公園	〃 3-32・35	H13. 4. 14	3,731	市 有 地

資料:環境部 緑のまち推進課

(注) ※グリーンパーク緑地は全て八幡町地区に計上。



(31.4.1)

施設内容									
ブランコ	パーゴラ	滑り台	ジャングルジム	鉄棒	砂場	水飲場	園灯	ベンチ	その他
-	-	-	-	-	1	1	3	2	縁台、災害用トイレ(スツール型)
-	-	-	-	-	-	-	1	2	
-	-	-	-	-	-	1	3	2	災害用トイレ(スツール型)
1	-	-	-	-	1	1	2	2	
-	-	-	-	-	-	1	14	4	時計、災害用トイレ(スツール兼用)
-	-	-	-	-	-	-	-	1	
-	-	-	-	-	-	-	4	-	
-	-	-	-	-	-	-	3	3	災害用トイレ(スツール型)
-	-	-	-	-	-	1	1	-	災害用トイレ(スツール型)
-	-	-	-	-	1	1	5	10	木製遊具、スプリング遊具、花壇、災害用トイレ(スツール型)
-	-	-	-	-	-	1	8	2	災害用トイレ(スツール型)
-	-	-	-	-	-	-	-	-	花壇
-	-	-	-	-	-	-	2	2	
-	-	-	-	-	-	1	1	1	
-	-	-	-	-	1	1	5	3	木製遊具、丸太平均台、スプリング遊具、時計
-	-	-	-	-	-	1	8	4	ベンチ、災害用トイレ(スツール型)、かまどベンチ
-	-	-	-	-	-	-	3	2	災害用トイレ(スツール型)
1	-	-	-	1	1	1	2	2	スツール
-	-	-	-	1	1	1	1	1	リングネット、丸太平均台
-	-	1	1	1	1	1	1	2	花壇
-	-	-	-	-	-	1	18	6	災害用トイレ(スツール型)、かまどベンチ
-	-	-	-	-	1	1	1	2	えさ台、災害用トイレ(スツール型)
-	-	-	-	-	-	1	5	4	スツール
1	-	-	-	-	1	2	7	33	木製遊具、トイレ、時計、災害用トイレ(スツール型)
-	-	-	-	-	-	1	5	5	災害用トイレ(スツール型)
1	-	-	-	-	-	1	3	2	災害用トイレ
-	-	-	-	-	-	-	1	-	東屋、花壇
-	-	-	-	-	1	-	1	2	スプリング遊具
-	-	-	-	-	-	1	11	2	災害用トイレ(スツール型)
-	-	-	-	-	-	-	2	1	
-	-	-	-	-	-	1	2	5	
1	-	1	-	-	1	1	4	6	電話ボックス、時計、スプリング遊具
-	-	-	-	-	-	-	1	-	花壇
-	-	-	-	-	-	-	1	-	えさ台、花壇
-	-	-	-	1	-	1	2	1	複合遊具、災害用トイレ(スツール型)
-	-	-	-	-	1	1	1	2	ラダー
1	-	-	-	-	1	2	4	18	木製遊具、スプリング遊具、トイレ、野外卓、花壇、時計
1	1	1	1	1	3	2	10	8	スライダー、木製遊具、スツール、東屋、時計
-	-	-	-	-	1	2	13	9	スツール、木製遊具、スプリング遊具、時計、ジョギングコース
-	-	-	-	-	-	1	1	2	スプリング遊具
1	2	1	1	2	1	6	39	32	池、流れ、スツール、えさ台、時計、災害用トイレ(スツール型)、健康遊具
-	-	-	-	-	-	-	5	-	スツール、モニュメント
1	-	1	-	1	1	1	-	2	スツール、スプリング遊具、時計
-	-	-	-	-	-	1	3	1	花壇
-	-	-	-	-	-	-	23	21	スツール、えさ台
-	1	-	-	-	-	1	6	6	池、流れ、東屋
-	1	-	-	-	-	-	1	4	花壇、スプリング遊具
-	-	-	-	-	-	-	-	-	災害用トイレ(スツール型)
-	-	-	-	-	-	-	-	-	花壇
-	-	-	-	-	-	1	6	6	花壇、電話ボックス、木製遊具、スプリング遊具
-	-	-	-	-	-	1	4	8	災害用トイレ(スツール型)、かまどベンチ、流れ
1	-	1	-	-	1	1	4	6	災害用トイレ(スツール型)、かまどベンチ、背伸ばしベンチ
1	1	1	-	1	-	1	7	8	えさ台、時計、災害用トイレ(スツール型)、かまどベンチ、ステップ遊具
-	1	-	-	-	-	1	5	3	スツール
-	-	-	-	-	-	1	1	-	スツール、スプリング遊具、災害用トイレ(スツール型)
-	-	-	-	-	-	-	1	4	
-	1	-	-	-	-	2	7	-	トイレ、東屋、とんぼ池、流れ、時計
-	-	-	-	-	-	2	6	3	スプリング遊具
-	-	-	-	-	-	1	7	8	池、流れ、花壇、畑、トイレ、時計

## (2) 市立公園設置状況(続き)

町名	名称	所在地	開園年月日	面積(m <sup>2</sup> )	土地所有区分
関前	大師通り公園	関前 3-40	S57.10.30	1,146	市有地
	関前三丁目ポケット広場	" 3-40	H26.3.31	263	"
	若竹公園	" 4-12	S54.12.10	558	都・市有地
	関前四丁目公園	" 4-13	H19.4.1	1,818	市有地
	桜橋公園	" 5-1	S60.5.1	411	"
	関前西公園	" 5-6	S59.12.1	1,805	都・市有地
	さくら見公園	" 5-6	H1.5.1	566	市有地
	柳橋公園	" 5-8	S58.12.1	143	"
	ひぐち橋公園	" 5-11	S49.12.25	1,039	"
	農業ふれあい公園	" 5-18、19	H19.3.31	5,898	"
境	本村公園	境 1・3丁目	S49.3.31	7,199	市有地
	本村第2公園	" 1-24	S50.8.1	157	市有地
	かわばた公園	" 2-6	S53.12.15	890	市有地
	山中南公園	" 2-9	S59.5.1	518	J R 用地
	末広公園	" 2-22	S51.3.31	326	市有地
	武蔵川公園	" 2-22	H7.11.22	1,625	"
	境三丁目緑地	" 3-10	H19.4.1	1,193	"
	六中南公園	" 3-19	S62.10.1	39	"
	境冒険遊び場公園	" 3-20	H20.4.5	1,884	"
	松美橋公園	" 3-21	H17.4.1	479	"
	本村西公園	" 3-22	H18.3.1	791	"
	第2しろがね公園	" 4-1	S52.6.23	7,827	民有地
	境山野公園	" 4-6	S53.1.10	3,147	"
	境山野緑地	" 4-5	H17.4.9	9,188	市有地
	境橋公園	" 4-12	S62.4.1	479	"
	しろがね公園	" 4-14	S52.3.31	120	"
	第3しろがね公園	" 4-14	H10.3.15	3,254	民有地
	仙川しらかし緑地	" 4-15	H22.3.31	367	市有地
	境山中公園	" 5-4	S53.4.26	445	"
	さかい西公園	" 5-15	S57.7.23	2,095	都・市有地
境五丁目ポケット広場	" 5-17	H8.10.2	112	市有地	
第2さかい西公園	" 5-28	S56.10.31	736	都・市有地	
	花の通学路	" 5丁目	S50.4.1	1,774	市有地
境南町	あおき公園	境南町 1-14	S56.10.31	431	市有地
	境南ふれあい広場公園	" 2-3	H23.7.2	2,156	"
	あけぼの公園	" 2-15	H4.4.1	131	"
	境本公園	" 3-14	S54.12.12	1,000	"
	もみじ山公園	" 3-17	S49.3.31	1,653	"
	寺南公園	" 3-20	S51.3.31	390	都・市有地
	境南町防災広場	" 3-20	H16.5.22	493	市有地
	境南西公園	" 4-6	S59.3.1	797	"
	津田公園	" 4-15	H1.1.31	437	"
	富士見通り公園	" 5-1	S49.8.1	105	"
	境南くつろぎ公園	" 5-10	H8.9.17	776	民有地
	境南中央公園	" 4-21	H23.3.31	3,380	市有地
	武蔵境ぼっぼ公園	" 4-3	H29.3.31	206	J R 用地
桜堤	※仙川緑地	桜堤 1丁目・2丁目	H19.1.4	6,185	国・UR・市・民有地
	古瀬公園	" 1-4	S49.2.1	3,488	市・UR用地
	第2浄水場公園	" 1-6	S50.7.1	478	市有地
	はなみずき広場	" 1-6	S58.6.3	87	"
	桜堤公園	" 2-2	S50.3.31	1,146	"
	はなもも公園	" 2-5	H20.3.27	220	"
	くぬぎ公園	" 2-7	H4.6.1	512	民有地
	桜堤二丁目防災広場	" 2-8	H25.3.31	281	市有地
	上水あけぼの橋公園	" 2-8	H24.6.20	463	"
	上水南公園	" 2-13	S59.5.1	5,130	"
	桜堤遊歩道	" 2丁目	S53.3.31	1,813	"
	上水北公園	" 3-3	S27.6.1	605	"

資料:環境部 緑のまち推進課

(注) ※仙川緑地は全て桜堤地区に計上。

(31.4.1)

施設内容									
ブランコ	パーゴラ	滑り台	ジャングルジム	鉄棒	砂場	水飲場	園灯	ベンチ	その他
1	-	-	-	1	-	1	5	2	時計、災害用トイレ(スツール型)、ロープウェイ
-	-	-	-	-	-	1	1	2	災害用トイレ(スツール型)、かまどベンチ
-	-	-	-	-	-	1	3	4	健康遊具、災害用トイレ(スツール型)
-	1	-	-	-	-	1	4	5	大型遊具、スプリング遊具、花壇、時計
1	-	-	-	-	-	1	1	2	木製遊具、かまどベンチ
-	-	-	-	-	-	1	4	4	スツール、えさ台、時計
1	1	1	-	1	-	1	1	3	災害用トイレ(スツール型)、複合遊具
-	-	-	-	-	-	1	3	1	花壇、東屋、えさ台、スツール
-	-	-	-	-	-	1	1	4	災害用トイレ(スツール型)
-	-	-	-	-	-	3	15	6	井戸、流れ、畑、トイレ、時計、パーゴラ、かまどベンチ
-	-	-	-	-	-	2	21	18	スツール、花壇、時計
-	-	1	-	-	-	-	-	1	恐竜
-	-	-	-	1	1	1	3	4	花壇、複合遊具、ロープ遊具、スプリング遊具
-	-	-	-	-	-	1	3	3	木製遊具、スプリング遊具、時計
1	-	-	-	-	-	-	1	2	スプリング遊具、ロープ遊具
-	-	-	-	-	-	-	-	4	ドッグラン、球技広場(小学生以下)、バイオトイレ
-	-	-	-	-	-	1	4	1	市天然記念物の大ケヤキ、災害用トイレ(スツール型)
-	-	-	-	-	-	-	-	1	
-	-	-	-	-	-	1	10	-	災害用トイレ(スツール型)、時計
-	-	-	-	-	-	1	4	1	
-	-	-	-	-	-	1	4	2	
1	-	-	-	1	-	1	7	7	トイレ、スプリング遊具、時計
1	-	-	-	-	1	1	1	2	
-	-	-	-	-	-	1	14	3	時計、災害用トイレ(スツール型)
-	-	-	-	-	1	1	3	1	複合遊具、災害用トイレ(スツール型)
-	-	-	-	-	-	-	1	1	花壇、スプリング遊具
-	-	-	-	-	-	1	4	6	時計、運動器具
-	-	-	-	-	-	-	-	-	
-	-	-	-	1	1	1	-	2	
1	1	-	-	-	1	1	5	7	木製遊具
-	-	-	-	-	-	-	-	-	
1	1	1	1	1	1	1	1	6	スツール
-	-	-	-	-	-	-	-	-	街路灯7、花壇、時計
-	-	-	-	-	1	1	2	3	スプリング遊具、複合遊具、災害用トイレ(スツール型)
-	-	-	-	-	-	1	6	73	災害用仮設トイレ
-	-	-	-	-	-	-	-	-	花壇、スプリング遊具
-	-	-	-	-	-	1	7	4	時計、トイレ、災害用トイレ(スツール型)
1	1	1	-	1	1	1	6	11	時計、スプリング遊具、ロープ遊具
-	-	1	1	-	-	-	1	4	クルクルパトロール
-	-	-	-	-	-	1	4	2	災害用トイレ
-	-	-	-	1	1	1	2	3	電話ボックス、スツール、シーソー、時計
-	-	-	-	-	-	1	3	2	石碑、災害用トイレ(スツール型)
-	-	-	-	-	-	-	1	2	
-	-	-	-	-	-	1	4	7	災害用トイレ(スツール型)
-	1	1	-	-	-	2	15	13	健康遊具、時計、災害用トイレ(スツール型)、スプリング遊具
-	-	-	1	-	-	1	7	4	ウッドデッキ、スツール(丸型、どんぐり)
-	-	-	-	-	-	-	-	-	
-	-	-	-	-	-	1	7	-	池、流れ
-	-	-	-	-	1	1	2	1	災害用トイレ(スツール型)、健康遊具、時計
-	-	-	-	-	-	-	-	2	
-	-	-	-	-	-	-	3	3	池
-	-	-	-	-	-	-	10	6	
-	-	-	-	-	-	-	-	1	
-	-	-	-	-	-	-	5	5	災害用トイレ(スツール型)、かまどベンチ
-	-	-	-	-	-	-	6	3	災害用トイレ(スツール型)
-	-	-	-	1	1	1	5	9	トイレ、木製遊具、丸太平洋台、時計
-	-	-	-	-	-	-	13	-	スツール
1	1	1	-	1	1	1	3	6	えさ台、スプリング遊具、災害用トイレ(スツール型)、かまどベンチ

(3)ちびっこ広場設置状況

(31.4.1)

名 称	所在地	面積(m <sup>2</sup> )
片寄遊園地	境2-9	66

資料:環境部 緑のまち推進課

(4)街路樹の状況(市施行分)

(31.4.1)

路 線 名	総 数	サ	プ	イ	マ	ヤ	ト	シ	ヤ	ク	ケ	コ	ハ	ツ	ム	ヤ	シ	ヒ	オ	ブ	ソ
		ク	ラ	ラ	チ	テ	ナ	ウ	ン	マ	ス	ヤ	ブ	ナ	バ	ク	マ	マ	イ	リ	ル
総 数	2,498	597	15	379	227	27	73	63	171	85	155	176	388	44	3	18	5	8	6	15	43
市道第12号線	84	49	-	35	-	-	-	-	-	-	-	-	-	-	-	-	-	-	-	-	-
〃 16 〃	27	-	-	14	-	-	-	-	-	7	1	-	5	-	-	-	-	-	-	-	-
〃 17 〃	199	142	-	57	-	-	-	-	-	-	-	-	-	-	-	-	-	-	-	-	-
〃 27 〃	38	-	-	-	-	-	-	38	-	-	-	-	-	-	-	-	-	-	-	-	-
〃 40 〃	90	-	-	-	-	-	-	-	-	-	-	-	90	-	-	-	-	-	-	-	-
〃 41 〃	61	-	-	61	-	-	-	-	-	-	-	-	-	-	-	-	-	-	-	-	-
〃 55 〃	20	-	-	-	-	-	-	-	-	-	-	20	-	-	-	-	-	-	-	-	-
〃 62 〃	8	-	-	-	-	-	-	-	-	-	-	-	8	-	-	-	-	-	-	-	-
〃 63 〃	14	-	-	-	14	-	-	-	-	-	-	-	-	-	-	-	-	-	-	-	-
〃 67 〃	126	-	-	-	126	-	-	-	-	-	-	-	-	-	-	-	-	-	-	-	-
〃 73 〃	196	49	-	-	-	-	-	-	-	-	59	-	88	-	-	-	-	-	-	-	-
〃 74 〃	14	-	-	7	-	-	-	-	-	-	7	-	-	-	-	-	-	-	-	-	-
〃 80 〃	60	-	-	-	-	-	-	-	60	-	-	-	-	-	-	-	-	-	-	-	-
〃 84 〃	99	44	-	-	-	-	-	-	-	-	29	-	-	-	-	4	-	-	-	-	22
〃 85 〃	140	-	-	-	-	-	-	-	-	-	-	-	140	-	-	-	-	-	-	-	-
〃 90 〃	36	-	-	-	36	-	-	-	-	-	-	-	-	-	-	-	-	-	-	-	-
〃 92 〃	33	29	-	1	-	-	-	-	-	-	3	-	-	-	-	-	-	-	-	-	-
〃 107 〃	164	21	15	-	49	-	-	-	-	-	-	79	-	-	-	-	-	-	-	-	-
〃 114 〃	136	53	-	83	-	-	-	-	-	-	-	-	-	-	-	-	-	-	-	-	-
〃 129 〃	4	-	-	-	-	-	-	-	-	-	-	-	4	-	-	-	-	-	-	-	-
〃 166 〃	3	-	-	-	-	-	-	-	-	-	-	-	-	3	-	-	-	-	-	-	-
〃 176 〃	82	-	-	82	-	-	-	-	-	-	-	-	-	-	-	-	-	-	-	-	-
〃 191 〃	48	-	-	-	-	27	-	-	-	-	-	-	-	-	-	-	-	-	6	15	-
〃 199 〃	73	-	-	-	-	-	73	-	-	-	-	-	-	-	-	-	-	-	-	-	-
〃 212 〃	44	44	-	-	-	-	-	-	-	-	-	-	-	-	-	-	-	-	-	-	-
〃 225 〃	33	-	-	-	-	-	-	-	-	33	-	-	-	-	-	-	-	-	-	-	-
〃 240 〃	103	39	-	39	-	-	-	25	-	-	-	-	-	-	-	-	-	-	-	-	-
〃 246 〃	46	-	-	-	-	-	-	-	-	45	-	-	1	-	-	-	-	-	-	-	-
〃 261 〃	57	10	-	-	1	-	-	-	-	-	-	-	11	-	-	14	-	-	-	-	21
〃 291 〃	32	32	-	-	-	-	-	-	-	-	-	-	-	-	-	-	-	-	-	-	-
〃 293 〃	9	-	-	-	1	-	-	-	-	-	-	-	8	-	-	-	-	-	-	-	-
〃 302 〃	111	-	-	-	-	-	-	-	111	-	-	-	-	-	-	-	-	-	-	-	-
〃 308 〃	30	-	-	-	-	-	-	-	-	-	-	-	30	-	-	-	-	-	-	-	-
〃 310 〃	15	15	-	-	-	-	-	-	-	-	-	-	-	-	-	-	-	-	-	-	-
〃 311 〃	15	12	-	-	-	-	-	-	-	-	-	-	3	-	-	-	-	-	-	-	-
〃 312 〃	33	33	-	-	-	-	-	-	-	-	-	-	-	-	-	-	-	-	-	-	-
鉄道連続立体交差事業 (市72号)	13	-	-	-	-	-	-	-	-	-	-	-	-	-	-	-	5	8	-	-	-
都市計画道路3.5.17号線	177	-	-	-	-	-	-	-	-	-	56	77	-	44	-	-	-	-	-	-	-
〃 3.4.26 〃	25	25	-	-	-	-	-	-	-	-	-	-	-	-	-	-	-	-	-	-	-

資料:環境部 緑のまち推進課

(5)グリーンベルトの設置状況(市施行分)

(31.4.1)

路線名	植樹帯延長(m)	樹種名
<b>総数</b>	<b>16,170.1</b>	
市道第12号線	1,015.2	オオムラサキツツジ、ウバメガシ、テイカカズラ、キリシマツツジ
” 16 ”	661.2	クルメツツジ、ドウダンツツジ、オオムラサキツツジ
” 17 ”	1,391.0	ドウダンツツジ、サネカズラ
” 27 ”	213.0	オオムラサキツツジ、テイカカズラ
” 40 ”	400.8	ウバメガシ
” 41 ”	576.8	ブンゴツツジ、ヒラドツツジ、テイカカズラ
” 55 ”	151.5	アベリア
” 62 ”	30.6	サツキ
” 63 ”	123.8	オオムラサキツツジ
” 72 ”	10.0	シャリンバイ、オタフクナンテン
” 73 ”	762.7	アベリア、ドウダンツツジ、ビヨウヤナギ
” 80 ”	887.5	セイヨウキヅタ、サネカズラ
” 84 ”	512.0	キンツバキ、キリシマツツジ、キンメツゲ
” 85 ”	83.7	テイカカズラ
” 89 ”	531.7	オオムラサキツツジ、キンモクセイ、サネカズラ
” 90 ”	796.9	サネカズラ
” 97 ”	118.7	ムベ
” 107 ”	788.5	タチカンツバキ、ヒサカキ、サネカズラ、テイカカズラ
” 114 ”	866.4	アベリア、ツツジ
” 129 ”	74.0	テイカカズラ
” 166 ”	120.4	サネカズラ
” 176 ”	384.1	アベリア
” 191 ”	122.0	ウバメガシ、カンツバキ
” 199 ”	465.7	テイカカズラ
” 240 ”	308.0	オオムラサキツツジ
” 246 ”	494.5	ウバメガシ、オオムラサキツツジ、サツキ
” 261 ”	156.2	キリシマツツジ、ヒラドツツジ
” 288 ”	15.4	ドウダンツツジ、ビヨウヤナギ、オタフクナンテン
” 291 ”	376.2	テイカカズラ
” 293 ”	205.3	オオムラサキツツジ、テイカカズラ、リュウノヒゲ
” 302 ”	742.1	テイカカズラ
” 308 ”	543.2	テイカカズラ
” 310 ”	237.5	ドウダンツツジ、テイカカズラ
” 311 ”	226.0	ドウダンツツジ
” 312 ”	435.9	ドウダンツツジ、テイカカズラ
都市計画道路3・5・17号線	903.0	タチカンツバキ、ヒサカキ
中町3-10私道	168.8	セイヨウキヅタ、サネカズラ
中町2-10私道	116.2	オオムラサキツツジ
境南町3-24歩道	33.2	オオムラサキツツジ
境南町1-26歩道	120.4	テイカカズラ

資料:環境部 緑のまち推進課

(6)苗木畑の状況

(31.4.1)

名称	所在地	面積(m <sup>2</sup> )	苗木
境四丁目苗木畑	境4-13	797	さつき他

資料:環境部 緑のまち推進課

## X 教育・文化

### 1 幼稚園

#### (1)年齢別園児数の推移

(各年5.1)

年	園数	年齢別学級数				年齢別園児数				教員数
		満3・3歳児	4歳児	5歳児	計	満3・3歳児	4歳児	5歳児	計	
27	12	31	27	27	85	608	688	694	1,990	159
28	12	31	27	26	84	585	652	683	1,920	155
29	12	30	27	26	83	608	621	655	1,884	158
30	12	31	26	26	83	641	633	645	1,919	163
元	12	30	27	25	82	592	661	629	1,882	191

資料:子ども家庭部 子ども育成課

#### (2)私立幼稚園児父母の諸経費負担額

##### ア 3歳児

(単位:円、年額)

(元年度)

設置者別	区分	入園料	保育料	教材費	施設費	その他	経費合計	選考料
学校法人	最高	180,000	420,000	24,000	60,000	8,000	675,000	20,000
	最低	75,000	300,000	12,000	5,000	2,000	435,000	3,000
	平均	108,000	349,200	17,100	32,500	6,740	517,090	6,200
個人	最高	120,000	339,600	30,000	—	6,000	495,600	5,000
	最低	30,000	※0～308,400	—	—	—	※0～308,400	2,000
	平均	75,000	339,600	15,000	—	3,000	495,600	3,500
全体	最高	180,000	420,000	30,000	60,000	8,000	675,000	20,000
	最低	30,000	300,000	12,000	5,000	2,000	435,000	3,000
	平均	102,500	347,600	16,750	27,083	6,116	513,508	5,750

資料:子ども家庭部 子ども育成課

(注)※子ども・子育て支援新制度(平成27年度～)により、保育料が世帯の所得によって決定される。  
(平均値の算出には含んでいない)

##### イ 4・5歳児

(単位:円、年額)

(元年度)

設置者別	区分	入園料	保育料	教材費	施設費	その他	経費合計	選考料
学校法人	最高	150,000	414,000	24,000	40,000	8,000	635,000	20,000
	最低	45,000	300,000	12,000	5,000	2,000	405,700	3,000
	平均	63,125	339,960	17,100	17,500	6,740	486,830	6,200
個人	最高	110,000	320,400	32,400	—	6,000	494,300	5,000
	最低	30,000	※0～308,400	—	—	—	※0～308,400	2,000
	平均	70,000	320,400	16,200	—	3,000	494,300	3,500
全体	最高	150,000	414,000	32,400	40,000	8,000	635,000	20,000
	最低	30,000	300,000	—	—	—	405,700	3,000
	平均	64,270	336,700	14,250	14,583	6,116	488,075	5,750

資料:子ども家庭部 子ども育成課

(注)1個人には、学校法人以外の法人を含む。

2その他は冷暖房費、保健衛生費他(園則に定めるもの)。

3各項目の最高、最低、平均値をとったため経費合計とは一致しない。

44歳児と5歳児で、金額が異なる項目については4歳児の額とした。

5※子ども・子育て支援新制度(平成27年度～)により、保育料が世帯の所得によって決定される。  
(平均値の算出には含んでいない)

(3)私立幼稚園児、小学校児童及び中学校生徒保護者補助金交付状況の推移  
ア 幼稚園就園奨励費交付状況

(単位:人、円) (年度)

区 分			26	27	28	29	30
交 付 人 員	幼 私 立 園	満3・3歳	451	419	351	397	387
		4 歳	427	406	384	338	368
		5 歳	381	349	340	323	293
		計	1,259	1,174	1,075	1,058	1,048
	園 市 立	4 歳	—	—	—	—	—
		5 歳	—	—	—	—	—
		計	—	—	—	—	—
	類 似 施 設	満3・3歳	—	—	1	—	—
		4 歳	—	—	—	1	—
		5 歳	3	1	—	—	1
計		3	1	1	1	1	
合 計	満3・3歳	451	419	352	397	387	
	4 歳	427	406	384	339	368	
	5 歳	384	350	340	323	294	
	計	1,262	1,175	1,076	1,059	1,049	
交 付 金 額			167,936,900	163,044,402	147,900,600	149,430,000	152,737,200

資料: 子ども家庭部 子ども育成課

(注)平成23年度から、東日本大震災により被災し、経済的理由から幼稚園への就園支援が必要となった世帯の幼児について、  
武蔵野市東日本大震災避難者台帳記載済票の交付を受けている場合に限り補助金を交付。

交付金額(平成26年度:299,700円、平成27年度:574,400円、平成28年度:266,400円)は上記表に含む。

イ 保育料補助金交付状況

(年度)

区 分		26	区 分		27	28	29	30		
園 児 1 人 当 た り の 補 助 金 月 額	区分1	11,200	園 児 1 人 当 た り の 補 助 金 月 額	区分1	11,200	11,200	11,200	11,200		
	区分2	9,500(11,200)		区分2	9,500(11,200)	9,500(11,200)	9,500(11,200)	9,500(11,200)		
	区分3	8,500(10,600)		区分3	8,500(10,600)	8,500(10,600)	8,500(10,600)	8,500(10,600)		
	区分4	7,400(10,000)		区分4	7,400(10,000)	7,400(10,000)	7,400(10,000)	7,400(10,000)		
	区分5	5,000		区分5	5,000	5,000	5,000	5,000		
交 付 延 月 数	私 立 幼 稚 園	満3・3歳児	交 付 延 月 数	満3・3歳児	7,236	6,711(12)	7,138(6)	6,990		
		4 歳 児		8,202	4 歳 児	7,566	7,140	6,895(12)	7,284	
		5 歳 児		7,997	5 歳 児	7,761(24)	7,441	7,214	7,021	
		計		24,006	計	22,563	21,292	21,247	21,295	
	幼 稚 園 類 似 施 設 等	満3・3歳児		—	特 定 教 育 ・ 保 育 施 設	満3・3歳児	478	518	367	523
		4 歳 児		72		4 歳 児	597	710	751	540
		5 歳 児		122		5 歳 児	668	645	683	762
	計	194		計	1,743	1,873	1,801	1,825		
	無 認 可 幼 児 施 設	満3・3歳児		—	無 認 可 幼 児 施 設	満3・3歳児	416	356	422	382
		4 歳 児		—		4 歳 児	89	288	217	322
5 歳 児		12	5 歳 児	24		114	264	201		
計		12	計	529		758	903	905		
合 計	満3・3歳児	7,807	合 計	満3・3歳児	8,130	7,585	7,927	7,895		
	4 歳 児	8,274		4 歳 児	8,252	8,138	7,863	8,146		
	5 歳 児	8,131		5 歳 児	8,453	8,200	8,161	7,984		
	計	24,212		計	24,835	23,923	23,951	24,025		
交 付 金 額 合 計		160,493,500	交 付 金 額 合 計		159,016,120	150,656,300	150,118,000	148,297,950		

資料: 子ども家庭部 子ども育成課

(注)1 補助金月額(は都補助額に市補助額(全区分 5,000円)を加算したもの。ただし、無認可幼児施設は区分はなく市補助のみ。

区分は世帯の市民税額に応じた基準による。( )内は第2子以降の額。

2 平成23年度から、東日本大震災により被災し、経済的理由から幼稚園への就園支援が必要となった世帯の幼児について、  
武蔵野市東日本大震災避難者台帳記載済票の交付を受けている場合に限り補助金を交付。

交付金額(平成26年度:81,500円、平成27年度:11,800円)は、上記表に含む。

3 ( )内数字は幼稚園類似の幼児施設に通園する幼児で内数。

4 特定教育・保育施設とは、子ども・子育て支援新制度に移行している園。

ウ 入園料補助金交付状況

年度	1人当たりの補助金年額(円)	満3・3歳児(人)	4歳児(人)	5歳児(人)	計(人)	交付金額合計(円)
26	30,000	666	86	33	785	23,550,000
27	30,000	683	63	28	774	23,220,000
28	30,000	636	53	23	712	21,340,000
29	30,000	675	59	29	763	22,890,000
30	50,000	612	51	33	696	35,582,500

資料: 子ども家庭部 子ども育成課

(注) 平成23年度から、東日本大震災により被災し、経済的理由から幼稚園への就園支援が必要となった世帯の幼児について、武蔵野市東日本大震災避難者台帳記載済票の交付を受けている場合に限り補助金を交付。交付金額(平成27年度:30,000円)は上記表に含む。

エ 幼児教育施設在籍幼児保護者補助金交付状況

年度	1人当たりの補助金月額(円)	交付人員(延人数)				交付金額合計(円)
		満3・3歳児	4歳児	5歳児	合計	
26	5,000	304	160	169	633	3,165,000
27	5,000	295	211	135	641	3,205,000
28	3,000	260	183	204	647	1,941,000
29	3,000	229	207	187	623	1,869,000
30	3,000	113	180	164	457	1,371,000

資料: 子ども家庭部 子ども育成課



## 2 小 学 校

### (1) 学校別の学年別児童数、学級数及び教職員数(市立小学校)

(元.5.1)

学校名	児童数							学級数								教 員 数	職 員 数
								通常の学級						特別支 援学級			
	計	1年	2年	3年	4年	5年	6年	計	1年	2年	3年	4年	5年		6年		
<b>総 数</b>	<b>5,856</b> (60)	<b>1,018</b> (5)	<b>998</b> (9)	<b>975</b> (12)	<b>946</b> (14)	<b>931</b> (6)	<b>988</b> (14)	<b>192</b>	<b>36</b>	<b>36</b>	<b>32</b>	<b>29</b>	<b>29</b>	<b>30</b>	<b>15</b>	<b>341</b>	<b>11</b>
第一小	439	84	78	77	60	76	64	14	3	3	2	2	2	2	-	22	1
第二小	423	81	73	50	78	63	78	14	3	3	2	2	2	2	-	22	1
第三小	422 (11)	66 (2)	77 (1)	68 (-)	75 (3)	64 (1)	72 (4)	13	2	3	2	2	2	2	2	25	1
第四小	400	71	81	61	55	49	83	15	3	3	2	2	2	3	-	31	-
第五小	457	85	65	83	78	70	76	14	3	2	3	2	2	2	-	22	1
大野田小	745 (27)	106 (1)	116 (5)	124 (8)	141 (8)	124 (1)	134 (4)	24	4	4	4	4	4	4	5	41	1
境南小	536 (22)	106 (2)	87 (3)	88 (4)	86 (3)	77 (4)	92 (6)	18	4	3	3	3	2	3	4	32	1
本宿小	378	53	73	62	63	63	64	13	2	3	2	2	2	2	-	21	1
千川小	282	48	39	44	48	58	45	12	2	2	2	2	2	2	-	21	1
井之頭小	504	88	93	92	70	83	78	16	3	3	3	2	3	2	-	30	1
関前南小	329	68	65	52	41	50	53	12	2	2	2	2	2	2	-	21	1
桜野小	941	162	151	174	151	154	149	27	5	5	5	4	4	4	4	53	1

資料:教育部 教育支援課

(注)1 ( )は、特別支援学級に在籍する児童で外数。

2 職員数は、都費負担職員数(本務者のみ)。

3 桜野小の特別支援学級は、通級学級のため在籍する児童は無し。

### (2) 学年別児童数及び学級数の推移(市立小学校)

(各年5.1)

年度	児童数							学級数							
	総数	1年	2年	3年	4年	5年	6年	通常の学級						特別支 援学級	
								総数	1年	2年	3年	4年	5年		6年
27	<b>5,327</b> (55)	930 (6)	968 (10)	870 (9)	853 (12)	876 (9)	830 (9)	<b>173</b>	32	34	26	28	26	27	23
28	<b>5,477</b> (55)	957 (7)	927 (8)	976 (13)	879 (9)	862 (10)	876 (8)	<b>177</b>	35	31	30	26	28	27	24
29	<b>5,573</b> (57)	956 (8)	956 (7)	935 (8)	974 (15)	885 (10)	867 (9)	<b>180</b>	33	34	30	29	26	28	12
30	<b>5,738</b> (61)	1,005 (9)	969 (8)	955 (11)	941 (7)	978 (15)	890 (11)	<b>184</b>	35	34	29	30	29	27	15
元	<b>5,856</b> (60)	1,018 (5)	998 (9)	975 (12)	946 (14)	931 (6)	988 (14)	<b>192</b>	36	36	32	29	29	30	15

資料:教育部 教育支援課

(注) ( )は、特別支援学級に在籍する児童で外数。

(3)学校別施設状況(市立小学校)

ア 敷地(単位:m<sup>2</sup>)

(元.5.1)

学校名	市有地			借地			合計
	屋外運動場	建物敷地その他	計	屋外運動場	建物敷地その他	計	
<b>総数</b>	<b>78,732</b>	<b>62,803</b>	<b>141,535</b>	—	56	56	141,591
第一小	6,489	3,853	<b>10,342</b>	—	—	—	10,342
第二小	4,982	3,997	<b>8,979</b>	—	—	—	8,979
第三小	5,450	6,540	<b>11,990</b>	—	—	—	11,990
第四小	9,160	3,885	<b>13,045</b>	—	—	—	13,045
第五小	5,764	3,556	<b>9,320</b>	—	—	—	9,320
大野田小	9,640	5,412	<b>15,052</b>	—	—	—	15,052
境南小	8,710	6,676	<b>15,386</b>	—	56	<b>56</b>	<b>15,442</b>
本宿小	7,068	4,414	<b>11,482</b>	—	—	—	11,482
千川小	3,290	7,425	<b>10,715</b>	—	—	—	10,715
井之頭小	4,865	5,122	<b>9,987</b>	—	—	—	9,987
関前南小	7,125	4,900	<b>12,025</b>	—	—	—	12,025
桜野小	6,189	7,023	<b>13,212</b>	—	—	—	13,212

資料:教育部 教育企画課(平成31年度施設台帳)

イ 校舎(単位:m<sup>2</sup>)

(元.5.1)

学校名	校舎面積				校舎の内訳(室数)													保 健 室
	鉄筋コン クリート造	木造	鉄骨 その他	合計	普通 教室	特別教室												
						理科	生活	音楽	図画 工作	家庭	視 聴 覚	コンピ ュータ	図 書	特別 活動	教育 相談	計		
<b>総数</b>	<b>78,301</b>	<b>18</b>	<b>1790</b>	<b>80,109</b>	<b>201</b>	<b>17</b>	<b>9</b>	<b>25</b>	<b>17</b>	<b>16</b>	<b>2</b>	<b>13</b>	<b>18</b>	<b>102</b>	<b>15</b>	<b>234</b>	<b>14</b>	
第一小	4,358	—	148	<b>4,506</b>	14	1	—	2	1	2	1	1	1	6	1	<b>16</b>	1	
第二小	4,913	—	119	<b>5,032</b>	14	2	—	2	2	1	1	1	2	7	1	<b>19</b>	1	
第三小	4,940	—	32	<b>4,972</b>	15	2	—	2	1	1	—	1	2	7	1	<b>17</b>	1	
第四小	6,101	—	101	<b>6,202</b>	15	2	1	2	1	1	—	1	2	9	1	<b>20</b>	1	
第五小	5,887	—	72	<b>5,959</b>	14	1	2	2	1	1	—	1	2	5	1	<b>16</b>	2	
大野田小	11,273	—	—	<b>11,273</b>	29	2	2	5	2	2	—	1	1	18	1	<b>34</b>	1	
境南小	8,145	—	21	<b>8,166</b>	20	2	1	2	2	2	—	1	1	11	1	<b>23</b>	2	
本宿小	6,752	—	44	<b>6,796</b>	13	1	1	1	1	1	—	1	1	7	1	<b>15</b>	1	
千川小	8,043	18	—	<b>8,061</b>	12	1	—	2	1	1	—	1	1	5	2	<b>14</b>	1	
井之頭小	6,130	—	51	<b>6,181</b>	16	1	—	2	1	1	—	1	2	7	1	<b>16</b>	1	
関前南小	3,631	—	68	<b>3,699</b>	12	1	1	1	2	1	—	1	2	4	1	<b>14</b>	1	
桜野小	8,128	—	1134	<b>9,262</b>	27	1	1	2	2	2	—	2	1	16	3	<b>30</b>	1	

資料:教育部 教育企画課(平成31年度施設台帳)

## ウ 体育館・プール

(元.5.1)

学校名	体育館				プール				
	建築年月	構造別		ステージ	築造年度	規模(m×m)	浄化装置	更衣室	便所
		鉄筋コンクリート造(m <sup>2</sup> )	鉄骨造(m <sup>2</sup> )						
<b>総数</b>		<b>8,315</b>	<b>4,869</b>	<b>12</b>			<b>12</b>	<b>12</b>	<b>12</b>
第一小	S44. 10	—	702	1	S35	25×10	1	1	1
第二小	S43. 3	—	732	1	S43	25×10	1	1	1
第三小	S43. 3 S62. 7	— 823	680 —	1 —	S62	25×10	1	1	1
第四小	S44. 3	—	741	1	S36	25×10	1	1	1
第五小	S47. 5	869	—	1	S37	25×10	1	1	1
大野田小	S55. 3	—	1,261	1	H17	25×11	1	1	1
境南小	S51. 7	677	—	1	S51	25×10	1	1	1
本宿小	S54. 3	795	—	1	S53	25×10	1	1	1
千川小	H 8. 10	1,525	—	1	H 7	25×10	1	1	1
井之頭小	S62. 2	2,209	—	1	S61	25×11	1	1	1
関前南小	S46. 5	18	753	1	S46	25×10	1	1	1
桜野小	H14. 3	1,399	—	1	S42	25×10	1	1	1

資料:教育部 教育企画課(平成31年度施設台帳)

(4) 学年別児童の身長、体重及び座高の平均値(市立小学校)

ア 身長(単位:cm)

(年度)

学年	男子					女子				
	26	27	28	29	30	26	27	28	29	30
1学年	116.7	116.5	116.8	116.3	116.4	115.5	115.8	115.8	115.2	115.9
2学年	122.4	122.6	122.7	122.9	122.8	121.4	121.5	122.1	121.9	121.6
3学年	128.5	128.1	128.6	128.4	128.5	127.3	127.2	127.4	127.7	127.6
4学年	133.5	133.9	133.4	134.0	133.8	134.2	133.7	133.3	133.2	133.6
5学年	139.4	138.9	139.5	138.9	139.3	140.1	140.5	139.8	140.1	140.0
6学年	144.5	145.4	145.0	145.7	145.1	146.7	147.1	147.5	146.4	146.6

資料:教育部 教育支援課

(注) 各年度定期健康診断(4~6月)状況報告書による。

イ 体重(単位:kg)

(年度)

学年	男子					女子				
	26	27	28	29	30	26	27	28	29	30
1学年	20.9	21.1	21.1	21.0	21.3	20.3	20.6	20.6	20.6	20.9
2学年	23.5	23.4	23.8	24.0	24.1	22.9	22.8	23.1	23.1	23.0
3学年	26.7	26.3	26.4	26.8	26.9	25.7	25.8	25.7	26.1	26.3
4学年	29.8	30.0	29.5	30.4	30.3	29.5	28.7	28.9	28.9	29.4
5学年	33.7	33.2	33.8	33.3	33.6	33.1	33.3	32.6	33.0	33.1
6学年	36.4	37.6	37.5	38.1	38.0	37.4	37.8	38.0	37.7	38.3

資料:教育部 教育支援課

(注) 各年度定期健康診断(4~6月)状況報告書による。

ウ 座高(単位:cm)

(年度)

学年	男子					女子				
	26	27	28	29	30	26	27	28	29	30
1学年	64.9	64.8	—	—	—	64.5	64.6	—	—	—
2学年	67.8	67.8	—	—	—	67.1	67.3	—	—	—
3学年	70.6	70.3	—	—	—	69.8	69.9	—	—	—
4学年	72.8	72.9	—	—	—	72.9	72.3	—	—	—
5学年	75.4	75.0	—	—	—	75.9	76.0	—	—	—
6学年	77.4	77.8	—	—	—	79.1	79.2	—	—	—

資料:教育部 教育支援課

(注) 各年度定期健康診断(4~6月)状況報告書による。平成27年度まで測定実施。

(5) 児童の疾病状況の推移(市立小学校)

(年度)

種別	男子					女子						
	26	27	28	29	30	26	27	28	29	30		
在籍者数	2,630	2,733	2,856	2,926	3,019	2,572	2,645	2,677	2,706	2,798		
※受診者数	2,608	2,709	2,829	2,894	2,996	2,558	2,625	2,650	2,675	2,770		
栄養状態												
栄養不良	—	4	2	25	11	—	4	3	15	13		
肥満傾向	10	20	39	36	48	14	21	27	16	28		
脊柱側弯症・脊柱異常	21	17	47	72	48	29	20	49	66	53		
胸部郭異常	3	—	4	5	—	—	—	4	—	2		
四肢異常	—	—	26	24	4	—	—	19	17	3		
視力	裸眼視力	裸眼視力測定者	2,447	2,529	2,647	2,758	2,801	2,374	2,447	2,460	2,541	2,553
		1.0以上	1,703	1,776	1,825	1,796	1,933	1,540	1,606	1,577	1,457	1,604
		0.7以上1.0未満	309	300	355	411	349	349	317	370	492	377
		0.3以上0.7未満	263	284	292	339	335	288	328	340	364	351
		0.3未満	172	169	175	212	184	197	196	173	228	221
	うち眼鏡・コンタクト装用者	110	120	110	157	73	153	155	137	149	95	
	眼鏡・コンタクト装用のため矯正視力のみ測定者	156	180	181	139	182	183	178	194	145	210	
眼疾患	受診者	2,600	2,702	2,822	2,866	2,993	2,550	2,624	2,653	2,650	2,774	
	感染性眼疾患	—	—	—	—	1	—	—	—	1	2	
	アレルギー性眼疾患	130	112	78	63	57	115	121	60	46	61	
	その他の眼疾患	57	71	69	67	60	56	65	59	63	33	
聴力	受診者	1,741	1,650	1,877	1,949	1,845	1,721	1,563	1,728	1,792	1,722	
	難聴	13	9	15	9	8	8	5	15	15	15	
耳鼻咽喉疾患	受診者	2,590	2,708	2,821	2,899	2,962	2,546	2,626	2,649	2,679	2,741	
	耳疾患	159	226	228	286	261	149	227	187	217	223	
	アレルギー性鼻疾患	157	257	208	136	227	116	208	137	85	119	
	その他の鼻・副鼻腔疾患	140	113	95	135	138	70	75	55	73	64	
	口腔咽喉頭疾患	—	—	1	—	3	1	1	1	—	1	
皮膚疾患	感染性皮膚疾患	—	—	3	—	—	—	1	3	—	—	
	アレルギー性皮膚疾患	55	64	70	104	66	35	49	59	65	54	
結核	受診者	2,609	2,709	2,830	2,897	2,786	2,556	2,625	2,650	2,666	2,565	
	結核患者	—	—	—	—	—	—	—	—	—	—	
	精密検査対象者	25	19	26	15	21	15	13	19	13	13	
心臓	受診者(心電図検査)	466	486	481	509	519	448	441	450	453	491	
	心臓疾患	12	6	37	18	20	18	13	28	12	12	
	心電図異常	5	6	2	4	8	2	6	4	8	5	
検尿	受診者	2,616	2,717	2,839	2,908	2,774	2,559	2,629	2,659	2,675	2,562	
	尿蛋白検出	8	6	9	6	6	16	18	18	20	18	
	尿糖検出	2	1	2	—	1	1	—	1	—		
寄生虫卵保有	受診者	1,367	1,433	—	—	—	1,286	1,341	—	—	—	
	寄生虫卵保有者	2	1	—	—	—	2	1	—	—	—	
その他	気管支喘息	104	140	107	63	88	57	84	65	39	52	
	腎臓疾患	—	4	—	4	10	3	11	5	6	9	
	その他の疾病・異常	23	67	21	53	52	17	53	13	47	22	
歯科	受診者	2,590	2,687	2,807	2,885	2,959	2,547	2,603	2,622	2,669	2,753	
	う歯・要観察歯	乳歯または永久歯のうち処置完了者	532	503	541	526	512	502	479	443	460	425
		乳歯または永久歯のうち未処置歯のある者	444	427	457	461	472	458	452	417	391	351
		永久歯のうち経験者	279	221	220	207	222	319	278	277	235	215
		乳歯または永久歯に要観察歯のある者	247	330	276	337	281	246	335	307	331	312
	歯肉の状態	歯周疾患	43	32	28	36	63	22	18	14	30	17
		歯周疾患要観察者	378	288	279	338	273	331	272	230	330	213
	歯列・咬合・顎関節の異常	116	100	129	80	113	124	126	133	133	83	
	歯垢の状態	—	—	—	61	105	—	—	—	63	35	
	その他の歯・口腔の疾病・異常	110	6	45	82	37	122	3	41	49	32	
	永久歯のうち内容(小6)	未処置歯数	61	32	61	57	44	58	88	89	54	45
う歯による喪失歯数		—	—	—	—	—	—	—	—	—	—	
	処置歯数	125	69	77	68	67	112	116	111	74	82	

資料:教育部 教育支援課

(注)1 各年度定期健康診断(4~6月)状況報告書による。

2 「※受診者数」欄は「栄養状態」「脊柱胸部四肢」「皮膚疾患」「その他」の各項目すべてを受診した人数。

3 四肢異常検診は平成28年度から実施。歯垢の状態は平成29年度から集計。

(6) 就学援助費支給状況(小学校)

(30年度)

区分	学用品・通学用品費	新入学学用品費		校外活動費	移動教室参加費	ブレセカンドスクール参加費
		通常支給	入学前支給			
人数(人)	482	33	54	343	84	66
執行額(円)	6,019,960	1,339,800	2,732,400	517,926	958,403	265,680

区分	セカンドスクール参加費	卒業記念品費	通学費	医療費	学校給食費
人数(人)	84	88	1	-	478
執行額(円)	1,048,000	1,314,622	18,300	-	22,542,636

資料:教育部 教育支援課

(注) 新入学学用品費については、平成29年度より入学前支給を実施。

(7) 特別支援教育就学奨励費支給状況(市立小学校)

(30年度)

区分	学用品・通学用品費	新入学学用品費	校外活動費	通学費	移動教室参加費
人数(人)	18	3	30	20	2
執行額(円)	96,291	61,410	38,212	469,464	11,985

区分	学校給食費
人数(人)	18
執行額(円)	411,780

資料:教育部 教育支援課

## (8)特別支援学級の状況(市立小学校)

(各年5.1)

学 校 名		27	28	29	30	元
総 数	児童数	55	55	57	61	60
	学級数	23	24	12	15	15
第三小	児童数	—	—	8	10	11
	学級数	—	—	1	2	2
第四小	児童数	通級	通級	—	—	—
	学級数	5	6	—	—	—
大野田小	児童数	28	30	30	34	27
	学級数	4	4	4	5	5
境南小	児童数	27	25	19	17	22
	学級数	5	5	4	4	4
井之頭小	児童数	通級	通級	—	—	—
	学級数	2	2	—	—	—
桜野小	児童数	通級	通級	通級	通級	通級
	学級数	7	7	3	4	4

資料:教育部 教育支援課

(注)1 通級とは、通常の学級に在籍している児童が特別な指導を受けるために通う学級であり、在籍する児童は無し。

2 情緒障害等通級指導学級は平成29年度より特別支援教室に制度変更となったため、学級として計上しない。

## (9)学校別の学年別児童数、学級数及び教職員数(私立小学校)

(元.5.1)

学 校 名	児童数							学級数							教員数	職員数
	総数	1年	2年	3年	4年	5年	6年	総数	1年	2年	3年	4年	5年	6年		
総 数	1,645	272	272	270	270	279	282	69	11	11	11	12	12	12	146	38
聖徳学園小学校	383	65	67	64	59	67	61	12	2	2	2	2	2	2	34	14
成蹊小学校	698	112	109	111	118	124	124	27	4	4	4	5	5	5	50	13
うち国際学級	9	—	—	—	9	—	—	3	—	—	—	1	1	1		
武蔵野東小学校	564	95	96	95	93	88	97	30	5	5	5	5	5	5	62	11
うち特別支援学級	173	27	30	29	29	28	30	18	3	3	3	3	3	3		

資料:総務部 総務課

(注)1 教員数は兼務者を含む。

2 職員数は本務者のみ。

### 3 中学校

#### (1) 学校別の学年別生徒数、学級数及び教職員数(市立中学校)

(元. 5.1)

学校名	生徒数				学級数					教員数	職員数
					通常の学級				特別支援学級		
	計	1年	2年	3年	計	1年	2年	3年			
<b>総数</b>	<b>1,816</b> (26)	<b>592</b> (8)	<b>600</b> (10)	<b>624</b> (8)	<b>55</b>	<b>18</b>	<b>18</b>	<b>19</b>	<b>9</b>	<b>131</b>	<b>6</b>
第一中	284	101	92	91	9	3	3	3	1	21	1
第二中	411	132	149	130	12	4	4	4	3	26	1
第三中	298	105	92	101	9	3	3	3	-	19	1
第四中	415 (25)	144 (8)	136 (10)	135 (7)	12	4	4	4	4	32	1
第五中	201	45	61	95	7	2	2	3	-	17	1
第六中	207 (1)	65 (-)	70 (-)	72 (1)	6	2	2	2	1	16	1

資料:教育部 教育支援課

(注)1( )は、特別支援学級に在籍する生徒で外数。

2 職員数は都費負担職員数(本務者のみ)。

3 第一中及び第二中の特別支援学級は、通級学級のため在籍する生徒は無し。

#### (2) 学年別生徒数及び学級数の推移(市立中学校)

(各年5.1)

年度	生徒数				学級数				
	総数	1年	2年	3年	通常の学級				特別支援学級
					総数	1年	2年	3年	
27	<b>1,793</b> (19)	607 (7)	579 (6)	607 (6)	<b>52</b>	18	17	17	7
28	<b>1,796</b> (18)	600 (6)	614 (7)	582 (5)	<b>53</b>	19	17	17	7
29	<b>1,841</b> (19)	611 (6)	601 (6)	629 (7)	<b>54</b>	19	18	17	8
30	<b>1,819</b> (19)	590 (7)	617 (5)	612 (7)	<b>54</b>	18	19	17	8
元	<b>1,816</b> (26)	592 (8)	600 (10)	624 (8)	<b>55</b>	18	18	19	9

資料:教育部 教育支援課

(注) ( )は、特別支援学級に在籍する生徒数で外数。



(3)学校別施設状況(市立中学校)

ア 敷地(単位:m<sup>2</sup>)

(元.5.1)

学校名	市有地			借地			合計
	屋外運動場	建物敷地 その他	計	屋外運動場	建物敷地 その他	計	
<b>総数</b>	<b>41,733</b>	<b>36,572</b>	<b>78,305</b>	<b>10,949</b>	<b>9,060</b>	<b>20,009</b>	<b>98,314</b>
第一中	—	—	—	8,828	6,692	15,520	15,520
第二中	6,898	8,240	15,138	—	—	—	15,138
第三中	7,980	7,680	15,660	—	—	—	15,660
第四中	8,644	7,833	16,477	2,121	2,312	4,433	20,910
第五中	10,243	8,798	19,041	—	—	—	19,041
第六中	7,968	4,021	11,989	—	56	56	12,045

資料:教育部 教育企画課(平成31年度施設台帳)

イ 校舎(単位:m<sup>2</sup>)

(元.5.1)

学校名	校舎面積				校舎の内訳(室数)														
	鉄筋コン クリート造	木造	鉄骨 その他	合計	普通 教室	特別教室												計	保健 室
						理科	音楽	美術	技術	家庭	外国語	視聴覚	コンピ ュータ	図書	特別 活動	教育 相談	進路 資料 指導		
<b>総数</b>	<b>43,594</b>	<b>3</b>	<b>648</b>	<b>44,245</b>	<b>66</b>	<b>13</b>	<b>16</b>	<b>12</b>	<b>11</b>	<b>13</b>	<b>13</b>	<b>6</b>	<b>6</b>	<b>6</b>	<b>40</b>	<b>17</b>	<b>3</b>	<b>156</b>	<b>7</b>
第一中	7,749	—	—	7,749	10	2	4	1	2	2	3	1	1	1	8	3	1	29	1
第二中	6,010	3	13	6,026	13	2	3	2	2	2	1	1	1	1	6	3	1	25	1
第三中	6,824	—	40	6,864	12	2	3	2	2	2	3	—	1	1	7	2	—	25	1
第四中	11,623	—	451	12,074	17	3	2	3	2	3	3	—	1	1	10	4	1	33	2
第五中	5,341	—	59	5,400	8	2	2	2	1	2	2	2	1	1	3	2	—	20	1
第六中	6,047	—	85	6,132	6	2	2	2	2	2	1	2	1	1	6	3	—	24	1

資料:教育部 教育企画課(平成31年度施設台帳)

ウ 体育館・プール

(元.5.1)

学校名	体育館				プール				
	建築年月	構造別		ステージ	築造年度	規模 (m×m)	浄化 装置	更衣室	便所
		鉄筋コンクリート造 (m <sup>2</sup> )	鉄骨造 (m <sup>2</sup> )						
<b>総数</b>		<b>12,806</b>	<b>70</b>	<b>6</b>			<b>6</b>	<b>6</b>	<b>6</b>
第一中	S57.11	2,111	—	1	S57	25×11	1	1	1
第二中	S59.11	2,829	—	1	S33	25×13	1	1	1
第三中	S58.3	2,146	70	1	S57	25×11	1	1	1
第四中	H4.6	3,322	—	1	H4	25×11	1	1	1
第五中	S39.3	1,298	—	1	S59	25×11	1	1	1
第六中	S47.2	1,100	—	1	S55	25×10	1	1	1

資料:教育部 教育企画課(平成31年度施設台帳)

(4) 学年別生徒の身長、体重及び座高の平均値(市立中学校)

ア 身長(単位:cm) (年度)

学年	男子					女子				
	26	27	28	29	30	26	27	28	29	30
1学年	152.2	152.6	153.4	152.4	153.2	151.9	151.8	152.4	152.6	152.7
2学年	160.6	159.9	160.2	161.2	159.6	154.9	155.4	155.4	155.9	155.7
3学年	166.2	166.4	165.7	165.9	166.9	157.6	156.7	157.2	157.4	157.5

資料:教育部 教育支援課

(注) 各年度定期健康診断(4~6月)状況報告書による。

イ 体重(単位:kg) (年度)

学年	男子					女子				
	26	27	28	29	30	26	27	28	29	30
1学年	42.0	42.4	44.3	42.9	43.8	42.0	42.1	42.6	42.9	42.8
2学年	49.2	47.5	48.4	48.4	47.9	45.6	46.0	46.1	46.7	46.7
3学年	53.9	54.2	53.0	54.0	53.6	49.1	48.4	49.1	49.1	49.4

資料:教育部 教育支援課

(注) 各年度定期健康診断(4~6月)状況報告書による。

ウ 座高(単位:cm) (年度)

学年	男子					女子				
	26	27	28	29	30	26	27	28	29	30
1学年	81.1	81.1	—	—	—	81.9	82.0	—	—	—
2学年	85.4	85.2	—	—	—	83.5	83.9	—	—	—
3学年	88.6	88.7	—	—	—	84.7	84.8	—	—	—

資料:教育部 教育支援課

(注) 各年度定期健康診断(4~6月)状況報告書による。平成27年度まで測定実施。

(5) 生徒の疾病状況の推移(市立中学校)

(年度)

種 別		男 子					女 子					
		26	27	28	29	30	26	27	28	29	30	
在 籍 者 数		1,016	986	946	945	944	803	824	868	915	891	
※受 診 者 数		998	974	930	934	929	793	819	859	909	874	
栄 養 状 態	栄 養 不 良	—	—	—	—	—	—	—	1	—	—	
	肥 満 傾 向	3	1	4	6	5	2	1	3	2	2	
脊 柱 胸 郭 四 肢	脊 柱 側 弯 症・脊 柱 異 常	12	20	26	31	14	12	32	42	65	30	
	胸 郭 異 常	—	—	6	10	3	—	—	2	—	—	
	四 肢 異 常	—	—	18	35	30	—	—	18	29	6	
視 力	裸 眼 視 力	裸 眼 視 力 測 定 者	853	829	806	789	711	604	634	707	708	623
		1.0 以 上	429	426	373	368	362	254	260	281	284	259
		0.7 以 上 1.0 未 満	91	104	87	112	96	81	65	83	87	95
		0.3 以 上 0.7 未 満	156	131	153	127	129	105	127	129	142	122
		0.3 未 満	177	168	193	182	124	164	182	214	195	147
	う ち 眼 鏡・コ ン タ ク ト 装 用 者	144	124	159	144	79	165	171	208	175	94	
眼 鏡・コ ン タ ク ト 装 用 の た め 矯 正 視 力 の み 測 定 者		146	145	124	136	217	190	184	160	195	255	
眼 疾 患	受 診 者	987	934	929	930	920	787	790	858	904	874	
	感 染 性 眼 疾 患	—	—	—	—	—	—	—	—	—	—	
	ア レ ル ギ ー 性 眼 疾 患	143	141	107	88	66	90	102	90	87	41	
	そ の 他 の 眼 疾 患	36	25	33	37	14	17	27	35	29	11	
聴 力	受 診 者	673	649	615	546	615	533	571	567	511	584	
	難 聴	3	2	11	2	3	8	8	5	—	4	
耳 鼻 咽 喉 疾 患	受 診 者	991	973	925	924	880	787	817	858	906	844	
	耳 疾 患	52	68	76	69	74	34	26	54	58	45	
	ア レ ル ギ ー 性 鼻 疾 患	150	177	139	166	135	92	122	125	127	98	
	そ の 他 の 鼻・副 鼻 腔 疾 患	5	12	6	7	10	4	6	3	8	6	
皮 膚 疾 患	口 腔 咽 喉 頭 疾 患	1	1	—	—	1	—	—	1	—	—	
	感 染 性 皮 膚 疾 患	—	—	—	—	—	—	—	—	—	—	
結 核	ア レ ル ギ ー 性 皮 膚 疾 患	33	38	50	55	53	26	25	28	32	30	
	受 診 者	999	974	932	930	930	793	820	833	909	876	
心 臓	結 核 患 者	—	—	—	—	—	—	—	—	—	—	
	精 密 検 査 対 象 者	6	3	6	3	3	—	3	1	3	6	
	受 診 者 (心 電 図 検 査)	326	302	287	317	322	253	282	315	297	269	
検 尿	心 臓 疾 患	12	7	6	10	10	12	9	11	11	5	
	心 電 図 異 常	3	2	1	1	8	1	1	4	1	5	
そ の 他	受 診 者	1,002	976	939	933	934	795	818	863	907	877	
	尿 蛋 白 検 出	21	20	25	23	39	9	7	24	18	23	
	尿 糖 検 出	1	1	1	—	2	—	—	2	2	1	
そ の 他	気 管 支 喘 息	47	36	43	62	30	34	25	30	28	23	
	腎 臓 疾 患	6	5	—	1	3	1	5	4	5	3	
	そ の 他 の 疾 病・異 常	8	15	5	11	4	5	10	5	8	3	
歯 科	受 診 者	988	960	925	914	910	788	814	849	891	867	
	う 歯・要 観 察 歯	乳 歯 未 処 置 者	207	177	174	160	183	214	179	189	172	221
		乳 歯 未 処 置 歯 の 有 る 者	165	98	91	88	117	122	78	110	110	105
		永 久 歯 の う 歯 経 験 者	349	237	230	229	273	325	238	265	265	298
	歯 肉 の 状 態	乳 歯 未 処 置 歯 の 有 る 者	134	190	146	121	124	170	165	133	129	148
		歯 周 疾 患	6	12	17	13	21	7	5	5	5	11
		歯 周 疾 患 要 観 察 者	247	226	155	185	260	128	100	112	106	147
		歯 列・咬 合・顎 関 節 の 異 常	44	38	28	40	41	29	37	49	28	37
		歯 垢 の 状 態	—	—	—	19	38	—	—	—	6	15
	そ の 他 の 歯・口 腔 の 疾 病・異 常	29	3	1	3	1	19	1	—	4	3	
	永 久 歯 の う 歯 の 内 容 (中1)	未 処 置 歯 数	93	42	36	39	54	54	40	90	77	64
う 歯 に よ る 喪 失 歯 数		14	—	2	3	3	4	1	—	—	2	
処 置 歯 数		145	89	69	135	158	166	114	148	123	160	

資料: 教育部 教育支援課

(注)1 各年度定期健康診断(4~6月) 状況報告書による。

2 「※受診者数」欄は「栄養状態」「脊柱胸郭四肢」「皮膚疾患」「その他」の各項目すべてを受診した人数。

3 四肢異常検診は平成28年度から実施。歯垢の状態は平成29年度から集計。

(6)就学援助費支給状況(中学校)

(30年度)

区 分	学用品・通学用品費	新入学学用品費		校外活動費	セカンドスクール 参加費	修学旅行参加費
		通常支給	入学前支給			
人 数(人)	262	21	85	168	87	93
執行額(円)	5,981,300	995,400	4,879,000	433,089	696,000	5,890,362

区 分	卒業記念品費	通学費	体育実技用品費	医療費	学校給食費
人 数(人)	96	6	23	-	251
執行額(円)	967,452	311,617	118,130	-	14,094,131

資料:教育部 教育支援課

(注) 新入学学用品費については、平成28年度より入学前支給を実施。

(7)特別支援教育就学奨励費支給状況(市立中学校)

(30年度)

区 分	学用品・通学用品費	新入学学用品費	校外活動費	修学旅行参加費
人 数(人)	8	4	16	1
執行額(円)	79,050	94,200	29,666	28,234

区 分	職場実習費	通学費	学校給食費
人 数(人)	-	7	8
執行額(円)	-	293,570	209,950

資料:教育部 教育支援課

(8)特別支援学級の状況(市立中学校)

(各年5.1)

学 校 名		27	28	29	30	元
総 数	生徒数	19	18	19	19	26
	学級数	7	7	8	8	9
第一中	生徒数	通級	通級	通級	通級	通級
	学級数	1	1	1	1	1
第二中	生徒数	通級	通級	通級	通級	通級
	学級数	2	2	2	2	3
第四中	生徒数	18	17	19	19	25
	学級数	3	3	4	4	4
第六中	生徒数	1	1	-	-	1
	学級数	1	1	1	1	1

資料:教育部 教育支援課

(注) 通級とは、通常の学級に在籍している生徒が、特別な指導を受けるために通う学級であり、在籍する生徒は無し。

## (9) 生徒の卒業後の状況(市立中学校)

## ア 進路別卒業者数

(31.3卒業)

区 分	総 数	高等学校等 進 学 者	専修学校等 入 学 者	就職者	無業者	その他
総 数	618	613	3	-	-	2
男 子	298	295	3	-	-	-
女 子	320	318	-	-	-	2

資料:教育部 教育支援課

## イ 進学先内訳

(元.5.1)

	総数	男 子					女 子				
		都 内			都 外	小 計	都 内			都 外	小 計
		国 立	公 立	私 立			国 立	公 立	私 立		
総 数	613	3	158	122	12	295	2	156	152	8	318
高 等 学 校 本 科	604	2	154	122	12	290	2	152	152	8	314
・ 全 日 制	564	2	142	116	8	268	2	141	147	6	296
普 通	511	2	119	116	7	244	1	113	147	6	267
総 合	11	-	1	-	-	1	-	10	-	-	10
農 業	6	-	3	-	-	3	-	3	-	-	3
工 業	16	-	15	-	-	15	-	1	-	-	1
商 業	5	-	1	-	1	2	-	3	-	-	3
家 庭	2	-	-	-	-	-	-	2	-	-	2
水 産	-	-	-	-	-	-	-	-	-	-	-
芸 術	7	-	1	-	-	1	1	5	-	-	6
保 健 体 育	-	-	-	-	-	-	-	-	-	-	-
そ の 他	6	-	2	-	-	2	-	4	-	-	4
・ 定 時 制	23	-	12	-	-	12	-	11	-	-	11
普 通	20	-	10	-	-	10	-	10	-	-	10
農 業	1	-	1	-	-	1	-	-	-	-	-
工 業	-	-	-	-	-	-	-	-	-	-	-
商 業	-	-	-	-	-	-	-	-	-	-	-
総 合	-	-	-	-	-	-	-	-	-	-	-
そ の 他	2	-	1	-	-	1	-	1	-	-	1
・ 通 信 制	17	-	-	6	4	10	-	-	5	2	7
高 等 専 門 学 校	2	1	1	-	-	2	-	-	-	-	-
特別支援学校高等部	7	-	3	-	-	3	-	4	-	-	4

資料:教育部 教育支援課(東京都「学校基本調査報告」)

(10)学校別の学年別生徒数、学級数及び教職員数(私立及び都立中学校)

(元.5.1)

学 校 名		生徒数				学級数				教員数	職員数
		総数	1年	2年	3年	総数	1年	2年	3年		
<b>総 数</b>		<b>2,287</b>	<b>784</b>	<b>779</b>	<b>724</b>	<b>66</b>	<b>23</b>	<b>22</b>	<b>21</b>	<b>212</b>	<b>28</b>
都立	武蔵高等学校附属中学校	358	120	119	119	9	3	3	3	21	1
私立	聖徳学園中学校	233	78	90	65	9	3	3	3	20	7
	成蹊中学校	795	269	271	255	22	8	7	7	76	13
	藤村女子中学校	58	18	15	25	6	2	2	2	18	4
	吉祥女子中学校	843	299	284	260	20	7	7	6	77	3
	小 計	1,929	664	660	605	57	20	19	18	191	27

資料:総務部 総務課

(注)1 教員数は兼務者を含む。

2 職員数は、高校と兼務の場合は、高校に所属。

## 4 高等学校

## (1)学校別の学年別生徒数、学級数及び教職員数(高等学校)

(元.5.1)

学 校 名		生徒数				学級数				教員数	職員数
		総数	1年	2年	3年	総数	1年	2年	3年		
<b>総 数</b>		<b>4,219</b>	<b>1,415</b>	<b>1,458</b>	<b>1,346</b>	<b>122</b>	<b>40</b>	<b>43</b>	<b>39</b>	<b>386</b>	<b>47</b>
都立	武蔵高等学校	585	194	195	196	15	5	5	5	41	7
	武蔵野北高等学校	711	240	238	233	18	6	6	6	39	4
	小 計	1,296	434	433	429	33	11	11	11	80	11
私立	聖徳学園高等学校	593	200	233	160	21	7	8	6	58	8
	吉祥女子高等学校	808	257	291	260	21	6	8	7	88	6
	成蹊高等学校	968	331	321	316	24	8	8	8	94	12
	藤村女子高等学校	554	193	180	181	23	8	8	7	66	10
	小 計	2,923	981	1,025	917	89	29	32	28	306	36

資料:総務部 総務課

(注) 教員数は兼務者を含む。

5 大 学

学校別の学年別学生数及び教職員数(大学)

(元.5.1)

学 校 名	総数	学生数						教員数	職員数	
		1年	2年	3年	4年	5年	6年			
<b>総 数</b>	<b>16,181</b>	<b>3,897</b>	<b>4,041</b>	<b>3,922</b>	<b>4,127</b>	<b>93</b>	<b>101</b>	<b>1,386</b>	<b>408</b>	
成 蹊 大 学	大 学	7,403	1,809	1,875	1,825	1,894	-	-	646	203
	前 期	144	82	62	-	-	-	-		
	大学院 後 期	14	4	3	7	-	-	-		
	専門職	3	-	-	3	-	-	-		
亜 細 亜 大 学	大 学	6,707	1,537	1,649	1,666	1,855	-	-	533	142
	留学生別科	35	35	-	-	-	-	-		
	前 期	79	37	42	-	-	-	-		
	大学院 後 期	2	-	1	1	-	-	-		
日本獣医生命科学大学	大 学	1,725	374	378	410	369	93	101	207	63
	前 期	30	10	20	-	-	-	-		
	大学院 後 期	6	3	1	2	-	-	-		
	一 貫	33	6	10	8	9	-	-		

資料:総務部 総務課

(注) 教員数は兼務者を含む。



## 6 専修学校

学校別の生徒数及び教員数(専修・各種学校)

(元.5.1)

区分	学校名	生徒数	教員数
	総数		
		<b>1,978</b>	<b>198</b>
専修学校	二葉栄養専門学校	447	54
	二葉ファッションアカデミー	48	15
	二葉製菓学校	78	14
	専門学校中野スクールオブビジネス	1,121	66
	武蔵野東高等専修学校	204	36
	武蔵野学芸専門学校	80	13

資料:総務部 総務課

(注) 教員数は兼務者を含む。

## 7 図書館

## (1)分類別蔵書数

## ア 中央図書館

(年度)

区分	26	27	28	29	30
<b>図書総数</b>	<b>596,802</b>	<b>613,305</b>	<b>634,215</b>	<b>640,120</b>	<b>646,584</b>
総記	16,332	16,602	17,026	16,831	15,959
哲学	22,937	23,578	24,204	24,456	24,508
歴史	48,582	49,657	51,016	50,945	50,147
社会科学	90,386	92,442	94,852	95,681	96,524
自然科学	31,595	32,483	33,408	34,129	34,812
技術	36,652	37,572	38,678	38,931	38,085
産業	16,511	17,065	17,704	18,290	18,577
芸術	48,032	49,319	50,897	51,739	52,770
言語	9,745	9,936	10,152	10,261	10,048
文学	133,153	137,055	143,213	146,171	146,685
郷土行政	25,793	25,946	26,558	24,863	26,860
児童書	92,282	95,620	100,287	101,642	104,629
ヤングアダルト	24,802	26,030	26,220	26,181	26,980
<b>視聴覚資料総数</b>	<b>13,511</b>	<b>13,914</b>	<b>14,413</b>	<b>13,926</b>	<b>16,911</b>
C D	8,341	8,486	8,725	8,512	11,520
ビデオテープ	2,559	2,551	2,551	2,252	2,246
D V D	2,611	2,877	3,137	3,162	3,145
<b>団体用図書総数</b>	<b>24,739</b>	<b>26,135</b>	<b>27,323</b>	<b>27,845</b>	<b>29,478</b>
一般書	5,689	5,750	6,203	6,084	6,429
児童書	19,050	20,385	21,120	21,761	23,049

資料:教育部 図書館

## イ 吉祥寺図書館

(年度)

区分	26	27	28	29	30
<b>図書総数</b>	<b>93,166</b>	<b>94,351</b>	<b>100,965</b>	<b>93,115</b>	<b>95,455</b>
総記	1,766	1,751	1,868	1,582	1,762
哲学	2,679	2,589	2,793	2,461	2,448
歴史	7,582	7,729	8,353	7,246	7,631
社会科学	7,494	7,676	8,405	7,375	7,760
自然科学	4,022	4,044	4,436	3,900	4,126
技術	5,442	5,617	6,210	5,344	5,474
産業	1,797	1,786	1,989	1,765	1,754
芸術	6,733	6,623	6,902	6,476	6,762
言語	1,733	1,771	1,823	1,660	1,618
文学	23,113	23,134	24,149	22,187	22,399
郷土行政	925	941	1,133	1,115	1,114
児童書	25,701	26,446	28,384	27,891	28,261
ヤングアダルト	4,179	4,244	4,520	4,113	4,346
<b>視聴覚資料総数</b>	<b>3,143</b>	<b>3,220</b>	<b>3,313</b>	<b>3,069</b>	-
C D	3,143	3,220	3,313	3,069	-

資料:教育部 図書館

## ウ 武蔵野プレイス

(年度)

区 分	26	27	28	29	30
<b>図書総数</b>	<b>167,711</b>	<b>173,314</b>	<b>183,538</b>	<b>177,715</b>	<b>179,551</b>
総 記	3,603	3,643	3,883	3,528	3,849
哲 学	4,953	5,046	5,190	5,002	5,179
歴 史	12,349	12,711	13,703	13,139	13,219
社 会 学	17,059	17,937	18,928	18,427	18,354
自 然 学	10,375	10,728	11,194	10,779	11,045
技 術	13,635	14,044	14,913	14,366	14,502
産 業	4,708	4,930	5,150	4,751	4,663
芸 術	14,813	15,117	15,614	14,961	15,415
言 語	2,713	2,666	2,816	2,772	2,733
文 学	34,519	35,507	37,476	36,428	35,552
郷 土 行 政	2,504	2,515	2,820	2,681	2,722
児 童 書	39,346	41,124	43,987	43,594	44,633
ヤングアダルト	7,134	7,346	7,864	7,287	7,685

資料:教育部 図書館

(2)図書館利用状況

ア 貸出資料数

中央図書館

(年度)

区 分	26	27	28	29	30
<b>貸出資料総数</b>	<b>900,771</b>	<b>931,117</b>	<b>975,300</b>	<b>987,256</b>	<b>914,750</b>
図 書	773,508	809,661	857,833	875,702	810,757
一 般 書	464,614	468,771	500,374	511,700	469,077
ヤングアダルト	62,864	62,109	61,927	60,290	55,819
児 童 書	246,030	278,781	295,532	303,712	285,861
雑 誌	52,501	54,795	58,400	56,249	53,627
視 聴 覚 資 料	73,377	65,253	57,732	53,631	48,638
相 互 貸 借	1,385	1,408	1,335	1,674	1,728

吉祥寺図書館

(年度)

区 分	26	27	28	29	30
<b>貸出資料総数</b>	<b>448,843</b>	<b>469,658</b>	<b>526,156</b>	<b>298,576</b>	<b>543,800</b>
図 書	395,082	416,698	469,500	268,603	504,698
一 般 書	276,959	285,839	316,423	186,075	336,801
ヤングアダルト	18,925	21,160	22,077	14,004	26,185
児 童 書	99,198	109,699	131,000	68,524	141,712
雑 誌	27,712	28,506	31,110	16,931	32,958
視 聴 覚 資 料	24,775	23,367	24,594	12,422	5,091
相 互 貸 借	1,274	1,087	952	620	1,053

武蔵野プレイス

(年度)

区 分	26	27	28	29	30
<b>貸出資料総数</b>	<b>972,654</b>	<b>1,047,150</b>	<b>1,156,168</b>	<b>1,139,676</b>	<b>1,113,524</b>
図 書	901,920	976,774	1,079,406	1,065,448	1,041,593
一 般 書	575,294	609,117	675,580	664,044	644,206
ヤングアダルト	56,802	58,128	62,558	57,105	57,834
児 童 書	269,824	309,529	341,268	344,299	339,553
雑 誌	60,315	60,110	65,652	63,166	61,625
視 聴 覚 資 料	9,120	9,039	9,670	9,286	8,823
相 互 貸 借	1,299	1,227	1,440	1,776	1,483

資料:教育部 図書館

(注) 1 一般書は郷土資料を含む。

イ 予約受付件数

(年度)

区 分	26	27	28	29	30
<b>予約受付総数</b>	<b>577,956</b>	<b>603,909</b>	<b>613,603</b>	<b>609,587</b>	<b>656,618</b>
窓 口	43,217	46,735	44,405	39,083	42,751
館 内 OPAC	88,921	88,545	92,555	88,509	90,811
インターネット	436,686	468,629	476,643	481,995	523,056
携 帯 電 話	9,132	...	...	...	...

資料:教育部 図書館

(注)1 都立・国会・他自治体図書館からの相互貸借分、業務用予約を除く。

2 平成27年度のシステム変更に伴い、インターネット区分に携帯電話及びスマートフォンの区分を合算。

## ウ 利用登録者数(～27年度)/有効登録者数(H28年度～)

(年度)

区 分	26	27	28	29	30
<b>総 数</b>	<b>136,455</b>	<b>137,856</b>	<b>78,347</b>	<b>74,951</b>	<b>76,876</b>
<b>市 内 総 数</b>	<b>65,917</b>	<b>64,867</b>	<b>40,778</b>	<b>39,417</b>	<b>40,431</b>
市 内 一 般	55,069	55,572	33,764	32,586	33,403
市 内 児 童	10,848	9,295	7,014	6,831	7,028
<b>市 外 総 数</b>	<b>70,538</b>	<b>72,989</b>	<b>37,569</b>	<b>35,534</b>	<b>36,445</b>
市 外 一 般	61,617	65,536	32,796	31,127	31,968
市 外 児 童	8,921	7,453	4,773	4,407	4,477

資料:教育部 図書館

(注)1 利用登録者数(～平成27年度):登録者のうち、直近3年度内に利用のあった人数。

2 有効登録者数(平成28年度～):登録者のうち当該年度内に利用があった人数。

## エ 中央図書館団体貸出図書数

(年度)

区 分	26	27	28	29	30
<b>総 数</b>	<b>11,109</b>	<b>16,204</b>	<b>15,066</b>	<b>15,561</b>	<b>16,175</b>
一 般 書	688	1,093	614	641	934
児 童 書	10,421	15,111	14,452	14,920	15,241

資料:教育部 図書館

8 生涯学習

(1)学校施設開放実施状況

ア 団体開放実施状況(市立小学校)

学校名	体育館						校庭					
	9～13時		13～17時		17～21時		9～13時		13～17時		17～21時	
	件数	人数	件数	人数	件数	人数	件数	人数	件数	人数	件数	人数
第一小	39	1,593	84	2,683	113	3,046	98	4,981	72	3,668	27	1,596
第二小	17	530	14	554	179	4,392	82	3,517	44	1,963	-	-
第三小	102	1,510	146	1,685	424	6,215	145	10,030	120	8,119	23	2,112
第四小	42	3,133	94	4,068	106	2,524	89	3,958	43	2,272	3	660
第五小	24	1,453	60	1,667	111	2,082	80	3,195	43	1,580	-	-
大野田小	68	3,295	187	4,053	397	7,037	81	5,439	76	4,471	26	1,715
境南小	30	1,476	19	328	120	2,323	94	6,267	97	5,489	-	-
本宿小	25	1,364	36	1,061	170	1,922	92	4,826	206	8,932	119	4,401
千川小	64	2,501	103	2,798	360	9,081	90	3,472	118	4,217	253	7,512
井之頭小	69	2,277	147	3,196	290	5,789	91	4,626	70	3,217	1	180
関前南小	57	1,274	62	2,514	118	1,654	88	8,533	136	10,486	82	7,207
桜野小	41	1,551	147	4,252	221	4,666	55	4,862	72	4,758	33	1,596
計	578	21,957	1,099	28,859	2,609	50,731	1,085	63,706	1,097	59,172	567	26,979

資料:教育部 生涯学習スポーツ課

イ 団体開放実施状況(市立中学校)

学校名	体育館						武道場						校庭					
	9～13時		13～17時		17～21時		9～13時		13～17時		17～21時		9～13時		13～17時		17～21時	
	件数	人数	件数	人数	件数	人数	件数	人数	件数	人数	件数	人数	件数	人数	件数	人数	件数	人数
第一中	1	12	8	77	235	1,827	-	-	-	-	-	-	10	526	10	355	198	7,377
第二中	1	600	1	600	211	3,529	2	750	2	750	220	6,808	72	2,184	95	2,470	2	640
第三中	-	-	-	-	281	2,728	-	-	-	-	-	-	4	135	40	1,376	12	108
第四中	-	-	-	-	383	4,904	-	-	-	-	245	3,444	9	429	17	866	4	261
第五中	3	75	-	-	192	2,372	-	-	-	-	-	-	-	-	-	-	-	-
第六中	-	-	-	-	162	3,353	-	-	-	-	-	-	44	1,992	44	1,992	-	-
計	5	687	9	677	1,464	18,713	2	750	2	750	465	10,252	139	5,266	206	7,059	216	8,386

資料:教育部 生涯学習スポーツ課

(30年度)

教室等					
9～13時		13～17時		17～21時	
件数	人数	件数	人数	件数	人数
-	-	-	-	-	-
1	90	1	90	1	90
-	-	-	-	-	-
9	397	10	567	4	335
7	268	28	871	115	2,961
13	198	8	152	-	-
-	-	-	-	-	-
39	1,243	23	886	22	519
71	1,645	105	2,159	271	5,280
46	1,838	152	2,646	203	2,762
-	-	-	-	-	-
24	993	35	1,593	25	1,154
<b>210</b>	<b>6,672</b>	<b>362</b>	<b>8,964</b>	<b>641</b>	<b>13,101</b>

(30年度)

テニスコート						教室等						プール					
9～13時		13～17時		17～21時		9～13時		13～17時		17～21時		9～13時		13～17時		17～21時	
件数	人数	件数	人数	件数	人数	件数	人数	件数	人数	件数	人数	件数	人数	件数	人数	件数	人数
356	2,843	423	2,808	60	374	80	5,590	104	7,411	287	9,814	-	-	-	-	-	-
100	548	144	590	4	14	-	-	-	-	-	-	-	-	-	-	-	-
1,211	11,002	1,155	10,880	142	1,383	3	51	9	160	94	1,161	-	-	-	-	-	-
862	4,811	662	3,637	42	216	111	2,557	143	3,241	272	4,315	13	180	-	-	282	2,516
116	517	107	484	14	54	3	70	16	306	15	286	-	-	-	-	-	-
438	3,199	444	3,254	31	201	-	-	-	-	-	-	-	-	-	-	-	-
<b>3,083</b>	<b>22,920</b>	<b>2,935</b>	<b>21,653</b>	<b>293</b>	<b>2,242</b>	<b>197</b>	<b>8,268</b>	<b>272</b>	<b>11,118</b>	<b>668</b>	<b>15,576</b>	<b>13</b>	<b>180</b>	<b>-</b>	<b>-</b>	<b>282</b>	<b>2,516</b>

(2) 体育施設の状況

(元.5.1)

施設名	施設数	面積(m <sup>2</sup> )	備考
総合体育館	1	13,010	延床面積
陸上競技場	1	30,239	敷地面積
温水プール	1	3,168	延床面積
屋外プール	1	6,925	敷地面積
軟式野球場	1	9,663	敷地面積
テニスコート	1	4,666	敷地面積(7面)
緑町スポーツ広場	1	1,824	敷地面積(2面)
ストリートスポーツ広場	1	731	敷地面積
中央公園スポーツ広場	1	(都立公園)	多目的広場(2面)

資料:教育部 生涯学習スポーツ課

(3) 体育協会種目別加入団体数及び加入者数

(各年5.1)

団体名	加入団体数					加入者数				
	27	28	29	30	31	27	28	29	30	31
<b>総 数</b>	<b>322</b>	<b>330</b>	<b>325</b>	<b>325</b>	<b>318</b>	<b>9,785</b>	<b>9,766</b>	<b>9,803</b>	<b>9,652</b>	<b>9,457</b>
軟式野球	47	47	45	46	44	835	832	824	803	799
陸上競技	3	4	3	3	3	49	44	44	43	38
弓 道	2	2	2	2	2	115	124	128	126	136
柔 道	6	6	5	5	5	315	311	300	300	300
空手道	7	8	8	8	8	176	189	179	179	179
剣 道	11	11	11	12	12	369	357	423	383	340
ソフトテニス	7	7	7	7	7	118	101	94	123	149
卓 球	23	24	23	24	24	308	318	317	333	357
バドミントン	10	10	10	12	12	284	285	304	337	337
スキー	6	6	6	6	6	202	202	202	197	197
水 泳	8	8	9	8	8	210	230	230	220	220
釣 魚	3	2	2	2	3	48	52	54	52	63
山 岳	20	21	22	23	23	422	430	451	446	438
クレー射撃	1	1	1	1	1	35	34	37	35	39
民謡舞踊	5	5	5	5	6	56	62	55	62	65
バレーボール	21	25	23	23	25	362	372	364	400	411
バスケットボール	35	35	35	35	31	580	580	580	580	458
乗 馬	5	5	5	5	5	400	400	400	400	400
スポーツ少年団	2	5	5	5	5	180	114	115	97	105
ラジオ体操	7	8	8	8	8	154	178	168	175	150
ソフトボール	6	6	6	5	5	108	99	101	88	93
合気道	4	5	5	5	5	385	405	405	405	405
ゲートボール	7	6	6	6	6	38	41	42	42	43
ソシアルダンス	11	11	12	12	8	193	172	190	190	130
レクリエーション	5	5	5	—	—	108	108	108	—	—
サッカー	26	27	26	27	26	1,180	1,310	1,221	1,207	1,189
テニス	1	1	1	1	1	148	172	172	158	158
ライフル射撃	1	1	1	1	1	66	68	68	72	86
ボウリング	1	1	1	1	1	38	38	23	20	15
アーチェリー	1	1	1	1	1	70	70	35	20	30
インディアカ	5	5	5	5	5	41	41	39	37	34
ターゲットバードゴルフ	3	3	3	3	3	54	56	57	55	54
ゴルフ	1	1	1	1	1	150	150	150	150	150
武術太極拳	5	5	5	5	5	300	290	310	310	310
ウォーキング	1	1	1	1	1	138	134	139	143	136
ラグビーフットボール	14	10	10	10	10	1,500	1,352	1,426	1,416	1,416
ドッジビー	1	1	1	1	1	50	45	48	48	27

資料:教育部 生涯学習スポーツ課



## XI 治安・防災

### 1 治安

#### (1) 刑事事件種類別認知件数及び検挙件数

(年)

種 類			26	27	28	29	30	
総 数	認知件数		2,597	2,279	1,964	1,693	1,623	
	検挙件数		578	531	606	393	485	
凶 悪 犯	殺 人	認知件数	3	1	—	—	—	
		検挙件数	3	1	—	—	—	
	強 盗	認知件数	4	5	2	2	3	
		検挙件数	5	5	2	2	3	
	放 火	認知件数	1	—	—	—	—	
検挙件数	2	—	—	—	—			
強 制 性 交 等	認知件数	3	—	1	—	3		
	検挙件数	3	—	—	—	3		
粗 暴 犯	凶器準備集合	認知件数	—	—	—	—	—	
		検挙件数	—	—	—	—	—	
	暴 行	認知件数	91	52	54	40	44	
		検挙件数	65	35	27	23	31	
	傷 害	認知件数	43	21	27	20	19	
検挙件数		35	18	21	18	12		
脅 迫	認知件数	10	2	1	5	3		
	検挙件数	8	2	—	6	2		
恐 喝	認知件数	5	5	1	—	—		
	検挙件数	4	—	—	—	—		
窃盗犯	侵入窃盗	空 巢 等	66	67	69	57	70	
		検挙件数	34	17	125	40	155	
	非侵入窃盗	自 動 車	認知件数	1	3	—	—	—
			検挙件数	6	25	21	—	—
		オ ー ト バ イ	認知件数	10	11	5	9	3
			検挙件数	—	—	1	—	2
		自 転 車	認知件数	1,079	957	823	693	686
		検挙件数	30	58	45	21	15	
		車 上 狙 い	認知件数	58	34	33	26	29
		検挙件数	1	1	4	13	11	
自動販売機狙い	認知件数	1	—	1	2	4		
検挙件数	—	—	—	—	—			
万 引 ・ 置 引	認知件数	427	411	352	317	286		
	検挙件数	186	170	154	150	135		
ひ っ た く り	認知件数	10	6	2	1	2		
	検挙件数	14	13	1	1	1		
す り	認知件数	40	18	18	16	9		
	検挙件数	3	1	24	1	—		
そ の 他	認知件数	320	299	243	189	140		
	検挙件数	35	31	40	11	24		
知 能 犯	詐 欺	認知件数	100	70	65	92	99	
		検挙件数	19	29	29	27	29	
	横 領	認知件数	1	—	2	2	3	
検挙件数		—	—	2	1	3		
偽 造	認知件数	5	—	6	6	3		
	検挙件数	4	—	14	8	3		
風 俗 犯	賭 博	認知件数	—	—	—	—	—	
		検挙件数	—	—	1	—	—	
	わ い せ つ	認知件数	18	—	9	6	8	
検挙件数		12	—	7	8	7		
そ の 他	認知件数	301	317	249	210	209		
	検挙件数	109	125	88	63	49		

資料: 防災安全部 安全対策課(※武蔵野警察署集計)

(注) その他・・・公務執行妨害、住居侵入、逮捕監禁、器物損壊等、占有離脱物横領等上記に掲げるもの以外の刑法犯。

(2) 非行少年数の推移

年	総数	犯罪少年	触法少年	く犯少年	不良行為少年
26	264	60	8	1	195
27	257	66	12	—	179
28	183	44	8	—	131
29	145	44	18	—	83
30	177	38	17	2	120

資料:防災安全部 安全対策課(※武蔵野警察署集計)

## 2 交通安全施設・交通災害

### (1) 交通安全施設の設置状況

(各年4.1)

施設の種類	27	28	29	30	31
歩道 (m)	33,491	33,496	34,669	35,473	35,473
防護柵 (m)	23,795	23,795	24,565	24,562	24,562
蛍光灯道路照明 (灯)	5,994	5,900	5,705	5,667	3,683
水銀灯道路照明 (灯)	1,196	1,119	1,042	994	1,035
LED道路照明 (灯)	360	601	877	971	2,968
道路反射鏡 (基)	894	902	914	919	914

資料: 都市整備部 交通対策課、道路課

### (2) 交通事故による死傷者数

年	総 数	死亡者数	重傷者数	軽傷者数
26	<b>510 (457)</b>	1	4	505
27	<b>406 (370)</b>	2	4	400
28	<b>376 (343)</b>	3	1	372
29	<b>393 (342)</b>	1	5	387
30	<b>307 (264)</b>	—	9	298

資料: 都市整備部 交通対策課 (武蔵野警察署)

(注) ( )内は発生件数。

### (3) 交通事故町別死傷者数

(30年)

町 名	件数	死 者	重傷者	軽傷者
<b>総 数</b>	<b>264</b>	<b>—</b>	<b>9</b>	<b>298</b>
吉 祥 寺 東 町	21	—	—	21
吉 祥 寺 南 町	40	—	1	51
御 殿 山	9	—	—	10
吉 祥 寺 本 町	35	—	1	41
吉 祥 寺 北 町	30	—	—	34
中 町	24	—	1	27
西 久 保	15	—	—	16
緑 町	8	—	—	8
八 幡 町	13	—	1	12
関 前	18	—	2	24
境	17	—	—	19
境 南 町	20	—	2	21
桜 堤	14	—	1	14

資料: 都市整備部 交通対策課 (武蔵野警察署)

(4) 交通事故原因別発生件数

(年)

原因	26	27	28	29	30
<b>総数</b>	<b>457</b>	<b>370</b>	<b>343</b>	<b>342</b>	<b>264</b>
信号無視	10	18	17	13	14
通行禁止違反	—	—	—	—	—
右側通行	—	—	—	—	—
後退不適當	—	—	—	—	—
転回不適當	—	—	—	—	—
車間距離不保持等	1	—	—	—	—
追越違反	—	—	—	—	—
左折違反	—	—	—	—	—
右折違反	—	—	—	—	—
優先通行違反	5	3	7	2	—
横断歩道等歩行者妨害	23	11	13	12	8
交差点安全進行義務違反	67	78	54	67	43
一時停止違反	24	11	10	13	11
ブレーキ・ハンドル操作不適	25	23	16	14	20
飲酒運転	—	—	—	—	—
過労運転	2	—	—	—	—
速度違反	1	—	—	—	—
安全運転義務違反	11	2	—	—	—
前方不注意	67	54	51	55	44
動静不注意	32	—	—	—	—
安全不確認	25	103	124	93	73
安全不確認ドア開放	4	—	—	—	—
その他(含歩行者)	160	67	51	73	51

資料:都市整備部 交通対策課(武蔵野警察署)

(5) 子どもの交通事故発生件数

年	総数	幼児	小学生	中学生
26	19	5	12	2
27	19	3	14	2
28	21	1	14	6
29	14	1	8	5
30	9	2	5	2

資料:都市整備部 交通対策課(武蔵野警察署)

(6) 交通災害共済加入及び見舞金支給状況

(30年度)

市名	人口	加入状況		加入率(%)	見舞金 支払件数	見舞金 支払額(千円)	支払率(%)
		加入者	会費(円)				
<b>武蔵野市</b>	<b>145,491</b>	<b>3,986</b>	<b>3,424,000</b>	<b>2.7</b>	<b>23</b>	<b>1,610</b>	<b>47.0</b>
八王子市	562,036	54,933	33,344,250	9.8	225	17,390	52.2
立川市	182,843	33,480	16,365,250	18.3	139	11,210	68.5
三鷹市	186,680	5,234	4,464,500	2.8	19	1,740	39.0
青梅市	134,708	18,837	15,303,000	14.0	114	12,450	81.4
府中市	258,567	40,816	17,031,750	15.8	95	8,140	47.8
昭島市	113,251	6,666	5,665,500	5.9	51	4,490	79.3
調布市	233,408	21,266	7,990,250	9.1	35	2,350	29.4
町田市	428,571	10,951	9,169,600	2.6	70	6,420	70.0
小金井市	120,618	11,251	4,685,300	9.3	26	1,370	29.2
小平市	191,064	6,066	5,273,500	3.2	40	2,500	47.4
日野市	184,761	15,431	8,131,250	8.4	41	3,420	42.1
東村山市	150,818	6,069	5,231,000	4.0	52	3,730	71.3
国分寺市	122,201	11,779	4,742,000	9.6	26	1,670	35.2
国立市	75,932	2,251	1,922,000	3.0	10	560	29.1
福生市	58,448	7,601	4,134,750	13.0	28	4,400	106.4
狛江市	82,048	7,551	3,242,800	9.2	21	1,570	48.4
東大和市	85,698	4,398	3,763,000	5.1	32	3,640	96.7
清瀬市	74,835	3,330	2,891,500	4.4	17	1,100	38.0
東久留米市	116,869	4,583	3,988,500	3.9	39	3,160	79.2
武蔵村山市	72,510	4,475	3,758,000	6.2	35	2,930	78.0
多摩市	148,654	3,841	3,382,500	2.6	16	1,540	45.5
稲城市	90,149	2,570	2,189,500	2.9	27	2,000	91.3
羽村市	55,710	3,507	2,994,500	6.3	21	1,930	64.5
あきる野市	80,925	6,304	5,324,000	7.8	54	4,350	81.7
西東京市	201,292	5,990	5,213,000	3.0	27	3,690	70.8

資料:都市整備部 交通対策課(東京市町村総合事務組合)

(注) 人口は平成30年4月1日現在の住民基本台帳登録人口。

### 3 消 防

#### (1) 消防力の現況

(各年4.1)

種 別	消防署					消防団				
	27	28	29	30	31	27	28	29	30	31
職員(団員)数	187	184	183	185	183	252	255	248	251	243
化学消防車	1	1	1	1	1	—	—	—	—	—
消防ポンプ自動車	4	4	4	4	4	10	10	10	10	10
救急車	3	3	3	3	3	—	—	—	—	—
指揮車	—	—	—	—	—	1	1	1	1	1
梯子自動車	1	1	1	1	1	—	—	—	—	—
広報車	3	3	3	3	3	—	—	—	—	—
指揮隊車	1	1	1	1	1	—	—	—	—	—
災害多目的車	1	1	1	1	1	—	—	—	—	—
救助車	1	1	1	1	1	—	—	—	—	—
情報収集用自動二輪車	—	—	—	—	—	—	—	—	—	—
情報収集用原動付二輪車	5	5	5	5	4	—	—	—	—	—

資料:防災安全部 防災課(武蔵野消防署)

#### (2) 消防水利

(各年4.1)

種 別		27	28	29	30	31
公 設	消 火 栓	934	940	947	952	949
	防火水槽	269	267	266	265	259
私 設	消 火 栓	16	14	15	13	15
	防火水槽	140	142	143	145	158

資料:防災安全部 防災課

(3) 火災発生状況

ア 原因別の火災発生件数及び損害状況

(年)

原因	26	27	28	29	30
<b>総数</b>	<b>40</b>	<b>45</b>	<b>44</b>	<b>38</b>	<b>30</b>
放火(疑い含む)	9	7	4	4	1
たばこ	8	9	8	9	3
ガス関係	3	10	10	4	5
電気関係	6	9	14	8	12
電気ストーブ	1	—	1	—	—
石油ストーブ	—	—	—	—	—
たき火	—	—	—	—	—
風呂の空だき	—	—	—	—	—
電気こんろ	—	1	—	—	1
ライター	—	—	—	—	—
火遊び	—	—	—	—	—
その他	13	9	7	13	8
損害見積額(千円)	58,380	4,481	49,053	27,595	60,613
焼損床面積 (㎡)	191	23	273	212	306

資料: 防災安全部 防災課(武蔵野消防署)

(注)1 ガス関係には、ガスこんろ、ガステーブル、ガスレンジ、ガスロースターを含む。

2 電気関係には、電気設備、器具、電気コード等を含む。

イ 月別の火災発生件数及び損害状況

年月	発生件数	損害見積額 (千円)	焼損床面積 (㎡)
26	40	58,380	191
27	45	4,481	23
28	44	49,049	273
29	38	27,590	212
30	30	60,613	306
30. 1	2	5,174	36
2	2	70	—
3	2	45	—
4	2	87	—
5	3	784	—
6	3	14,282	35
7	4	36	—
8	1	1	—
9	1	36,252	221
10	5	3,612	14
11	4	264	—
12	1	6	—

資料: 防災安全部 防災課(武蔵野消防署)

(4) 火災以外の災害出場件数

年月	総数	救助作業	危険排除	水災	その他
26	389	211	53	17	108
27	375	219	32	—	124
28	312	198	40	1	73
29	378	213	41	2	122
30	417	252	42	23	100
30. 1	40	26	4	—	10
2	38	30	4	—	4
3	34	25	3	2	4
4	23	13	3	—	7
5	20	15	3	—	2
6	25	13	2	—	10
7	33	22	4	—	7
8	36	23	2	—	11
9	44	22	4	9	9
10	54	21	8	12	13
11	29	14	3	—	12
12	41	28	2	—	11

資料：防災安全部 防災課(武蔵野消防署)  
 (注) その他・・・誤報、いたずら、緊急確認。

(5) 救急隊の活動状況

(年)

区 分	出場回数					救護人員				
	26	27	28	29	30	26	27	28	29	30
<b>総 数</b>	<b>7,931</b>	<b>7,916</b>	<b>8,315</b>	<b>8,010</b>	<b>8,606</b>	<b>7,055</b>	<b>7,076</b>	<b>7,465</b>	<b>7,274</b>	<b>7,690</b>
火 災	35	30	62	36	46	2	6	17	7	9
自然災害	—	—	—	—	1	—	—	—	—	1
水難事故	6	3	3	6	7	2	1	2	3	6
交通事故	520	484	473	488	446	491	444	454	469	404
労災事故	43	60	45	43	55	43	60	44	43	53
運動競技によるけが	84	93	83	75	82	81	93	83	75	83
一般負傷	1,407	1,391	1,437	1,434	1,558	1,260	1,264	1,323	1,344	1,412
自 損	51	55	54	46	50	38	40	39	37	37
加害事故	57	48	57	48	43	49	38	45	35	35
急 病	4,777	4,808	5,045	4,885	5,358	4,237	4,283	4,508	4,391	4,773
転 院	854	858	964	885	884	852	847	950	870	877
そ の 他	96	86	92	64	76	—	—	—	—	—
医師搬送	1	—	—	—	—	—	—	—	—	—

資料：防災安全部 防災課(武蔵野消防署)  
 (注) 近隣区市の救急隊の武蔵野市への出場回数を含む。



## 1 交通

## (1) 駅別乗降客数

## ア JR吉祥寺駅

年度	年間		1日平均	
	乗客(千人)		乗客(人)	
26	50,946		139,580	
27	51,718		141,306	
28	51,698		141,640	
29	52,309		143,313	
30	52,445		143,685	

資料:総務部 総務課(東日本旅客鉄道株式会社 八王子支社)

(注)降車の人員は集計していないため、乗客のみ掲載。

## イ 京王井の頭線吉祥寺駅

年度	年間		1日平均	
	乗客(千人)	降客(千人)	乗客(人)	降客(人)
26	25,224	25,814	69,633	71,247
27	25,862	26,459	71,303	72,935
28	26,054	26,642	71,924	73,536
29	26,431	26,980	72,966	74,471
30	26,588	27,091	73,404	74,783

資料:総務部 総務課(京王電鉄株式会社)

## ウ JR三鷹駅

年度	年間		1日平均	
	乗客(千人)		乗客(人)	
26	33,885		92,836	
27	34,698		94,805	
28	35,028		95,968	
29	35,555		97,413	
30	36,028		98,707	

資料:総務部 総務課(東日本旅客鉄道株式会社 八王子支社)

(注)降車の人員は集計していないため、乗客のみ掲載。

## エ JR武蔵境駅

年度	年間		1日平均	
	乗客(千人)		乗客(人)	
26	23,865		65,384	
27	24,438		66,772	
28	24,698		67,667	
29	24,974		68,423	
30	25,179		68,985	

資料:総務部 総務課(東日本旅客鉄道株式会社 八王子支社)

(注)降車の人員は集計していないため、乗客のみ掲載。

## オ 西武多摩川線武蔵境駅

年度	年間		1日平均	
	乗客(千人)	降客(千人)	乗客(人)	降客(人)
26	5,320	5,376	14,575	14,728
27	5,485	5,542	14,985	15,142
28	5,490	5,539	15,040	15,176
29	5,546	5,584	15,194	15,299
30	5,627	5,663	15,415	15,516

資料:総務部 総務課(西武鉄道株式会社)

(2)バス系統別乗客数

ア 関東バス		(年度)				
起点停留所	終点停留所	1日平均乗客数				
		26	27	28	29	30
吉祥寺駅 北口	柳沢駅 (武蔵野市役所経由)	241	247	177	180	183
	柳沢駅 (緑町二丁目経由)	7,215	7,397	7,375	7,516	7,646
	成蹊学園	995	1,020	1,047	985	1,086
	電通裏	56	58	39	40	40
	桜堤団地	367	377	346	353	359
	向台町5丁目	5,435	5,573	5,026	5,122	5,210
	西荻窪駅	3,082	3,086	3,074	3,113	3,149
	関前西公園	354	363	358	365	371
	中野駅	3,652	3,758	3,810	3,905	3,935
	武蔵野営業所	397	408	418	426	433
	ヴィーガーデン西東京	—	—	—	588	598
	青梅街道営業所	125	125	124	126	127
	武蔵野市役所	318	326	471	480	488
三鷹駅	北裏	4,340	4,450	3,965	5,236	5,399
	武蔵関駅	1,845	1,893	2,477	1,409	1,451
	田無橋場	1,129	1,158	1,060	982	1,013
	関前3丁目	296	313	313	306	308
	柳沢駅	4,695	4,743	4,745	4,632	4,721
	東伏見駅北口	50	54	56	57	59
	天神山	408	438	842	465	485
	武蔵境駅	3,544	3,678	3,883	3,991	4,098
	武蔵小金井駅	488	506	487	500	514
	電通裏	238	245	218	202	208
	武蔵野営業所	233	239	213	198	204
	武蔵野大学	690	717	678	745	765
	ヴィーガーデン西東京	963	1,000	871	896	920
NTT武蔵野 研究開発センター	1,356	1,390	1,239	1,148	1,183	
武蔵境駅	向台町5丁目	1,291	1,327	1,216	1,459	1,471
	花小金井駅南口	152	157	144	172	173
	ヴィーガーデン西東京	1,748	1,800	1,658	1,971	1,989
<b>総計</b>		<b>45,703</b>	<b>46,846</b>	<b>46,330</b>	<b>47,568</b>	<b>48,586</b>

資料:総務部 総務課(関東バス株式会社)

(注)1 1日平均乗客数は、各年度の実績の1日平均値。

2 吉祥寺駅⇄上石神井駅は土日祝のみ運行のため記載なし。

3 吉祥寺駅⇄ヴィーガーデン西東京は平成28年11月29日より運行開始。(土曜除く)改定前は休日のみ。

4 三鷹駅⇄多摩六都市科学館、武蔵野営業所⇄お台場は季節運行のため記載なし。

イ 京王バス東・京王バス中央

(年度)

路線名	起点停留所	終点停留所	1日平均乗客数				
			26	27	28	29	30
三鷹線	三鷹駅南口	久我山駅	5,969	5,927	5,893	5,854	5,575
井口線	武蔵小金井駅南口	武蔵境駅南口	263	282	280	301	70
	東小金井駅		—	—	—	—	30
西原線	吉祥寺駅南口	調布駅南口	2,503	2,394	2,290	2,132	1,973
<b>総計</b>			<b>8,735</b>	<b>8,603</b>	<b>8,463</b>	<b>8,287</b>	<b>7,648</b>

資料:総務部 総務課(京王電鉄バス株式会社)

(注)1 1日平均乗客数は、各年度の実績の1日平均値。

2 三鷹線、西原線は京王バス東(株)、井口線は京王バス小金井(株)。

3 三鷹線の1日平均乗客数には久我山～永福町を含む。

ウ 小田急バス			(年度)				
路線名	起点停留所	終点停留所	1日平均乗客数				
			26	27	28	29	30
調布線	吉祥寺駅	調布駅北口	6,767	6,412	6,278	6,386	6,527
仙川線	〃	仙川	7,863	7,371	7,748	7,765	7,870
烏山線	〃	千歳烏山下本宿	7,857	7,431	7,445	7,709	7,838
牟礼団地線	〃	牟礼団地北野 杏林大学井の頭 キャンパス	3,696	3,858	4,707	4,964	5,118
明星線	〃	明星学園前	394	202	447	—	—
野ヶ谷線	〃	野ヶ谷深大寺 調布駅北口	5,677	5,450	5,269	5,352	5,448
布田線	〃	調布駅北口	2,090	2,465	2,026	1,991	2,041
桜堤団地線	武蔵境駅北口	団地上水端	2,711	2,545	2,713	2,842	3,012
新小金井線	三鷹駅	新小金井駅 調布駅北口	6,916	7,255	7,347	7,333	7,481
西野線	〃	武蔵小金井駅 調布駅北口	6,943	7,373	7,429	7,617	7,779
狛江北口線	武蔵境駅南口 多摩川住宅	狛江駅北口 慈恵第三病院	9,537	9,221	9,314	9,349	9,577
新宿・杏林線	武蔵境駅南口 吉祥寺駅 調布駅北口	新宿駅西口 明星学園前 杏林大学病院	72	53	19	1,118	1,155
三鷹・仙川線	三鷹駅	晃華学園東 仙川	11,649	11,242	11,385	11,509	11,743
北浦線	〃	野ヶ谷深大寺 牟礼団地	5,680	4,468	5,156	5,235	5,503
境・境南線	武蔵境駅南口 吉祥寺駅	吉祥寺駅中央口 基督教大学 武蔵境駅南口	10,389	10,066	10,067	10,382	10,707
<b>総計</b>			<b>88,241</b>	<b>85,412</b>	<b>87,350</b>	<b>89,552</b>	<b>91,799</b>

資料:総務部 総務課(小田急バス株式会社)

(注)1 1日平均乗客数は、各年度の実績の1日平均値。

2 新宿・杏林線の吉祥寺⇄明星学園前、調布駅北口⇄杏林大学病院は平成29年度より掲載開始

エ 西武バス

(年度)

路線名	起点停留所	終点停留所	一日平均乗客数				
			26	27	28	29	30
吉祥寺線	都民農園セコニック前 新座栄 西武車庫前 (武蔵関駅入口経由) 大泉学園駅南口 (武蔵関駅入口経由)	吉祥寺駅	18,332	21,129	24,350	19,120	19,436
成増・吉祥寺線	成増町 谷原三丁目 西武車庫前 (上石神井駅経由) 石神井公園駅 (上石神井駅経由) 吉祥寺駅 (上石神井駅経由) 水道端 立野橋	吉祥寺駅	7,242	8,294	9,050	7,350	7,654
保谷線	保谷駅(東伏見経由) 保谷駅(武蔵関駅入口経由)	吉祥寺駅	3,234	3,689	4,086	3,228	3,399
			1,302	1,502	1,931	1,611	1,757
小金井・吉祥寺線	花小金井駅	吉祥寺駅	2,435	2,800	2,927	2,300	2,437
三鷹線	ひばりヶ丘駅	三鷹駅	1,887	2,038	2,310	1,911	1,999
保谷・三鷹線	天神山		1,627	1,718	1,812	1,550	1,556
境線	ひばりヶ丘駅 (谷戸経由) ひばりヶ丘駅 (南町3丁目経由) ひばりヶ丘駅 (団地・小谷戸経由) 文華女子中学高校前 (田無駅経由) 南沢5丁目 (田無駅経由)	武蔵境駅	11,229	11,893	13,809	11,800	11,896
境・ひばりヶ丘線	ひばりヶ丘駅 (団地経由)	武蔵境駅	5,578	5,904	6,884	5,785	6,315
イオン・南沢線	ひばりヶ丘駅 (イオンモール東久留米経由)		7,497	8,669	10,282	8,873	8,882
<b>総計</b>			<b>60,363</b>	<b>67,636</b>	<b>77,441</b>	<b>63,528</b>	<b>65,331</b>

資料:総務部 総務課(西武バス株式会社)

(注)11日平均乗客数は、各年度の実績の1日平均値。

2境線のひばりヶ丘駅⇄武蔵境駅の数値は、深夜バスを含む。

オ ムーバス

吉祥寺東循環(1号路線 平成7年11月26日運行開始)

年度	便数	乗客数						回数券比率(%)	IC比率(%)
		現金利用	IC利用	回数券利用	年間乗客	1日平均	1便平均		
26	19,337	104,862	158,937	132,853	396,652	1,086.7	20.5	33.5	40.1
27	19,390	96,783	170,346	125,459	392,588	1,072.6	20.2	32.0	43.4
28	19,340	89,543	174,747	121,155	385,445	1,056.0	19.9	31.4	45.3
29	19,281	84,759	187,047	121,276	393,082	1,076.9	20.4	30.9	47.6
30	19,281	78,144	198,585	119,381	396,110	1,085.2	20.5	30.1	50.1

吉祥寺北西循環(2号路線 平成10年3月8日運行開始)

年度	便数	乗客数						回数券比率(%)	IC比率(%)
		現金利用	IC利用	回数券利用	年間乗客	1日平均	1便平均		
26	22,076	155,529	257,761	193,751	607,041	1,663.1	27.5	31.9	42.5
27	23,370	148,774	289,359	202,548	640,681	1,750.5	27.4	31.6	45.2
28	23,449	135,772	298,138	194,292	628,202	1,721.1	26.8	30.9	47.5
29	23,421	129,112	316,536	186,949	632,597	1,733.1	27.0	29.6	50.0
30	23,382	121,293	330,196	177,174	628,663	1,722.4	26.9	28.2	52.5

## オ ムーバス(続き)

境南東循環(3号路線 平成12年11月26日運行開始)

年度	便数	乗客数						回数券 比率(%)	IC 比率(%)
		現金利用	IC利用	回数券利用	年間乗客	1日平均	1便平均		
26	15,309	59,013	108,674	33,030	200,717	549.9	13.1	16.5	54.1
27	15,349	54,240	112,189	28,393	194,822	532.3	12.7	14.6	57.6
28	15,325	50,384	117,691	29,112	197,187	540.2	12.9	14.8	59.7
29	15,284	47,850	124,297	28,210	200,357	548.9	13.1	14.1	62.0
30	15,315	47,451	130,788	30,408	208,647	571.6	13.6	14.6	62.7

境南西循環(3号路線 平成12年11月26日運行開始)

年度	便数	乗客数						回数券 比率(%)	IC 比率(%)
		現金利用	IC利用	回数券利用	年間乗客	1日平均	1便平均		
26	13,867	73,597	101,811	43,783	219,191	600.5	15.8	20.0	46.4
27	15,350	74,438	123,615	39,617	237,670	649.4	15.5	16.7	52.0
28	15,323	68,454	134,761	40,998	244,213	669.1	15.9	16.8	55.2
29	15,280	62,993	137,854	37,021	237,868	651.7	15.6	15.6	58.0
30	15,317	62,380	145,430	42,961	250,771	687.0	16.4	17.1	58.0

三鷹駅北西循環(4号路線 平成14年3月23日運行開始)

年度	便数	乗客数						回数券 比率(%)	IC 比率(%)
		現金利用	IC利用	回数券利用	年間乗客	1日平均	1便平均		
26	13,868	66,744	136,452	71,543	274,739	752.7	19.8	26.0	49.7
27	13,908	62,116	151,464	66,366	279,946	764.9	20.1	23.7	54.1
28	13,870	56,981	155,925	63,300	276,206	756.7	19.9	22.9	56.5
29	13,830	51,971	161,876	60,072	273,919	750.5	19.8	21.9	59.1
30	13,830	51,296	178,020	60,269	289,585	793.4	20.9	20.8	61.5

境西循環(5号路線 平成16年11月27日運行開始)

年度	便数	乗客数						回数券 比率(%)	IC 比率(%)
		現金利用	IC利用	回数券利用	年間乗客	1日平均	1便平均		
26	21,166	66,124	113,267	59,078	238,469	653.3	11.3	24.8	47.5
27	21,228	60,964	130,230	51,715	242,909	663.7	11.4	21.3	53.6
28	21,162	62,721	150,606	54,947	268,274	735.0	12.7	20.5	56.1
29	21,113	64,334	166,956	47,484	278,774	763.8	13.2	17.0	59.9
30	21,146	61,293	177,834	59,999	299,126	819.5	14.1	20.1	59.5

境・東小金井線(5号路線 平成17年5月29日運行開始)

年度	便数	乗客数						回数券 比率(%)	IC 比率(%)
		現金利用	IC利用	回数券利用	年間乗客	1日平均	1便平均		
26	10,582	53,748	90,896	45,043	189,687	519.7	17.9	23.7	47.9
27	10,614	51,061	98,374	43,859	193,294	528.1	18.2	22.7	50.9
28	10,585	50,183	106,882	44,278	201,343	551.6	19.0	22.0	53.1
29	10,553	53,583	120,220	39,905	213,708	585.5	20.3	18.7	56.3
30	10,576	52,428	130,533	46,127	229,088	627.6	21.7	20.1	57.0

三鷹・吉祥寺循環(6号路線 平成19年4月1日運行開始)

年度	便数	乗客数						回数券 比率(%)	IC 比率(%)
		現金利用	IC利用	回数券利用	年間乗客	1日平均	1便平均		
26	15,690	77,646	132,809	93,424	303,879	832.5	19.4	30.7	43.7
27	15,727	72,548	145,589	90,511	308,648	843.3	19.6	29.3	47.2
28	15,689	67,054	155,479	89,604	312,137	855.2	19.9	28.7	49.8
29	15,643	59,280	159,908	86,241	305,429	836.8	19.5	28.2	52.4
30	15,643	57,606	172,700	88,296	318,602	872.9	20.4	27.7	54.2

境・三鷹循環(7号路線 平成19年4月1日運行開始)

年度	便数	乗客数						回数券 比率(%)	IC 比率(%)
		現金利用	IC利用	回数券利用	年間乗客	1日平均	1便平均		
26	10,584	31,193	63,568	36,685	131,446	360.1	12.4	27.9	48.4
27	10,612	28,195	70,529	38,656	137,380	375.4	12.9	28.1	51.3
28	10,585	27,971	76,593	37,921	142,485	390.4	13.5	26.6	53.8
29	10,558	26,490	81,294	35,309	143,093	392.0	13.6	24.7	56.8
30	10,576	25,669	89,921	40,557	156,147	427.8	14.8	26.0	57.6

資料:都市整備部 交通対策課

(3) 車両交通量の状況

(30.11.8、11.13)

交差点名	総数	乗用車	二輪車	小型トラック	トラック(4t)以上	路線バス	その他のバス	タクシー
吉祥寺駅南口	15,343	7,202	798	3,151	1,192	1,144	82	1,774
吉祥寺駅前	20,780	10,361	1,094	4,412	1,556	1,085	97	2,175
吉祥寺駅北口広場	8,058	2,843	152	1,036	655	2,007	28	1,337
吉祥寺駅北	13,740	6,722	637	2,964	1,179	772	71	1,395
八幡宮前	20,193	9,882	951	4,534	1,698	1,316	90	1,722
吉祥寺北町	13,155	6,752	695	3,053	1,410	510	68	667
成蹊通り	16,443	9,254	994	3,682	1,466	39	102	906
平沼園	10,407	5,503	746	2,583	852	36	93	594
けやき橋	12,371	6,668	730	3,165	1,012	78	97	621
中央通り	19,763	10,045	1,203	4,419	1,880	1,028	83	1,105
武蔵野中央	15,687	7,649	680	3,529	1,505	1,382	84	858
武蔵野大学前※	14,168	7,686	696	4,033	959	466	52	276
境浄水場西※	15,174	8,837	841	3,401	1,019	547	61	468
境2丁目第一※	11,454	6,281	509	2,343	761	784	71	705
武蔵境駅北口広場※	4,448	1,902	128	547	215	1,022	15	619
日本獣医大学前※	8,771	5,085	454	1,774	763	77	50	568
市営プール前	10,622	5,859	498	2,333	1,032	318	66	516
三鷹駅北口広場	6,385	2,416	231	818	278	1,268	105	1,269
<b>合計</b>	<b>236,962</b>	<b>120,947</b>	<b>12,037</b>	<b>51,777</b>	<b>19,432</b>	<b>13,879</b>	<b>1,315</b>	<b>17,575</b>

資料:都市整備部 交通対策課

(注)1 調査時間:午前7時~午後7時。

2 交通量調査は3年に1度実施。

3 ※は11月13日に調査実施。

(4) 種類別自動車保有台数の推移

年度	総数	乗用車		貨物車	乗合自動車	特種(殊)車	軽自動車			自動二輪車 250cc超	原付 自転車 125cc以下
		自家用	営業用				四輪車	三輪車	二輪車 125cc超 250cc以下		
26	<b>38,679</b>	24,703	514	1,578	332	538	4,340	1	1,333	1,215	4,125
27	<b>38,376</b>	24,499	506	1,530	346	543	4,502	1	1,303	1,223	3,923
28	<b>38,281</b>	24,492	499	1,516	350	551	4,627	1	1,267	1,214	3,764
29	<b>38,008</b>	24,421	493	1,535	349	544	4,630	1	1,228	1,211	3,596
30	<b>37,558</b>	24,250	484	1,484	352	554	4,627	2	1,211	1,151	3,443

資料:財務部 市民税課、総務部 総務課(一般財団法人自動車検査登録情報協会)

(注) 乗合自動車とは、乗車定員11名以上の自動車を指す。

## 2 通信

## (1)郵便物配達数の推移(1日平均)

年度	普通郵便物				小包郵便物		
	総数	通常	速達	書留	総数	通常	書留
26	<b>87,500</b>	84,010	1,631	1,859	<b>2,280</b>	2,195	85
27	<b>91,130</b>	87,604	1,665	1,861	<b>2,327</b>	2,240	87
28	<b>90,296</b>	86,700	1,742	1,854	<b>2,528</b>	2,432	96
29	<b>X</b>	X	X	X	<b>X</b>	X	X
30	<b>X</b>	X	X	X	<b>X</b>	X	X

資料:総務部 総務課(日本郵便株式会社 武蔵野郵便局)

## XIII 選挙

## 1 選挙

## (1) 選挙人名簿登録者数

期日	男	女	計
27. 9. 2	56,659	62,887	119,546
28. 9. 2	57,841	64,372	122,213
29. 9. 1	58,135	64,660	122,795
30. 9. 3	58,286	65,062	123,348
元. 9. 2	58,606	65,411	124,017

資料:選挙管理委員会事務局

(注)1 平成28年6月公職選挙法一部改正:選挙権年齢引き下げ及び選挙人名簿表示登録制度適用。

2 平成28年12月公職選挙法一部改正:登録日が登録月の1日に変更されたこと(ただし、1日が土・日・祝日にあたる場合は翌平日に繰り延べることができる)に伴い期日変更。

## (2) 在外選挙人名簿登録者数

期日	男	女	計
27. 9. 3	202	217	419
28. 9. 3	221	224	445
29. 9. 1	218	220	438
30. 9. 3	225	228	453
元. 9. 2	211	224	435

資料:選挙管理委員会事務局

(注) 平成28年12月公職選挙法一部改正:登録日が登録月の1日に変更されたこと(ただし、1日が土・日・祝日にあたる場合は翌平日に繰り延べることができる)に伴い期日変更。



## (3)町丁目別の男女別選挙人名簿登録者数

(元.9.2)

町丁目	登録者数			町丁目	登録者数		
	男	女	計		男	女	計
吉祥寺東町	5,315	5,920	11,235	緑 町	3,055	3,814	6,869
1 丁目	1,328	1,403	2,731	1 丁目	895	959	1,854
2 丁目	1,916	2,176	4,092	2 丁目	1,897	2,551	4,448
3 丁目	1,447	1,609	3,056	3 丁目	263	304	567
4 丁目	624	732	1,356	八 幡 町	1,739	1,822	3,561
吉祥寺南町	5,444	6,265	11,709	1 丁目	492	527	1,019
1 丁目	892	1,119	2,011	2 丁目	239	241	480
2 丁目	1,157	1,290	2,447	3 丁目	598	630	1,228
3 丁目	1,452	1,729	3,181	4 丁目	410	424	834
4 丁目	1,240	1,376	2,616	関 前	3,831	3,966	7,797
5 丁目	703	751	1,454	1 丁目	206	229	435
御 殿 山	1,725	1,911	3,636	2 丁目	1,016	1,033	2,049
1 丁目	894	1,042	1,936	3 丁目	1,262	1,294	2,556
2 丁目	831	869	1,700	4 丁目	638	651	1,289
吉祥寺本町	4,743	5,450	10,193	5 丁目	709	759	1,468
1 丁目	894	878	1,772	境	6,310	6,882	13,192
2 丁目	1,132	1,287	2,419	1 丁目	1,448	1,590	3,038
3 丁目	1,210	1,409	2,619	2 丁目	1,541	1,687	3,228
4 丁目	1,507	1,876	3,383	3 丁目	789	873	1,662
吉祥寺北町	6,431	7,239	13,670	4 丁目	799	815	1,614
1 丁目	1,602	1,750	3,352	5 丁目	1,733	1,917	3,650
2 丁目	1,191	1,374	2,565	境 南 町	5,951	6,775	12,726
3 丁目	1,617	1,767	3,384	1 丁目	940	1,077	2,017
4 丁目	1,362	1,586	2,948	2 丁目	1,885	2,329	4,214
5 丁目	659	762	1,421	3 丁目	1,056	1,163	2,219
中 町	5,890	6,470	12,360	4 丁目	1,181	1,238	2,419
1 丁目	1,423	1,688	3,111	5 丁目	889	968	1,857
2 丁目	1,855	1,881	3,736	桜 堤	3,245	3,619	6,864
3 丁目	2,612	2,901	5,513	1 丁目	1,042	1,188	2,230
西 久 保	4,927	5,278	10,205	2 丁目	1,747	1,949	3,696
1 丁目	1,035	1,245	2,280	3 丁目	456	482	938
2 丁目	1,920	1,965	3,885				
3 丁目	1,972	2,068	4,040	計	58,606	65,411	124,017

資料:選挙管理委員会事務局

選 挙

(4)選挙別の有権者数及び投票率

選挙の種類	選挙期日	選挙当日の有権者数			投票者数			投票率(%)		
		男	女	計	男	女	計	男	女	全体
市議会議員	19. 4.22	52,907	58,140	111,047	23,754	27,826	51,580	44.90	47.86	46.45
参議院議員	19. 7.29	54,922	60,236	115,158	33,183	35,776	68,959	60.42	59.39	59.88
都議会議員	21. 7.12	54,386	59,842	114,228	30,648	33,388	64,036	56.35	55.79	56.06
衆議院議員	21. 8.30	55,266	60,616	115,882	38,164	41,826	79,990	69.06	69.00	69.03
市 長	21.10. 4	53,951	59,360	113,311	22,512	26,247	48,759	41.73	44.22	43.03
参議院議員	22. 7.11	55,074	60,456	115,530	33,920	36,950	70,870	61.59	61.12	61.34
都 知 事	23. 4.10	54,301	60,225	114,526	31,979	37,031	69,010	58.89	61.49	60.26
市議会議員	23. 4.24	53,467	59,374	112,841	23,286	26,648	49,934	43.55	44.88	44.25
都 知 事	24.12.16	54,620	60,811	115,431	37,117	40,888	78,005	67.95	67.24	67.58
衆議院議員	24.12.16	55,231	61,396	116,627	37,246	41,027	78,273	67.44	66.82	67.11
都議会議員	25. 6.23	54,327	60,687	115,014	24,034	26,552	50,586	44.24	43.75	43.98
参議院議員	25. 7.21	55,641	62,003	117,644	32,568	34,770	67,338	58.53	56.08	57.24
市 長	25 .10.6	54,333	60,755	115,088	22,203	25,312	47,515	40.86	41.66	41.29
市議会議員補欠	25 .10.6	54,333	60,755	115,088	22,198	25,300	47,498	40.86	41.64	41.27
都 知 事	26. 2. 9	55,206	61,564	116,770	28,503	30,643	59,146	51.63	49.77	50.65
衆議院議員	26.12.14	56,258	62,595	118,853	34,247	36,705	70,952	60.87	58.64	59.70
市議会議員	27. 4.26	54,526	60,939	115,465	25,291	28,930	54,221	46.38	47.47	46.96
参議院議員	28. 7.10	57,597	64,025	121,622	36,415	39,991	76,406	63.22	62.46	62.82
都 知 事	28. 7.31	56,434	63,058	119,492	35,879	41,261	77,140	63.58	65.43	64.56
都議会議員	29. 7. 2	57,054	63,678	120,732	31,091	34,438	65,529	54.49	54.08	54.28
市 長	29.10. 1	56,695	63,316	120,011	24,978	28,142	53,120	44.06	44.45	44.26
市議会議員補欠	29.10. 1	56,695	63,316	120,011	24,961	28,120	53,081	44.03	44.41	44.23
衆議院議員	29.10.22	58,052	64,657	122,709	33,920	36,981	70,901	58.43	57.20	57.78
市議会議員	31.4.21	56,583	63,422	120,005	26,093	29,899	55,992	46.11	47.14	46.66
参議院議員	元.7.21	58,539	65,328	123,867	33,625	36,483	70,108	57.44	55.85	56.60

資料:選挙管理委員会事務局

(注)1 衆議院及び参議院議員選挙については選挙区選挙。

2 平成19年以降の衆議院及び参議院議員選挙は「選挙当日の有権者数」に在外選挙人を含む。

## (5)選挙別結果状況

## ア 党派別得票数

党 派		市議会	参議院	都知事	都議会	市長	市議補欠	衆議院	市議会	参議院
		27.4.26	28.7.10	28.7.31	29.7.2	29.10.1	29.10.1	29.10.22	31.4.21	元7.21
<b>有効投票数</b>	<b>総数 構成比(%)</b>	<b>53,431 100</b>	<b>74,265 100</b>	<b>76,300 100</b>	<b>64,451 100</b>	<b>52,099 100</b>	<b>50,621 100</b>	<b>69,399 100</b>	<b>55,153 100</b>	<b>68,488 100</b>
自由民主党	得票数 構成比(%)	4,609 8.6	17,647 23.8	— —	14,443 22.4	— —	25,499 50.4	27,984 40.3	8,846 16.0	19,092 27.9
民 主 党	得票数 構成比(%)	6,999 13.1	— —	— —	— —	— —	— —	— —	— —	— —
民 進 党	得票数 構成比(%)	— —	22,831 30.7	— —	22,493 34.9	— —	— —	— —	— —	— —
立憲民主党	得票数 構成比(%)	— —	— —	— —	— —	— —	— —	29,930 43.1	8,049 14.6	19,711 28.8
国民民主党	得票数 構成比(%)	— —	— —	— —	— —	— —	— —	— —	— —	2,961 4.3
日本共産党	得票数 構成比(%)	5,447 10.2	6,718 9.0	— —	— —	— —	— —	— —	4,525 8.2	7,369 10.8
公 明 党	得票数 構成比(%)	4,388 8.2	4,875 6.6	— —	— —	— —	— —	— —	4,477 8.1	5,780 8.4
希 望 の 党	得票数 構成比(%)	— —	— —	— —	— —	— —	— —	11,485 16.5	— —	— —
都民ファーストの 会	得票数 構成比(%)	— —	— —	— —	27,515 42.7	— —	— —	— —	1,348 2.4	— —
幸福実現党	得票数 構成比(%)	— —	171 0.2	263 0.3	— —	— —	— —	— —	— —	301 0.4
日 本 維 新 の 会	得票数 構成比(%)	— —	— —	— —	— —	— —	— —	— —	— —	5,797 8.5
お お さ か 維 新 の 会	得票数 構成比(%)	— —	5,627 7.6	— —	— —	— —	— —	— —	— —	— —
日本のこころを 大切にする党	得票数 構成比(%)	— —	1,257 1.7	— —	— —	— —	— —	— —	— —	— —
社会民主党	得票数 構成比(%)	— —	1,150 1.5	— —	— —	— —	— —	— —	— —	1,170 1.7
れいわ新選組	得票数 構成比(%)	— —	— —	— —	— —	— —	— —	— —	— —	2,969 4.3
NHKから国民を 守る党	得票数 構成比(%)	— —	— —	— —	— —	— —	— —	— —	— —	1,197 1.7
無 所 属	得票数 構成比(%)	28,221 52.8	11,547 15.5	75,465 98.9	— —	52,099 100	25,122 49.6	— —	25,813 46.8	1,323 1.9
諸 派	得票数 構成比(%)	3,766 7.0	2,441 3.3	572 0.7	— —	— —	— —	— —	2,094 3.8	818 1.2

資料:選挙管理委員会事務局

(注)1 衆議院及び参議院議員選挙については選挙区選挙。

2 得票数を合計して総数にならない場合は、按分票の切り捨てを行う。

選挙

イ党派別当選者数

選挙の種別	選挙期日	総数	自由民主党	公明党	日本共産党	民主党	立憲民主党	みんなの党	無所属	諸派
都知事	15. 4.13	1	—	—	—	—	—	—	1	—
市議会議員	15. 4.27	30	2	3	3	4	—	—	17	1
市長	15. 4.27	1	—	—	—	—	—	—	1	—
都議会議員	17. 7. 3	1	—	—	—	1	—	—	—	—
市長	17.10. 9	1	—	—	—	—	—	—	1	—
都知事	19. 4. 8	1	—	—	—	—	—	—	1	—
市議会議員	19. 4.22	26	4	3	2	4	—	—	10	3
都議会議員	21. 7.12	1	—	—	—	1	—	—	—	—
市長	21.10. 4	1	—	—	—	—	—	—	1	—
都知事	23. 4.10	1	—	—	—	—	—	—	1	—
市議会議員	23. 4.24	26	3	3	3	3	—	1	9	4
都知事	24.12.16	1	—	—	—	—	—	—	1	—
都議会議員	25. 6.23	1	1	—	—	—	—	—	—	—
市長	25.10. 6	1	—	—	—	—	—	—	1	—
市議会議員補欠	25.10. 6	1	1	—	—	—	—	—	—	—
都知事	26. 2. 9	1	—	—	—	—	—	—	1	—
市議会議員	27. 4.26	26	2	3	3	4	—	—	13	1
都知事	28. 7.31	1	—	—	—	—	—	—	1	—
都議会議員	29. 7. 2	1	—	—	—	—	—	—	—	1
市長	29.10. 1	1	—	—	—	—	—	—	1	—
市議会議員補欠	29.10. 1	1	1	—	—	—	—	—	—	—
市議会議員	31. 4.21	26	4	3	2	—	4	—	11	2

資料:選挙管理委員会事務局

# XIV 議会・行財政

議会・行財政

## 1 議会

### (1) 市議会開催状況

(30.1～12)

区分	定例会 臨時会	常任委員会				議会運営 委員会	特別 委員会	全員 協議会
		総務	文教	厚生	建設			
開催回数	22	9	9	9	9	32	19	—
実質議時間	108時間18分	23時間14分	33時間1分	31時間47分	13時間23分	41時間1分	83時間50分	—

資料:議会事務局

## 2 行政

## (1) 年齢別、男女別及び勤続年数別職員数

## ア 勤続年数別職員数

(各年4.1)

勤続年数	27			28			29			30			31		
	男	女	計	男	女	計	男	女	計	男	女	計	男	女	計
0～2年	38	44	82	32	49	81	25	50	75	40	55	95	44	55	99
3～5年	49	50	99	31	39	70	38	39	77	34	39	73	30	44	74
6～8年	44	55	99	59	61	120	44	53	97	43	48	91	39	46	85
9～11年	28	37	65	21	39	60	37	51	88	43	51	94	49	52	101
12～14年	23	20	43	40	23	63	34	28	62	31	38	69	18	34	52
15～17年	27	21	48	17	22	39	18	19	37	24	15	39	41	22	63
18～20年	38	26	64	24	22	46	27	25	52	27	25	52	17	22	39
21～23年	58	43	101	60	46	106	46	35	81	36	25	61	25	21	46
24～26年	45	39	84	57	33	90	65	40	105	56	43	99	61	47	108
27～29年	23	40	63	30	41	71	36	32	68	44	35	79	50	33	83
30～32年	49	35	84	18	25	43	13	33	46	22	36	58	30	38	68
33～35年	36	27	63	60	37	97	50	32	82	38	33	71	36	32	68
36年以上	33	12	45	30	17	47	36	28	64	30	25	55	19	23	42
<b>総計</b>	<b>491</b>	<b>449</b>	<b>940</b>	<b>479</b>	<b>454</b>	<b>933</b>	<b>469</b>	<b>465</b>	<b>934</b>	<b>468</b>	<b>468</b>	<b>936</b>	<b>459</b>	<b>469</b>	<b>928</b>
<b>平均勤続年数</b>	<b>19</b>	<b>17</b>	<b>18</b>	<b>19</b>	<b>16</b>	<b>18</b>	<b>19</b>	<b>17</b>	<b>18</b>	<b>18</b>	<b>17</b>	<b>17</b>	<b>18</b>	<b>17</b>	<b>17</b>

資料:総務部 人事課

(注)1 特別職は除く。

2 一部事務組合派遣職員及び派遣研修受入職員は除く。

3 短時間勤務の再任用職員は除く。

4 平成30年版より平均勤続年数の月数の記載を削除。

## イ 年齢別職員数

(31.4.1)

年齢	男	女	計	年齢	男	女	計	年齢	男	女	計
18～19歳	-	-	-	34～35歳	22	22	44	50～51歳	41	28	69
20～21歳	-	-	-	36～37歳	22	26	48	52～53歳	27	24	51
22～23歳	11	18	29	38～39歳	26	23	49	54～55歳	20	21	41
24～25歳	11	25	36	40～41歳	19	17	36	56～57歳	23	28	51
26～27歳	14	23	37	42～43歳	23	21	44	58～59歳	39	27	66
28～29歳	22	25	47	44～45歳	21	15	36	60歳以上	11	6	17
30～31歳	23	29	52	46～47歳	25	30	55	<b>総計</b>	<b>459</b>	<b>469</b>	<b>928</b>
32～33歳	22	30	52	48～49歳	37	31	68	<b>平均年齢</b>	<b>44</b>	<b>41</b>	<b>42</b>

資料:総務部 人事課

(注)1 特別職は除く。

2 一部事務組合派遣職員及び派遣研修受入職員は除く。

3 短時間勤務の再任用職員は除く。

4 平成30年版より平均年齢の月数の記載を削除。

(2) 部課別職員数

(31.4.1)

所 属		人 員	定 数	所 属		人 員	定 数		
総合政策部	企 画 調 整 課	15	735	都市整備部	まちづくり推進課	18	39		
	資 産 活 用 課	4			吉祥寺まちづくり事務所	3			
	秘 書 広 報 課	7			交 通 対 策 課	9			
総 務 部	総 務 課	16			住 宅 対 策 課	6			
	自 治 法 務 課	4			建 築 指 導 課	13			
	人 事 課	19			道 路 課	25			
	情 報 管 理 課	11			用 地 課	6			
財 務 部	財 政 課	10			会 計 課			8	84
	管 財 課	12			小 計			715	
	施 設 課	16			水 道 部	総 務 課		8	
	市 民 税 課	22				工 務 課		10	
	資 産 税 課	16			小 計			18	
納 税 課	20	教 育 部			教 育 企 画 課	18			
市 民 部	生 活 経 済 課			15	指 導 課	16			
	市 民 活 動 推 進 課			15	教 育 支 援 課	11			
	交 流 事 業 課			5	生 涯 学 習 スポーツ課	14			
	保 険 課			27	図 書 館	19			
	市 民 課			21	小 学 校	-			
	市 政 セ ン タ ー	25		中 学 校	-				
防災安全部	安 全 対 策 課	5		小 計		78			
	防 災 課	11		選 挙 管 理 委 員 会 事 務 局		(兼4) (兼5)			
環 境 部	環 境 政 策 課	15		監 査 委 員 事 務 局		6 6			
	ごみ総合対策課	16		農 業 委 員 会 事 務 局		(兼4) (兼4)			
	ク ー ー ン セ ン タ ー	9		固 定 資 産 評 価 審 査 委 員 会		(兼7) -			
	下 水 道 課	16		議 会 事 務 局		10 12			
	緑のまち推進課	14		合 計		827 876			
健康福祉部	地 域 支 援 課	9							
	生 活 福 祉 課	29							
	高 齢 者 支 援 課	45							
	障 害 者 福 祉 課	22							
	健 康 課	31							
子ども家庭部	子 ども 政 策 課	9							
	子 ども 育 成 課	90							
	子 ども 家 庭 支 援 セ ン タ ー	15							
	児 童 青 少 年 課	11							

資料: 総務部 人事課

(注) 特別職、派遣職員、短時間勤務の再任用職員及び退職者(人事課付)は除く。

(3) 職員数の推移

(各年4.1)

年	職 員 数				人 口
	総 数	男	女	職員1人当たり人口	
27	814	443	371	176	142,899
28	814	429	385	176	143,630
29	828	427	401	175	144,606
30	833	429	404	175	145,491
31	827	413	414	177	146,645

資料: 総務部 人事課

(注) 1 特別職は除く。

2 短時間勤務の再任用職員は除く。

3 派遣職員及び退職者(人事課付)は除く。

4 人口は住民基本台帳人口。

武蔵野市機構図

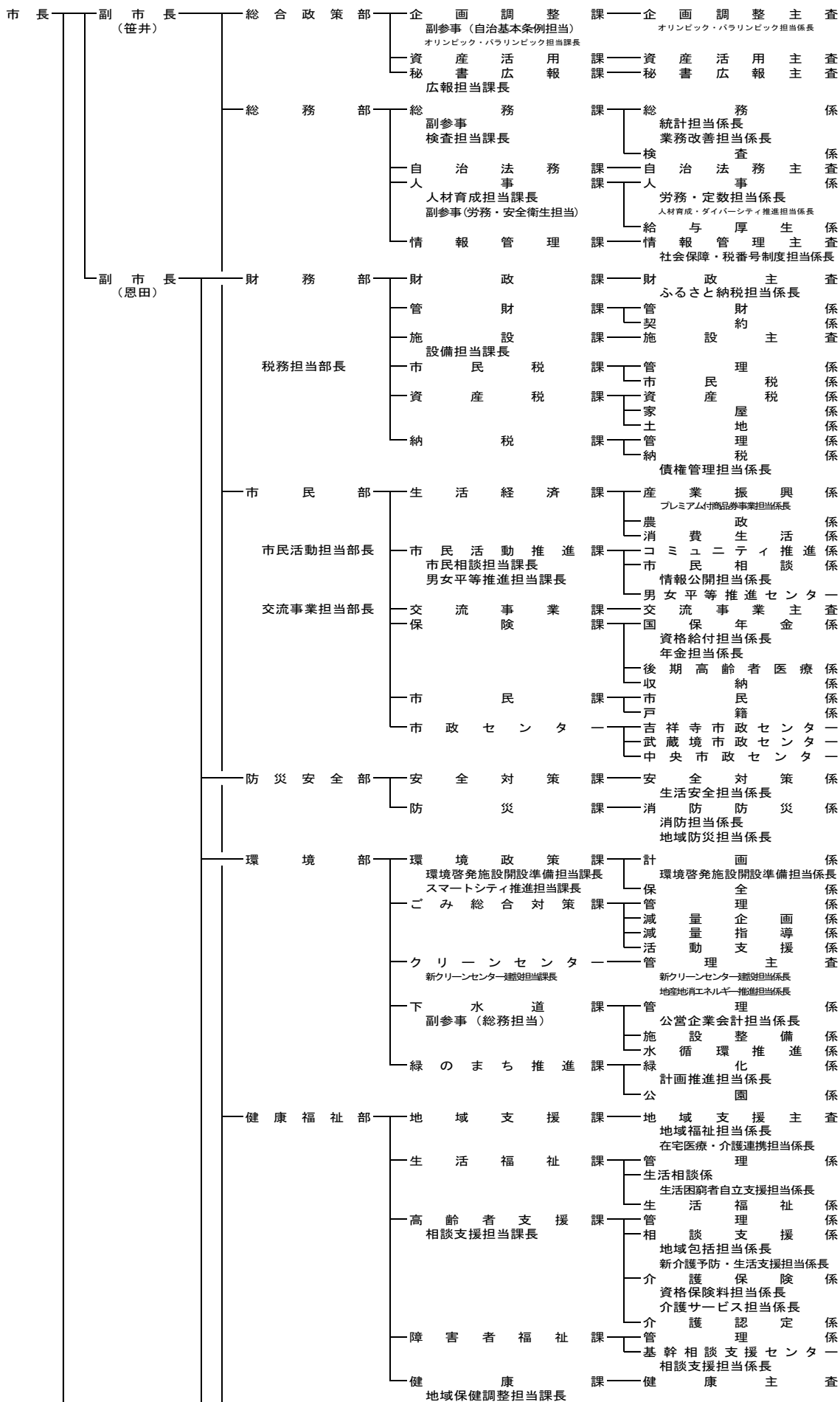



(4) 行政組織(続き)

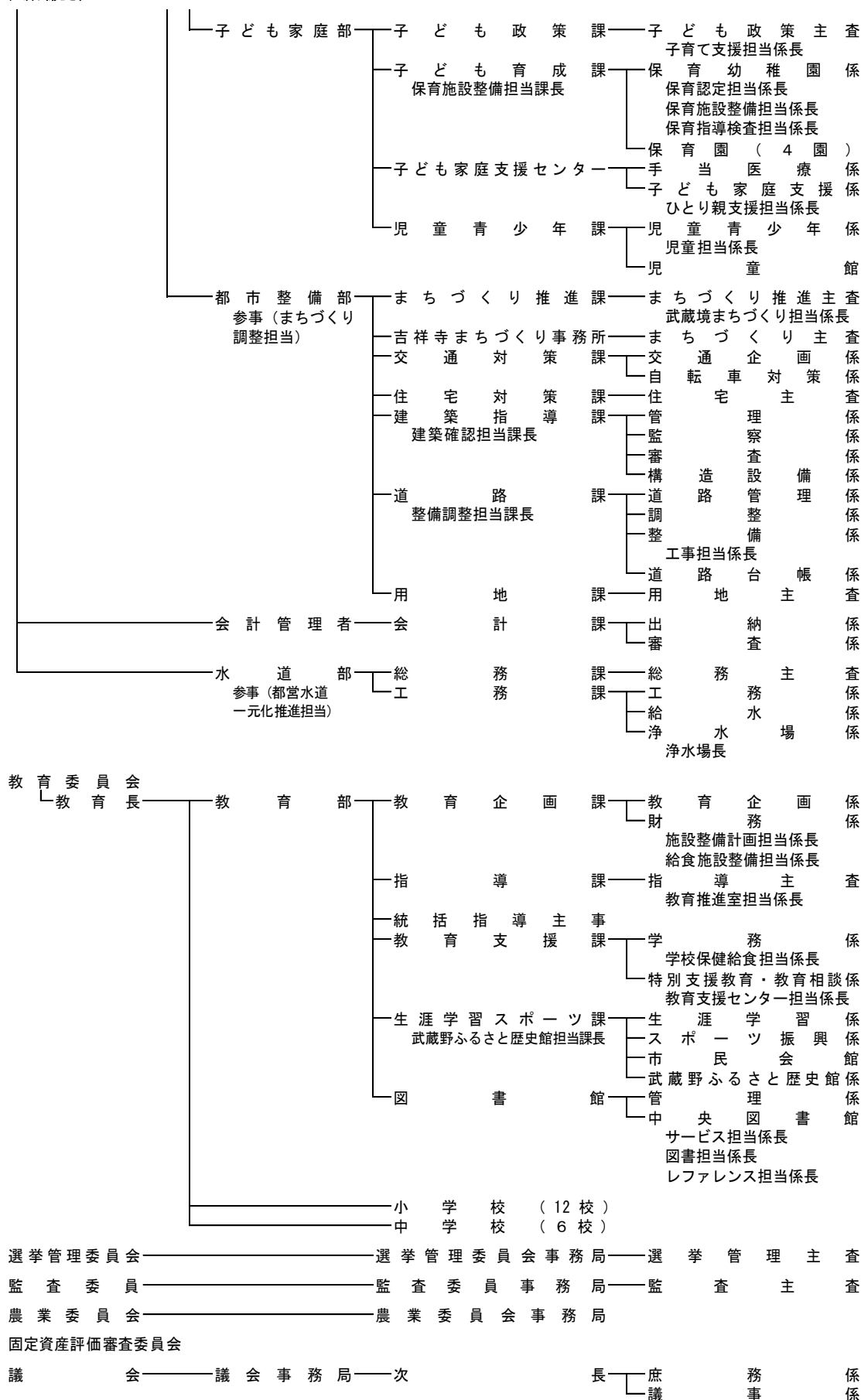

資料: 総合政策部 企画調整課

## 3 財政

## (1) 平成30年度会計別決算額(款別内訳)

## ア 一般会計

(30年度)

歳 入				歳 出					
款 別	決算額 (千円)	構成比 (%)	前年度比 (%)	款 別	決算額 (千円)	構成比 (%)	前年度比 (%)	1世帯当たり (円)	1人当たり (円)
<b>総 額</b>	<b>66,516,786</b>	<b>100</b>	<b>△ 0.3</b>	<b>総 額</b>	<b>63,693,513</b>	<b>100</b>	<b>△ 0.2</b>	<b>825,998</b>	<b>434,338</b>
市 税	40,813,468	61.4	2.0	議 会 費	464,097	0.7	1.4	6,019	3,165
地方譲与税	183,940	0.3	0.1	総 務 費	9,327,319	14.7	△ 16.8	120,960	63,605
利子割交付金	77,681	0.1	7.0	民 生 費	28,261,165	44.4	2.1	366,500	192,718
配当割交付金	258,859	0.4	△ 13.6	衛 生 費	6,200,334	9.7	9.1	80,408	42,281
株式等譲渡 所得割交付金	211,307	0.3	△ 30.0	労 働 費	45,415	0.1	17.3	588	310
地方消費税 交 付 金	2,827,272	4.3	△ 14.7	農 業 費	69,499	0.1	△ 27.6	901	474
自動車取得税 交 付 金	109,368	0.2	4.0	商 工 費	462,747	0.7	△ 5.9	6,001	3,155
地方特例 交 付 金	46,086	0.1	11.1	土 木 費	6,958,109	10.9	24.9	90,235	47,449
地方交付税	33,209	0.0	3.3	消 防 費	2,173,429	3.4	5.2	28,186	14,821
交通安全対策 特別交付金	12,718	0.0	△ 6.8	教 育 費	7,837,914	12.3	△ 9.6	101,645	53,448
分担金及び 負 担 金	534,322	0.8	6.3	公 債 費	1,844,264	2.9	△ 0.6	23,917	12,576
使用料及び 手 数 料	1,634,785	2.5	2.8	諸 支 出 金	49,221	0.1	17.0	638	336
国庫支出金	8,068,527	12.1	△ 1.5	予 備 費	-	-	-	-	-
都 支 出 金	7,211,261	10.8	2.4						
財産収入	142,937	0.2	△ 40.1						
寄 附 金	48,801	0.1	3,471.0						
繰 入 金	751,862	1.1	△ 37.9						
繰 越 金	2,875,671	4.3	18.2						
諸 収 入	598,112	0.9	△ 23.1						
市 債	76,600	0.1	△ 77.2						

資料: 会計課

(注) 人口と世帯は、平成31年3月31日現在の住民基本台帳人口による。

イ 下水道事業会計

(30年度)

歳 入				歳 出			
款 別	決算額 (千円)	構成比 (%)	前年度比 (%)	款 別	決算額 (千円)	構成比 (%)	前年度比 (%)
<b>総 額</b>	<b>2,667,125</b>	<b>100</b>	<b>△ 0.5</b>	<b>総 額</b>	<b>2,614,094</b>	<b>100</b>	<b>△ 2.2</b>
分担金及び負担金	2,996	0.1	△ 60.8	下 水 道 費	2,237,647	85.6	1.8
使用料及び手数料	1,418,929	53.2	0.4	基 金 積 立 金	31,061	1.2	△ 79.1
国庫支出金	77,308	2.9	△ 47.6	公 債 費	345,386	13.2	5.9
都 支 出 金	19,395	0.7	△ 34.3	予 備 費	-	-	-
財 産 収 入	1,025	0.1	51.8				
繰 入 金	920,848	34.5	5.5				
繰 越 金	6,660	0.3	△ 49.5				
諸 収 入	264	0.0	△ 17.0				
市 債	219,700	8.2	12.9				

資料: 会計課

ウ 国民健康保険事業会計

(30年度)

歳 入				歳 出			
款 別	決算額 (千円)	構成比 (%)	前年度比 (%)	款 別	決算額 (千円)	構成比 (%)	前年度比 (%)
<b>総 額</b>	<b>13,187,586</b>	<b>100</b>	<b>△ 9.4</b>	<b>総 額</b>	<b>13,073,787</b>	<b>100</b>	<b>△ 8.8</b>
国民健康保険税	3,070,781	23.3	1.7	総 務 費	55,082	0.4	△ 22.7
国庫支出金	966	0.0	△ 100.0	保 険 給 付 費	7,995,252	61.2	0.0
都 支 出 金	8,250,092	62.5	807.7	国民健康保険事業 費 納 付 金	4,629,516	35.4	…
繰 入 金	1,593,560	12.1	8.4	保 健 事 業 費	134,169	1.0	3.7
繰 越 金	220,283	1.7	37.5	諸 支 出 金	259,768	2.0	227.7
諸 収 入	51,904	0.4	△ 22.8	予 備 費	-	-	-

資料: 会計課

## エ 後期高齢者医療会計

(30年度)

歳 入				歳 出			
款 別	決算額 (千円)	構成比 (%)	前年度比 (%)	款 別	決算額 (千円)	構成比 (%)	前年度比 (%)
<b>総 額</b>	<b>3,687,679</b>	<b>100</b>	<b>4.1</b>	<b>総 額</b>	<b>3,677,031</b>	<b>100</b>	<b>4.1</b>
保 険 料	2,202,443	59.7	5.3	総 務 費	65,309	1.8	159.9
使用料及び手数料	2	0.0	△ 57.1	分担金及び負担金	3,457,889	94.0	2.8
繰 入 金	1,370,381	37.2	10.1	保 健 事 業 費	140,963	3.8	4.0
繰 越 金	7,361	0.2	△ 92.6	諸 支 出 金	12,870	0.4	37.8
諸 収 入	107,492	2.9	2.0	予 備 費	-	-	-

資料:会計課

## オ 介護保険事業会計

(30年度)

歳 入				歳 出			
款 別	決算額 (千円)	構成比 (%)	前年度比 (%)	款 別	決算額 (千円)	構成比 (%)	前年度比 (%)
<b>総 額</b>	<b>11,417,430</b>	<b>100</b>	<b>3.5</b>	<b>総 額</b>	<b>11,046,954</b>	<b>100</b>	<b>3.6</b>
保 険 料	2,667,482	23.4	8.0	総 務 費	310,099	2.8	2.2
使用料及び手数料	102	0.0	10.3	保 険 給 付 費	10,081,461	91.3	1.7
国 庫 支 出 金	2,346,273	20.5	5.6	地 域 支 援 事 業 費	304,059	2.7	△ 5.1
支 払 基 金 交 付 金	2,803,212	24.6	△ 0.6	基 金 積 立 金	263,608	2.4	211,244.8
都 支 出 金	1,599,551	14.0	0.6	諸 支 出 金	87,727	0.8	△ 32.3
財 産 収 入	105	0.0	△ 15.6	予 備 費	-	-	-
繰 入 金	1,639,170	14.3	△ 5.4				
繰 越 金	361,365	3.2	86.8				
諸 収 入	170	0.0	△ 38.4				

資料:会計課

(2)平成30年度一般会計性質別決算額

区 分	決算額(千円)	構成比(%)	1世帯当たり(円)	1人当たり(円)
<b>総 額</b>	<b>63,693,513</b>	<b>100</b>	<b>825,998</b>	<b>434,338</b>
人 件 費	9,224,205	14.5	119,623	62,902
物 件 費	14,806,186	23.2	192,011	100,966
補 助 費 等	6,783,051	10.6	87,965	46,255
維 持 補 修 費	701,531	1.1	9,098	4,784
扶 助 費	15,652,541	24.6	202,987	106,738
公 債 費	1,844,264	2.9	23,917	12,576
積 立 金	2,319,172	3.7	30,076	15,815
投資及び出資金 貸 付 金	11,365	0.0	147	77
繰 出 金	5,523,959	8.7	71,636	37,669
投資的経費	6,827,239	10.7	88,538	46,556

資料:財務部 財政課

(注) 人口と世帯は、平成31年3月31日現在の住民基本台帳人口による。

(3)会計別決算額の推移

(単位:千円)

年度	一般会計		下水道事業会計		国民健康保険事業会計	
	歳 入	歳 出	歳 入	歳 出	歳 入	歳 出
26	65,811,066	61,779,830	5,256,703	5,090,865	12,734,443	12,584,753
27	68,515,394	65,591,758	3,212,202	3,138,695	15,151,490	14,990,226
28	70,949,949	68,518,083	3,249,155	3,235,956	14,882,648	14,722,446
29	66,718,396	63,842,725	2,679,412	2,672,752	14,549,496	14,329,213
30	66,516,786	63,693,513	2,667,125	2,614,094	13,187,586	13,073,787

年度	後期高齢者医療会計		介護保険事業会計	
	歳 入	歳 出	歳 入	歳 出
26	3,256,879	3,243,307	10,370,395	10,028,003
27	3,258,460	3,248,892	10,683,281	10,438,286
28	3,414,496	3,314,461	10,731,504	10,538,029
29	3,541,016	3,533,655	11,028,186	10,666,821
30	3,687,679	3,677,031	11,417,430	11,046,954

資料:会計課

## (4)普通会計決算額の推移

## ア 歳入

区 分	26			27		
	決算額 (千円)	構成比 (%)	前年度比 (%)	決算額 (千円)	構成比 (%)	前年度比 (%)
総 額	65,781,055	100	5.6	68,483,797	100	4.1
市 税	38,695,467	58.8	3.2	39,828,735	58.2	2.9
地 方 譲 与 税	171,070	0.3	△ 4.9	178,204	0.3	4.2
利 子 割 交 付 金	278,849	0.4	1.9	241,331	0.3	△ 13.5
配 当 割 交 付 金	352,522	0.5	88.6	290,565	0.4	△ 17.6
株 式 等 譲 渡 所 得 割 交 付 金	296,881	0.4	21.6	286,550	0.4	△ 3.5
地 方 消 費 税 交 付 金	2,135,133	3.2	22.2	3,574,055	5.2	67.4
自 動 車 取 得 税 交 付 金	56,936	0.1	△ 48.7	79,951	0.1	40.4
地 方 特 例 交 付 金	45,122	0.1	5.2	40,478	0.1	△ 10.3
地 方 交 付 税 ( 特 別 )	40,497	0.1	0.7	56,158	0.1	38.7
交 通 安 全 対 策 特 別 交 付 金	13,164	0.0	△ 12.3	15,134	0.0	15.0
分 担 金 及 び 負 担 金	346,464	0.5	33.7	393,067	0.6	13.5
使 用 料 及 び 手 数 料	1,611,377	2.5	△ 6.2	1,571,603	2.3	△ 2.5
国 庫 支 出 金	8,581,976	13.0	11.9	8,228,333	12.0	△ 4.1
うち 建設費補助金	950,799	1.4	△ 7.7	991,771	1.4	4.3
都 支 出 金	5,739,477	8.7	4.3	6,112,457	8.9	6.5
うち 建設費補助金	1,420,581	2.2	25.4	1,267,024	1.9	△ 10.8
財 産 収 入	165,631	0.3	3.1	491,554	0.7	196.8
寄 附 金	65,033	0.1	1,861.8	50,393	0.1	△ 22.5
繰 越 金	2,488,995	3.8	△ 17.9	4,031,236	5.9	62.0
諸 収 入	585,723	0.9	12.5	570,458	0.8	△ 2.6
うち 収益事業収入	20,000	0.0	0.0	40,000	0.1	100.0
地 方 債	1,111,400	1.7	5.5	746,000	1.1	△ 32.9
繰 入 金	2,999,338	4.6	47.4	1,697,535	2.5	△ 43.4

資料:財務部 財政課

(注) 普通会計は公営事業会計を除き、各会計間の重複額等を控除した純計。

28			29			30		
決算額 (千円)	構成比 (%)	前年度比 (%)	決算額 (千円)	構成比 (%)	前年度比 (%)	決算額 (千円)	構成比 (%)	前年度比 (%)
<b>70,917,979</b>	<b>100</b>	<b>7.8</b>	<b>66,685,275</b>	<b>100</b>	<b>△ 6.0</b>	<b>66,478,882</b>	<b>100</b>	<b>△ 0.3</b>
40,360,924	56.9	4.3	40,023,929	60.0	△ 0.8	40,813,468	61.4	2.0
183,167	0.3	7.1	183,707	0.3	0.3	183,940	0.3	0.1
67,220	0.1	△ 75.9	72,623	0.1	8.0	77,681	0.1	7.0
219,701	0.3	△ 37.7	299,767	0.4	36.4	258,859	0.4	△ 13.6
128,235	0.2	△ 56.8	301,736	0.5	135.3	211,307	0.3	△ 30.0
3,217,756	4.6	50.7	3,314,072	5.0	3.0	2,827,272	4.3	△ 14.7
83,209	0.1	46.1	105,163	0.1	26.4	109,368	0.2	4.0
37,596	0.1	△ 16.7	41,483	0.1	10.3	46,086	0.1	11.1
50,432	0.1	24.5	32,157	0.0	△ 36.2	33,209	0.0	3.3
14,843	0.0	12.8	13,639	0.0	△ 8.1	12,718	0.0	△ 6.8
438,845	0.6	26.7	457,128	0.7	4.2	539,353	0.8	18.0
1,560,421	2.2	△ 3.2	1,589,921	2.4	1.9	1,634,785	2.5	2.8
9,173,145	12.9	6.9	8,195,164	12.3	△ 10.7	8,067,174	12.1	△ 1.6
2,035,871	2.9	114.1	821,251	1.2	△ 59.7	710,318	1.1	△ 13.5
6,259,737	8.8	9.1	7,107,897	10.7	13.5	7,229,454	10.9	1.7
921,360	1.3	△ 35.1	1,250,123	1.9	35.7	1,143,929	1.7	△ 8.5
168,372	0.2	1.7	246,036	0.4	46.1	151,153	0.2	△ 38.6
3,201	0.0	△ 95.1	1,366	0.0	△ 57.3	48,801	0.1	3,472.5
2,923,636	4.1	17.5	2,431,866	3.6	△ 16.8	2,875,671	4.3	18.2
617,759	0.9	5.5	744,513	1.1	20.5	559,115	0.8	△ 24.9
20,000	0.0	0.0	27,000	0.0	35.0	19,000	0.0	△ 29.6
1,704,000	2.4	53.3	336,000	0.5	△ 80.3	76,600	0.1	△ 77.2
3,705,780	5.2	23.6	1,187,108	1.8	△ 68.0	722,868	1.1	△ 39.1

## (4)普通会計決算額の推移(続き)

## イ 歳出

区 分	26			27		
	決算額 (千円)	構成比 (%)	前年度比 (%)	決算額 (千円)	構成比 (%)	前年度比 (%)
総 額	61,749,819	100	3.2	65,560,161	100	6.2
人 件 費	8,694,317	14.1	△ 2.4	9,018,598	13.8	3.7
物 件 費	13,331,247	21.6	1.5	13,558,905	20.7	1.7
維 持 補 修 費	527,514	0.9	6.7	577,148	0.9	9.4
補 助 費 等	5,985,604	9.7	0.7	5,989,609	9.1	0.1
扶 助 費	12,857,503	20.8	7.3	13,863,416	21.1	7.8
積 立 金	2,991,072	4.8	△ 29.4	3,656,291	5.6	22.2
投資及び出資金、貸付金	1,243,612	2.0	2,552.4	818,690	1.2	△ 34.2
公 債 費	2,407,297	3.9	△ 0.2	1,924,341	2.9	△ 20.1
元 利 償 還 金	2,407,025	3.9	△ 0.2	1,924,077	2.9	△ 20.1
一 時 借 入 金 利 子	272	0.0	△ 4.6	264	0.0	△ 2.9
繰 出 金	5,473,186	8.9	5.6	5,352,498	8.2	△ 2.2
うち下水道事業建設費 充 当 繰 出 金	253,723	0.4	57.1	154,328	0.2	△ 39.2
前 年 度 繰 上 充 用 金	—	—	—	—	—	—
投 資 的 経 費	8,238,467	13.3	10.3	10,800,665	16.5	31.1
補 助 事 業	2,849,401	4.6	16.1	4,697,236	7.2	64.8
単 独 事 業	5,310,055	8.6	14.3	6,053,074	9.2	14.0
そ の 他	79,011	0.1	△ 78.5	50,355	0.1	△ 36.3
投資的経費の内、用地費	2,799,548	4.5	△ 2.4	2,579,605	4.0	△ 7.9

資料:財務部 財政課

(注) 普通会計は公営事業会計を除き、各会計間の重複額等を控除した純計。



28			29			30		
決算額 (千円)	構成比 (%)	前年度比 (%)	決算額 (千円)	構成比 (%)	前年度比 (%)	決算額 (千円)	構成比 (%)	前年度比 (%)
<b>68,486,113</b>	<b>100</b>	<b>4.5</b>	<b>63,809,604</b>	<b>100</b>	<b>△ 6.8</b>	<b>63,655,609</b>	<b>100</b>	<b>△ 0.2</b>
8,787,917	12.8	△ 2.6	8,784,682	13.8	0.0	8,820,550	13.9	0.4
13,726,168	20.1	1.2	14,576,496	22.8	6.2	14,763,294	23.2	1.3
630,406	0.9	9.2	635,103	1.0	0.7	696,728	1.1	9.7
6,111,194	8.9	2.0	6,711,187	10.5	9.8	6,853,245	10.8	2.1
14,704,652	21.5	6.1	15,197,225	23.8	3.3	15,625,849	24.5	2.8
4,517,883	6.6	23.6	3,036,141	4.8	△ 32.8	2,319,172	3.6	△ 23.6
12,335	0.0	△ 98.5	9,955	0.0	△ 19.3	11,365	0.0	14.2
1,896,767	2.8	△ 1.4	1,856,002	2.9	△ 2.1	1,844,264	2.9	△ 0.6
1,896,755	2.8	△ 1.4	1,855,988	2.9	△ 2.1	1,844,250	2.9	△ 0.6
12	0.0	△ 95.5	14	0.0	16.7	14	0.0	0.0
5,436,724	7.9	1.6	5,475,131	8.6	0.7	5,792,333	9.1	5.8
128,524	0.2	△ 16.7	85,946	0.1	△ 33.1	112,989	0.2	31.5
—	—	—	—	—	—	—	—	—
12,662,067	18.5	17.2	7,527,682	11.8	△ 40.5	6,928,809	10.9	△ 8.0
4,717,839	6.9	0.4	2,088,852	3.3	△ 55.7	1,312,758	2.1	△ 37.2
7,944,228	11.6	31.2	5,385,471	8.4	△ 32.2	5,616,051	8.8	4.3
—	—	△ 100.0	53,359	0.1	—	—	—	△ 100.0
954,110	1.4	△ 63.0	1,947,831	3.1	104.2	2,115,322	3.3	8.6

## (5) 平成30年度普通会計決算額及び財政力指数26市比較

市 名	歳入(千円)	歳出(千円)	差引(千円)	歳出1人当たり(円)	財政力指数
<b>武 蔵 野 市</b>	<b>66,478,882</b>	<b>63,655,609</b>	<b>2,823,273</b>	<b>434,809</b>	<b>1.522</b>
八 王 子 市	200,598,157	196,331,449	4,266,708	349,059	0.950
立 川 市	78,902,639	74,153,681	4,748,958	403,399	1.175
三 鷹 市	69,517,944	67,614,887	1,903,057	361,193	1.172
青 梅 市	51,420,145	50,493,734	926,411	376,577	0.875
府 中 市	102,394,160	98,894,609	3,499,551	380,348	1.215
昭 島 市	44,767,718	42,856,013	1,911,705	378,537	0.979
調 布 市	95,256,222	90,650,376	4,605,846	385,469	1.222
町 田 市	153,406,933	150,901,331	2,505,602	352,010	0.979
小 金 井 市	47,375,675	45,561,171	1,814,504	375,165	1.048
小 平 市	66,309,724	64,314,417	1,995,307	332,209	0.976
日 野 市	70,562,284	68,772,773	1,789,511	370,957	0.973
東 村 山 市	56,003,282	53,754,570	2,248,712	356,489	0.815
国 分 寺 市	46,589,221	45,291,140	1,298,081	366,170	1.022
国 立 市	31,626,938	30,974,634	652,304	407,357	1.027
福 生 市	24,950,685	24,503,727	446,958	420,715	0.780
狛 江 市	29,696,799	28,542,576	1,154,223	346,050	0.886
東 大 和 市	32,418,382	30,870,974	1,547,408	360,790	0.861
清 瀬 市	31,024,966	30,173,482	851,484	403,729	0.688
東 久 留 米 市	43,066,758	41,059,311	2,007,447	351,247	0.841
武 蔵 村 山 市	28,347,714	27,520,124	827,590	379,347	0.834
多 摩 市	54,929,814	53,584,629	1,345,185	360,245	1.132
稲 城 市	34,626,957	33,680,890	946,067	371,815	0.957
羽 村 市	23,468,538	22,897,901	570,637	411,781	0.999
あ き る 野 市	29,524,954	29,201,916	323,038	361,182	0.737
西 東 京 市	75,743,341	74,451,164	1,292,177	367,085	0.907

資料:財務部 財政課

(注)1 普通会計は公営事業会計を除き、各会計間の重複額等を控除した純計。

2 歳出1人当たり欄に使用した人口は、平成31年1月1日現在の住民基本台帳人口による。

3 財政力指数は(基準財政収入額)÷(基準財政需要額)の前3か年平均(当該年度含む)。

(6)市債の現況

(単位:千円)

(30年度)

種 別	平成30年度末 現 在 高	借 入 先					
		財政融資	ゆうちょ 銀 行	かんぽ 生命保険	都振興基金	都振興協会	金融機構
<b>総 額</b>	<b>22,584,218</b>	<b>7,266,027</b>	<b>14,681</b>	<b>2,014,252</b>	<b>3,964,437</b>	<b>2,142,175</b>	<b>7,182,646</b>
一 般 会 計	14,285,458	6,052,248	14,681	1,980,754	3,863,000	2,142,175	232,600
総務管理債	271,934	-	-	-	247,087	24,847	-
市民施設債	1,391,192	-	-	-	130,863	1,260,329	-
児童福祉債	198,754	-	-	-	198,754	-	-
衛生債	1,775,452	1,775,452	-	-	-	-	-
土木管理債	375,021	-	-	-	375,021	-	-
都市計画債	1,244,152	203,338	14,681	14,068	615,166	396,899	-
公営住宅債	210,876	173,935	-	-	-	36,941	-
公園債	4,718,842	3,459,009	-	540,770	349,710	369,353	-
消防債	85,306	-	-	-	-	8,706	76,600
義務教育債	973,576	62,175	-	556,517	309,784	45,100	-
教育施設債	1,792,615	-	-	-	1,636,615	-	156,000
減税補てん債	1,247,738	378,339	-	869,399	-	-	-
特 別 会 計	8,298,760	1,213,779	-	33,498	101,437	-	6,950,046
下水道事業債	8,298,760	1,213,779	-	33,498	101,437	-	6,950,046

資料:財務部 財政課

4 税 政

(1) 税目別納税義務者数、調定額及び収納額の推移  
ア 27年度

税 目	予算現額 (千円)	調定額 (千円)	収入済額 (千円)	収入 割合 (%)	納税義務 者数(人)	調 定			
						前年度比 (%)	義務者1人 当たり(円)	住民1人 当たり(円)	1世帯当たり (円)
<b>市 税</b>	<b>39,327,000</b>	<b>41,033,874</b>	<b>39,828,735</b>	<b>97.1</b>	…	<b>1.8</b>	…	<b>288,690</b>	<b>555,165</b>
現年課税分	38,948,200	39,561,447	39,366,096	99.5	…	2.6	…	278,331	535,243
滞納繰越分	378,800	1,472,427	462,639	31.4	…	△ 14.6	…	10,359	19,921
市 民 税	19,993,000	21,262,088	20,352,932	95.7	…	2.4	…	149,588	287,664
個 人	16,721,000	17,740,812	16,868,756	95.1	…	1.7	…	124,814	240,023
現年課税分	16,480,000	16,697,288	16,562,728	99.2	…	3.1	…	117,472	225,905
普通徴収	…	5,379,013	5,249,717	97.6	33,418	△ 0.8	160,962	37,844	72,775
給与特別徴収	…	10,887,308	10,882,044	100.0	45,592	5.5	238,799	76,597	147,299
年金特別徴収	…	430,967	430,967	100	4,075	△ 6.1	105,759	3,032	5,831
滞納繰越分	241,000	1,043,524	306,028	29.3	…	△ 15.8	…	7,342	14,118
法 人	3,272,000	3,521,276	3,484,176	98.9	…	5.7	…	24,774	47,641
現年課税分	3,263,000	3,479,143	3,473,416	99.8	7,284	6.3	477,642	24,477	47,071
滞納繰越分	9,000	42,133	10,760	25.5	…	△ 25.9	…	296	570
固 定 資 産 税	15,260,000	15,588,336	15,342,831	98.4	…	1.5	…	109,670	210,901
純固定資産税	14,635,000	14,962,571	14,717,066	98.4	…	1.6	…	105,268	202,435
現年課税分	14,527,000	14,640,964	14,595,321	99.7	48,248	1.9	303,452	103,005	198,084
土地家屋	13,083,000	13,181,968	13,137,771	99.7	45,816	1.7	287,715	92,741	178,344
土地	…	8,374,509	8,346,431	99.7	35,968	2.0	232,832	58,918	113,302
家屋	…	4,807,459	4,791,340	99.7	38,745	1.3	124,079	33,822	65,042
償却資産	1,444,000	1,458,996	1,457,550	99.9	2,432	3.3	599,916	10,265	19,739
滞納繰越分	108,000	321,607	121,745	37.9	…	△ 9.7	…	2,263	4,351
交 付 金	625,000	625,765	625,765	100	…	△ 0.7	…	4,403	8,466
交付金	625,000	625,765	625,765	100	…	△ 0.7	…	4,403	8,466
軽自動車税	35,200	43,771	38,278	87.5	…	△ 0.3	…	308	592
現年課税分	34,200	37,847	36,694	97.0	10,740	2.3	3,524	266	512
滞納繰越分	1,000	5,924	1,584	26.7	…	△ 13.9	…	42	80
市たばこ税	966,000	995,458	995,458	100	7	△ 2.4	…	7,003	13,468
現年課税分	966,000	995,458	995,458	100	7	△ 2.4	…	7,003	13,468
滞納繰越分	—	—	—	—	—	—	—	—	—
入 湯 税	—	—	—	—	—	—	—	—	—
現年課税分	—	—	—	—	—	—	—	—	—
滞納繰越分	—	—	—	—	—	—	—	—	—
事 業 所 税	607,000	618,488	618,488	100	160	0.0	3,865,550	4,351	8,368
現年課税分	607,000	618,488	618,488	100	160	0.0	3,865,550	4,351	8,368
滞納繰越分	—	—	—	—	—	—	—	—	—
都 市 計 画 税	2,465,800	2,525,733	2,480,748	98.2	…	1.8	…	17,770	34,172
現年課税分	2,446,000	2,466,494	2,458,226	99.7	45,813	2.2	53,838	17,353	33,370
土地	…	1,739,781	1,733,949	99.7	35,965	2.4	48,374	12,240	23,538
家屋	…	726,713	724,277	99.7	38,743	1.5	18,757	5,113	9,832
滞納繰越分	19,800	59,239	22,522	38.0	…	△ 10.1	…	417	801

資料: 財務部 市民税課

(注) 1 当該年度決算額による。

2 「収入済額」は、還付未済額を含む。

3 「軽自動車税」の「納税義務者数」は課税台数である。

4 負担額算出の基礎とした人口、世帯は当該年度の初日の属する年の1月1日現在の住民基本台帳人口による。  
(外国人住民を含む)

5 年金特別徴収の納税義務者数は、納税方法が年金天引きのみの人数である。

イ 28年度

税 目	予算現額 (千円)	調定額 (千円)	収入済額 (千円)	収入 割合 (%)	納税義務 者数(人)	調 定			
						前年度比 (%)	義務者1人 当たり(円)	住民1人 当たり(円)	1世帯当たり (円)
<b>市 税</b>	<b>40,072,900</b>	<b>41,291,239</b>	<b>40,360,924</b>	<b>97.7</b>	…	<b>0.6</b>	…	<b>288,222</b>	<b>552,879</b>
現年課税分	39,732,700	40,178,323	40,028,377	99.6	…	1.6	…	280,453	537,978
滞納繰越分	340,200	1,112,916	332,547	29.9	…	△ 24.4	…	7,768	14,902
市 民 税	20,434,500	21,351,436	20,649,201	96.7	…	0.4	…	149,038	285,890
個 人	17,283,500	18,118,665	17,449,003	96.3	…	2.1	…	126,472	242,604
現年課税分	17,055,500	17,318,070	17,211,134	99.4	…	3.7	…	120,884	231,885
普通徴収	…	5,520,722	5,418,551	98.1	32,745	2.6	168,597	38,536	73,921
給与特別徴収	…	11,364,319	11,359,554	100.0	47,641	4.4	238,541	79,325	152,165
年金特別徴収	…	433,029	433,029	100	4,085	0.5	106,005	3,023	5,798
滞納繰越分	228,000	800,595	237,869	29.7	…	△ 23.3	…	5,588	10,720
法 人	3,151,000	3,232,771	3,200,198	99.0	…	△ 8.2	…	22,565	43,286
現年課税分	3,144,000	3,202,833	3,193,639	99.7	7,378	△ 7.9	434,106	22,356	42,885
滞納繰越分	7,000	29,938	6,559	21.9	…	△ 28.9	…	209	401
固定資産税	15,486,400	15,718,388	15,530,161	98.8	…	0.8	…	109,718	210,465
純固定資産税	14,879,400	15,111,338	14,923,110	98.8	…	1.0	…	105,480	202,337
現年課税分	14,791,000	14,876,955	14,849,567	99.8	48,613	1.6	306,028	103,844	199,199
土地家屋	13,358,000	13,440,011	13,414,001	99.8	46,130	2.0	291,351	93,814	179,958
土地	…	8,459,573	8,443,201	99.8	36,317	1.0	232,937	59,050	113,272
家屋	…	4,980,438	4,970,800	99.8	39,104	3.6	127,364	34,765	66,687
償却資産	1,433,000	1,436,944	1,435,566	99.9	2,483	△ 1.5	578,713	10,030	19,240
滞納繰越分	88,400	234,383	73,543	31.4	…	△ 27.1	…	1,636	3,138
交 付 金	607,000	607,051	607,051	100	…	△ 3.0	…	4,237	8,128
交 付 金	607,000	607,051	607,051	100	…	△ 3.0	…	4,237	8,128
軽自動車税	46,200	52,966	47,778	90.2	…	21.0	…	370	709
現年課税分	45,200	48,351	46,759	96.7	10,624	27.8	4,551	338	647
滞納繰越分	1,000	4,615	1,019	22.1	…	△ 22.1	…	32	62
市たばこ税	950,000	946,853	946,853	100	8	△ 4.9	…	6,609	12,678
現年課税分	950,000	946,853	946,853	100	8	△ 4.9	…	6,609	12,678
滞納繰越分	—	—	—	—	—	—	—	—	—
入 湯 税	—	—	—	—	—	—	—	—	—
現年課税分	—	—	—	—	—	—	—	—	—
滞納繰越分	—	—	—	—	—	—	—	—	—
事 業 所 税	658,000	680,797	680,797	100	154	10.1	4,420,760	4,752	9,116
現年課税分	658,000	680,797	680,797	100	154	10.1	4,420,760	4,752	9,116
滞納繰越分	—	—	—	—	—	—	—	—	—
都市計画税	2,497,800	2,540,798	2,506,134	98.6	…	0.6	…	17,735	34,021
現年課税分	2,482,000	2,497,413	2,492,577	99.8	46,128	1.3	54,141	17,432	33,440
土地	…	1,750,359	1,746,969	99.8	36,315	0.6	48,199	12,218	23,437
家屋	…	747,054	745,608	99.8	39,102	2.8	19,105	5,215	10,003
滞納繰越分	15,800	43,385	13,557	31.2	…	△ 26.8	…	303	581

資料:財務部 市民税課

(注)1 当該年度決算額による。

2 「収入済額」は、還付未済額を含む。

3 「軽自動車税」の「納税義務者数」は課税台数、「入湯税」の「納税義務者数」は納入義務者数である。

4 負担額算出の基礎とした人口、世帯は当該年度の初日の属する年の1月1日現在の住民基本台帳人口による。  
(外国人住民を含む)

5 年金特別徴収の納税義務者数は、納税方法が年金天引きのみの人数である。

(1) 税目別納税義務者数、調定額及び収納額の推移(続き)

ウ 29年度

税 目	予算現額 (千円)	調定額 (千円)	収入済額 (千円)	収入 割合 (%)	納税義務 者数(人)	調 定			
						前年度比 (%)	義務者1人 当たり(円)	住民1人 当たり(円)	1世帯当たり (円)
<b>市 税</b>	<b>39,818,040</b>	<b>40,762,505</b>	<b>40,023,929</b>	<b>98.2</b>	…	<b>△ 1.3</b>	…	<b>283,144</b>	<b>541,766</b>
現年課税分	39,590,460	39,983,150	39,851,411	99.7	…	△ 0.5	…	277,730	531,408
滞納繰越分	227,580	779,355	172,518	22.1	…	△ 30.0	…	5,414	10,358
市 民 税	20,318,500	21,006,615	20,480,801	97.5	…	△ 1.6	…	145,916	279,195
個 人	17,278,850	17,782,200	17,284,030	97.2	…	△ 1.9	…	123,518	236,340
現年課税分	17,124,100	17,247,555	17,157,580	99.5	…	△ 0.4	…	119,805	229,234
普通徴収	…	5,306,190	5,219,485	98.4	30,311	△ 3.9	175,058	36,858	70,524
給与特別徴収	…	11,493,772	11,490,502	100.0	50,938	1.1	225,642	79,838	152,761
年金特別徴収	…	447,593	447,593	100	4,352	3.4	102,848	3,109	5,949
滞納繰越分	154,750	534,644	126,450	23.7	…	△ 33.2	…	3,714	7,106
法 人	3,039,650	3,224,415	3,196,771	99.1	…	△ 0.3	…	22,397	42,855
現年課税分	3,034,000	3,196,717	3,192,976	99.9	7,585	△ 0.2	421,452	22,205	42,487
滞納繰越分	5,650	27,698	3,795	13.7	…	△ 7.5	…	192	368
固定資産税	15,464,845	15,649,984	15,474,137	98.9	…	△ 0.4	…	108,708	208,001
純固定資産税	14,864,845	15,049,390	14,873,543	98.8	…	△ 0.4	…	104,536	200,018
現年課税分	14,808,360	14,869,835	14,838,656	99.8	48,763	△ 0.0	304,941	103,289	197,632
土地家屋	13,426,000	13,484,814	13,455,233	99.8	46,251	0.3	291,557	93,668	179,224
土地	…	8,452,178	8,433,637	99.8	36,527	△ 0.1	231,395	58,710	112,336
家屋	…	5,032,636	5,021,596	99.8	39,273	1.0	128,145	34,958	66,888
償却資産	1,382,360	1,385,021	1,383,423	99.9	2,512	△ 3.6	551,362	9,621	18,408
滞納繰越分	56,485	179,555	34,887	19.4	…	△ 23.4	…	1,247	2,386
交付金	600,000	600,594	600,594	100	…	△ 1.1	…	4,172	7,982
交付金	600,000	600,594	600,594	100	…	△ 1.1	…	4,172	7,982
軽自動車税	47,850	53,790	48,931	91.0	…	1.6	…	374	715
現年課税分	47,000	49,292	47,936	97.2	10,408	1.9	4,736	342	655
滞納繰越分	850	4,498	995	22.1	…	△ 2.5	…	31	60
市たばこ税	880,000	888,879	888,879	100	8	△ 6.1	…	6,174	11,814
現年課税分	880,000	888,879	888,879	100	8	△ 6.1	…	6,174	11,814
滞納繰越分	—	—	—	—	—	—	—	—	—
入 湯 税	—	—	—	—	—	—	—	—	—
現年課税分	—	—	—	—	—	—	—	—	—
滞納繰越分	—	—	—	—	—	—	—	—	—
事 業 所 税	603,000	624,646	624,646	100	161	△ 8.2	3,879,789	4,339	8,302
現年課税分	603,000	624,646	624,646	100	161	△ 8.2	3,879,789	4,339	8,302
滞納繰越分	—	—	—	—	—	—	—	—	—
都 市 計 画 税	2,503,845	2,538,592	2,506,535	98.7	…	…	…	17,634	33,740
現年課税分	2,494,000	2,505,632	2,500,144	99.8	46,249	0.3	54,177	17,405	33,302
土地	…	1,749,861	1,746,028	99.8	36,525	△ 0.0	47,909	12,155	23,257
家屋	…	755,771	754,116	99.8	39,271	1.2	19,245	5,250	10,045
滞納繰越分	9,845	32,960	6,391	19.4	…	△ 24.0	…	229	438

資料:財務部 市民税課

(注)1 当該年度決算額による。

2 「収入済額」は、還付未済額を含む。

3 「軽自動車税」の「納税義務者数」は課税台数、「入湯税」の「納税義務者数」は納入義務者数である。

4 負担額算出の基礎とした人口、世帯は当該年度の初日の属する年の1月1日現在の住民基本台帳人口による。

(外国人住民を含む)

5 年金特別徴収の納税義務者数は、納税方法が年金天引きのみの人数である。

エ 30年度

税 目	予算現額 (千円)	調定額 (千円)	収入済額 (千円)	収入 割合 (%)	納税義務 者数(人)	調 定			
						前年度比 (%)	義務者1人 当たり(円)	住民1人 当たり(円)	1世帯当たり (円)
<b>市 税</b>	<b>40,618,900</b>	<b>41,264,470</b>	<b>40,813,468</b>	<b>98.9</b>	…	<b>1.2</b>	…	<b>284,775</b>	<b>543,519</b>
現年課税分	40,484,000	40,808,285	40,673,399	99.7	…	2.1	…	281,627	537,510
滞納繰越分	134,900	456,184	140,069	30.7	…	△ 41.5	…	3,148	6,009
市民税	20,550,800	20,954,445	20,681,697	98.7	…	△ 2.5	…	144,611	276,003
個人	17,440,500	17,913,469	17,669,827	98.6	…	0.7	…	123,625	235,949
現年課税分	17,368,200	17,666,648	17,575,812	99.5	…	2.4	…	121,921	232,698
普通徴収	…	5,302,764	5,216,630	98.4	30,240	△ 0.1	175,356	36,596	69,846
給与特別徴収	…	11,919,291	11,914,591	100.0	51,908	3.7	229,623	82,258	156,996
年金特別徴収	…	444,592	444,592	100.0	4,423	△ 0.7	100,518	3,068	5,856
滞納繰越分	72,300	246,821	94,015	38.1	…	△ 53.8	…	1,703	3,251
法人	3,110,300	3,040,976	3,011,870	99.0	…	△ 5.7	…	20,986	40,054
現年課税分	3,106,000	3,016,196	3,009,555	99.8	7,790	△ 5.6	387,188	20,815	39,728
滞納繰越分	4,300	24,780	2,315	9.3	…	△ 10.5	…	171	326
固定資産税	15,991,700	16,128,148	15,981,077	99.1	…	3.1	…	111,304	212,433
純固定資産税	15,388,700	15,524,473	15,377,402	99.1	…	3.2	…	107,138	204,482
現年課税分	15,340,000	15,371,834	15,341,111	99.8	48,869	3.4	314,552	106,084	202,471
土地家屋	13,962,000	13,988,963	13,960,340	99.8	46,302	3.7	302,124	96,541	184,257
土地	…	8,934,488	8,916,207	99.8	36,749	5.7	243,122	61,659	117,681
家屋	…	5,054,475	5,044,133	99.8	39,403	0.4	128,276	34,882	66,575
償却資産	1,378,000	1,382,871	1,380,771	99.8	2,567	△ 0.2	538,711	9,543	18,215
滞納繰越分	48,700	152,639	36,291	23.8	…	△ 15.0	…	1,053	2,010
交付金	603,000	603,675	603,675	100.0	…	0.5	…	4,166	7,951
交付金	603,000	603,675	603,675	100.0	…	0.5	…	4,166	7,951
軽自動車税	48,800	54,441	49,748	91.4	…	1.2	…	376	717
現年課税分	48,000	50,227	48,858	97.3	10,222	1.9	4,914	347	662
滞納繰越分	800	4,213	890	21.1	…	△ 6.3	…	29	55
市たばこ税	817,000	878,320	878,320	100.0	7	△ 1.2	…	6,061	11,569
現年課税分	817,000	878,320	878,320	100.0	7	△ 1.2	…	6,061	11,569
滞納繰越分	—	—	—	—	—	—	—	—	—
入湯税	—	—	—	—	—	—	—	—	—
現年課税分	—	—	—	—	—	—	—	—	—
滞納繰越分	—	—	—	—	—	—	—	—	—
事業所税	606,500	618,771	618,771	100.0	156	△ 0.9	3,966,481	4,270	8,150
現年課税分	606,500	618,771	618,771	100.0	156	△ 0.9	3,966,481	4,270	8,150
滞納繰越分	—	—	—	—	—	—	—	—	—
都市計画税	2,604,100	2,630,345	2,603,855	99.0	…	…	…	18,153	34,646
現年課税分	2,595,300	2,602,614	2,597,297	99.8	46,300	3.9	56,212	17,961	34,281
土地	…	1,849,000	1,845,224	99.8	36,747	5.7	50,317	12,760	24,354
家屋	…	753,614	752,073	99.8	39,401	△ 0.3	19,127	5,201	9,926
滞納繰越分	8,800	27,731	6,558	23.6	…	△ 15.9	…	191	365

資料:財務部 市民税課

(注)1 当該年度決算額による。

2 「収入済額」は、還付未済額を含む。

3 「軽自動車税」の「納税義務者数」は課税台数、「入湯税」の「納税義務者数」は納入義務者数である。

4 負担額算出の基礎とした人口、世帯は当該年度の初日の属する年の1月1日現在の住民基本台帳人口による。

(外国人住民を含む)

5 年金特別徴収の納税義務者数は、納税方法が年金天引きのみの人数である。

(2) 平成30年度市税調定額(現年課税分)26市比較

(単位:千円)

市名	人口	総計		市 民			
				個 人		法 人	
		住民1人 当たり(円)	住民1人 当たり(円)	住民1人 当たり(円)	住民1人 当たり(円)	住民1人 当たり(円)	住民1人 当たり(円)
<b>武蔵野市</b>	<b>144,902</b>	<b>40,808,285</b>	<b>281,627</b>	<b>17,666,648</b>	<b>121,921</b>	<b>3,016,196</b>	<b>20,815</b>
八王子市	563,178	90,529,658	160,748	36,578,196	64,950	5,373,771	9,542
立川市	182,658	40,267,519	220,453	13,222,391	72,389	4,945,115	27,073
三鷹市	186,375	38,291,990	205,457	18,020,684	96,690	2,608,919	13,998
青梅市	135,248	19,831,702	146,632	7,739,806	57,227	1,077,626	7,968
府中市	258,654	52,740,195	203,902	20,203,774	78,111	5,794,675	22,403
昭島市	113,244	19,822,159	175,039	7,036,324	62,134	1,740,171	15,367
調布市	232,473	44,355,529	190,799	20,336,726	87,480	2,537,212	10,914
町田市	428,742	68,341,358	159,400	30,860,894	71,980	3,560,752	8,305
小金井市	120,268	21,433,030	178,211	10,804,250	89,835	773,348	6,430
小平市	191,308	31,614,830	165,256	13,948,005	72,909	2,497,891	13,057
日野市	184,667	30,885,873	167,252	13,283,649	71,933	2,217,807	12,010
東村山市	151,018	20,942,029	138,672	9,467,174	62,689	922,805	6,111
国分寺市	121,673	23,023,865	189,227	11,183,121	91,911	1,077,419	8,855
国立市	75,723	15,067,055	198,976	7,045,688	93,046	562,056	7,423
福生市	58,384	7,989,965	136,852	3,412,382	58,447	331,379	5,676
狛江市	81,788	12,511,360	152,973	6,609,459	80,812	354,747	4,337
東大和市	85,718	12,791,341	149,226	5,373,942	62,693	645,034	7,525
清瀬市	74,845	9,619,805	128,530	4,483,331	59,902	388,963	5,197
東久留米市	116,830	17,084,080	146,230	7,720,429	66,083	637,911	5,460
武蔵村山市	72,489	10,248,231	141,376	3,728,044	51,429	495,511	6,836
多摩市	148,724	29,283,503	196,898	10,660,795	71,682	2,181,747	14,670
稲城市	89,915	15,478,705	172,148	7,024,308	78,122	572,616	6,368
羽村市	55,870	10,534,500	188,554	3,543,688	63,427	956,636	17,123
あきる野市	80,985	10,735,792	132,565	4,498,282	55,545	387,320	4,783
西東京市	201,058	32,095,533	159,633	15,150,589	75,354	1,465,881	7,291

資料:財務部 市民税課

(注)1人口は平成30年1月1日現在の住民基本台帳人口による(外国人含む)。

2 各表中個々の数値を四捨五入しているため、内訳数値の計及び総計が一致しない事がある。



(次ページに続く)

税		固 定 資 産 税					
計		純 固 定 資 産 税		償 却 資 産			
	住 民 1 人 当 たり(円)	土 地	家 屋				住 民 1 人 当 たり(円)
		住 民 1 人 当 たり(円)	住 民 1 人 当 たり(円)				
<b>20,682,844</b>	<b>142,737</b>	<b>8,934,488</b>	<b>61,659</b>	<b>5,054,475</b>	<b>34,882</b>	<b>1,382,871</b>	<b>9,543</b>
41,951,967	74,491	14,236,985	25,280	16,269,005	28,888	4,282,313	7,604
18,167,506	99,462	8,835,012	48,369	6,137,849	33,603	2,157,674	11,813
20,629,603	110,689	7,348,984	39,431	4,653,587	24,969	1,493,890	8,016
8,817,432	65,195	3,809,390	28,166	3,515,012	25,989	1,033,366	7,641
25,998,448	100,514	10,487,134	40,545	8,288,683	32,045	2,731,205	10,559
8,776,495	77,501	4,037,309	35,651	3,137,459	27,705	1,174,850	10,375
22,873,939	98,394	8,150,432	35,060	6,327,725	27,219	1,503,526	6,468
34,421,646	80,285	11,791,809	27,503	10,630,251	24,794	2,710,012	6,321
11,577,598	96,265	4,121,832	34,272	2,717,376	22,594	496,068	4,125
16,445,896	85,966	6,374,713	33,322	4,096,888	21,415	965,048	5,044
15,501,456	83,943	5,504,946	29,810	4,647,851	25,169	1,542,509	8,353
10,389,978	68,800	3,572,757	23,658	2,996,738	19,844	682,987	4,523
12,260,541	100,766	4,140,736	34,032	3,143,317	25,834	627,450	5,157
7,607,744	100,468	2,943,333	38,870	2,129,192	28,118	485,994	6,418
3,743,761	64,123	1,553,073	26,601	1,262,325	21,621	271,626	4,652
6,964,205	85,149	2,223,652	27,188	1,617,239	19,774	282,362	3,452
6,018,976	70,218	2,300,399	26,837	1,857,344	21,668	461,990	5,390
4,872,294	65,098	1,654,011	22,099	1,391,059	18,586	301,691	4,031
8,358,340	71,543	3,544,278	30,337	2,417,412	20,692	557,045	4,768
4,223,555	58,265	2,250,565	31,047	1,577,740	21,765	397,982	5,490
12,842,541	86,352	4,350,477	29,252	5,808,298	39,054	3,467,283	23,314
7,596,923	84,490	2,929,070	32,576	2,485,781	27,646	662,459	7,368
4,500,324	80,550	2,295,603	41,088	1,570,636	28,112	773,072	13,837
4,885,602	60,327	2,305,549	28,469	1,677,577	20,715	414,308	5,116
16,616,470	82,645	5,807,317	28,884	4,696,967	23,361	1,027,018	5,108

(前ページに続く)(単位:千円)

市名	固定資産税						軽自動車税		市たばこ税	
	純固定資産税		交付金・納付金		計		軽自動車税	市たばこ税		
	計	住民1人 当たり(円)	計	住民1人 当たり(円)	計	住民1人 当たり(円)				
<b>武蔵野市</b>	<b>15,371,835</b>	<b>106,084</b>	<b>603,675</b>	<b>4,166</b>	<b>15,975,509</b>	<b>110,250</b>	<b>50,227</b>	<b>347</b>	<b>878,320</b>	<b>6,061</b>
八王子市	34,788,304	61,771	880,319	1,563	35,668,623	63,335	715,671	1,271	3,182,156	5,650
立川市	17,130,534	93,785	498,003	2,726	17,628,538	96,511	185,071	1,013	1,243,809	6,809
三鷹市	13,496,460	72,416	331,168	1,777	13,827,628	74,193	97,676	524	748,121	4,014
青梅市	8,357,768	61,796	39,971	296	8,397,739	62,091	265,310	1,962	830,069	6,137
府中市	21,507,022	83,150	409,524	1,583	21,916,545	84,733	180,013	696	1,336,751	5,168
昭島市	8,349,619	73,731	296,234	2,616	8,642,852	76,321	123,461	1,090	745,987	6,587
調布市	15,981,683	68,746	938,695	4,038	16,920,378	72,784	124,291	535	1,216,140	5,231
町田市	25,132,072	58,618	575,178	1,342	25,707,250	59,960	439,675	1,025	2,140,298	4,992
小金井市	7,335,276	60,991	148,901	1,238	7,484,177	62,229	59,601	496	484,698	4,030
小平市	11,436,649	59,781	475,956	2,488	11,912,604	62,269	137,956	721	794,480	4,153
日野市	11,695,306	63,332	183,124	992	11,878,429	64,324	161,183	873	835,541	4,525
東村山市	7,252,482	48,024	735,128	4,868	7,987,610	52,892	136,153	902	668,758	4,428
国分寺市	7,911,503	65,023	140,885	1,158	8,052,387	66,181	67,534	555	775,018	6,370
国立市	5,558,519	73,406	196,606	2,596	5,755,125	76,002	45,728	604	386,490	5,104
福生市	3,087,024	52,874	61,603	1,055	3,148,627	53,930	89,496	1,533	407,060	6,972
狛江市	4,123,253	50,414	73,297	896	4,196,550	51,310	44,251	541	339,308	4,149
東大和市	4,619,732	53,895	558,467	6,515	5,178,199	60,410	105,488	1,231	514,664	6,004
清瀬市	3,346,761	44,716	259,122	3,462	3,605,882	48,178	69,943	935	354,716	4,739
東久留米市	6,518,735	55,797	224,123	1,918	6,742,858	57,715	104,405	894	557,949	4,776
武蔵村山市	4,226,287	58,302	322,126	4,444	4,548,413	62,746	141,395	1,951	467,963	6,456
多摩市	13,626,057	91,620	205,854	1,384	13,831,911	93,004	116,822	785	763,150	5,131
稲城市	6,077,310	67,589	84,784	943	6,162,094	68,532	70,244	781	400,776	4,457
羽村市	4,639,311	83,038	83,316	1,491	4,722,627	84,529	92,421	1,654	393,426	7,042
あきる野市	4,397,434	54,299	2,867	35	4,400,301	54,335	192,984	2,383	396,834	4,900
西東京市	11,531,302	57,353	417,638	2,077	11,948,940	59,430	114,795	571	944,768	4,699

(30年度)

そ の 他											
鉱産税		特別土地保有税		入湯税		事業所税 その他		都市計画税		計	
住民1人 当たり(円)		住民1人 当たり(円)		住民1人 当たり(円)		住民1人 当たり(円)		住民1人 当たり(円)		住民1人 当たり(円)	
-	-	-	-	-	-	618,771	4,270	2,602,614	17,961	4,149,932	28,640
-	-	-	-	-	-	2,074,201	3,683	6,937,040	12,318	12,909,068	22,922
-	-	-	-	-	-	-	-	3,042,596	16,657	4,471,476	24,480
-	-	-	-	2	0	378,659	2,032	2,610,303	14,006	3,834,760	20,576
2	0	-	-	6,744	50	-	-	1,514,406	11,197	2,616,531	19,346
-	-	-	-	-	-	-	-	3,308,437	12,791	4,825,201	18,655
-	-	-	-	-	-	-	-	1,533,364	13,540	2,402,811	21,218
-	-	-	-	-	-	-	-	3,220,782	13,854	4,561,212	19,620
-	-	-	-	6,461	15	833,573	1,944	4,792,456	11,178	8,212,462	19,155
-	-	-	-	-	-	-	-	1,826,956	15,191	2,371,254	19,716
-	-	-	-	-	-	-	-	2,323,895	12,147	3,256,330	17,021
-	-	-	-	-	-	-	-	2,509,264	13,588	3,505,988	18,985
-	-	-	-	-	-	-	-	1,759,530	11,651	2,564,441	16,981
-	-	-	-	-	-	-	-	1,868,385	15,356	2,710,937	22,281
-	-	-	-	-	-	-	-	1,271,969	16,798	1,704,186	22,506
-	-	-	-	-	-	-	-	601,021	10,294	1,097,578	18,799
-	-	-	-	-	-	-	-	967,046	11,824	1,350,605	16,513
-	-	-	-	-	-	-	-	974,016	11,363	1,594,167	18,598
-	-	-	-	-	-	-	-	716,970	9,579	1,141,629	15,253
-	-	-	-	-	-	-	-	1,320,528	11,303	1,982,882	16,972
-	-	-	-	0	0	-	-	866,905	11,959	1,476,263	20,365
-	-	-	-	-	-	-	-	1,729,078	11,626	2,609,051	17,543
-	-	-	-	-	-	-	-	1,248,666	13,887	1,719,687	19,126
-	-	-	-	-	-	-	-	825,702	14,779	1,311,549	23,475
-	-	-	-	11,119	137	-	-	848,951	10,483	1,449,888	17,903
-	-	-	-	-	-	-	-	2,470,561	12,288	3,530,123	17,558

(3) 令和元(平成31)年度個人市民税(所得割)課税標準段階別納税義務者等(当初課税分)

課税標準額の段階	給与所得者			営業等所得者			農業所得者		
	納税義務者(人)	総所得金額等(千円)	所得割額(千円)	納税義務者(人)	総所得金額等(千円)	所得割額(千円)	納税義務者(人)	総所得金額等(千円)	所得割額(千円)
10万円以下の金額	1,176	623,103	1,996	133	87,942	246	-	-	-
10万円を超え 100万円以下	10,958	14,470,558	371,463	892	1,195,461	25,691	-	-	-
100万円を超え 200万円以下	16,247	38,784,755	1,374,660	673	1,605,300	56,143	-	-	-
200万円を超え 300万円以下	11,055	40,255,669	1,549,305	417	1,481,582	58,811	-	-	-
300万円を超え 400万円以下	6,688	32,855,320	1,318,493	304	1,413,845	60,570	-	-	-
400万円を超え 550万円以下	5,771	37,163,917	1,546,854	244	1,479,956	66,384	-	-	-
550万円を超え 700万円以下	3,008	24,494,797	1,052,887	119	930,905	42,344	-	-	-
700万円を超え 1,000万円以下	3,377	35,245,701	1,597,423	129	1,312,785	61,084	-	-	-
1,000万円を 超える金額	3,873	83,176,893	4,152,183	294	8,204,862	423,000	-	-	-
<b>合 計</b>	<b>62,153</b>	<b>307,070,713</b>	<b>12,965,264</b>	<b>3,205</b>	<b>17,712,638</b>	<b>794,273</b>	-	-	-
所得別構成(%)	78.8%	79.7%	74.9%	4.1%	4.6%	4.6%	-	-	-

資料:財務部 市民税課

(注)「課税標準額の段階」は総所得金額、退職所得金額及び山林所得金額に係る課税標準額の合計額によって区分する。

その他の所得者			分離課税をした者			合 計			納税義務者の構成 (%)	所得割額の構成 (%)
納税義務者 (人)	総所得金額等 (千円)	所得割額 (千円)	納税義務者 (人)	総所得金額等 (千円)	所得割額 (千円)	納税義務者 (人)	総所得金額等 (千円)	所得割額 (千円)		
531	417,759	952	292	82,951	201,562	2,132	1,211,755	204,756	2.7%	1.2%
4,714	6,573,217	137,873	211	313,328	71,228	16,775	22,552,564	606,255	21.3%	3.5%
2,881	6,918,282	230,456	231	593,489	67,473	20,032	47,901,826	1,728,732	25.4%	10.0%
1,312	4,713,743	183,329	201	754,660	90,349	12,985	47,205,654	1,881,794	16.5%	10.9%
667	3,157,649	131,465	155	772,204	96,197	7,814	38,199,018	1,606,725	9.9%	9.3%
497	2,976,803	132,835	171	1,081,580	115,052	6,683	42,702,256	1,861,125	8.5%	10.7%
246	1,879,159	87,867	143	1,150,988	90,565	3,516	28,455,849	1,273,663	4.5%	7.4%
288	2,865,783	138,171	174	1,831,095	132,876	3,968	41,255,364	1,929,554	5.0%	11.1%
428	11,681,293	625,103	420	12,663,989	1,023,471	5,015	115,727,037	6,223,757	6.4%	35.9%
<b>11,564</b>	<b>41,183,688</b>	<b>1,668,051</b>	<b>1,998</b>	<b>19,244,284</b>	<b>1,888,773</b>	<b>78,920</b>	<b>385,211,323</b>	<b>17,316,361</b>	<b>100.0%</b>	<b>100.0%</b>
14.7%	10.7%	9.6%	2.5%	5.0%	10.9%	100.0%	100.0%	100.0%		

(4) 税目別市税滞納額の推移

(単位:円、件)

税 目 別		26		27	
		税額	件数	税額	件数
総 計	現 年 度	282,566,144	23,988	194,941,434	12,235
	滞 納 繰 越	1,193,606,865	32,707	918,878,790	19,811
	合 計	1,476,173,009	56,695	1,113,820,224	32,046
市 民 税	現 年 度	200,348,222	12,195	140,094,548	10,423
	個 人	188,518,549	11,958	134,417,506	10,214
	普通徴収	181,985,925	7,611	129,159,390	5,976
	特別徴収	6,532,624	4,347	5,258,116	4,238
	法 人	11,829,673	237	5,677,042	209
	滞 納 繰 越	888,388,389	25,502	690,813,145	14,650
	合 計	1,088,736,611	37,697	830,907,693	25,073
固定資産税	現 年 度	68,339,633	11,116	45,450,400	1,539
	純固定資産税	68,339,633	11,116	45,450,400	1,539
	交 付 金	—	—	—	—
	滞 納 繰 越	253,788,978	5,018	189,405,722	3,466
合 計	322,128,611	16,134	234,856,122	5,005	
軽自動車税	現 年 度	1,444,472	677	1,163,600	273
	滞 納 繰 越	4,515,603	2,187	3,487,767	1,695
	合 計	5,960,075	2,864	4,651,367	1,968
市たばこ税	現 年 度	—	—	—	—
	滞 納 繰 越	—	—	—	—
	合 計	—	—	—	—
入 湯 税	現 年 度	—	—	—	—
	滞 納 繰 越	—	—	—	—
	合 計	—	—	—	—
事 業 所 税	現 年 度	—	—	—	—
	滞 納 繰 越	—	—	—	—
	合 計	—	—	—	—
都市計画税	現 年 度	12,433,817	(11,067)	8,232,886	(1,394)
	滞 納 繰 越	46,913,895	(4,820)	35,172,156	(3,356)
	合 計	59,347,712	(15,887)	43,405,042	(4,750)

資料:財務部 納税課

(注)1 件数は各期延べ件数。

2 件数欄中( )は固定資産税と併課した都市計画税の件数。

(年度)					
28		29		30	
税額	件数	税額	件数	税額	件数
<b>149,871,519</b>	<b>6,884</b>	<b>131,771,273</b>	<b>5,541</b>	<b>134,653,349</b>	<b>5,160</b>
<b>705,232,260</b>	<b>15,382</b>	<b>532,866,455</b>	<b>10,252</b>	<b>226,865,777</b>	<b>6,655</b>
<b>855,103,779</b>	<b>22,266</b>	<b>664,637,728</b>	<b>15,793</b>	<b>361,519,126</b>	<b>11,815</b>
116,143,079	5,139	93,750,889	3,815	97,260,033	3,905
106,949,279	4,714	90,009,389	3,743	90,619,050	3,821
102,180,949	4,088	86,704,681	3,234	85,918,283	3,259
4,768,330	626	3,304,708	509	4,700,767	562
9,193,800	425	3,741,500	72	6,640,983	84
518,419,771	11,978	386,387,373	7,754	129,078,626	4,630
634,562,850	17,117	480,138,262	11,569	226,338,659	8,535
27,311,097	1,279	31,172,702	1,321	30,710,869	875
27,311,097	1,279	31,172,702	1,321	30,710,869	875
—	—	—	—	—	—
155,028,318	2,233	121,315,912	1,609	80,318,956	1,034
182,339,415	3,512	152,488,614	2,930	111,029,825	1,909
1,595,506	466	1,356,133	405	1,367,900	380
2,964,067	1,171	2,889,225	889	2,799,872	991
4,559,573	1,637	4,245,358	1,294	4,167,772	1,371
—	—	—	—	—	—
—	—	—	—	—	—
—	—	—	—	—	—
—	—	—	—	—	—
—	—	—	—	—	—
—	—	—	—	—	—
—	—	—	—	—	—
—	—	—	—	—	—
—	—	—	—	—	—
—	—	—	—	—	—
4,821,837	(889)	5,491,549	(832)	5,314,547	(829)
28,820,104	(2,067)	22,273,945	(1,111)	14,668,323	(975)
33,641,941	(2,956)	27,765,494	(1,943)	19,982,870	(1,804)

(5)構造別、用途別建物の棟数、床面積及び決定価額

(31.1.1)

用途別	木造家屋							
	棟数		床面積		決定価額		1㎡当たり価格	
	計	免税点以上	計(㎡)	免税点以上(㎡)	計(千円)	免税点以上(千円)	計(円)	免税点以上(円)
<b>総計</b>	<b>19,630</b>	<b>19,424</b>	<b>2,324,344</b>	<b>2,317,191</b>	<b>67,569,735</b>	<b>67,552,986</b>	<b>29,070</b>	<b>29,153</b>
専用住宅	16,045	15,942	1,860,999	1,856,614	56,314,127	56,302,662	30,260	30,325
共同住宅・宿舎	2,100	2,100	339,598	339,598	9,642,540	9,642,540	28,394	28,394
併用住宅	882	834	90,777	89,063	1,000,278	996,522	11,019	11,189
旅館・料亭・ホテル	5	5	1,169	1,169	24,839	24,839	21,248	21,248
事務所・銀行・店舗	172	136	17,247	16,807	459,398	458,740	26,636	27,295
劇場・病院	8	8	1,067	1,067	37,160	37,160	34,827	34,827
工場・倉庫	79	69	5,886	5,493	48,962	48,417	8,318	8,814
土蔵	11	11	582	582	4,306	4,306	7,399	7,399
附属家	328	319	7,019	6,798	38,125	37,800	5,432	5,560
用途別	木造家屋以外の家屋							
	棟数		床面積		決定価額		1㎡当たり価格	
	計	免税点以上	計(㎡)	免税点以上(㎡)	計(千円)	免税点以上(千円)	計(円)	免税点以上(円)
<b>総計</b>	<b>8,047</b>	<b>8,039</b>	<b>4,842,475</b>	<b>4,842,273</b>	<b>320,292,886</b>	<b>320,290,910</b>	<b>66,142</b>	<b>66,145</b>
事務所・店舗・百貨店	1,077	1,077	1,369,177	1,369,152	98,124,310	98,124,179	71,667	71,668
住宅・アパート	6,461	6,458	3,232,779	3,232,759	208,692,475	208,691,513	64,555	64,555
病院・ホテル	39	39	89,580	89,580	7,153,609	7,153,609	79,857	79,857
工場・倉庫・市場	220	219	128,363	128,268	5,189,957	5,189,461	40,432	40,458
その他	250	246	22,576	22,514	1,132,535	1,132,148	50,165	50,286

資料:財務部 資産税課(固定資産概要調書)



(6) 地目別地積、評価額及び課税標準額

地目別	地積			評価額		免税点以上の課税標準額(千円)	1㎡当たりの評価額		免税点以上の1㎡当たりの平均課税標準額(円)
	総地積(㎡)	評価地積(㎡)	免税点以上の地積(㎡)	総額(千円)	免税点以上の評価額(千円)		平均(円)	最高(円)	
<b>総計</b>	<b>10,249,697</b>	<b>6,779,195</b>	<b>6,767,442</b>	<b>2,298,622,184</b>	<b>2,298,540,104</b>	<b>660,591,299</b>	<b>339,070</b>	<b>4,163,300</b>	<b>97,613</b>
畑	291,949	279,488	268,307	6,320,935	6,319,314	2,509,204	234,218	387,350	9,352
宅地	7,548,237	6,347,906	6,347,611	2,240,483,992	2,240,409,849	626,813,495	352,949	4,163,300	98,748
小規模住宅用地	4,978,236	4,978,236	4,977,961	1,584,638,166	1,584,568,197	262,199,564	318,313	3,233,892	52,672
一般住宅用地	333,978	333,978	333,968	106,851,268	106,848,689	35,375,636	319,935	929,773	105,925
非住宅用地	1,035,692	1,035,692	1,035,682	548,994,558	548,992,963	329,238,295	530,075	4,163,300	317,895
その他の宅地(非課税)	1,200,331	-	-	-	-	-	-	-	-
山林	180	180	180	27,876	27,876	17,735	154,867	154,869	98,528
雑種地	224,171	151,621	151,344	51,789,381	51,783,065	31,250,865	341,571	1,944,746	206,489
鉄軌道用地(単体)	41,271	41,176	41,176	6,108,579	6,108,579	3,665,782	148,353	495,000	89,027
鉄軌道用地(複合)	68,520	66,978	66,978	36,163,875	36,163,875	21,732,849	539,937	1,944,746	324,477
その他の雑種地	114,380	43,467	43,190	9,516,927	9,510,611	5,852,234	218,946	404,000	135,500
その他(非課税)	2,185,160	-	-	-	-	-	-	-	-

資料:財務部 資産税課

(7) 宅地の利用地区別地積、評価額及び課税標準額(法定免税点以上のもの)

利用地区別	地積(㎡)	構成比(%)	評価額(千円)	課税標準額(千円)	1㎡当たりの評価額(円)	
					平均	最高
<b>総計</b>	<b>6,347,611</b>	<b>100.0</b>	<b>2,240,409,849</b>	<b>626,813,495</b>	<b>352,953</b>	<b>4,163,300</b>
商業地区	612,956	9.6	476,698,431	220,278,519	777,704	4,163,300
高度商業地区	94,517	1.5	203,557,419	117,365,072	2,153,659	4,163,300
普通商業地区	518,439	8.1	273,141,012	102,913,447	526,853	1,493,324
住宅地区	5,557,528	87.6	1,716,653,167	377,572,712	308,888	760,320
併用住宅地区	550,511	8.7	199,360,985	59,172,295	362,138	760,320
普通住宅地区	5,007,017	78.9	1,517,292,182	318,400,417	303,033	611,230
工業地区	177,127	2.8	47,058,251	28,962,264	265,675	391,956

資料:財務部 資産税課

(8) 納税貯蓄組合の状況

ア 組合数及び加入者数

(31.3.31)

組 合 数	加入者数		
	計	個人	法人
45	943	644	299

資料:財務部 納税課

イ 納税状況

(単位:円)

(31.3.31)

税 目	調定額(A)	納期内納付額(B)	収入割合(B/A,%)
<b>総 計</b>	<b>1,543,433,800</b>	<b>1,537,569,300</b>	<b>99.62</b>
市民税・都民税(個人)	352,557,600	351,490,100	99.70
市民税(法人)	170,083,200	169,883,900	99.88
固定資産税・都市計画税	964,287,400	959,829,800	99.54
固定資産税(償却資産)	54,972,700	54,832,600	99.75
軽自動車税	1,532,900	1,532,900	100

資料:財務部 納税課

(9) 都民税調定額の推移

年 度	調定額(円)
26	11,559,967,027
27	11,754,219,056
28	12,005,967,434
29	11,781,845,552
30	11,869,814,407

資料:財務部 市民税課

## (10) 徴税費の推移

(単位:千円)

(年度)

区 分	26	27	28	29	30
市 税 総 収 入 ( A )	38,695,467	39,828,735	40,360,924	40,023,929	40,813,468
<b>徴 税 費 ( B )</b>	<b>719,246</b>	<b>723,623</b>	<b>757,617</b>	<b>716,956</b>	<b>694,890</b>
人 件 費	538,313	537,004	527,863	498,895	481,471
基 本 給	244,363	242,820	237,175	228,851	220,859
諸 手 当	212,599	210,013	202,752	183,895	177,373
超過勤務手当	51,609	48,425	40,946	27,203	22,857
税務特別手当	—	—	—	—	—
その他の手当	160,990	161,588	161,806	156,692	154,516
その他の人件費	81,351	84,171	87,936	86,149	83,239
需 用 費	116,856	123,866	121,933	125,926	118,491
旅 費	458	355	451	291	309
賃 金	5,223	7,719	9,108	8,364	7,793
そ の 他	111,175	115,792	112,374	117,271	110,389
報 償 金 等	1,466	1,266	1,173	1,073	973
納税貯蓄組合補助金	666	666	666	666	666
納 税 奨 励 金	—	—	—	—	—
そ の 他	800	600	507	407	307
そ の 他	62,611	61,487	106,648	91,062	93,955
関係収入(都税取扱費)(C)	222,484	234,728	233,370	239,064	243,201
純徴税費(B)-(C)=(D)	496,762	488,895	524,247	477,892	451,689
市 税 収 入 に 対 す る 徴 税 費 の 割 合 ( D ) / ( A ) %	1.3	1.2	1.3	1.2	1.1
徴 税 職 員 数	61	62	60	58	57
徴税職員1人当たり人口	2,304	2,293	2,388	2,482	2,542
徴税職員1人当たり世帯	1,198	1,192	1,245	1,297	1,332
住民1人当たり純徴税費(円)	3,535	3,440	3,659	3,320	3,117
1世帯当たり純徴税費(円)	6,797	6,614	7,020	6,352	5,949

資料:財務部 市民税課

(注)1 算出の基礎となる人口及び世帯は、当該年度の初日の属する年の1月1日現在の住民基本台帳人口による。

2 徴税職員数は各年度とも当該年度末日現在の職員数。

5 財 産

(1)用途別市有財産一覧表

(単位:㎡)

(31.4.1)

区 分	土地			建物		
	計	市有	借地	計	市有	借家
<b>総 数</b>	<b>1,029,020</b>	<b>606,383</b>	<b>422,637</b>	<b>344,228</b>	<b>328,955</b>	<b>15,273</b>
行 政 財 産	993,301	573,319	419,982	336,658	321,994	14,664
公 用 財 産	51,800	47,792	4,008	53,571	52,232	1,339
市 庁 舎	15,314	15,314	—	26,697	26,697	—
市 役 所 分 館	1,041	1,041	—	1,893	1,691	202
下 水 道 施 設	5,326	5,326	—	1,079	1,079	—
消 防 施 設	1,563	1,256	307	1,203	1,101	102
そ の 他 の 施 設	28,555	24,855	3,700	22,699	21,664	1,035
公 共 用 財 産	941,501	525,527	415,974	283,087	269,762	13,325
小 学 校	141,532	141,532	—	97,145	97,145	—
中 学 校	98,257	78,305	19,952	58,950	58,950	—
幼 稚 園	—	—	—	—	—	—
教 育 文 化 施 設	342,106	43,450	298,656	65,815	63,807	2,008
体 育 施 設	75,776	73,902	1,874	18,081	18,081	—
公 衆 ト イ レ	240	61	179	175	175	—
保 育 園	14,325	12,710	1,615	3,567	3,567	—
福 利 厚 生 施 設	28,853	12,262	16,591	26,217	17,271	8,945
市 営 住 宅	7,171	7,171	—	6,589	6,589	—
公 園	213,335	147,325	66,010	284	284	—
そ の 他 の 公 共 施 設	19,906	8,809	11,097	6,264	3,893	2,371
普 通 財 産	35,719	33,064	2,655	7,570	6,961	609
宅 地	3,719	3,719	—	1,218	1,218	—
そ の 他 の 施 設 用 地	24,110	21,455	2,655	6,352	5,743	609
代 替 用 地 等	7,890	7,890	—	—	—	—

資料:総合政策部 資産活用課

(注)1 小数点第1位を四捨五入。

2 計は小数点第2位までを合算後四捨五入。

(2) 市基金の状況

ア 積立基金

(単位:千円)

(30年度)

基金名	前年度末現在高	増	減	年度末現在高
財政調整基金	6,102,152	2,158	-	6,104,310
公共施設整備基金	13,847,401	1,101,035	177,717	14,770,719
学校施設整備基金	11,493,592	1,011,385	170,000	12,334,977
吉祥寺まちづくり基金	4,337,007	172,535	10,277	4,499,265
公園緑化基金	4,415,336	29,552	25,000	4,419,888
国際交流平和基金	212,618	53	63,700	148,971
市民たすけ合い基金	348,146	2,338	32,000	318,484
青少年善行表彰基金	9,096	1	350	8,747
高齢者住宅運営基金	526,082	53	53	526,082
職員能力開発基金	52,240	5	5,700	46,545
子ども文化・スポーツ・体験活動基金	71,220	57	6,323	64,954
下水道事業基金	710,898	31,061	-	741,959
介護給付費等準備基金	420,954	263,609	-	684,563

資料:財務部 財政課

イ その他の基金

(単位:千円)

(30年度)

基金名	前年度末現在高	増	減	年度末現在高
市民生活総合基金	60,000	28	28,028	32,000

資料:財務部 財政課

## 6 公共施設利用状況

### (1) 市民文化会館利用状況

#### ア 施設別利用件数及び開館日数

(年度、月)

種 別	26	27	28	29	30	30.4	5	6	7	8	9	10	11	12	31.1	2	3	30年度 施設別 利用率 (%)
開 館 日 数	308	307	—	294	308	26	26	26	27	26	26	26	26	24	24	24	27	
大 ホ ー ル	615	570	—	602	575	36	44	43	56	48	47	62	50	34	50	48	57	71.0%
小 ホ ー ル	706	723	—	661	777	67	64	70	72	60	55	75	65	62	59	56	72	90.3%
第1リハーサル室	528	508	—	467	549	33	48	60	48	35	41	65	48	53	37	35	46	62.6%
第2リハーサル室	424	429	—	477	450	28	33	31	48	32	37	56	41	20	32	39	53	52.0%
展 示 室 A	360	345	—	412	251	2	15	21	21	1	8	60	7	22	48	28	18	28.8%
展 示 室 B	333	291	—	406	239	2	15	15	21	—	5	60	5	22	48	28	18	27.4%
第 1 会 議 室	286	236	—	262	321	41	22	18	25	39	18	29	25	32	25	18	29	37.0%
第 2 会 議 室	329	259	—	283	316	35	27	20	31	17	26	33	19	28	29	12	39	36.4%
茶 室	151	148	—	175	214	16	13	28	13	6	27	22	14	15	20	17	23	24.3%
第 1 和 室	174	142	—	154	137	3	18	19	8	8	8	14	10	15	10	4	20	15.6%
第 2 和 室	168	129	—	158	145	7	17	19	8	4	17	15	8	17	11	5	17	16.5%
第 1 練 習 室	792	769	—	719	764	58	59	67	75	59	61	73	60	58	54	67	73	85.7%
第 2 練 習 室	570	593	—	640	658	56	53	56	71	53	49	58	48	61	56	48	49	74.3%
第 3 練 習 室	759	751	—	672	745	58	60	61	76	54	59	72	57	60	57	61	70	83.7%

資料: 市民部 市民活動推進課

(注) 各施設の使用単位は、1日を午前、午後、夜間の3回に分けている。

イ 大ホール催し物別利用件数

(年度、月)

種 別	26	27	28	29	30	30.4	5	6	7	8	9	10	11	12	31.1	2	3
<b>総 数</b>	<b>615</b>	<b>570</b>	<b>—</b>	<b>602</b>	<b>575</b>	<b>36</b>	<b>44</b>	<b>43</b>	<b>56</b>	<b>48</b>	<b>47</b>	<b>62</b>	<b>51</b>	<b>34</b>	<b>50</b>	<b>49</b>	<b>55</b>
映 画	4	3	—	7	2	—	—	—	—	—	—	—	—	2	—	—	—
演 劇	24	27	—	23	18	—	1	2	3	3	—	3	—	3	3	—	—
オーケストラ	91	81	—	117	100	7	16	19	—	2	8	9	12	8	6	5	8
オペラ	9	3	—	3	3	—	—	—	—	—	—	—	—	—	3	—	—
オムニバス	50	51	—	53	36	—	8	—	—	—	5	9	—	—	2	12	—
歌 謡	—	—	—	14	—	—	—	—	—	—	—	—	—	—	—	—	—
講演会・大会	62	49	—	49	63	6	7	4	6	4	3	8	3	4	15	2	1
古典芸能	16	3	—	3	9	—	—	—	—	—	—	3	3	—	—	3	—
室内楽・器楽	29	15	—	13	26	3	—	—	—	—	1	2	5	4	—	8	3
吹 奏 楽	49	73	—	64	58	3	6	4	12	1	8	4	—	3	2	4	11
声 楽 ・ 合 唱	81	85	—	61	64	6	6	5	5	—	—	10	5	9	—	4	14
人 形 劇	—	—	—	—	—	—	—	—	—	—	—	—	—	—	—	—	—
バレエ・ダンス	182	150	—	159	154	9	—	6	30	38	14	13	20	—	6	3	15
控 室	1	3	—	15	3	—	—	—	—	—	—	—	3	—	—	—	—
ポピュラー	11	12	—	15	24	—	—	3	—	—	8	—	—	—	7	3	3
民族音楽・舞踊	3	9	—	6	—	—	—	—	—	—	—	—	—	—	—	—	—
そ の 他	3	6	—	—	15	2	—	—	—	—	—	1	—	1	6	5	—

資料:市民部 市民活動推進課

(注) 各施設の使用単位は、1日を午前、午後、夜間の3回に分けている。

ウ 小ホール催し物別利用件数

(年度、月)

種 別	26	27	28	29	30	30.4	5	6	7	8	9	10	11	12	31.1	2	3
<b>総 数</b>	<b>706</b>	<b>723</b>	<b>—</b>	<b>661</b>	<b>777</b>	<b>67</b>	<b>64</b>	<b>70</b>	<b>72</b>	<b>60</b>	<b>55</b>	<b>72</b>	<b>65</b>	<b>62</b>	<b>59</b>	<b>56</b>	<b>75</b>
オーケストラ	10	7	—	5	14	—	—	—	4	—	—	—	2	—	—	6	2
オペラ	—	—	—	—	—	—	—	—	—	—	—	—	—	—	—	—	—
オムニバス	2	5	—	9	10	—	—	—	—	—	—	8	—	—	2	—	—
オルガン	151	142	—	198	184	4	12	13	22	41	10	19	3	5	11	14	30
古典芸能	—	—	—	—	—	—	—	—	—	—	—	—	—	—	—	—	—
室内楽・器楽	297	308	—	263	346	42	32	43	28	13	22	33	30	29	27	23	24
吹 奏 楽	16	11	—	19	16	—	—	3	3	2	—	1	—	4	1	2	—
声 楽 ・ 合 唱	135	159	—	95	131	21	14	8	7	4	14	9	18	20	—	5	11
控 室	66	69	—	48	58	—	6	—	—	—	9	2	12	—	15	6	8
ポピュラー	15	9	—	—	—	—	—	—	—	—	—	—	—	—	—	—	—
民族音楽・舞踊	12	10	—	15	10	—	—	3	5	—	—	—	—	2	—	—	—
民 謡	—	—	—	—	—	—	—	—	—	—	—	—	—	—	—	—	—
そ の 他	2	3	—	9	8	—	—	—	3	—	—	—	—	2	3	—	—

資料:市民部 市民活動推進課

(注) 各施設の使用単位は、1日を午前、午後、夜間の3回に分けている。

(2) 芸能劇場利用状況

ア 施設別利用件数及び開館日数

(年度、月)

種 別	26	27	28	29	30	30.4	5	6	7	8	9	10	11	12	31.1	2	3	
開館日数	308	308	307	305	308	26	26	26	27	26	26	26	26	24	24	24	27	
小劇場	利用件数	543	530	725	692	626	50	38	54	66	60	59	57	54	63	28	23	74
	利用率(%)	77.6	80.3	86.1	84.3	76.3	74.6	50.7	75.0	90.4	82.2	75.6	79.2	78.3	91.3	41.2	79.3	98.7
小ホール	利用件数	497	436	586	522	459	24	25	34	32	7	55	70	61	39	22	26	64
	利用率(%)	64.6	65.4	66.1	61.2	54.1	35.8	32.1	46.6	42.1	9.2	70.5	93.3	84.7	56.5	32.4	72.2	80.0

資料:市民部 市民活動推進課

(注) 1 各施設の使用単位は、1日を午前、午後、夜間の3回に分けている。

イ 小劇場催し物別利用件数

(年度、月)

種 別	26	27	28	29	30	30.4	5	6	7	8	9	10	11	12	31.1	2	3
総 数	543	530	725	692	626	50	38	54	66	60	59	57	54	63	28	23	74
映 画	16	6	—	—	4	—	—	—	—	—	—	4	—	—	—	—	—
演 劇	334	393	512	547	476	43	25	47	53	51	48	34	37	53	—	18	67
オムニバス	25	21	22	22	26	2	3	—	3	—	3	2	11	—	—	—	2
会議・研修会	—	—	—	—	—	—	—	—	—	—	—	—	—	—	—	—	—
歌 謡	9	5	8	12	9	—	3	—	—	—	—	3	3	—	—	—	—
講演会・大会	14	10	18	20	25	—	—	2	2	4	4	3	2	—	5	3	—
古典芸能	71	52	80	57	62	5	7	5	7	5	1	11	1	10	6	2	2
室内楽・器楽	—	—	—	—	—	—	—	—	—	—	—	—	—	—	—	—	—
声楽・合唱	—	—	—	—	—	—	—	—	—	—	—	—	—	—	—	—	—
人形劇	5	—	29	12	15	—	—	—	—	—	—	—	—	—	15	—	—
バレエ・ダンス	46	22	32	5	—	—	—	—	—	—	—	—	—	—	—	—	—
ポピュラー	—	—	—	—	—	—	—	—	—	—	—	—	—	—	—	—	—
民族音楽・舞踊	20	19	17	16	6	—	—	—	1	—	—	—	—	—	2	—	3
民 謡	—	—	—	—	—	—	—	—	—	—	—	—	—	—	—	—	—
そ の 他	3	2	7	1	3	—	—	—	—	—	3	—	—	—	—	—	—

資料:市民部 市民活動推進課

(注) 1 各施設の使用単位は、1日を午前、午後、夜間の3回に分けている。

ウ 小ホール催し物別利用件数

(年度、月)

種 別	26	27	28	29	30	30.4	5	6	7	8	9	10	11	12	31.1	2	3
総 数	497	436	586	522	459	24	25	34	32	7	55	70	61	39	22	26	64
会議・研修会	73	36	68	63	88	13	7	14	4	5	4	3	7	4	18	5	4
講演会・大会	4	1	41	7	7	1	2	2	1	—	—	—	—	—	—	—	1
展示会	375	361	462	404	334	8	14	16	25	—	49	65	52	29	—	19	57
ワークショップ	—	—	—	5	—	—	—	—	—	—	—	—	—	—	—	—	—
そ の 他	—	—	—	22	22	2	2	2	2	2	2	2	2	—	2	2	2
控 室	45	38	15	21	8	—	—	—	—	—	—	—	—	6	2	—	—

資料:市民部 市民活動推進課

(注) 1 各施設の使用単位は、1日を午前、午後、夜間の3回に分けている。



(3) 公会堂利用状況

ア 施設別利用件数及び開館日数

(年度、月)

種 別	26	27	28	29	30	30.4	5	6	7	8	9	10	11	12	31.1	2	3	30年度 施設別 利用率 (%)
開 館 日 数	308	308	308	308	308	26	26	26	26	27	26	26	26	24	24	24	27	
ホ ー ル	579	529	539	500	530	40	43	49	49	37	55	54	52	44	37	17	53	73.8
第 1 会 議 室	705	694	594	619	664	57	56	65	52	46	61	65	59	50	44	49	60	74.4
第 2 会 議 室	611	589	476	492	545	42	47	53	44	30	54	49	52	39	38	44	53	61.1
第 3 会 議 室	555	549	484	450	498	46	50	51	41	30	42	44	42	36	33	35	48	55.8
第 4 会 議 室	519	538	405	404	393	34	48	40	30	18	35	33	36	32	26	23	38	44.0
第 5 会 議 室	690	657	627	573	625	47	57	64	54	42	47	55	58	44	51	47	59	69.8
第 6 会 議 室	568	570	509	470	458	38	46	50	37	27	35	38	46	29	36	33	43	50.3
第 1 和 室	441	428	408	366	373	28	44	35	37	20	30	38	35	34	24	18	30	41.0
第 2 和 室	471	454	435	418	463	44	44	45	36	24	40	47	52	34	29	23	45	50.9

資料:市民部 市民活動推進課

(注)1 各施設の使用単位は、1日を午前、午後、夜間の3回に分けている。

イ ホール催し物別利用件数

(年度、月)

種 別	26	27	28	29	30	30.4	5	6	7	8	9	10	11	12	31.1	2	3
総 数	579	529	539	500	530	40	43	49	49	37	55	54	52	44	37	17	53
映 画	7	12	10	16	6	2	—	—	—	—	3	—	—	—	1	—	—
演 劇	14	21	5	16	5	—	2	—	—	3	—	—	—	—	—	—	—
オ ペ ラ	—	1	3	—	—	—	—	—	—	—	—	—	—	—	—	—	—
オ ム ニ バ ス	19	29	26	29	39	—	6	5	3	—	8	5	3	—	9	—	—
歌 謡	9	6	14	5	9	—	—	3	—	—	—	—	6	—	—	—	—
講 演 会 ・ 大 会	157	139	133	135	127	10	12	14	16	6	8	8	19	5	10	5	14
古 典 芸 能	74	72	48	48	45	4	4	7	4	1	2	7	7	1	6	1	1
室 内 楽 ・ 器 楽	143	127	150	125	137	13	7	12	20	11	14	16	8	17	8	4	7
吹 奏 楽	3	—	—	—	—	—	—	—	—	—	—	—	—	—	—	—	—
声 楽 ・ 合 唱	59	32	41	35	29	2	—	—	5	5	—	2	3	8	3	—	1
人 形 劇	—	—	—	—	—	—	—	—	—	—	—	—	—	—	—	—	—
バ レ エ ・ ダ ン ス	16	3	10	3	6	—	—	—	1	—	3	—	—	—	—	—	2
ポ ピ ュ ラ ー	44	63	41	43	79	3	—	3	—	11	12	5	3	10	—	7	25
民 族 音 楽 ・ 舞 踊	24	13	48	33	34	—	9	5	—	—	3	11	3	3	—	—	—
民 謡	—	—	—	—	—	—	—	—	—	—	—	—	—	—	—	—	—
ジ ャ ズ	9	8	6	9	12	6	3	—	—	—	—	—	—	—	—	—	3
そ の 他	1	3	4	3	2	—	—	—	—	—	2	—	—	—	—	—	—

資料:市民部 市民活動推進課

(注)1 各施設の使用単位は、1日を午前、午後、夜間の3回に分けている。

(4)スイングホール利用状況

ア 施設別利用件数及び開館日数

(年度、月)

種 別	26	27	28	29	30	30.4	5	6	7	8	9	10	11	12	31.1	2	3	30年度 施設別 利用率 (%)
開 館 日 数	308	308	308	308	308	26	26	26	26	27	26	26	26	24	24	24	27	
スイングホール	620	663	736	676	670	55	58	55	59	48	58	72	70	55	40	36	64	79.3
スカイルーム1	566	553	594	571	564	41	46	60	51	21	45	51	57	43	44	49	56	62.8
スカイルーム2	437	431	508	498	485	34	34	47	46	15	46	53	49	35	33	40	53	54.1
スカイルーム3	490	496	563	530	527	36	40	54	52	28	45	56	54	37	35	44	46	58.8
レインボーサロンA	447	472	501	505	482	35	42	44	45	22	41	37	42	41	43	45	45	55.5
レインボーサロンB	463	495	523	528	500	38	43	42	38	16	45	44	49	48	44	44	49	57.4

資料:市民部 市民活動推進課

(注)1各施設の使用単位は、1日を午前、午後、夜間の3回に分けている。

イ スイングホール催し物別利用件数

(年度、月)

種 別	26	27	28	29	30	30.4	5	6	7	8	9	10	11	12	31.1	2	3	
<b>総 数</b>	<b>620</b>	<b>663</b>	<b>736</b>	<b>676</b>	<b>670</b>	<b>55</b>	<b>58</b>	<b>55</b>	<b>59</b>	<b>48</b>	<b>58</b>	<b>72</b>	<b>70</b>	<b>55</b>	<b>40</b>	<b>36</b>	<b>64</b>	
映 画	4	6	7	5	18	1	—	6	2	4	1	—	3	—	1	—	—	
演 劇	—	16	15	27	28	—	2	—	—	—	—	20	3	3	—	—	—	
オーケストラ	1	6	2	—	2	—	—	2	—	—	—	—	—	—	—	—	—	
オペラ	—	—	—	3	—	—	—	—	—	—	—	—	—	—	—	—	—	
オムニバス	34	34	43	57	20	—	1	—	1	—	—	5	8	3	2	—	—	
会議・研修会	—	—	—	—	—	—	—	—	—	—	—	—	—	—	—	—	—	
歌 謡	11	6	3	6	8	—	2	3	—	—	—	3	—	—	—	—	—	
講演会・大会	129	134	95	118	109	—	6	15	7	2	2	18	29	9	5	7	9	
古典芸能	15	20	18	17	21	—	4	—	—	3	5	2	1	1	—	—	5	
室内楽・器楽	238	275	341	267	276	33	21	21	36	32	35	13	12	16	18	14	25	
吹 奏 楽	6	—	6	8	1	—	—	—	—	—	—	—	—	—	—	1	—	
声 楽 ・ 合 唱	66	52	85	74	72	3	6	3	7	1	9	5	4	5	8	6	15	
人 形 劇	—	—	—	—	—	—	—	—	—	—	—	—	—	—	—	—	—	
バレエ・ダンス	18	20	12	15	17	5	—	1	1	1	—	—	1	2	3	—	3	
ポピュラー	12	6	—	—	19	7	4	1	—	2	—	—	2	1	—	—	2	
民族音楽・舞踊	35	13	39	25	18	—	6	—	2	—	—	—	1	7	—	—	2	
ジャズ	51	68	70	52	61	6	6	3	3	3	6	6	6	8	3	8	3	
そ の 他	—	7	—	2	—	—	—	—	—	—	—	—	—	—	—	—	—	

資料:市民部 市民活動推進課

(注) 1各施設の使用単位は、1日を午前、午後、夜間の3回に分けている。

ウ レインボーサロン催し物別利用件数

(年度、月)

種別	26	27	28	29	30	30.4	5	6	7	8	9	10	11	12	31.1	2	3
総数	910	967	1,024	1,033	982	73	85	86	83	38	86	81	91	89	87	89	94
映画	-	-	-	-	-	-	-	-	-	-	-	-	-	-	-	-	-
オムニバス	32	12	18	15	12	-	-	-	-	-	-	-	12	-	-	-	-
会議・研修会	442	519	489	564	531	44	50	33	53	28	80	34	37	33	40	57	42
講演会・大会	123	146	129	159	150	11	15	20	21	5	1	12	7	11	8	10	29
展示会	-	2	97	-	-	-	-	-	-	-	-	-	-	-	-	-	-
控室	22	15	31	26	31	-	10	-	-	-	-	13	-	2	-	6	-
レセプション	291	273	260	269	258	18	10	33	9	5	5	22	35	43	39	16	23
その他	-	-	-	-	-	-	-	-	-	-	-	-	-	-	-	-	-

資料:市民部 市民活動推進課

(注) 1各施設の使用単位は、1日を午前、午後、夜間の3回に分けている。

(5) 吉祥寺美術館利用状況

ア 美術館入館者状況

(年度、月)

種別	26	27	28	29	30	30.4	5	6	7	8	9	10	11	12	31.1	2	3
開館日数	301	306	299	300	297	23	25	29	25	27	25	30	26	18	19	24	26
入館者数	27,484	53,688	60,857	23,551	38,171	4,800	6,756	3,166	3,376	2,176	2,288	5,486	3,966	470	1,848	2,833	1,006
1日平均入館者数	91	175	204	79	129	209	270	109	135	81	92	183	153	26	97	118	39

資料:市民部 市民活動推進課

(注) 1日平均入館者数は四捨五入。

イ 音楽室利用状況

(年度、月)

種別	26	27	28	29	30	30.4	5	6	7	8	9	10	11	12	31.1	2	3
開館日数	346	346	346	345	346	29	30	29	30	30	29	30	29	27	27	26	30
利用可能件数	1,036	1,036	1,035	1,033	1,035	87	90	87	90	90	87	90	87	80	79	78	90
利用件数	978	972	982	988	984	81	85	84	86	82	83	90	83	76	75	72	87
利用率(%)	94.4	93.8	94.9	95.6	95.1	93.1	94.4	96.6	95.6	91.1	95.4	100	95.4	95.0	94.9	92.3	96.7

資料:市民部 市民活動推進課

(注) 利用可能件数は、1日を午前、午後、夜間の3回に分けている。

(6) 松露庵利用状況

ア 利用件数及び開館日数

(年度、月)

種別	26	27	28	29	30	30.4	5	6	7	8	9	10	11	12	31.1	2	3
開館日数	308	308	307	308	308	26	26	26	27	26	26	26	26	24	24	24	27
利用可能件数	608	602	608	606	609	52	51	52	54	52	52	52	51	46	46	48	53
利用件数	200	244	251	258	288	23	20	21	26	24	31	33	24	21	20	17	28
利用率(%)	32.9	40.5	41.3	42.6	47.3	44.2	39.2	40.4	48.1	46.2	59.6	63.5	47.1	45.7	43.5	35.4	52.8

資料:市民部 市民活動推進課

(注) 利用可能件数は、1日を午前、午後の2回に分けている。

イ 催し物別利用件数

(年度、月)

種 別	26	27	28	29	30	30.4	5	6	7	8	9	10	11	12	31.1	2	3
<b>総 数</b>	<b>200</b>	<b>244</b>	<b>251</b>	<b>258</b>	<b>288</b>	<b>23</b>	<b>20</b>	<b>21</b>	<b>26</b>	<b>24</b>	<b>31</b>	<b>33</b>	<b>24</b>	<b>21</b>	<b>20</b>	<b>17</b>	<b>28</b>
古典芸能	12	12	11	11	12	2	2	—	—	—	2	2	2	—	—	—	2
会議・研修会	29	17	19	19	23	2	1	2	2	2	2	2	2	2	2	2	2
講演会・大会	39	80	15	30	30	—	3	7	6	6	2	3	2	1	—	—	—
茶 会	119	134	198	192	222	19	14	12	18	16	25	26	18	17	18	15	24
短歌・俳句・川柳	1	—	2	5	—	—	—	—	—	—	—	—	—	—	—	—	—
そ の 他	—	1	6	1	1	—	—	—	—	—	—	—	—	1	—	—	—

資料:市民部 市民活動推進課

(注) 各施設の使用単位は、1日を午前、午後の2回に分けている。

(7) 吉祥寺シアター利用状況

ア 施設別利用件数及び開館日数

(年度、月)

種 別	26	27	28	29	30	30.4	5	6	7	8	9	10	11	12	31.1	2	3	
開館日数	349	349	348	347	347	29	30	29	30	30	29	30	29	27	27	27	30	
劇 場	利用件数	964	951	930	925	951	72	81	87	81	78	87	84	90	78	69	57	87
	利用率(%)	99	99.1	99.4	100	100	100	100	100	100	100	100	100	100	100	100	100	100
	入場者数	52,339	54,905	46,760	44,874	49,713	4,356	5,320	4,991	4,861	4,325	4,266	2,934	4,397	2,697	5,429	1,588	4,549
けいこ場	利用件数	896	921	855	814	857	70	82	69	69	67	71	69	87	78	60	56	79
	利用率(%)	91.0	94.4	88.1	86.0	87.7	81.4	96.5	81.2	86.3	89.3	82.6	80.2	100	100	87.0	75.7	87.8

資料:市民部 市民活動推進課

(注) 各施設の使用単位は、1日を午前、午後、夜間の3回に分けている。

イ 劇場催し物別利用件数

(年度、月)

種 別	26	27	28	29	30	30.4	5	6	7	8	9	10	11	12	31.1	2	3
<b>総 数</b>	<b>964</b>	<b>951</b>	<b>930</b>	<b>925</b>	<b>951</b>	<b>72</b>	<b>81</b>	<b>87</b>	<b>81</b>	<b>78</b>	<b>87</b>	<b>84</b>	<b>90</b>	<b>78</b>	<b>69</b>	<b>57</b>	<b>87</b>
映 画	—	19	12	4	—	—	—	—	—	—	—	—	—	—	—	—	—
演 劇	904	795	813	786	807	63	75	87	81	69	75	66	72	69	69	12	69
講演会・大会	—	8	—	—	—	—	—	—	—	—	—	—	—	—	—	—	—
古典芸能	—	15	6	3	6	—	3	—	—	—	—	—	3	—	—	—	—
室内楽・器楽	9	—	15	3	—	—	—	—	—	—	—	—	—	—	—	—	—
声楽・合唱	—	—	—	—	—	—	—	—	—	—	—	—	—	—	—	—	—
人形劇	—	—	—	—	—	—	—	—	—	—	—	—	—	—	—	—	—
バレエ・ダンス	42	114	84	117	108	9	—	—	—	9	12	6	9	—	—	45	18
ポピュラー	6	—	—	—	—	—	—	—	—	—	—	—	—	—	—	—	—
民族音楽・舞踊	3	—	—	—	—	—	—	—	—	—	—	—	—	—	—	—	—
邦 楽	—	—	—	3	—	—	—	—	—	—	—	—	—	—	—	—	—
そ の 他	—	—	—	9	30	—	3	—	—	—	—	12	6	9	—	—	—

資料:市民部 市民活動推進課

(注) 各施設の使用単位は、1日を午前、午後、夜間の3回に分けている。

ウ けいこ場催し物別利用件数

(年度、月)

種 別	26	27	28	29	30	30.4	5	6	7	8	9	10	11	12	31.1	2	3
<b>総 数</b>	<b>896</b>	<b>921</b>	<b>855</b>	<b>814</b>	<b>857</b>	<b>70</b>	<b>82</b>	<b>69</b>	<b>69</b>	<b>67</b>	<b>71</b>	<b>69</b>	<b>87</b>	<b>78</b>	<b>60</b>	<b>56</b>	<b>79</b>
演 劇	—	—	—	—	—	—	—	—	—	—	—	—	—	—	—	—	—
演 劇 練 習	402	449	244	360	351	22	23	20	6	38	—	27	75	45	42	33	20
音 楽 練 習	21	12	62	35	23	3	5	3	1	—	6	2	3	—	—	—	—
ダ ン ス 練 習	402	406	450	388	422	44	43	45	62	27	64	36	—	6	13	23	59
そ の 他 の 練 習	—	—	—	—	—	—	—	—	—	—	—	—	—	—	—	—	—
会 議 ・ 研 修 会	—	—	—	—	—	—	—	—	—	—	—	—	—	—	—	—	—
講 演 会 ・ 大 会	—	—	—	—	—	—	—	—	—	—	—	—	—	—	—	—	—
バ レ オ ・ ダ ン ス	60	27	65	20	9	—	5	1	—	—	—	3	—	—	—	—	—
控 室	9	27	27	6	33	—	6	—	—	—	—	—	—	27	—	—	—
そ の 他	2	—	7	5	19	1	—	—	—	2	1	1	9	—	5	—	—

資料:市民部 市民活動推進課

(注) 各施設の使用単位は、1日を午前、午後、夜間の3回に分けている。

(8)かたらいの道 市民スペース利用状況

ア 施設別利用件数及び開館日数

種 別	26	27	28	29	30	30.4	5	6	7	8	9	10	11	12	31.1	
開 館 日 数	308	308	307	308	308	26	26	26	27	26	26	26	26	24	24	
第1会議室	利用件数	549	535	572	554	598	51	46	53	53	41	49	51	59	44	43
	利用率(%)	60.1	58.5	62.5	60.5	65.6	65.4	59.7	67.9	65.4	53.2	65.3	66.2	75.6	63.8	62.3
第2会議室	利用件数	493	516	521	484	513	46	38	47	47	33	41	48	46	39	30
	利用率(%)	54.0	56.6	56.9	52.8	56.3	59.0	49.4	60.0	58.0	42.9	54.7	62.3	59.0	56.5	43.5

資料:市民部 市民活動推進課

(注) 各施設の使用単位は、1日を午前、午後、夜間の3回に分けている。

イ 催し物別利用件数

(年度、月)

種 別	26	27	28	29	30	30.4	5	6	7	8	9	10	11	12	31.1	2	3
<b>総 数</b>	<b>1,042</b>	<b>1,051</b>	<b>1,093</b>	<b>1,038</b>	<b>1,111</b>	<b>97</b>	<b>84</b>	<b>100</b>	<b>100</b>	<b>74</b>	<b>90</b>	<b>99</b>	<b>105</b>	<b>83</b>	<b>73</b>	<b>105</b>	<b>101</b>
会 議 ・ 研 修 会	978	911	981	802	941	88	72	86	91	62	84	64	89	59	68	86	92
展 示 会	64	140	112	110	34	—	—	—	—	—	—	14	4	—	—	16	—
そ の 他	—	—	—	126	136	9	12	14	9	12	6	21	12	24	5	3	9

資料:市民部 市民活動推進課

(注) 各施設の使用単位は、1日を午前、午後、夜間の3回に分けている。

(9) コミュニティセンター利用状況

ア 境南コミュニティセンター施設別利用件数及び開館日数

(年度、月)

種別	26	27	28	29	30	30.4	5	6	7	8	9	10	11	12	31.1	2	3
開館日数	323	326	325	329	327	27	29	27	28	28	28	29	26	26	25	26	28
各施設利用可能件数	969	978	975	987	981	81	87	81	84	84	84	87	78	78	75	78	84
※ ロビー	…	…	…	…	…	…	…	…	…	…	…	…	…	…	…	…	…
◆ 体育室	…	…	…	…	…	…	…	…	…	…	…	…	…	…	…	…	…
◆ 児童室	…	…	…	…	…	…	…	…	…	…	…	…	…	…	…	…	…
厚生室	250	224	225	151	134	13	12	11	17	10	18	4	7	9	12	8	13
調理室	204	192	168	147	134	8	8	14	11	4	14	6	6	23	15	12	13
娯楽談話室(舞台付)	563	522	494	515	531	39	39	42	43	33	52	45	41	47	44	55	51
趣味の部屋	142	94	72	61	66	8	6	6	6	—	6	6	4	5	6	7	6
第一会議室	350	313	307	311	274	24	20	34	20	19	24	27	23	18	16	21	28
第二会議室	201	185	172	165	162	14	12	14	17	9	17	12	9	14	14	15	15
第三会議室	293	266	214	236	206	26	13	23	29	19	19	13	14	14	9	12	15
第四会議室	356	358	394	395	389	35	32	36	37	27	35	31	28	36	26	30	36
※ サロウン	…	…	…	…	…	…	…	…	…	…	…	…	…	…	…	…	…
※ 学習室	…	…	…	…	…	…	…	…	…	…	…	…	…	…	…	…	…
講座室	623	618	636	584	500	44	43	42	37	33	44	54	38	36	36	48	45
<b>利用件数計</b>	<b>2,982</b>	<b>2,772</b>	<b>2,682</b>	<b>2,565</b>	<b>2,396</b>	<b>211</b>	<b>185</b>	<b>222</b>	<b>217</b>	<b>154</b>	<b>229</b>	<b>198</b>	<b>170</b>	<b>202</b>	<b>178</b>	<b>208</b>	<b>222</b>

資料:市民部 市民活動推進課

(注)1 各施設利用可能件数は、1日を午前、午後、夜間の3回に分けている。

2 ※印の施設は、予約なしで使用できるためデータなし。

3 ◆印の施設は、原則予約なしで使用できるためデータなし。

イ 西久保コミュニティセンター施設別利用件数及び開館日数

(年度、月)

種別	26	27	28	29	30	30.4	5	6	7	8	9	10	11	12	31.1	2	3
開館日数	286	255	339	344	344	29	30	29	30	30	29	30	29	26	25	27	30
各施設利用可能件数	858	765	1,017	1,032	1,032	87	90	87	90	90	87	90	87	78	75	81	90
※ ロビー	…	…	…	…	…	…	…	…	…	…	…	…	…	…	…	…	…
第一会議室	582	531	711	725	767	69	68	71	66	55	72	68	67	58	62	66	45
第二会議室	510	506	658	622	669	62	55	68	55	41	58	57	55	48	53	60	57
大会議室	428	389	537	545	616	57	50	59	35	34	61	52	52	49	47	57	63
※ 親子ひろば	…	…	…	…	…	…	…	…	…	…	…	…	…	…	…	…	…
大広間	622	511	762	726	752	63	60	62	63	66	74	75	62	57	45	57	68
控室	148	145	181	148	221	19	13	19	13	10	13	20	24	27	12	31	20
和室	440	425	707	601	623	49	48	48	48	44	58	62	51	47	56	47	65
※ 勉強室	…	…	…	…	…	…	…	…	…	…	…	…	…	…	…	…	…
料理室	292	221	337	349	331	20	20	28	30	15	35	35	27	27	28	29	37
茶室	207	152	246	248	312	21	29	22	31	17	28	25	32	19	26	28	34
※ 卓球室	…	…	…	…	…	…	…	…	…	…	…	…	…	…	…	…	…
イベントルーム	738	633	932	940	960	78	77	86	79	79	86	84	82	75	70	79	85
多目的室	690	617	866	839	853	74	68	74	76	63	78	79	71	65	61	69	75
<b>利用件数計</b>	<b>4,657</b>	<b>4,130</b>	<b>5,937</b>	<b>5,743</b>	<b>6,104</b>	<b>512</b>	<b>488</b>	<b>537</b>	<b>496</b>	<b>424</b>	<b>563</b>	<b>557</b>	<b>523</b>	<b>472</b>	<b>460</b>	<b>523</b>	<b>549</b>

資料:市民部 市民活動推進課

(注)1 各施設利用可能件数は、1日を午前、午後、夜間の3回に分けている。

2 ※印の施設は、予約なしで使用できるためデータなし。

ウ 中央コミュニティセンター施設別利用件数及び開館日数

(年度、月)

種別	26	27	28	29	30	30.4	5	6	7	8	9	10	11	12	31.1	2	3
開館日数	302	305	306	306	224	26	26	25	27	26	26	26	26	16	-	-	-
各施設利用可能件数	906	915	918	918	672	78	78	75	81	78	78	78	78	48	-	-	-
※ロビー	...	...	...	...	...	...	...	...	...	...	...	...	...	...	...	...	...
多目的室	864	870	809	788	592	66	64	63	73	71	70	71	69	45	-	-	-
第一会議室	828	824	750	754	539	65	58	64	69	61	64	60	60	38	-	-	-
和室	589	592	454	468	344	35	25	34	47	37	48	46	42	30	-	-	-
大広間(舞台付)	754	749	673	642	459	47	47	43	55	47	61	58	62	39	-	-	-
調理室	207	213	214	173	128	13	9	8	19	7	15	13	27	17	-	-	-
第二会議室	465	464	348	346	132	25	21	20	12	0	0	22	20	12	-	-	-
※学習室	...	...	...	...	...	...	...	...	...	...	...	...	...	...	...	...	...
第三会議室	507	456	399	261	137	29	24	28	2	-	-	20	21	13	-	-	-
茶室	200	178	139	137	74	9	10	10	5	1	1	13	14	11	-	-	-
<b>利用件数計</b>	<b>4,414</b>	<b>4,346</b>	<b>3,786</b>	<b>3,569</b>	<b>2,405</b>	<b>289</b>	<b>258</b>	<b>270</b>	<b>282</b>	<b>224</b>	<b>259</b>	<b>303</b>	<b>315</b>	<b>205</b>	-	-	-

資料:市民部 市民活動推進課

(注)1 各施設利用可能件数は、1日を午前、午後、夜間の3回に分けている。

2 ※印の施設は、予約なしで使用できるためデータなし。

エ 中央コミュニティセンター中町集会所施設別利用件数及び開館日数

(年度、月)

種別	26	27	28	29	30	30.4	5	6	7	8	9	10	11	12	31.1	2	3
開館日数	302	305	306	306	314	26	26	25	27	26	26	26	26	24	25	27	30
各施設利用可能件数	906	915	918	918	942	78	78	75	81	78	78	78	78	72	75	81	90
集会室	604	659	613	556	558	51	39	46	42	32	47	41	40	42	44	65	69
大広間	574	599	537	512	501	40	44	39	42	36	37	43	38	45	43	50	44
和室	329	366	343	301	314	26	25	25	29	20	26	25	17	32	28	24	37
<b>利用件数計</b>	<b>1,507</b>	<b>1,624</b>	<b>1,493</b>	<b>1,369</b>	<b>1,373</b>	<b>117</b>	<b>108</b>	<b>110</b>	<b>113</b>	<b>88</b>	<b>110</b>	<b>109</b>	<b>95</b>	<b>119</b>	<b>115</b>	<b>139</b>	<b>150</b>

資料:市民部 市民活動推進課

(注) 各施設利用可能件数は、1日を午前、午後、夜間の3回に分けている。

オ 吉祥寺東コミュニティセンター施設別利用件数及び開館日数

(年度、月)

種別	26	27	28	29	30	30.4	5	6	7	8	9	10	11	12	31.1	2	3
開館日数	326	346	345	337	345	29	30	29	30	30	29	30	29	26	26	27	30
各施設利用可能件数	978	1,038	1,035	1,011	1,035	87	90	87	90	90	87	90	87	78	78	81	90
※ロビー	...	...	...	...	...	...	...	...	...	...	...	...	...	...	...	...	...
ホール	889	937	895	899	887	75	73	77	75	77	81	77	73	65	65	72	77
和室	723	735	730	749	842	68	74	68	75	72	72	76	63	68	67	68	71
児童室	766	821	753	800	823	75	74	63	64	61	69	77	70	64	65	70	71
<b>利用件数計</b>	<b>2,378</b>	<b>2,493</b>	<b>2,378</b>	<b>2,448</b>	<b>2,552</b>	<b>218</b>	<b>221</b>	<b>208</b>	<b>214</b>	<b>210</b>	<b>222</b>	<b>230</b>	<b>206</b>	<b>197</b>	<b>197</b>	<b>210</b>	<b>219</b>

資料:市民部 市民活動推進課

(注)1 各施設利用可能件数は、1日を午前、午後、夜間の3回に分けている。

2 ※印の施設は、予約なしで使用できるためデータなし。

カ 吉祥寺北コミュニティセンター施設別利用件数及び開館日数

(年度、月)

種 別	26	27	28	29	30	30.4	5	6	7	8	9	10	11	12	31.1	2	3
開 館 日 数	307	307	306	306	293	25	27	26	26	27	26	26	26	24	22	11	27
各施設利用可能件数	921	921	918	918	879	75	81	78	78	81	78	78	78	72	66	33	81
※ ロビ ー	…	…	…	…	…	…	…	…	…	…	…	…	…	…	…	…	…
◆ ロビー会議コーナー	…	…	…	…	…	…	…	…	…	…	…	…	…	…	…	…	…
◆ 体 育 館	…	…	…	…	…	…	…	…	…	…	…	…	…	…	…	…	…
和室 けやき(舞台付)	278	319	302	304	353	22	33	33	37	26	26	31	33	40	23	14	35
和室 つばき	159	162	177	192	200	22	8	16	19	15	17	17	16	27	13	8	22
和室 こぶし	119	147	144	167	161	14	9	13	16	14	14	8	13	23	12	7	18
調 理 室	60	92	171	194	176	12	11	12	14	12	20	14	14	28	12	11	16
※ 学 習 室	…	…	…	…	…	…	…	…	…	…	…	…	…	…	…	…	…
多 目 的 室	436	478	543	533	545	52	45	48	38	47	54	50	44	43	46	25	53
視 聴 覚 室	313	302	317	304	320	28	21	26	30	21	30	28	31	19	25	20	41
地 下 会 議 室	268	253	290	317	321	22	25	20	31	22	34	35	34	26	22	17	33
<b>利 用 件 数 計</b>	<b>1,633</b>	<b>1,753</b>	<b>1,944</b>	<b>2,011</b>	<b>2,076</b>	<b>172</b>	<b>152</b>	<b>168</b>	<b>185</b>	<b>157</b>	<b>195</b>	<b>183</b>	<b>185</b>	<b>206</b>	<b>153</b>	<b>102</b>	<b>218</b>

資料:市民部 市民活動推進課

(注)1 各施設利用可能件数は、1日を午前、午後、夜間の3回に分けている。

2 ※印の施設は、予約なしで使用できるためデータなし。

3 ◆印の施設は、原則予約なしで使用できるためデータなし。

キ 本町コミュニティセンター施設別利用件数及び開館日数

(年度、月)

種 別	26	27	28	29	30	30.4	5	6	7	8	9	10	11	12	31.1	2	3
開 館 日 数	330	306	304	303	300	25	27	27	26	28	26	27	26	23	22	21	22
各施設利用可能件数	990	918	912	909	900	75	81	81	78	84	78	81	78	69	66	63	66
※ ロビ ー	…	…	…	…	…	…	…	…	…	…	…	…	…	…	…	…	…
和室 長 生	403	410	451	480	491	43	39	50	34	33	54	43	45	40	40	36	34
和室長寿・長楽(舞台付)	540	517	570	569	512	43	37	54	47	33	57	41	45	39	42	38	36
第 一 会 議 室	680	652	639	582	604	55	51	58	57	44	55	52	60	39	49	41	43
第 二 会 議 室	546	530	504	472	439	45	30	43	44	29	43	37	44	32	35	29	28
和 室 梅	369	372	403	440	345	31	19	36	33	28	34	30	32	25	30	26	21
<b>利 用 件 数 計</b>	<b>2,538</b>	<b>2,481</b>	<b>2,567</b>	<b>2,543</b>	<b>2,391</b>	<b>217</b>	<b>176</b>	<b>241</b>	<b>215</b>	<b>167</b>	<b>243</b>	<b>203</b>	<b>226</b>	<b>175</b>	<b>196</b>	<b>170</b>	<b>162</b>

資料:市民部 市民活動推進課

(注)1 各施設利用可能件数は、1日を午前、午後、夜間の3回に分けている。

2 ※印の施設は、予約なしで使用できるためデータなし。



ク 八幡町コミュニティセンター施設別利用件数及び開館日数

(年度、月)

種 別	26	27	28	29	30	30.4	5	6	7	8	9	10	11	12	31.1	2	3
開 館 日 数	305	308	306	306	306	25	27	26	26	27	25	27	26	24	22	25	26
各施設利用可能件数	915	924	918	918	918	75	81	78	78	81	75	81	78	72	66	75	78
※ ロ ビ ー	…	…	…	…	…	…	…	…	…	…	…	…	…	…	…	…	…
わくわくルーム	488	301	329	302	312	22	26	16	23	22	22	40	29	29	31	25	27
さくら(和室)	303	268	337	291	368	19	24	36	29	27	29	38	28	46	26	35	31
クッキングルーム	167	208	179	157	184	9	70	6	23	6	6	22	8	8	4	6	16
※ 学 ぼう ルーム	…	…	…	…	…	…	…	…	…	…	…	…	…	…	…	…	…
イベントルーム	713	695	670	644	632	61	55	54	53	44	51	61	57	47	43	39	67
会 議 室 か ぜ	278	301	329	303	312	22	26	16	23	22	22	40	29	29	31	25	27
会 議 室 み どり	273	321	329	304	301	28	35	24	23	16	20	37	24	22	20	23	29
<b>利 用 件 数 計</b>	<b>2,222</b>	<b>2,094</b>	<b>2,173</b>	<b>2,001</b>	<b>2,109</b>	<b>161</b>	<b>236</b>	<b>152</b>	<b>174</b>	<b>137</b>	<b>150</b>	<b>238</b>	<b>175</b>	<b>181</b>	<b>155</b>	<b>153</b>	<b>197</b>

資料:市民部 市民活動推進課

(注)1各施設利用可能件数は、1日を午前、午後、夜間の3回に分けている。

2※印の施設は、予約なしで使用できるためデータなし。

ケ 関前コミュニティセンター施設別利用件数及び開館日数

(年度、月)

種 別	26	27	28	29	30	30.4	5	6	7	8	9	10	11	12	31.1	2	3
開 館 日 数	306	302	220	303	287	26	26	26	27	26	26	27	25	24	22	10	22
各施設利用可能件数	918	906	660	909	861	78	78	78	81	78	78	81	75	72	66	30	66
※ ロ ビ ー	…	…	…	…	…	…	…	…	…	…	…	…	…	…	…	…	…
和 室 寿 の 間	328	325	230	408	381	38	36	39	40	26	42	34	24	34	28	13	27
◆ レクリエーション室	…	…	…	…	…	…	…	…	…	…	…	…	…	…	…	…	…
和室広間A(舞台付)	481	490	370	483	483	38	43	52	46	30	40	55	33	48	32	23	43
和 室 広 間 B	477	490	368	484	483	38	43	52	46	30	40	55	33	48	32	23	43
会 議 室	397	380	292	349	355	35	30	28	33	36	28	41	36	30	19	10	29
音 楽 室	599	672	540	748	706	68	52	61	62	63	67	78	58	58	62	26	51
※ 学 習 室	…	…	…	…	…	…	…	…	…	…	…	…	…	…	…	…	…
<b>利 用 件 数 計</b>	<b>2,282</b>	<b>2,357</b>	<b>1,800</b>	<b>2,472</b>	<b>2,408</b>	<b>217</b>	<b>204</b>	<b>232</b>	<b>227</b>	<b>185</b>	<b>217</b>	<b>263</b>	<b>184</b>	<b>218</b>	<b>173</b>	<b>95</b>	<b>193</b>

資料:市民部 市民活動推進課

(注)1各施設利用可能件数は、1日を午前、午後、夜間の3回に分けている。

2※印の施設は、予約なしで使用できるためデータなし。

3◆印の施設は、原則予約なしで使用できるためデータなし。

コ 関前コミュニティセンター分館利用件数及び開館日数

(年度、月)

種 別	26	27	28	29	30	30.4	5	6	7	8	9	10	11	12	31.1	2	3
開 館 日 数	306	302	220	303	287	26	26	26	27	26	26	27	25	24	22	10	22
各施設利用可能件数	918	906	660	909	861	78	78	78	81	78	78	81	75	72	66	30	66
集 会 室	282	233	161	200	226	19	19	26	25	12	17	21	24	16	15	15	17
和 室	117	76	42	21	48	3	2	3	1	5	5	8	7	6	2	2	4
会 議 室	131	150	106	157	148	12	12	15	9	8	12	14	18	16	10	12	10
<b>利 用 件 数 計</b>	<b>530</b>	<b>459</b>	<b>309</b>	<b>378</b>	<b>422</b>	<b>34</b>	<b>33</b>	<b>44</b>	<b>35</b>	<b>25</b>	<b>34</b>	<b>43</b>	<b>49</b>	<b>38</b>	<b>27</b>	<b>29</b>	<b>31</b>

資料:市民部 市民活動推進課

(注)各施設利用可能件数は、1日を午前、午後、夜間の3回に分けている。

サ 御殿山コミュニティセンター施設別利用件数及び開館日数

(年度、月)

種 別	26	27	28	29	30	30.4	5	6	7	8	9	10	11	12	31.1	2	3
開 館 日 数	305	306	299	302	114	25	27	-	-	-	-	-	-	-	-	24	27
各施設利用可能件数	915	918	897	906	342	75	81	-	-	-	-	-	-	-	-	72	81
※ ロ ビ ー	…	…	…	…	…	…	…	-	-	-	-	-	-	-	-	…	…
和室よしきり	281	299	245	257	72	36	28	-	-	-	-	-	-	-	-	-	8
◆ レクリエーション室	…	…	…	…	…	…	…	-	-	-	-	-	-	-	-	…	…
第一会議室	501	487	480	491	171	47	46	-	-	-	-	-	-	-	-	33	45
和室けやき(舞台付)	531	563	491	500	150	38	37	-	-	-	-	-	-	-	-	35	40
第二会議室	446	404	379	366	124	34	34	-	-	-	-	-	-	-	-	26	30
※ 読 書 室	…	…	…	…	…	…	…	-	-	-	-	-	-	-	-	…	…
<b>利 用 件 数 計</b>	<b>1,759</b>	<b>1,753</b>	<b>1,595</b>	<b>1,614</b>	<b>517</b>	<b>155</b>	<b>145</b>	-	-	-	-	-	-	-	-	<b>94</b>	<b>123</b>

資料:市民部 市民活動推進課

- (注)1 各施設利用可能件数は、1日を午前、午後、夜間の3回に分けている。  
 2 ※印の施設は、予約なしで使用できるためデータなし。  
 3 ◆印の施設は、原則予約なしで使用できるためデータなし。  
 4 改修工事に伴い、平成30年6月1日から平成31年1月31日まで休館。

シ 桜堤コミュニティセンター施設別利用件数及び開館日数

(年度、月)

種 別	26	27	28	29	30	30.4	5	6	7	8	9	10	11	12	31.1	2	3
開 館 日 数	304	308	300	306	306	26	26	26	26	27	26	26	26	24	22	24	27
各施設利用可能件数	912	924	900	924	918	78	78	78	78	81	78	78	78	72	66	72	81
※ 幼 児 室	…	…	…	…	…	…	…	…	…	…	…	…	…	…	…	…	…
第一和室	314	306	285	232	241	15	21	13	21	28	20	29	25	16	12	24	17
※ ホ ー ル	…	…	…	…	…	…	…	…	…	…	…	…	…	…	…	…	…
会議室	383	362	352	316	350	30	29	29	28	27	30	36	31	23	25	33	29
第二和室	194	186	188	214	205	24	14	18	16	19	12	17	21	12	19	15	18
大 広 間	336	339	316	296	323	26	22	27	26	26	25	34	32	26	25	27	27
<b>利 用 件 数 計</b>	<b>1,227</b>	<b>1,193</b>	<b>1,141</b>	<b>1,058</b>	<b>1,119</b>	<b>95</b>	<b>86</b>	<b>87</b>	<b>91</b>	<b>100</b>	<b>87</b>	<b>116</b>	<b>109</b>	<b>77</b>	<b>81</b>	<b>99</b>	<b>91</b>

資料:市民部 市民活動推進課

- (注)1 各施設利用可能件数は、1日を午前、午後、夜間の3回に分けている。  
 2 ※印の施設は、予約なしで使用できるためデータなし。

ス 吉祥寺南町コミュニティセンター施設別利用件数及び開館日数

(年度、月)

種別	26	27	28	29	30	30.4	5	6	7	8	9	10	11	12	31.1	2	3
開館日数	330	329	329	199	329	28	28	28	29	28	28	28	28	26	23	26	29
各施設利用可能件数	990	987	987	597	987	84	84	84	87	84	84	84	84	78	69	78	87
※ サロ ン	...	...	...	...	...	...	...	...	...	...	...	...	...	...	...	...	...
※ エントランスホール	...	...	...	...	...	...	...	...	...	...	...	...	...	...	...	...	...
和室 けやき	725	749	712	420	587	47	42	45	51	44	51	52	48	49	45	55	58
第一会議室	602	609	591	309	460	30	31	42	41	32	39	35	40	42	37	48	43
第二会議室	...	...	...	...	415	32	35	33	31	29	39	27	42	33	29	43	42
※ 図 書 室	...	...	...	...	...	...	...	...	...	...	...	...	...	...	...	...	...
小 会 議 室	533	543	547	280	541	49	44	46	43	35	43	45	49	41	43	55	48
◆ プレイルーム	...	...	...	...	...	...	...	...	...	...	...	...	...	...	...	...	...
茶 室	282	344	286	135	225	15	12	23	19	20	22	26	15	21	16	18	18
和室 いずみ	427	437	378	174	349	28	23	19	22	35	25	38	27	44	22	36	30
調 理 室	363	338	289	117	225	23	14	18	16	21	16	32	14	17	12	29	13
◆ ホ ー ル	...	...	...	...	...	...	...	...	...	...	...	...	...	...	...	...	...
スタジオ A	1,174	1,178	1,180	585	1,113	73	82	95	98	101	97	82	105	100	81	94	105
スタジオ B	1,144	1,123	1,072	581	1,122	88	86	95	100	103	93	86	103	93	83	96	96
<b>利 用 件 数 計</b>	<b>5,250</b>	<b>5,321</b>	<b>5,055</b>	<b>2,601</b>	<b>5,037</b>	<b>385</b>	<b>369</b>	<b>416</b>	<b>421</b>	<b>420</b>	<b>425</b>	<b>423</b>	<b>443</b>	<b>440</b>	<b>368</b>	<b>474</b>	<b>453</b>

資料:市民部 市民活動推進課

(注)1 各施設利用可能件数は、1日を午前、午後、夜間の3回に分けている。

2 ※印の施設は、予約なしで使用できるためデータなし。

3 ◆印の施設は、原則予約なしで使用できるためデータなし。

4 改修工事に伴い、平成29年10月2日から平成30年3月19日まで休館。

セ 緑町コミュニティセンター施設別利用件数及び開館日数

(年度、月)

種別	26	27	28	29	30	30.4	5	6	7	8	9	10	11	12	31.1	2	3
開館日数	306	306	197	308	305	25	26	26	26	27	26	26	26	24	22	24	27
各施設利用可能件数	918	918	591	924	915	75	78	78	78	81	78	78	78	72	66	72	81
※ ロビ ー	...	...	...	...	...	...	...	...	...	...	...	...	...	...	...	...	...
※ プレイルーム	...	...	...	...	...	...	...	...	...	...	...	...	...	...	...	...	...
調 理 室	200	197	121	178	165	11	11	13	14	9	17	16	15	10	16	14	19
会 議 室	343	283	165	213	216	19	15	18	24	19	16	21	15	18	12	18	21
音 楽 室	756	802	505	786	626	59	45	62	59	53	51	49	57	42	41	52	56
和室 ふじ	363	369	181	435	402	32	29	36	34	27	25	26	34	40	31	43	45
和室 さくら	315	350	154	299	322	28	26	25	28	20	19	21	27	38	24	31	35
※ 図 書 室	...	...	...	...	...	...	...	...	...	...	...	...	...	...	...	...	...
<b>利 用 件 数 計</b>	<b>1,977</b>	<b>2,001</b>	<b>1,126</b>	<b>1,911</b>	<b>1,731</b>	<b>149</b>	<b>126</b>	<b>154</b>	<b>159</b>	<b>128</b>	<b>128</b>	<b>133</b>	<b>148</b>	<b>148</b>	<b>124</b>	<b>158</b>	<b>176</b>

資料:市民部 市民活動推進課

(注)1 各施設利用可能件数は、1日を午前、午後、夜間の3回に分けている。

2 ※印の施設は、予約なしで使用できるためデータなし。

ソ 西部コミュニティセンター施設別利用件数及び開館日数

(年度、月)

種 別	26	27	28	29	30	30.4	5	6	7	8	9	10	11	12	31.1	2	3
開 館 日 数	297	304	297	298	307	26	26	26	27	26	26	27	25	24	22	25	27
各施設利用可能件数	891	912	891	894	921	78	78	78	81	78	78	81	75	72	66	75	81
※ ロ ビ ー	…	…	…	…	…	…	…	…	…	…	…	…	…	…	…	…	…
茶室きく	93	47	47	36	33	3	3	3	2	1	3	2	2	3	4	3	4
和室うめ(舞台付)	295	286	259	249	278	20	20	29	24	19	23	25	22	21	21	29	25
和室もも	344	339	315	291	305	31	19	31	26	19	26	25	24	27	23	24	30
和室さくら	337	337	302	299	332	29	22	30	31	25	29	32	24	32	20	26	32
大会議室	299	271	280	283	236	19	23	18	16	20	23	20	18	15	19	21	24
調理室	119	92	123	112	127	9	12	11	13	14	14	6	12	9	11	7	9
会議室 A	296	274	334	281	299	24	30	24	23	28	24	25	22	19	19	35	26
会議室 B	272	220	205	265	294	21	27	28	27	23	20	21	26	19	21	33	28
会議室 C	368	367	388	474	460	42	37	40	38	34	41	34	41	40	37	38	38
※ 学 習 室	…	…	…	…	…	…	…	…	…	…	…	…	…	…	…	…	…
※ 体 育 室	…	…	…	…	…	…	…	…	…	…	…	…	…	…	…	…	…
第1多目的室	538	465	511	666	626	41	50	49	54	62	51	57	54	44	46	60	58
第2多目的室	383	311	311	296	383	25	32	34	31	13	19	36	44	33	36	41	39
視聴覚室	839	690	851	855	880	68	77	76	81	59	75	82	80	72	65	85	60
<b>利 用 件 数 計</b>	<b>4,183</b>	<b>3,699</b>	<b>3,926</b>	<b>4,107</b>	<b>4,253</b>	<b>332</b>	<b>352</b>	<b>373</b>	<b>366</b>	<b>317</b>	<b>348</b>	<b>365</b>	<b>369</b>	<b>334</b>	<b>322</b>	<b>402</b>	<b>373</b>

資料:市民部 市民活動推進課

(注)1 各施設利用可能件数は、1日を午前、午後、夜間の3回に分けている。

2 ※印の施設は、予約なしで使用できるためデータなし。

タ 吉祥寺西コミュニティセンター施設別利用件数及び開館日数

(年度、月)

種 別	26	27	28	29	30	30.4	5	6	7	8	9	10	11	12	31.1	2	3
開 館 日 数	279	306	307	306	306	26	26	26	26	27	26	26	26	24	22	24	27
各施設利用可能件数	837	918	921	918	918	78	78	78	78	81	78	78	78	72	66	72	81
大会議室	472	537	512	480	522	45	34	45	48	38	44	45	39	40	44	46	54
茶 室	121	116	130	145	142	10	10	15	11	13	12	17	8	8	11	13	14
※ 2階ロビー	…	…	…	…	…	…	…	…	…	…	…	…	…	…	…	…	…
※ 読書学習室	…	…	…	…	…	…	…	…	…	…	…	…	…	…	…	…	…
小会議室	311	348	361	369	423	27	33	46	43	24	36	41	31	29	34	37	42
第一和室	407	434	425	416	451	34	29	37	39	30	38	40	33	42	35	44	50
第二和室	375	339	373	366	411	27	29	33	35	29	34	35	31	38	35	35	50
練習室	714	770	790	813	815	72	65	65	71	67	69	73	64	68	62	66	73
※ プレイルーム(舞台付)	…	…	…	…	…	…	…	…	…	…	…	…	…	…	…	…	…
※ サ ロ ン	…	…	…	…	…	…	…	…	…	…	…	…	…	…	…	…	…
<b>利 用 件 数 計</b>	<b>2,400</b>	<b>2,544</b>	<b>2,591</b>	<b>2,589</b>	<b>2,764</b>	<b>215</b>	<b>200</b>	<b>241</b>	<b>247</b>	<b>201</b>	<b>233</b>	<b>251</b>	<b>206</b>	<b>225</b>	<b>221</b>	<b>241</b>	<b>283</b>

資料:市民部 市民活動推進課

(注)1 各施設利用可能件数は、1日を午前、午後、夜間の3回に分けている。

2 ※印の施設は、予約なしで使用できるためデータなし。

チ 吉祥寺西コミュニティセンター分館利用件数及び開館日数

(年度、月)

種 別	26	27	28	29	30	30.4	5	6	7	8	9	10	11	12	31.1	2	3
開 館 日 数	306	306	307	306	306	26	26	26	26	27	26	26	26	24	22	24	27
施設利用可能件数	918	918	921	918	918	78	78	78	78	81	78	78	78	72	66	72	81
集 会 室	371	429	473	447	448	35	41	39	41	30	40	35	30	39	25	43	50

資料:市民部 市民活動推進課

(注) 施設利用可能件数は、1日を午前、午後、夜間の3回に分けている。

ツ けやきコミュニティセンター施設別利用件数及び開館日数

(年度、月)

種 別	26	27	28	29	30	30.4	5	6	7	8	9	10	11	12	31.1	2	3
開 館 日 数	280	306	280	585	305	26	26	26	27	26	26	26	26	24	22	24	26
各施設利用可能件数	840	918	840	1,755	915	78	78	78	81	78	78	78	78	72	66	72	78
※ コミュニティルーム	…	…	…	…	…	…	…	…	…	…	…	…	…	…	…	…	…
※ こどもルーム	…	…	…	…	…	…	…	…	…	…	…	…	…	…	…	…	…
ホ ー ル	748	803	786	1,714	854	78	76	75	78	64	64	68	72	69	64	69	77
※ 学 習 室	…	…	…	…	…	…	…	…	…	…	…	…	…	…	…	…	…
工 作 室	535	490	532	1,196	595	53	49	50	61	35	51	47	53	42	44	51	59
和 室 け や き	388	326	360	833	426	29	38	33	36	19	33	29	42	38	30	46	53
和 室 ふ そ う	405	386	412	840	434	30	40	31	44	20	32	32	36	37	31	41	60
キ ッ チ ン ル ー ム	300	266	277	529	241	20	13	23	11	8	16	12	32	25	13	30	38
茶 の 間	418	390	391	830	399	43	34	31	29	21	49	31	35	36	22	32	36
ギ ャ ラ リ ー	154	75	48	205	90	-	26	11	3	1	2	10	7	3	-	8	19
<b>利 用 件 数 計</b>	<b>2,948</b>	<b>2,736</b>	<b>2,806</b>	<b>6,147</b>	<b>3,039</b>	<b>253</b>	<b>276</b>	<b>254</b>	<b>262</b>	<b>168</b>	<b>247</b>	<b>229</b>	<b>277</b>	<b>250</b>	<b>204</b>	<b>277</b>	<b>342</b>

資料:市民部 市民活動推進課

(注)1 各施設利用可能件数は、1日を午前、午後、夜間の3回に分けている。

2 ※印の施設は、予約なしで使用できるためデータなし。

テ 本宿コミュニティセンター施設別利用件数及び開館日数

(年度、月)

種 別	26	27	28	29	30	30.4	5	6	7	8	9	10	11	12	31.1	2	3
開 館 日 数	306	301	296	306	306	26	26	26	27	26	26	27	25	24	22	24	27
各施設利用可能件数	918	903	888	918	918	78	78	78	81	78	78	81	75	72	66	72	81
※ ロ ビ ー	…	…	…	…	…	…	…	…	…	…	…	…	…	…	…	…	…
※ こ ど も 室	…	…	…	…	…	…	…	…	…	…	…	…	…	…	…	…	…
和 室 む ら さ き	270	237	178	252	217	21	19	15	23	12	12	23	12	24	16	18	22
ホ ー ル	780	797	722	790	799	67	64	74	73	71	69	74	64	61	47	64	71
和 室 ふ よ う (舞 台 付)	423	354	319	413	378	35	33	29	22	19	36	34	32	29	35	39	35
和 室 は ぎ	257	197	163	229	232	16	17	13	21	10	17	20	21	30	17	24	26
多 目 的 室 (こ ぶ し)	624	582	567	582	586	54	46	53	57	52	52	37	53	50	42	44	46
調 理 室	186	135	104	125	115	8	7	7	12	3	7	9	12	22	13	4	11
# 学 習 室	…	…	…	…	…	…	…	…	…	…	…	…	…	…	…	…	…
<b>利 用 件 数 計</b>	<b>2,540</b>	<b>2,302</b>	<b>2,053</b>	<b>2,391</b>	<b>2,327</b>	<b>201</b>	<b>186</b>	<b>191</b>	<b>208</b>	<b>167</b>	<b>193</b>	<b>197</b>	<b>194</b>	<b>216</b>	<b>170</b>	<b>193</b>	<b>211</b>

資料:市民部 市民活動推進課

(注)1 各施設利用可能件数は、1日を午前、午後、夜間の3回に分けている。

2 ※印の施設は、予約なしで使用できるためデータなし。

3 #印の施設は、登録者が予約なしで使用できるためデータなし。

ト 武蔵野中央公園北ホール施設別利用件数及び開館日数

(年度、月)

種別	26	27	28	29	30	30.4	5	6	7	8	9	10	11	12	31.1	2	3
開館日数	295	307	306	306	306	25	27	26	26	27	26	26	26	24	22	24	27
各施設利用可能件数	885	921	918	918	918	75	81	78	78	81	78	78	78	72	66	72	81
※ ロビ	...	...	...	...	...	...	...	...	...	...	...	...	...	...	...	...	...
■ 第一会議室	83	-	-	-	-	-	-	-	-	-	-	-	-	-	-	-	-
■ 第二会議室	51	-	-	-	-	-	-	-	-	-	-	-	-	-	-	-	-
ホール	503	530	538	389	452	38	37	38	37	35	36	44	34	35	29	35	54
多目的室	385	380	390	412	423	36	34	36	42	31	30	36	36	32	30	33	47
調理室	9	-	-	3	1	-	-	-	-	-	-	1	-	-	-	-	-
<b>利用件数計</b>	<b>1,031</b>	<b>910</b>	<b>928</b>	<b>804</b>	<b>876</b>	<b>74</b>	<b>71</b>	<b>74</b>	<b>79</b>	<b>66</b>	<b>66</b>	<b>81</b>	<b>70</b>	<b>67</b>	<b>59</b>	<b>68</b>	<b>101</b>

資料:市民部 市民活動推進課

(注)1 各施設利用可能件数は、1日を午前、午後、夜間の3回に分けている。

2 ※印の施設は、予約なしで使用できるためデータなし。

3 ■印の施設は、平成27年度から社会福祉法人が運営する放課後等デイサービスに転用。

(10)高齢者総合センター利用状況

ア 利用者数

(年度、月)

種別	26	27	28	29	30	30.4	5	6	7	8	9	10	11	12	31.1	2	3	30年度 月平均
開館日数	294	295	294	294	293	24	24	26	25	26	24	26	24	23	23	23	25	24.4
利用人員	73,206	75,827	71,864	69,950	67,331	5,879	5,660	6,282	5,714	5,443	4,914	7,097	6,102	4,991	4,913	5,400	4,936	5,611

資料:健康福祉部 高齢者支援課

イ 集会室利用状況

(年度、月)

種別	26	27	28	29	30	30.4	5	6	7	8	9	10	11	12	31.1	2	3	30年度 月平均	
講座日数	245	240	244	245	245	20	21	21	21	23	19	22	21	19	19	19	20	20.4	
講義室	午前	188	207	165	176	15	16	19	15	13	14	16	17	12	14	15	13	14.9	
	午後	137	111	159	209	178	14	15	17	16	14	14	17	15	12	15	14	14.8	
研修室	午前	124	139	121	119	121	11	11	13	13	11	6	10	9	10	8	12	7	10.1
	午後	98	79	91	84	78	5	5	9	10	5	6	7	8	3	7	6	7	6.5
和室	午前	98	70	98	132	118	11	10	13	11	10	9	9	10	5	9	10	11	9.8
	午後	85	96	98	107	74	5	5	7	6	7	5	7	7	7	6	6	6	6.2
工作室	午前	145	152	172	164	144	15	14	16	15	13	14	11	10	10	9	11	6	12.0
	午後	155	144	136	133	90	8	8	9	8	8	6	8	7	9	6	8	5	7.5
ホール	午前	222	226	224	199	209	15	16	19	17	16	15	19	20	18	17	19	18	17.4
	午後	227	216	201	221	223	18	19	21	20	20	14	19	20	19	16	19	18	18.6

資料:健康福祉部 高齢者支援課

(注) 施設内社会活動センターのみ(趣味の集い、体操講座、短期講座、行事)の利用状況。

ウ 趣味の集い利用者数

(年度、月)

種 別	26	27	28	29	30	30.4	5	6	7	8	9	10	11	12	31.1	2	3	30年度 月平均
<b>総 数</b>	<b>36,998</b>	<b>38,326</b>	<b>36,326</b>	<b>36,721</b>	<b>36,137</b>	<b>3,537</b>	<b>3,246</b>	<b>3,494</b>	<b>3,132</b>	<b>2,842</b>	<b>2,318</b>	<b>3,582</b>	<b>3,090</b>	<b>2,733</b>	<b>2,572</b>	<b>3,156</b>	<b>2,435</b>	<b>3,011.4</b>
ガーデニング	147	197	136	183	134	12	13	11	10	12	9	-	13	14	13	14	13	12.2
デッサン水彩	639	717	698	711	755	80	71	71	78	69	71	72	66	72	40	65	-	68.6
書 道	584	649	536	710	665	69	64	74	71	34	61	64	56	30	54	61	27	55.4
煎 茶 道	295	293	180	-	-	-	-	-	-	-	-	-	-	-	-	-	-	-
バイオリン	1717	1765	1830	2159	2121	217	153	204	204	151	151	191	100	148	205	199	198	176.8
社交ダンス	433	305	352	397	222	20	34	29	18	19	6	26	21	20	9	14	6	18.5
川 柳	158	139	220	205	182	17	19	17	16	14	16	17	15	13	14	13	11	15.2
おしゃれソーイング	500	288	499	-	-	-	-	-	-	-	-	-	-	-	-	-	-	-
パステル画	538	584	688	668	406	40	43	20	44	38	42	43	41	19	37	39	-	36.9
茶 道	351	337	271	358	314	34	35	18	31	31	32	15	26	16	31	28	17	26.2
季節の折紙	558	499	651	599	528	65	58	55	56	31	25	53	54	45	23	22	41	44.0
マジック	419	396	404	453	395	55	50	45	37	38	43	20	20	21	17	17	32	32.9
ギ タ ー	387	360	480	649	444	54	44	45	46	19	38	42	40	17	35	44	20	37.0
油 絵	536	593	639	620	332	41	36	18	35	35	34	15	29	30	30	29	-	30.2
レッツトレーニング	1970	2027	1696	1696	1575	129	132	158	163	110	98	141	128	160	90	150	116	131.3
ラージボール卓球	778	919	909	954	858	95	64	67	81	54	62	98	74	64	58	78	63	71.5
太 極 拳	2120	1758	1995	1438	1096	109	126	109	76	103	46	116	121	53	75	77	85	91.3
健 康 体 操	2008	1905	1695	-	-	-	-	-	-	-	-	-	-	-	-	-	-	-
足から全身ストレッチ	-	-	-	1480	3377	201	243	323	289	296	236	412	184	243	265	356	329	281.4
ヨ ガ	3138	3773	3778	3428	3461	301	253	344	242	231	267	301	369	253	266	362	272	288.4
ときめきムーブメント	2070	2397	2613	-	-	-	-	-	-	-	-	-	-	-	-	-	-	-
ときめき転倒予防体操	-	-	-	2660	2744	337	315	284	188	195	130	322	294	129	126	194	230	228.7
墨で遊ぶ創作書道	293	354	367	287	165	39	16	35	32	28	15	-	-	-	-	-	-	27.5
水 墨 画	310	433	333	261	335	38	32	34	28	14	17	39	35	37	17	30	14	27.9
楽しく歌おう日本の歌	1245	1120	1214	1057	1088	141	122	118	54	109	56	69	68	101	105	95	50	90.7
ジャズダンス	1642	1784	1682	1791	1671	146	144	187	175	125	130	135	120	151	80	162	116	139.3
実 用 書 道	371	449	494	387	372	48	37	18	17	30	29	51	24	21	32	31	34	31.0
囲 碁 入 門	974	831	546	674	766	90	69	71	99	89	-	85	59	70	55	79	-	76.6



ウ 趣味の集い利用者数(続き)

種 別	26	27	28	29	30	30.4	5	6	7	8	9	10	11	12	31.1	2	3	30年度 月平均
陶 芸	916	886	888	878	889	97	64	72	94	88	38	72	71	69	69	91	64	74.1
フ ラ ダ ン ス	446	407	484	504	581	65	61	61	26	62	29	68	57	29	53	51	19	48.4
やさしいシャンソン	1310	1705	1331	1462	1494	130	120	118	109	98	108	162	206	131	129	131	52	124.5
世 界 の 歌	1568	1563	1455	1494	1457	135	126	106	108	122	105	154	124	126	121	119	111	121.4
ポ ー カ ル 入 門	1297	1292	1303	1470	-	-	-	-	-	-	-	-	-	-	-	-	-	-
みんなで歌うポップス	-	-	-	-	1426	144	117	124	105	107	102	155	121	117	108	120	106	118.8
コ ー ラ ス	2114	2233	1225	2192	1113	125	53	110	110	99	56	124	114	58	57	104	103	92.8
ミュージカル体験	-	390	770	714	740	90	71	40	70	68	35	87	33	70	70	70	36	61.7
心とからだの 健 康 講 座	487	430	228	-	-	-	-	-	-	-	-	-	-	-	-	-	-	-
パワーアップ体操	1871	2050	1478	1486	1420	129	157	147	131	101	62	155	146	96	111	95	90	118.3
気楽に動こう	1663	1767	1577	-	-	-	-	-	-	-	-	-	-	-	-	-	-	-
気楽にイス体操	-	-	-	2263	2652	244	216	299	257	190	169	278	196	250	177	196	180	221.0
ウォーキング入門	104	107	112	123	109	-	88	21	-	-	-	-	-	-	-	-	-	54.5
ハイキング 入門	67	64	55	-	-	-	-	-	-	-	-	-	-	-	-	-	-	-
初心者パソコン講習会	181	183	191	101	-	-	-	-	-	-	-	-	-	-	-	-	-	-
羊 毛 講 座	-	56	46	31	-	-	-	-	-	-	-	-	-	-	-	-	-	-
風 景 画	126	97	78	-	-	-	-	-	-	-	-	-	-	-	-	-	-	-
編 み 物	159	188	199	178	191	-	-	41	32	32	-	-	35	31	-	20	-	31.8
楽しく写真を撮る教室	65	23	-	-	-	-	-	-	-	-	-	-	-	-	-	-	-	-
懐かしのミュージカルパを楽しむ	390	-	-	-	-	-	-	-	-	-	-	-	-	-	-	-	-	-
絵 手 紙	53	13	-	-	-	-	-	-	-	-	-	-	-	-	-	-	-	-
ア ロ マ 体 験	-	-	-	-	59	-	-	-	-	-	-	-	30	29	-	-	-	29.5

資料:健康福祉部 高齢者支援課

(注) 月平均とは総数を実績月で除したもの。短期講座の月平均は、総数を実績月で除したもの。

(11) 桜堤児童館利用状況

(年度、月)

種 別	26	27	28	29	30	30.4	5	6	7	8	9	10	11	12	31.1	2	3
<b>総 数</b>	<b>28,919</b>	<b>32,972</b>	<b>31,535</b>	<b>36,085</b>	<b>40,312</b>	<b>3,452</b>	<b>3,558</b>	<b>3,868</b>	<b>3,837</b>	<b>3,414</b>	<b>3,403</b>	<b>3,569</b>	<b>2,758</b>	<b>2,454</b>	<b>3,894</b>	<b>2,891</b>	<b>3,214</b>
利用者																	
乳幼児	9,582	11,307	10,098	10,479	11,573	838	974	1,206	1,129	768	981	1,125	826	740	1,122	971	893
小学生	10,829	11,492	11,907	14,945	16,638	1,609	1,523	1,445	1,551	1,808	1,401	1,405	1,165	940	1,407	956	1,428
中学生	392	494	586	403	529	126	52	35	63	63	37	25	13	42	24	10	39
大人	8,116	9,679	8,944	10,258	11,572	879	1,009	1,182	1,094	775	984	1,014	754	732	1,341	954	854
目的別 内 訳																	
一般利用	20,544	24,862	24,306	26,207	29,788	2,892	2,323	2,940	2,891	2,930	2,701	2,382	2,038	1,909	2,136	2,032	2,614
行事参加	8,375	8,110	7,229	9,878	10,524	560	1,235	928	946	484	702	1,187	720	545	1,758	859	600
地域別 内 訳																	
市 内	24,881	27,644	26,626	30,500	34,105	2,993	3,053	3,224	3,084	2,740	2,942	3,061	2,357	2,066	3,422	2,479	2,684
市 外	4,038	5,328	4,909	5,585	6,207	459	505	644	753	674	461	508	401	388	472	412	530
1日平均利用者数	98	112	107	123	138	144	142	149	149	131	148	137	115	107	162	126	129

資料：子ども家庭部 児童青少年課

(注) 1 設備工事に伴い、平成26年1月15日～3月15日まで休館し、他施設で行事のみ実施。

(注) 2 平成26年4月1日～12月25日まで入替制。(利用時間/乳幼児と保護者：開館～午後2時30分、小中学生：午後3時～閉館まで)

(12) 市民会館利用状況

(年度)

施設名	26			27			28			29			30		
	利用数 (件)	操業数 (件)	利用率 (%)	利用数 (件)	操業数 (件)	利用率 (%)	利用数 (件)	操業数 (件)	利用率 (%)	利用数 (件)	操業数 (件)	利用率 (%)	利用数 (件)	操業数 (件)	利用率 (%)
講座室	552	924	59.7	559	924	60.5	564	924	61.0	636	921	69.1	597	924	64.6
第1学習室	587	924	63.5	621	924	67.2	658	924	71.2	695	921	75.5	667	924	72.2
第2学習室	559	924	60.5	579	924	62.7	591	924	64.0	636	921	69.1	560	924	60.6
会議室	532	924	57.6	537	924	58.1	531	924	57.5	571	921	62.0	521	924	56.4
多目的 ルーム	860	924	93.1	807	924	87.3	829	924	89.7	864	921	93.8	797	924	86.3
第1和室	607	924	65.7	585	924	63.3	505	924	54.7	533	921	57.9	501	924	54.2
第2和室	476	924	51.5	440	924	47.6	460	924	49.8	471	921	51.1	442	924	47.8
美術室	588	924	63.6	563	924	60.9	610	924	66.0	607	921	65.9	634	924	68.6
料理室	265	924	28.7	265	924	28.7	309	924	33.4	281	921	30.5	256	924	27.7
音楽室	758	924	82.0	737	924	79.8	730	924	79.0	703	921	76.3	728	924	78.8
集会室	687	924	74.4	637	924	68.9	685	924	74.1	698	921	75.8	667	924	72.2
<b>計</b>	<b>6,471</b>	<b>10,164</b>	<b>63.7</b>	<b>6,330</b>	<b>10,164</b>	<b>62.3</b>	<b>6,472</b>	<b>10,164</b>	<b>63.7</b>	<b>6,695</b>	<b>10,131</b>	<b>66.1</b>	<b>6,370</b>	<b>10,164</b>	<b>62.7</b>

施設名	30年度内訳								
	午前			午後			夜間		
	利用数 (件)	操業数 (件)	利用率 (%)	利用数 (件)	操業数 (件)	利用率 (%)	利用数 (件)	操業数 (件)	利用率 (%)
講座室	207	308	67.2	222	308	72.1	168	308	54.5
第1学習室	229	308	74.4	259	308	84.1	179	308	58.1
第2学習室	201	308	65.3	246	308	79.9	113	308	36.7
会議室	223	308	72.4	221	308	71.8	77	308	25.0
多目的 ルーム	271	308	88.0	257	308	83.4	269	308	87.3
第1和室	207	308	67.2	171	308	55.5	123	308	39.9
第2和室	186	308	60.4	191	308	62.0	65	308	21.1
美術室	246	308	79.9	264	308	85.7	124	308	40.3
料理室	104	308	33.8	136	308	44.2	16	308	5.2
音楽室	252	308	81.8	276	308	89.6	200	308	64.9
集会室	237	308	76.9	284	308	92.2	146	308	47.4
<b>計</b>	<b>2,363</b>	<b>3,388</b>	<b>69.7</b>	<b>2,527</b>	<b>3,388</b>	<b>74.6</b>	<b>1,480</b>	<b>3,388</b>	<b>43.7</b>

資料:教育部 生涯学習スポーツ課

(13) 武蔵野プレイス利用状況

(年度)

開館日数	26			27			28			29			30			
	308			307			307			307			307			
施設名	利用数(件)	換業数(件)	利用率(%)	利用数(件)	換業数(件)	利用率(%)	利用数(件)	換業数(件)	利用率(%)	利用数(件)	換業数(件)	利用率(%)	利用数(件)	換業数(件)	利用率(%)	
ギャラリー	600	924	64.9	646	921	70.1	644	921	69.9	609	921	66.1	584	921	63.4	
フォーラム	全面	417	924	45.1	415	921	45.1	410	921	44.5	422	921	45.8	391	921	42.5
	A	553	924	59.8	562	921	61.0	569	921	61.8	565	921	61.3	542	921	58.8
	B	589	924	63.7	619	921	67.2	656	921	71.2	612	921	66.4	583	921	63.3
スペース	A	805	924	87.1	753	921	81.8	764	921	83.0	774	921	84.0	811	921	88.1
	B	727	924	78.7	711	921	77.2	715	921	77.6	757	921	82.2	775	921	84.1
	C	585	924	63.3	535	921	58.1	584	921	63.4	565	921	61.3	579	921	62.9
	D	629	924	68.1	583	921	63.3	639	921	69.4	672	921	73.0	678	921	73.6
	E	613	924	66.3	539	921	58.5	618	921	67.1	680	921	73.8	635	921	68.9
サウンドスタジオ	A	1,306	1,540	84.8	1,129	1,535	73.6	1,071	1,535	69.8	1,035	1,535	67.4	1,205	1,535	78.5
	B	1,203	1,540	78.1	1,078	1,535	70.2	891	1,535	58.0	891	1,535	58.0	1,045	1,535	68.1
パフォーマンススタジオ	1,115	1,540	72.4	1,061	1,535	69.1	1,155	1,535	75.2	1,220	1,535	79.5	1,217	1,535	79.3	
クラブスタジオ	401	1,540	26.0	396	1,535	25.8	444	1,535	28.9	400	1,535	26.1	390	1,535	25.4	
<b>計</b>	<b>9,543</b>	<b>14,476</b>	<b>65.9</b>	<b>9,027</b>	<b>14,429</b>	<b>62.6</b>	<b>9,160</b>	<b>14,429</b>	<b>63.5</b>	<b>9,202</b>	<b>14,429</b>	<b>63.8</b>	<b>9,435</b>	<b>14,429</b>	<b>65.4</b>	

施設名	30年度内訳												計	
	利用率(%)													
	30.4	5	6	7	8	9	10	11	12	31.1	2	3		
ギャラリー	52.6	38.5	64.1	61.7	96.2	52.6	51.3	93.6	25.0	52.2	86.1	84.0	<b>63.4</b>	
フォーラム	全面	29.5	38.5	52.6	49.4	20.5	41.0	41.0	43.6	23.6	43.5	68.1	58.0	<b>42.5</b>
	A	47.4	59.0	70.5	63.0	35.9	51.3	62.8	67.9	38.9	56.5	83.3	69.1	<b>58.8</b>
	B	46.2	60.3	71.8	72.8	43.6	57.7	67.9	65.4	50.0	62.3	87.5	74.1	<b>63.3</b>
スペース	A	84.6	91.0	91.0	86.4	88.5	92.3	84.6	83.3	84.7	89.9	90.3	90.1	<b>88.1</b>
	B	87.2	85.9	85.9	84.0	83.3	85.9	84.6	87.2	77.8	76.8	86.1	84.0	<b>84.1</b>
	C	56.4	55.1	73.1	58.0	56.4	56.4	62.8	67.9	50.0	68.1	83.3	67.9	<b>62.9</b>
	D	73.1	64.1	82.1	69.1	64.1	75.6	79.5	73.1	61.1	76.8	86.1	79.0	<b>73.6</b>
	E	66.7	61.5	73.1	74.1	66.7	67.9	66.7	69.2	59.7	68.1	80.6	72.8	<b>68.9</b>
サウンドスタジオ	A	76.9	49.2	69.2	77.8	92.3	82.3	81.5	72.3	85.0	81.7	84.2	90.4	<b>78.5</b>
	B	46.9	34.6	48.5	69.6	93.8	77.7	69.2	69.2	79.2	63.5	74.2	90.4	<b>68.1</b>
パフォーマンススタジオ	56.9	66.2	63.8	83.0	96.9	81.5	72.3	74.6	77.5	91.3	100.0	89.6	<b>79.3</b>	
クラブスタジオ	12.3	23.8	27.7	26.7	22.3	22.3	22.3	27.7	19.2	26.1	29.2	44.4	<b>25.4</b>	

来館者数(人)	30年度内訳												計
	30.4	5	6	7	8	9	10	11	12	31.1	2	3	
	157,261	161,236	162,280	181,271	172,696	158,387	165,507	154,700	144,943	144,681	153,862	166,338	

資料: 教育部 生涯学習スポーツ課

(14) 自然の村利用状況

(年度、月)

種 別		26	27	28	29	30	30.4	5	6	7	8	9	10	11	12	31.1	2	3
中 央 棟	件数	567	612	601	613	665	13	75	61	96	181	78	83	23	1	16	18	20
	人数	1,784	2,046	1,941	1,960	2,097	54	202	166	295	708	220	217	69	1	50	60	55
キャンピ棟	件数	665	630	602	595	560	—	14	5	198	286	10	42	5	—	—	—	—
	人数	3,692	3,610	3,260	3,110	2,872	—	40	6	1,094	1,621	25	80	6	—	—	—	—
計	件数	1,232	1,242	1,203	1,208	1,225	13	89	66	294	467	88	125	28	1	16	18	20
	人数	5,476	5,656	5,201	5,070	4,969	54	242	172	1,389	2,329	245	297	75	1	50	60	55

資料: 子ども家庭部 児童青少年課

(注) 1 件数、人数は延数。

2 市外利用者も含む。

3 所在地: 長野県南佐久郡川上村。

4 11月から3月までは第2・4週の土・日曜のみ開村。

(15) 市営体育施設利用状況

(年度、月)

施設		26	27	28	29	30
総合体育館	利用者	233,182	248,416	259,000	223,608	242,944
陸上競技場	利用者	35,078	37,949	47,324	43,398	22,183
温水プール	大人	71,280	71,643	67,211	61,806	61,160
	子供	12,468	13,906	13,976	13,338	13,687
	コース貸等	14,418	15,695	14,312	16,732	15,272
	利用者計	98,166	101,244	95,499	91,876	90,119
屋外プール	利用者	62,795	61,675	64,558	59,480	66,057
野球場	件数	324	325	313	247	269
	利用者	17,223	18,387	19,457	14,262	14,592
テニスコート	件数	7,696	7,497	7,216	7,591	7,409
	利用者	51,746	50,706	52,366	52,335	50,546
ストリートスポーツ広場	利用者	8,183	6,000	7,435	8,729	8,521
中央公園スポーツ広場	利用者	29,113	33,354	32,694	34,961	35,615
緑町スポーツ広場	利用者	16,594	16,928	17,056	13,467	15,892
<b>利用者合計</b>		<b>552,080</b>	<b>574,659</b>	<b>595,389</b>	<b>542,116</b>	<b>546,469</b>

施設		30.4	5	6	7	8	9	10	11	12	31.1	2	3
総合体育館	利用者	21,936	21,434	21,324	21,746	20,836	20,876	21,698	20,521	18,410	16,996	21,503	15,664
陸上競技場	利用者	3,847	3,836	2,145	2,318	2,650	2,341	2,040	—	—	—	—	3,006
温水プール	大人	6,253	6,758	7,402	3,360	3,305	3,838	6,268	5,585	4,291	4,501	5,216	4,383
	子供	2,113	1,695	2,746	—	—	786	1,195	871	1,335	807	918	1,221
	コース貸等	1,585	1,615	1,369	60	52	1,247	2,110	1,925	1,523	1,000	1,809	977
	利用者計	9,951	10,068	11,517	3,420	3,357	5,871	9,573	8,381	7,149	6,308	7,943	6,581
屋外プール	利用者	—	—	—	31,058	28,747	6,252	—	—	—	—	—	—
野球場	件数	28	30	18	18	21	23	25	19	20	16	30	21
	利用者	1,408	1,572	1,512	1,288	977	1,059	1,667	1,359	787	452	961	1,550
テニスコート	件数	563	678	706	796	667	402	601	625	593	554	593	631
	利用者	3,870	4,891	4,509	5,117	4,341	2,989	4,363	4,470	3,958	3,678	3,884	4,476
ストリートスポーツ広場	利用者	987	667	685	690	636	720	827	769	683	536	595	726
中央公園スポーツ広場	利用者	2,855	4,099	3,085	3,604	2,420	3,492	2,359	2,938	2,864	3,042	2,252	2,605
緑町スポーツ広場	利用者	1,447	1,269	1,322	1,547	1,123	1,015	1,408	1,348	1,253	1,172	1,286	1,702
<b>利用者合計</b>		<b>46,301</b>	<b>47,836</b>	<b>46,099</b>	<b>70,788</b>	<b>65,087</b>	<b>44,615</b>	<b>43,935</b>	<b>39,786</b>	<b>35,104</b>	<b>32,184</b>	<b>38,424</b>	<b>36,310</b>

資料: 教育部 生涯学習スポーツ課

(注) 使用料減免も含む。

(注) 陸上競技場は平成30年11月1日から平成31年3月22日まで第3種公認検定工事等のため閉場。

総合体育館、温水プールは、平成31年3月11日から3月20日まで、受水槽工事のため閉場。

(16)0123施設利用状況

ア 0123吉祥寺利用者数(子ども)

(単位:人)

年度	来館者総数	市民来館者数	市外来館者数	1日平均来館者数
26	18,496	9,390	9,106	74.0
27	18,619	9,508	9,111	73.0
28	18,179	9,379	8,800	73.6
29	17,535	9,068	8,467	70.7
30	17,199	8,771	8,428	68.8

資料:子ども家庭部 子ども政策課

イ 0123はらっぱ利用者数(子ども)

(単位:人)

年度	来館者総数	市民来館者数	市外来館者数	1日平均来館者数
26	28,882	21,047	7,835	117.4
27※	26,356	19,410	6,946	119.3
28	29,037	20,650	8,387	118.5
29	26,056	18,261	7,795	105.1
30	25,840	18,497	7,343	104.6

資料:子ども家庭部 子ども政策課

※平成27年度は、平成28年1月25日から2月29日まで空調機更新工事のため休館。

(17)ふるさと歴史館利用状況

(年度、月)

施設名	26	27	28	29	30	30.4	5	6	7	8	9	10	11	12	31.1	2	3
開館日数	71	247	256	295	291	24	25	25	26	25	23	26	24	22	23	23	25
来館者数	5,778	17,008	23,579	40,561	35,614	3,230	2,669	2,984	2,893	3,032	2,067	2,827	2,285	2,800	3,745	3,433	3,649
一日平均来館者数	81	69	92	137	122	135	107	120	112	122	90	109	96	128	163	150	146

資料:教育部 生涯学習スポーツ課

(18)男女平等推進センター利用状況

(年度、月)

施設名	26	27	28	29	30	30.4	5	6	7	8	9	10	11	12	31.1	2	3
総数	2,843	2,680	3,766	5,237	5,649	279	418	386	545	495	538	590	571	413	472	603	339
会議室	1,929	1,903	2,484	3,265	4,083	175	308	237	372	354	397	418	436	294	352	484	256
交流コーナー	914	777	1,282	1,972	1,566	104	110	149	173	141	141	172	135	119	120	119	83

資料:市民部 市民活動推進課

(注)1 各施設の使用単位は、1日を午前、午後、夜間の3回に分けている。

2 平成26年から28年9月まで、夜間営業を停止。

3 平成28年10月「むさしのヒューマンネットワークセンター」から「武蔵野市立男女共同参画推進センター」に改称し、武蔵境市政センター2階から市民会館1階へ移転。

4 平成29年4月「武蔵野市立男女平等推進センター」へと改称。

## 担 当 課 別 の 目 次

<b>総合政策部</b>		国内企業物価指数-----	34
<b>企画調整課</b>		東京都区部消費者物価10大費目指数-----	36
行政組織-----	156	1世帯当たり1か月間の品目別 生計支出(都平均)-----	37
<b>総務部</b>		住居種類別の一般世帯数及び 一般世帯人員等-----	39
<b>総務課</b>		住宅所有関係別の世帯数及び1世帯人員---	39
位置-----	1	テレビ受信契約数の推移-----	40
地勢-----	1	労働組合の状況-----	43
行政面積最大の市、最小の市及び 武蔵野市の順位-----	1	職業安定所求人及び求職者数-----	44
町丁目別面積-----	2	医療関係施設数-----	66
気温、風速、湿度、降水量及び 天気日数の推移-----	5	医療機関従事者数-----	66
氷霜日数の推移-----	5	環境衛生関係施設数-----	66
東京都の人口(推計)-----	14	原因別死者数の推移-----	67
全国市数の推移(人口段階別)-----	17	感染症発生届出件数の推移-----	67
人口最多の市、最少の市及び武蔵野市の順位	17	都市ガス用途別消費量及び メーター設置数の推移-----	94
人口密度最大の市、最小の市及び 武蔵野市の順位-----	17	学校別の学年別児童数、学級数及び 教職員数(私立小学校)-----	115
国勢調査人口及び世帯数の推移-----	18	学校別の学年別生徒数、学級数及び 教職員数(私立及び都立中学校)-----	122
世帯人員別一般世帯数-----	18	学校別の学年別生徒数、学級数及び 教職員数(高等学校)-----	123
昼夜間人口比率の推移-----	19	学校別の学年別学生数及び 教職員数(大学)-----	124
配偶関係別人口(15歳以上)-----	19	学校別の生徒数及び 教員数(専修・各種学校)-----	125
町丁目別の男女別人口及び世帯数-----	20	駅別乗降客数-----	141
町別の労働力状態別人口(15歳以上)-----	21	バス系統別乗客数-----	142
産業(大分類)別就業者数(15歳以上)----	22	種類別自動車保有台数の推移-----	146
職業(大分類)別就業者数(15歳以上)----	22	郵便物配達数の推移(1日平均)-----	147
産業別事業所数及び従業者数-----	23		
従業者規模別事業所数-----	23	<b>人事課</b>	
町別の産業別事業所数及び従業者数-----	24	年齢別、男女別及び勤続年数別職員数-----	154
農家数、世帯員数及び経営耕地面積-----	25	部課別職員数-----	155
経営耕地面積別農家数-----	25	職員数の推移-----	155
農産物販売金額1位の部門別農家数-----	26		
果樹栽培の状況-----	26	<b>財務部</b>	
従業者規模別事業所数、従業者数及び 製造品出荷額等-----	27	<b>財政課</b>	
産業別事業所数、従業者数及び 製造品出荷額等-----	27	平成30年度一般会計性質別決算額-----	161
産業別事業所数及び従業者数の推移-----	28	普通会計決算額の推移-----	162
従業者規模別事業所数-----	29	平成30年度普通会計決算額及び 財政力指数26市比較-----	166
町別事業所数、従業者数-----	29	市債の現況-----	167
産業別事業所数、従業者数及び 年間販売額-----	30	市基金の状況-----	185
東京都常用労働者の1人平均 月間現金給与額-----	32		
東京都産業別常用労働者の1人平均 月間現金給与総額-----	33		



<b>資産活用課</b>			
用途別市有財産一覧表	184	療養諸費の推移	52
<b>市民税課</b>		保険税の推移	52
たばこ消費量の推移	40	疾病分類別受診件数比率	54
種類別自動車保有台数の推移	146	被保険者数の推移	55
税目別納税義務者数、調定額及び 収納額の推移	168	保険料の推移	55
平成30年度市税調定額（現年課税分）		拠出年金被保険者数の推移	56
26市比較	172	年金額	56
令和元（平成31）年度個人市民税（所得割）課税 標準段階別納税義務者等（当初課税分）	176	拠出年金受給権者数及び給付額	56
都民税調定額の推移	182	障害基礎年金受給権者数及び給付額	56
徴税費の推移	183	老齢福祉年金受給権者数	56
<b>資産税課</b>		<b>市民課</b>	
地目別面積	3	町別の人口及び世帯数の推移	6
地目別面積の推移	4	年齢（5歳階級）別の男女別人口の推移	6
市民1人当たり住宅面積の推移	38	町丁目別の年齢（5歳階級）別人口	8
新築住宅建設の推移	38	本籍人口の推移	16
構造別、用途別建物の棟数、床面積及び 決定価額	180	人口動態の推移	16
地目別地積、評価額及び課税標準額	181	国籍別外国人数	16
宅地の利用地区別地積、評価額及び 課税標準額（法定免税点以上のもの）	181	年齢階層別老年人口の推移	47
<b>納税課</b>		<b>防災安全部</b>	
税目別市税滞納額の推移	178	<b>安全対策課</b>	
納税貯蓄組合の状況	182	刑事事件種類別認知件数及び検挙件数	133
<b>市民部</b>		非行少年数の推移	134
<b>生活経済課</b>		<b>防災課</b>	
中小規模企業資金融資状況	31	消防力の現況	138
<b>市民活動推進課</b>		消防水利	138
目的別請願及び陳情件数	41	火災発生状況	139
市民相談取扱件数	42	火災以外の災害出場件数	140
市民文化会館利用状況	186	救急隊の活動状況	140
芸能劇場利用状況	188	<b>環境部</b>	
公会堂利用状況	189	<b>環境政策課</b>	
スイングホール利用状況	190	畜犬登録数の推移	40
吉祥寺美術館利用状況	191	苦情受付件数	78
松露庵利用状況	191	産業別公害規制対象事業所数	78
吉祥寺シアター利用状況	192	大気汚染測定結果の状況	79
かたらいの道 市民スペース利用状況	193	酸性雨測定結果の状況	79
コミュニティセンター利用状況	194	<b>ごみ総合対策課</b>	
男女平等推進センター利用状況	211	ごみ排出量の推移	76
<b>保険課</b>		ごみ処理経費の推移	76
加入世帯数、被保険者数及び 加入率の推移	52	くみ取り処理人口及び世帯数の推移	76
		し尿処理経費	77
		湖南衛生組合関係市別し尿処理量	77
		公衆便所設置状況	96

**下水道課**

河川の現況-----	86
公共下水道の排水処理面積、排水処理人口及び普及率の推移-----	93
公共下水道の処理面積、推定処理人口及び普及率-----	93
下水道使用料調定額及び収納額の推移-----	93

**緑のまち推進課**

誕生記念樹配布状況-----	97
市立公園設置状況-----	98
ちびっこ広場設置状況-----	104
街路樹の状況（市施行分）-----	104
グリーンベルトの設置状況（市施行分）-----	105
苗木畑の状況-----	105

**健康福祉部****生活福祉課**

扶助種類別の被保護世帯数及び人員の推移-----	45
年齢階層別及び男女別被保護人員-----	45
生活保護開始及び廃止件数の推移-----	45
生活保護開始及び廃止の原因別構成-----	46
労働状態別被保護世帯数-----	46
扶助種類別扶助費支出額の推移-----	46

**高齢者支援課**

老人ホーム入所措置者数-----	47
老人クラブ別会員数-----	47
高齢者食事サービス実施状況-----	48
第1号被保険者数-----	57
要介護（要支援）認定者数の推移-----	57
介護保険料の推移-----	58
所得段階別月額保険料及び人数-----	58
給付額の推移-----	58
介護サービス種類別の件数及び給付額-----	59
高齢者総合センター利用状況-----	203

**障害者福祉課**

障害種類別、等級別及び男女別身体障害者数-----	50
障害種類別、年齢階層別及び男女別身体障害者数-----	50
年齢階層別及び等級別知的障害者数-----	51
等級別精神障害者数-----	51
自立支援医療（精神通院）の給付-----	51

**健康課**

各種予防接種実施状況-----	68
健康診査-----	69
がん検診事業-----	70
歯科健康診査-----	72
健康増進事業-----	72
結核予防事業-----	72
母子保健事業-----	73
未熟児養育医療給付事業-----	75
休日診療事業-----	75
かかりつけ薬局推進事業-----	75

**子ども家庭部****子ども政策課**

0 1 2 3 施設利用状況-----	211
---------------------	-----

**子ども育成課**

町別の年齢別保育所入所待機児童数-----	64
入所要件別保育所児童数-----	64
保育所別定員、職員定数及び年齢別入所児童数-----	65
年齢別園児数の推移-----	106
私立幼稚園児父母の諸経費負担額-----	106
私立幼稚園児、小学校児童及び中学校生徒保護者補助金交付状況の推移-----	107

**子ども家庭支援センター**

母子生活支援施設入所状況-----	49
母子及び父子福祉資金貸付状況-----	49
女性福祉資金貸付状況-----	49
児童扶養手当支給状況-----	60
児童育成手当支給状況-----	60
児童手当・特例給付支給状況-----	61
乳幼児及び義務教育就学児医療費助成状況-----	61

**児童青少年課**

学童クラブ別定員、指導員数及び利用状況-----	62
地域子ども館利用状況-----	63
プレーパーク利用状況-----	63
青少年育成事業参加状況-----	65
桜堤児童館利用状況-----	206
自然の村利用状況-----	209

## 都市整備部

## まちづくり推進課

用途地域別面積	80
町別用途地域別面積	82
都市計画道路の状況	85

## 交通対策課

交通安全施設の設置状況	135
交通事故による死傷者数	135
交通事故町別死傷者数	135
交通事故原因別発生件数	136
子どもの交通事故発生件数	136
交通災害共済加入及び見舞金支給状況	137
ムーバス系統別乗客数	144
車両交通量の状況	146

## 住宅対策課

公営住宅等の戸数推移	38
------------	----

## 道路課

管理者別道路延長及び面積	83
市道、私道別道路延長及び面積	84
構造別橋りょう数、延長及び面積	86
街路灯設置状況	95
交通安全施設の設置状況	135

## 会計課

平成30年度会計別決算額（款別内訳）	158
会計別決算額の推移	161

## 水道部

## 総務課

給水人口及び普及率の推移	87
用途別使用水量	87
水道事業損益計算書	91
水道事業貸借対照表	92

## 工務課

取水量及び給水量	87
上水道施設及び付帯設備の状況	88

## 教育部

## 教育企画課

学校別施設状況（市立小学校）	110
学校別施設状況（市立中学校）	117

## 教育支援課

学校別の学年別児童数、学級数及び教職員数（市立小学校）	109
学年別児童数及び学級数の推移（市立小学校）	109

学年別児童の身長、体重及び座高の平均値（市立小学校）	112
児童の疾病状況の推移（市立小学校）	113
就学援助費支給状況（小学校）	114
特別支援教育就学奨励費支給状況（市立小学校）	114
特別支援学級の状況（市立小学校）	115

学校別の学年別生徒数、学級数及び教職員数（市立中学校）	116
学年別生徒数及び学級数の推移（市立中学校）	116
学年別生徒の身長、体重及び座高の平均値（市立中学校）	118
生徒の疾病状況の推移（市立中学校）	119
就学援助費支給状況（中学校）	120
特別支援教育就学奨励費支給状況（市立中学校）	120
特別支援学級の状況（市立中学校）	120
生徒の卒業後の状況（市立中学校）	121

## 生涯学習スポーツ課

学校施設開放実施状況	130
体育施設の状況	132
体育協会種目別加入団体数及び加入者数	132
市民会館利用状況	207
武蔵野プレイス利用状況	208
市営体育施設利用状況	210
ふるさと歴史館利用状況	211

## 図書館

分類別蔵書数	126
図書館利用状況	128

## 選挙管理委員会事務局

選挙人名簿登録者数	148
在外選挙人名簿登録者数	148
町丁目別の男女別選挙人名簿登録者数	149
選挙別の有権者数及び投票率	150
選挙別結果状況	151

## 農業委員会事務局

農地転用の状況	25
---------	----

## 議会事務局

目的別請願及び陳情件数	41
市議会開催状況	153



---

# 2019 市 勢 統 計

令和元年版

令和元年 12 月発行

編集・発行

武蔵野市総務部総務課

〒180-8777

東京都武蔵野市緑町 2 丁目 2 番 28 号

電話 (0422) 60-1808 (直通)

(0422) 51-5131 (代表)

---

