

令和4年4月8日

武蔵野市議会議長 殿

議員氏名 山本ひとみ 

政務活動費収支報告書

武蔵野市議会政務活動費の交付に関する条例第7条の規定により、下記のとおり令和3年度政務活動費に係る収入及び支出について報告します。

記

1 収入 政務活動費 480,000円

2 支出

項目	金額(円)	説明
調査研究費	0	
研修費	0	
広報費	493,453	市政報告・活動報告 印刷・配布代
広聴費	0	
資料作成費	0	
資料購入費	0	
事務費	0	
計	493,453	

3 残額 0円（市へ返還）



令和3年度 政 務 活 動 費 支 出 整 理 簿

議員名 山本ひとみ

項目 整理 番号	広報費		支 出 内 容
	月日	支 出 額	
1	5/11	73,212	活動報告チラシ(2021年5月発行)制作印刷代 30,000枚 146425円 混然体のため1/2按分
2	5/15	4,083	活動報告チラシ(2021年5月発行)新聞折り込み代 2250枚 8167円 混然体のため1/2按分
3	5/18	2,722	活動報告チラシ(2021年5月発行)新聞折り込み代 1500枚 5445円 混然体のため1/2按分
4	5/18	5,445	活動報告チラシ(2021年5月発行)新聞折り込み代 3000枚 10890円 混然体のため1/2按分
5	5/19	7,260	活動報告チラシ(2021年5月発行)新聞折り込み代 9000枚 14520円 混然体のため1/2按分
6	5/28	1,815	活動報告チラシ(2021年5月発行)新聞折り込み代 1000枚 3630円 混然体のため1/2按分
7	6/19	4,342	活動報告チラシ(2021年5月発行)増刷代 600枚 混然体のため1/2按分(8685円)
8	6/29	29,700	活動報告チラシ(2021年5月発行)不発行代 9000枚 混然体のため1/2按分(59400円)
9	9/4	38,250	活動報告チラシ(2021年8月発行)制作印刷代 9000枚 混然体のため1/2按分(76500円)
10	9/4	5,445	活動報告チラシ(2021年9月発行)新聞折り込み代 3000枚 混然体のため1/2按分(10890円)
11	9/4	2,722	活動報告チラシ(2021年9月発行)新聞折り込み代 1500枚 5445円 混然体のため1/2按分
12	9/17	6,352	活動報告チラシ(2021年9月発行)新聞折り込み代 3500枚 12705円 混然体のため1/2按分
小 計		181,348	備 考
合 計			

令和3年度 政 務 活 動 費 支 出 整 理 簿

議員名 山本 ひとみ

項目 整理 番号	広報費		支 出 内 容
	月日	支 出 額	
13	9/22	4,084	活動報告チラシ(2021年9月発行)新聞折り込み代 2250枚 8168円 混然体1枚の1/2按分
14	9/28	1,815	活動報告チラシ(2021年9月発行)新聞折り込み代 1000枚 3630円 混然体1枚の1/2按分
15	9/28	67,795	活動報告チラシ(2021年9月発行)制作印刷代 25300枚 135,590円 混然体1枚の1/2按分
16	10/27	39,418	活動報告チラシ(2021年9月発行)制作印刷代 11,945枚 78837円 混然体1枚の1/2按分
17	12/8	5,716	市政報告チラシ(2021年12月発行)新聞折り込み代 2250枚 8167円 面積按分 7/10
18	12/8	2,811	市政報告チラシ(2021年12月発行)新聞折り込み代 1500枚 5445円 面積按分 7/10
19	12/8	7,623	市政報告チラシ(2021年12月発行)新聞折り込み代 3000枚 7623円 10890円 面積按分 7/10
20	12/17	10,164	市政報告チラシ(2021年12月発行)新聞折り込み代 4000枚 14520円 面積按分 7/10
21	12/23	39,410	市政報告チラシ(2021年12月発行)制作印刷代 22000枚 56300円 面積按分 7/10
22	1/25	2,722	活動報告チラシ(2022年1月発行)新聞折り込み代 1500枚 5445円 混然体1枚の1/2按分
23	1/27	4,083	活動報告チラシ(2022年1月発行)新聞折り込み代 2250枚 8167円 混然体1枚の1/2按分
24	1/31	6,352	活動報告チラシ(2022年1月発行)新聞折り込み代 6352円 3500枚 12705円 混然体1枚の1/2按分
小 計		192,993	備 考
合 計			

令和3年度 政 務 活 動 費 支 出 整 理 簿

議員名 山本 ひとし

項目 整理 番号	広報費		支 出 内 容
	月日	支 出 額	
25	2/1	78,502	活動報告チラシ (2022年1月発行) 制作印刷代 33000枚 157005円 混然体の会 1/2按分
26	2/5	1,815	活動報告チラシ (2022年1月発行) 新聞折込代 1000枚 3630円 混然体の会 1/2按分
27	2/10	6,772	活動報告チラシ (2022年1月発行) 増刷代 2000枚 12545円 混然体の会 1/2按分
28	3/24	32,023	活動報告チラシ (2022年1月発行) 不印刷代 9704枚 64046円 混然体の会 1/2按分
小 計		119,112	備 考
合 計		493,453	

領 収 書 等 貼 付 用 紙

項 目	広報費	整理番号	/
-----	-----	------	---

領収書等貼付欄

領 収 書

No. 1-b
 発行日 2021/5/11

山本ひとみ 様

金額 **¥146,425-**

但し活動報告21年5月号 30,000枚印刷代、制作費として
 上記正に領収いたしました。

印 収
紙 入

内訳

西荻デザイン
〒
杉並区

電子領収書につき印紙不要

内 容 明 細 及 び 説 明

活動報告チラシ 2021年5月発行 ①制作・印刷代
 30,000枚 混然体の1/2糊 (46,425 × 1/2 = 73,212)

事務局記載欄

裏 面 記 載

有 ・ 無

(裏)

領 収 書 等 貼 付 用 紙

項 目	広報費	整理番号	2
-----	-----	------	---

領収書等貼付欄

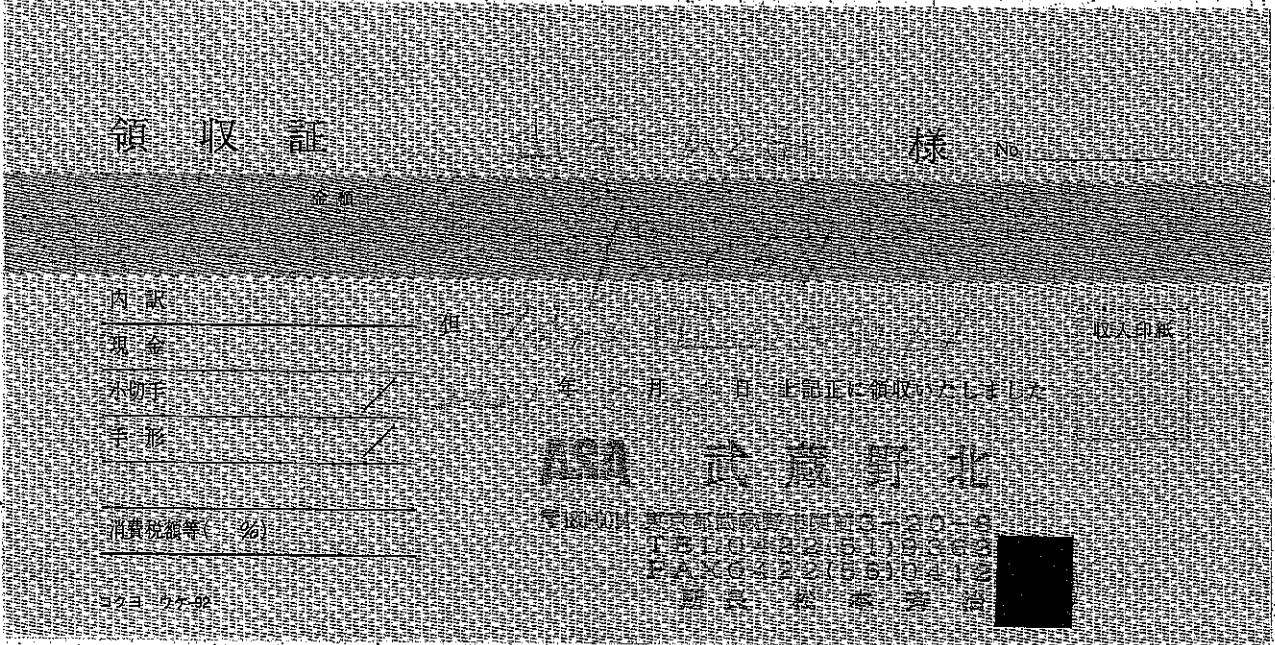

内 容 明 細 及 び 説 明

活動報告チラシ 2021年5月発行 新聞折り込み代
 2250枚 混然一体のため1/2増 8167 x 1/2 = 4083

事務局記載欄

裏面記載

有

無

(裏)

領 収 書 等 貼 付 用 紙

項 目	広報費	整理番号	3
-----	-----	------	---

領収書等貼付欄

領 収 証

No. 014968

山本ひとみ 様

75445-

但 5月16日(日)入札 B4. #5445 1500枚

領収日 2021年 5月18日

購読料

折込料

書籍代

印紙

朝日新聞サービスアンカー



ASA 武蔵境駅前

〒180-0023 東京都武蔵野市境南町2-19-17
TEL:0422-31-6177

係印

内 容 明 細 及 び 説 明

活動報告チラシ 2021年5月発行 新聞 ~~代~~ 折込代
1500枚 混然体のため1/2の按分 5445 x 1/2 = 2722

事務局記載欄

裏面記載 有 ・ 無

(裏)

領取書等貼付用紙

項目	広報費	整理番号	4
----	-----	------	---

領取書等貼付欄

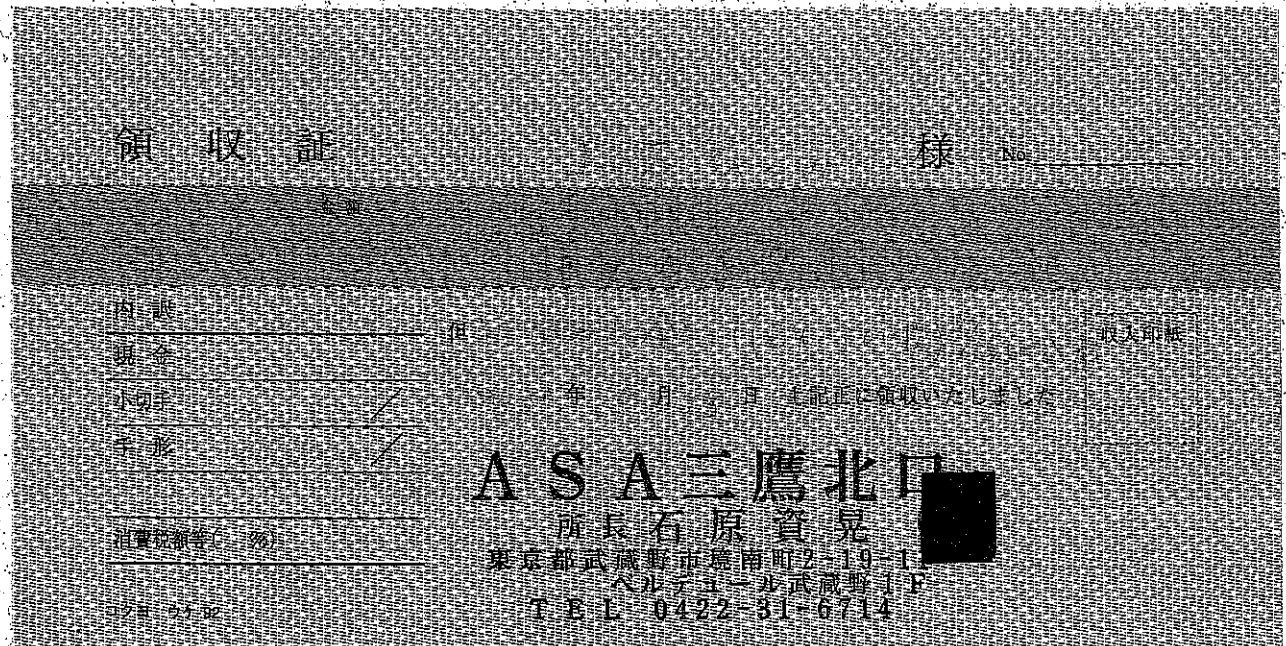

内容明細及び説明

活動報告冊子/ 2021年5月発行 新聞折り込み代
 3,000枚 混然 本のため 1/2 折分 10890 × 1/2 = 5445

事務局記載欄

裏面記載

有

無

(裏)

領収書等貼付用紙

項目	広告費	整理番号	5
----	-----	------	---

領収書等貼付欄

ご利用明細 XXXXXXXXXX 銀行

ご来店いただきありがとうございます。
 このご利用明細は必ずお持ち帰りください

年月日	取扱店番	お取引内容
030519	XXXXXXXXXX	お振り込み
受付通番 銀行番号 支店番号 口座番号		
1267 XXXXXXXXXX		
時刻	税込手数料	お取引金額
18.23	¥330*	¥14,520*
お取扱いできない場合	残高	

ご案内	*****	
お振込先は	*****	
XXXXXXXXXX 銀行		
XXXXXXXXXX 支店		
カ) アサヒツツノツキナツ"ヨウツ"ハ ツハ"イメイ"ツツヤ様		
ご依頼人は ヤマモト ヒトミ様 電話 09012128411		

内容明細及び説明

活動報告チラシ 2021年5月発行新聞折り込み代
 4000枚 混然一体のため1/2の按分 $14520 \times \frac{1}{2} = 7260$

事務局記載欄

裏面記載 有 無

(裏)

領 収 書 等 貼 付 用 紙

項 目	広報費	整理番号	6
-----	-----	------	---

領収書等貼付欄

領 収 証

山本 ひとし 様

No. 00121

★ 3,630-

但し 5/28 11:00 入金

2021 年 5 月 28 日 上記正に領収いたしました

収 入
印 紙

内訳
税抜
金額
消費税額等
(%)

東京新聞武蔵境専売所
〒180-0022 東京都武蔵野市境3-2-4
TEL. 0422-54-7648 FAX. 0422-54-7648

収 者 印

内 容 明 細 及 び 説 明

活動報告チラシ 2021年5月発行 新聞折り込み代
1000枚 混然体のため1/2の掛分 3630 × 1/2 = 1815

事務局記載欄

裏 面 記 載 有 (無)

(裏)

領収書等貼付用紙

項目	広報費	整理番号	7
----	-----	------	---

領収書等貼付欄

領収書

No. 2
 発行日 2021/6/19

山本ひとみ様

金額 **¥8,685-**

但し活動報告21年5月号 600枚 印刷代、制作費として
 上記正に領収いたしました。

印 収
紙 入

内訳

西荻デザイン [REDACTED]
 〒 [REDACTED]
 杉並区 [REDACTED]

内容明細及び説明

活動報告チラシ 2021年5月発行 増刷代
 600枚 混色1体のため1/2に按分 $8685 \times \frac{1}{2} = 4342$

事務局記載欄

裏面記載 有・**無**

(續)

領収書等貼付用紙

項目	広報費	整理番号	8
----	-----	------	---

領収書等貼付欄

領収書		No. 112
山本ひとみ 様		
¥59,400-		
但 山本ひとみ活動報告ホスティング代9000枚 2021年 6月 29日 上記の金額 正に領収いたしました。		
内訳	株式会社 小平広告	
税抜金額	〒187-0013 東京都小平市回田町297-1	
消費税(%)	TEL. 042-300-3131	
	担当	
備考	※電子領収書につき印紙不要	

内容明細及び説明

活動報告チラシ 2021年5月発行 ホスティング代
 9000枚 混然体作め 1/2枚分 59400 × 1/2 = 29700

事務局記載欄

裏面記載

有 ・ 無

(裏)

領 収 書 等 貼 付 用 紙

項 目	広報費	整理番号	9
-----	-----	------	---

領収書等貼付欄

領 収 証

No. 0302

2021年9月14日

山本ひとみ 様

合計金額: ¥76,500

但 山本ひとみ活動報告8月号制作印刷費9000枚

内 訳	金 額
現金	76,500

木村デザイン事務所

〒 [REDACTED]
東京都足立区 [REDACTED]
TEL [REDACTED]

[電子領収書につき印紙不要]

内 容 明 細 及 び 説 明

活動報告チラシ 2021年8月発行 制作印刷代
9000枚 混然一体の1/20増分 $76500 \times \frac{1}{2} = 38,250$

事務局記載欄

裏面記載

有 ・ 無

(裏)

領 取 書 等 貼 付 用 紙

項 目	広報費	整理番号	10
-----	-----	------	----

領取書等貼付欄

領 収 証

様 式

ASA 三鷹北口
 所長 石原 資 晃
 東京都武蔵野市境南町2-19-11
 TEL 0422-31-6714

内 容 明 細 及 び 説 明

活動報告用紙 2021年9月発行 新聞折り込み代
 3,000枚 混然体のFの1/2冊分 10890 x 1/2 = 5445

事務局記載欄

裏面記載 有 ・ 無

(裏)

領 取 書 等 貼 付 用 紙

項 目	広報費	整理番号	11
-----	-----	------	----

領収書等貼付欄

領 収 証

No. 015371

山本ウヰみ 様

¥ 5 4 4 5

但 B4サイズ 1,500枚 1/2(日)入札

領収日 2021年 9月 14日

購 読 料
折 込 料
書 籍 代

印 紙

ASA

朝日新聞サービス

ASA 武蔵境駅前

〒180-0023 東京都武蔵野市境南町2-19-11
TEL:0422-31-6714

係 印

内 容 明 細 及 び 説 明

活動報告チラシ 2021年9月発行 新聞折り込み代
1,500枚 混然体のための1/2切分 5445 × 1/2 = 2722

事務局記載欄

裏 面 記 載

有

無

(裏)

(裏)

領 取 書 等 貼 付 用 紙

項 目	広報費	整理番号	13
-----	-----	------	----

領取書等貼付欄

領 取 証 様 No.

内 訳	仕 入	収入印紙
現金		
小切手	年 月 日	上記正に領収したものとす
手形		

消費税額等(%)

□印 2/2

内 容 明 細 及 び 説 明

活動報告チラシ 2024年9月発行新聞折り込み代
 2250枚 混然体の1/2の1/2の按分 8168 X 1/2 = 4084

事務局記載欄

裏面記載 有 ・ (無)

(續)

領 収 書 等 貼 付 用 紙

項 目	広報費	整理番号	14
-----	-----	------	----

領収書等貼付欄

領 収 証

山本 ひとし 様

No. 0000127

★ $¥ 3,630 -$
 但し 2021年9月12日付朝刊折込代金(1000枚)として
 2021年9月28日 上記正に領収いたしました

取 入 印 紙	内訳
	税抜金額
	消費税額等 (%)

東京新聞武蔵境支所
 〒180-0022 東京都武蔵野市境3-1-4
 TEL. 0422-54-7648 FAX. 0422-54-7648



内 容 明 細 及 び 説 明

活動報告チラシ 2021年9月発行 新聞紙4折込代
 1000枚 混然体紙の1/2に折分 $3630 \times \frac{1}{2} = 1815$

事務局記載欄

裏 面 記 載

有

無

(裏)

領収書等貼付用紙

項目	広報費	整理番号	15
----	-----	------	----

領収書等貼付欄	
<h1>領収書</h1>	
<p>No. <u>3-b</u> 発行日 <u>2021/9/28</u></p>	
<p>山本ひとみ様</p>	
<p>金額 ¥135,590-</p>	
<p>但し活動報告21年9月号 25,300枚印刷代、制作費として 上記正に領収いたしました。</p>	
<p>内訳</p> <hr/> <hr/> <hr/>	
<p>電子領収書につき印紙不要</p>	
<p>西荻デザイン [REDACTED] 千 [REDACTED] 杉並区 [REDACTED]</p>	
<p>印 収 紙 入</p>	

内容明細及び説明
活動報告チラシ 2021年9月発行 制作印刷代 25,300枚 混然林のため1/2に按分 135,590×1/2 = 67795

事務局記載欄

裏面記載	有	無
------	---	---

(裏)

領 収 書 等 貼 付 用 紙

項 目	広報費	整理番号	16
-----	-----	------	----

領収書等貼付欄

領 収 書		No. 113
山本ひとみ 様		
¥78,837-		
但、山本ひとみ活動報告ホステイング代11,945枚 2021年10月27日 上記の金額、正に領収いたしました。		
内 訳	株式会社 小平広告	
税抜金額	〒187-0013 東京都小平市回田町297-1	
消費税(%)	TEL: 042-300-3131	
	担当	
備考	※電子領収書につき印紙不要	

内 容 明 細 及 び 説 明

活動報告チラシ 2021年9月発行 ホステイング代
 11,945枚 混然 体のための1/2の換分 78837 × 1/2 = 39418

事務局記載欄

裏面記載 有 (無)

(裏)

領 収 書 等 貼 付 用 紙

項 目	広報費	整理番号	17
-----	-----	------	----

領収書等貼付欄

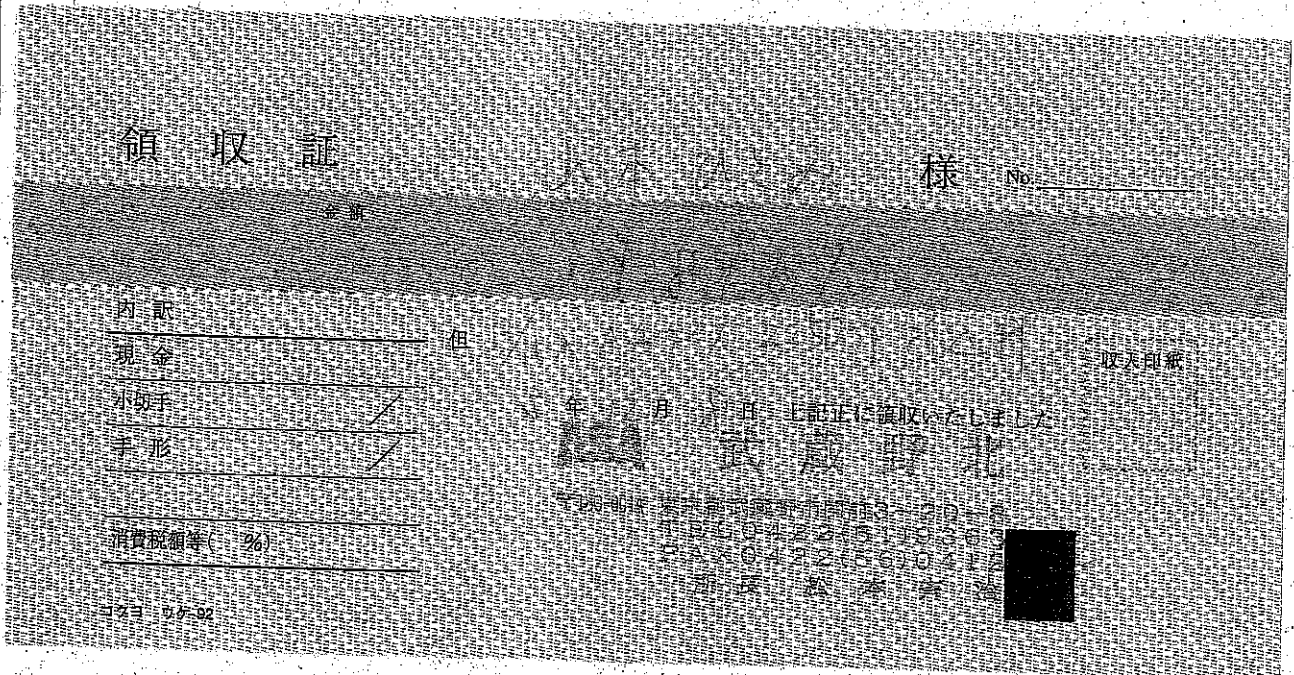

内 容 明 細 及 び 説 明

市政報告チラシ 2021年12月発行 新聞折り込み代 面積按分
 2250枚 ~~混然特等の1/20枚~~ $8167 \times \frac{1}{20} \times \frac{1}{10} = 5716$

事務局記載欄

裏面記載

有 (無)

(裏)

領収書等貼付用紙

項目	広報費	整理番号	18
領収書等貼付欄			

領収証

No. 015788

小 井 正 子 様

¥5447

但依式/24/12 ASA 150枚

領収日 2024年 12月 8日

購読料
折込料
書籍代

印紙



朝日新聞サービス

ASA 武蔵境駅前

〒180-0023 東京都武蔵野市境南町2-19-11 TEL:0422-31-6714

係
印

内容明細及び説明

市政報告干渉 2024年12月発行 新聞折り込み代
 1500枚 面積按分 ~~5445~~ × 7/10 = ~~3811~~ 3811

事務局記載欄

裏面記載	有	無
------	---	---

(裏)

領 収 書 等 貼 付 用 紙

項 目	広報費	整理番号	19
領収書等貼付欄			

領 収 証

No. 015789

小 本 ひ と み 様

¥ 10890

但折込代金として ASA 3000枚

領収日 3年 12月 8日

購読料
折込料
書籍代

朝日新聞サービス

印紙



ASA 武蔵境印刷

〒180-0023 東京都武蔵野市境南町2-19-11
TEL:0422-31-6714

係印

内 容 明 細 及 び 説 明

市政報告チラシ 2021年12月発行 新聞折込代
3000枚 混然印刷 面積按 10890 × 7/10 = 7623

事務局記載欄

裏 面 記 載

有 ・ 無

(裏)

(裏)

領 収 書 等 貼 付 用 紙

項 目	広報費	整理番号	21
領収書等貼付欄			

領 収 書

No. 6-b
 発行日 2021/12/23

山本ひとみ様

金額 **¥56,300-**

但し 活動報告21年12月号 22,000枚印刷代、制作費として
 上記正に領収いたしました。

印 収
紙 入

内訳

西荻デザイン [REDACTED]
 〒 [REDACTED]
 杉並区 [REDACTED]

電子領収書につき印紙不要

内 容 明 細 及 び 説 明

市政報告年刊 2021年12月発行 制作印刷代
 22000枚 面積按分 56300 × 7/10 = 39410

事務局記載欄

裏面記載

有

無

(裏)



領 取 書 等 貼 付 用 紙

項 目	広報費	整理番号	22
-----	-----	------	----

領取書等貼付欄

領 取 証

No. 015844

山本 ひとみ 様

¥ 5 4 4 5 -

但折込代として (B4×1500枚)

領収日 2022年 1 月 25 日

購読料

折込料

書籍代

印紙

ASA

朝日新聞サービス株式会社

ASA 武蔵境駅前

〒180-0023 東京都武蔵野市境南町2-19-11
TEL:0422-31-6714

係印

内 容 明 細 及 び 説 明

活動報告于行 2022年1月発行 新聞折込代
1500枚 混雑一体の代り 1/20折込 5445×1/2 = 2722

事務局記載欄

裏面記載

有

無

(裏)

領 取 書 等 貼 付 用 紙

項 目	広報費	整理番号	23
-----	-----	------	----

領取書等貼付欄	
領 取 証 様 No. _____	
内 訳 現金 _____ 円 小切手 _____ 円 手形 _____ 円 消費税額等 (〃) _____ 円 年月日 _____	取次印系 年 月 日 上記正に領取いたしました

内 容 明 細 及 び 説 明
活動報告チラシ 2022年1月発行 新聞折り込み代 2250枚 混然体の半 8167 × 1/2 = 4083

事務局記載欄

裏面記載	有	無
------	---	---

(裏)

領 取 書 等 貼 付 用 紙

項 目	広報費	整理番号	24
-----	------------	------	----

領取書等貼付欄

ご利用明細

銀行

ご来店いただきありがとうございます。

このご利用明細は必ずお持ち帰りください。

年月日	取扱店番	お取引内容
040131		お振り込み
受付通番	銀行番号	支店番号
5147		口座番号
時 刻	税込手数料	お取引金額
16.10	¥220*	¥12,705*
お取扱いで ない場合	残：高	* * *

ご案内	※	*****
お振込先は		
銀行		
カ) アサヒツツ"ツキツ"ヨウツ"ハ		
ソハ"イメイ"ツツ様		
依頼人は		
ヤマモト ヒトミ様		
電話 09012128411		

内 容 明 細 及 び 説 明

活動報告チラシ 2022年1月発行新聞折り込み代

3500枚 12705円 × 1/2 = 6352円 混然一体のEの1/2枚分

事務局記載欄

裏面記載

有

無

(裏)

領 収 書 等 貼 付 用 紙

項 目	広報費	整理番号	25
領収書等貼付欄			

領 収 書

No. 8-b
 発行日 2022/2/1

山本ひとみ様

金額 **¥157,005-**

但活動報告21年1月号 33,000枚印刷代、制作費として

上記正に領収いたしました。

印 収
紙 入

内訳

西荻デザイン
〒
杉並区

電子領収書につき印紙不要

内 容 明 細 及 び 説 明

活動報告チラシ 2022年1月発行 制作印刷代

33000枚 混然一体のため1/2に接合 157,005 × 1/2 = 78502

事務局記載欄

裏 面 記 載

有

無

(裏)



領 収 書 等 貼 付 用 紙

項 目	広報費	整理番号	26
-----	-----	------	----

領収書等貼付欄

領 収 証

山本ひとみ 様

No. 0000135

★

¥3,630-

但し 1/30付朝刊折込代金として(1,000枚)

2022年2月5日 上記正に領収いたしました

収 入
印 紙

内訳
税抜
金額
消費税額等
(%)

東京新聞武蔵境支店
〒180-0022 東京都武蔵野市境本町3-4-4
TEL. 0422-54-7648 FAX. 0422-54-7648

収 者 印

内 容 明 細 及 び 説 明

活動報告チラシ 2022年1月発行 新聞折り込み代
1,000枚 混然体のため1/2に換分 3630 × 1/2 = 1815

事務局記載欄

裏 面 記 載

有 ・ 無

(裏)

領 収 書 等 貼 付 用 紙

項 目	広報費	整理番号	27
-----	-----	------	----

領収書等貼付欄

領 収 書

No. 9
 発行日 2022/2/10

山本ひとみ様

金額 **¥13,545-**

但し活動報告22年1月号2,000枚印刷代、制作費として
 上記正に領収いたしました。

印 収
 紙 入

内訳

西荻デザイン
 〒
 杉並区

内 容 明 細 及 び 説 明

活動報告チラシ 2022年1月発行 増刷代
 2000枚 混然体作の1/2枚分 13545 × 1/2 = 6772

事務局記載欄

裏面記載 有 無

(裏)

領収書等貼付用紙

項目	広報費	整理番号	28
----	-----	------	----

領収書等貼付欄

領収書		No. 114
山本ひとみ 様		
¥64,046-		
但 山本ひとみ活動報告ホスティング代9,704枚 2022年3月24日 上記の金額、正に領収いたしました。		
内訳	株式会社小平広告	
税抜金額	〒187-0013 東京都小平市回田町297-1	
消費税(%)	TEL 042-300-3131	
	担当	
備考	*電子領収書につき印紙不要	

内容明細及び説明

活動報告チラシ 2022年1月発行 ホスティング代
 9704枚 混雑時の1/2を持分 64046 × 1/2 = 32023

事務局記載欄

裏面記載	有	無
------	---	---

(裏)