



空き家利活用セミナー&個別相談会

業界のプロに聞く！

～老人ホームの選び方と自宅の活用法～

2022年11月12日(土) 10:00～11:30

会場現地 & オンライン同時配信

《参加無料》※どなたでもお申込みいただけます※

◆スケジュール

- 9:30 現地受付開始 / 9:45 オンライン参加ログイン開始
- 10:00 ご挨拶
- 10:05 「老人ホームの選び方」(30分)
日本老人ホーム紹介サービスセンター
株式会社パーソンズ・ブリッジ
シニアサポート事業部 主任相談員 丹野 ゆかり 氏
- 10:35 「自宅が地域の集いの場に。空き家活用術」(25分)
株式会社ジェクトワン 藤倉 舞芳
- 11:00 個別相談会
- 11:30 個別相談会終了

住宅から店舗に 活用した事例

オーナー負担なしで
資産価値が向上！

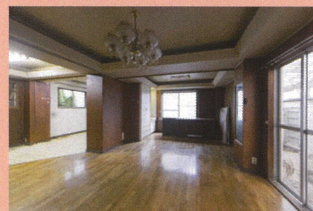

BEFORE(住宅)

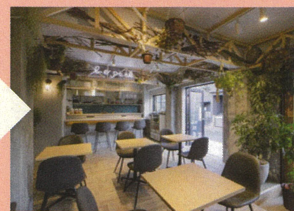

AFTER(店舗)

◆会場・アクセス

武蔵野公会堂 3階 第3会議室
東京都武蔵野市吉祥寺南町1丁目6番22号

JR吉祥寺駅南口から徒歩約2分

※セミナー会場にはエレベーター設備がございません。ご了承ください。

※オンライン参加についてはZOOMウェビナーを利用いたします。

参加者には事前にURLをお送りいたします。

※新型コロナウイルス感染症の感染拡大状況により、オンライン配信のみでの実施となる可能性がございます。

◆申込方法

＜インターネットでのお申込み＞

右のQRコードまたは下記URLより参加予約をお願いいたします。

<http://ptix.at/rlr06h>

ご登録いただいた情報はPeatix経由でジェクトワンへ送付されます。

＜電話、メールでのお申込み＞

以下の事項をセミナー事務局までお知らせください。

- ・セミナーの日程 ・お名前 ・ご住所 ・電話番号
- ・参加人数 ・個別相談(希望する/希望しない)



【株式会社ジェクトワン セミナー事務局】

TEL: 03-6427-9832 Mail: info@akisapo.jp

受付時間: 10時～18時(年末年始、土日祝を除く)

※新型コロナウイルス感染対策について

- ・感染予防のため、講師・スタッフはマスク着用で対応させていただきます。参加者の皆様にもマスクの着用をお願いいたします。
- ・会場参加者数は会場の定員の約半数以下に制限し、参加者と講師や参加者間の距離を保つ配置といたします。
- ・セミナー会場においては、ドアや窓の開放、または空調の運転で換気を行います。

※個人情報のお取り扱いについて

本セミナーのお申込みにおいてお預かりした個人情報は、当社の個人情報保護方針に基づき適切に取り扱い、次の目的に利用いたします。その他の目的で利用する場合は、別途ご本人の同意をいただくものとします。

- ①ご記入内容の確認のため ②当社へのお問合せや資料請求等への対応のため ③当社サービスの変更内容やサポート情報提供のため

お問い合わせ先: 株式会社ジェクトワン 東京都渋谷区渋谷1-7-7 住友不動産青山通ビル13F (TEL: 03-6427-9832)



株式会社パーソンズ・ブリッジ
シニアサポート事業部
主任相談員 丹野 ゆかり 氏



株式会社ジェクトワン
藤倉 舞芳