武蔵野市
MUSASHINO CITY

就学相談について

武蔵野市教育委員会　教育支援課

武蔵野市
MUSASHINO CITY

１　就学相談とは

２　特別支援教育にかかわる就学先の紹介

３　就学相談の流れ

４　切れ目のない教育支援

Ⅰ　就学相談とは

　お子さんの小中学校入学にあたり、心身の発達に不安や悩みがあり、「特別な支援が必要なのでは」と心配な場合にご相談ください。

Ⅰ　就学相談とは

お子さん本人や保護者の方のご希望なども踏まえながら、専門の相談員が必要な情報等を提供し、一人一人の教育的ニーズに応じた教育を行える就学先を一緒に検討していきます。

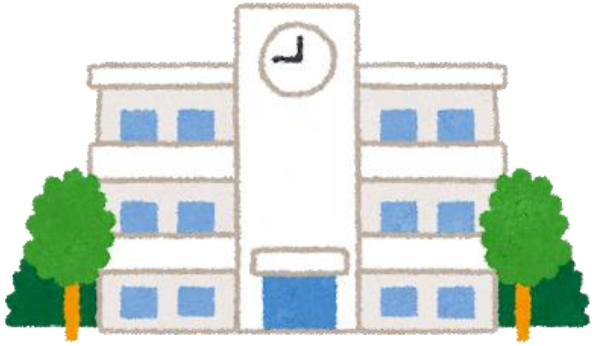

Ⅰ　就学相談とは

武蔵野市の就学相談では

お子さんの**今の力を十分に活かし生き生きと学び続けることができる学習環境**は、
どこの学校、学級なのか。
このことを大切にして
就学先を考えていきます。

２　特別支援教育にかかわる就学先の紹介

○特別支援学校　１クラス６人以内で編成

●小金井特別支援学校●石神井特別支援学校●小平特別支援学校
●府中けやきの森学園●立川ろう学校●久我山青光学園　**など**

○特別支援学級（固定学級）

１クラス８人で編成

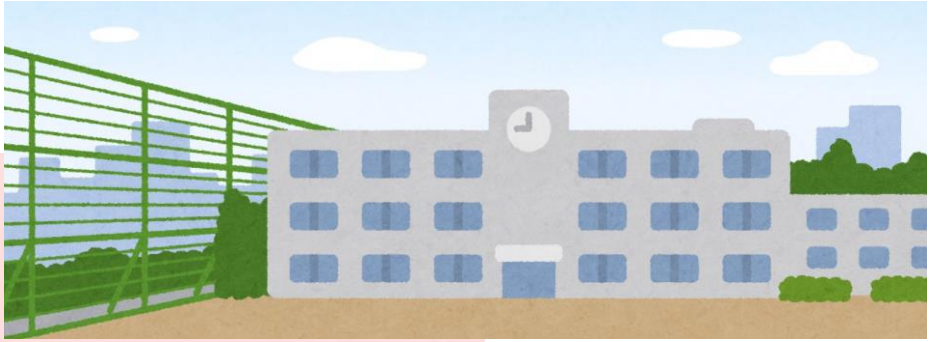

○通常の学級

１クラス35人で編成

武蔵野市
MUSASHINO CITY

2　特別支援教育にかかわる就学先の紹介

○特別支援学校　１クラス６人以内で編成

●小金井特別支援学校●石神井特別支援学校●小平特別支援学校
●府中けやきの森学園●立川ろう学校●久我山青光学園　など

○特別支援学級（固定学級）

１クラス８人で編成

就学相談が必須！

○通常の学級

１クラス35人で編成

武蔵野市
MUSASHINO CITY

3　就学相談の流れ

就学先の決定には、時間がかかるため、7月末頃までの申込みをお勧めします。

4月	5月	6月	7月	8月	9月	10月	11月	12月	1月	2月	3月
受　付											
保護者面談（初回面談）											
発達検査　・　学校見学											
				行動観察							
					就学支援委員会						
						保護者面談（結果面談）					
						就学先の決定					

ホームページからの受付　もしくは　お電話で。

集団行動観察

３　就学相談の流れ

○保護者面談（初回面談）の内容

・就学相談を申し込まれた理由
・就学についての心配
・お子さんの成長について
・ご家庭、在籍園でのお子さんの様子　等

３　就学相談の流れ

○集団行動観察の主な内容【小学校就学】

就学相談対象児童が１か所に集まり、模擬授業を受けます。授業では、できる・できないではなく、取り組みの様子を観察します。

・ホームルーム（例：自分の席に着席する、出席の確認、先生の話を聞く等）
・集団で行うルールのあるゲーム
・運動課題（身体を動かします。）
・学習課題（自分の席に座り課題に取り組みます。）

３　就学相談の流れ

○集団行動観察の主な内容【中学校就学】

就学相談対象児童が１か所に集まり、模擬授業を受けます。授業の課題は採点するものでなく、取り組みの様子を観察します。

・ホームルーム（例：出席の確認、自己紹介　等）
・模擬授業　（例：算数、国語、体育　等）

4　切れ目のない教育支援

○就学後

　就学相談で決定した「学びの場」は、あくまでも就学前のお子さんの状態にて判断した結果です。

4　切れ目のない教育支援

○就学後

転学の相談

特別支援学級⇔通常学級

特別支援学級⇔特別支援学校　など

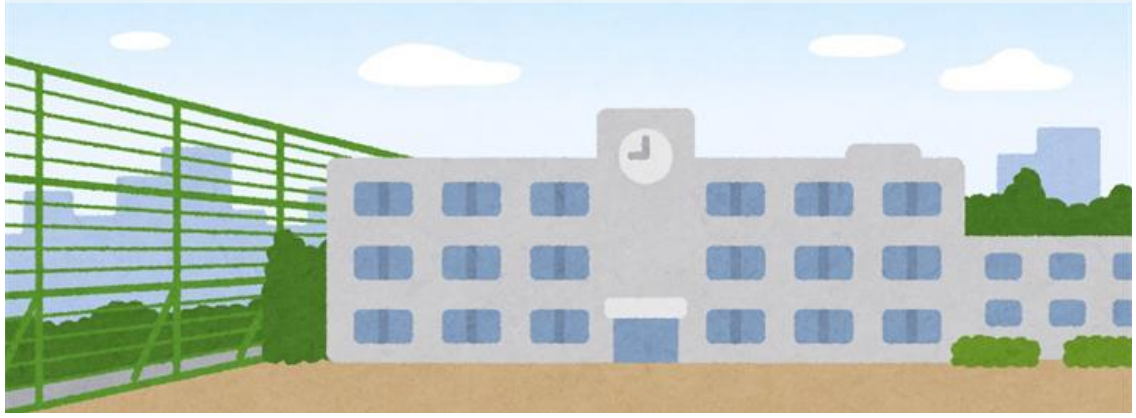

4　切れ目のない教育支援

○就学後

　子どもの成長という観点からも、学びの場は固定したものではなく、それぞれのお子さんの発達の程度、適応状況等を勘案しながら、転学について柔軟に対応します。

4　切れ目のない教育支援

○就学支援シート

各園を通じて年長児全員に案内を配布。
ホームページからもダウンロードできます。

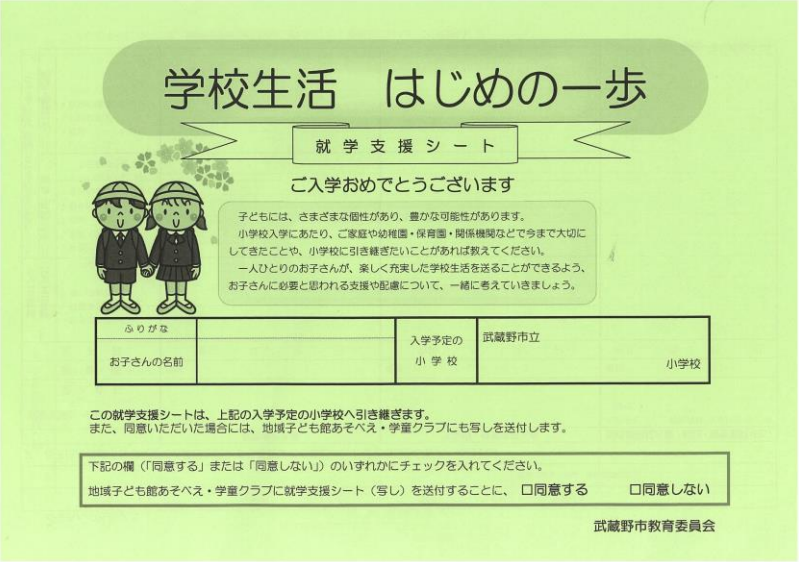

学校生活　はじめの一歩

就学支援シート

ご入学おめでとうございます

子どもには、さまざまな個性があり、豊かな可能性があります。
小学校入学にあたり、ご家庭や幼稚園・保育園・関係機関などで今まで大切にしてきたことや、小学校に引き継ぎたいことがあれば教えてください。
一人ひとりのお子さんが、楽しく充実した学校生活を送ることができるよう、お子さんに必要と思われる支援や配慮について、一緒に考えていきましょう。

ふりがな お子さんの名前		入学予定の 小学校	武蔵野市立 小学校

この就学支援シートは、上記の入学予定の小学校へ引き継ぎます。
また、同意いただいた場合には、地域子ども館あそべえ・学童クラブにも写しを送付します。

下記の欄（「同意する」または「同意しない」）のいずれかにチェックを入れてください。
地域子ども館あそべえ・学童クラブに就学支援シート（写し）を送付することに、 □同意する　□同意しない

武蔵野市教育委員会

4　切れ目のない教育支援

○就学支援シート

　希望者は12月末までに記入して、在籍園に提出してください。

＊学童クラブ・あそべえへの
提出を希望される場合は、
教育支援課から送付します。

学校生活　はじめの一歩

就学支援シート

ご入学おめでとうございます

子どもには、さまざまな個性があり、豊かな可能性があります。
小学校入学にあたり、ご家庭や幼稚園・保育園・関係機関などで今まで大切にしてきたことや、小学校に引き継ぎたいことがあれば教えてください。
一人ひとりのお子さんが、楽しく充実した学校生活を送ることができるよう、お子さんに必要と思われる支援や配慮について、一緒に考えていきましょう。

ふりがな お子さんの名前		入学予定の 小学校	武蔵野市立 小学校

この就学支援シートは、上記の入学予定の小学校へ引き継ぎます。
また、同意いただいた場合には、地域子ども館あそべえ・学童クラブにも写しを送付します。

下記の欄（「同意する」または「同意しない」）のいずれかにチェックを入れてください。
地域子ども館あそべえ・学童クラブに就学支援シート（写し）を送付することに、　□同意する　　□同意しない

武蔵野市教育委員会

○就学相談に関するホームページ

1 武蔵野市のトップページのキーワード検索

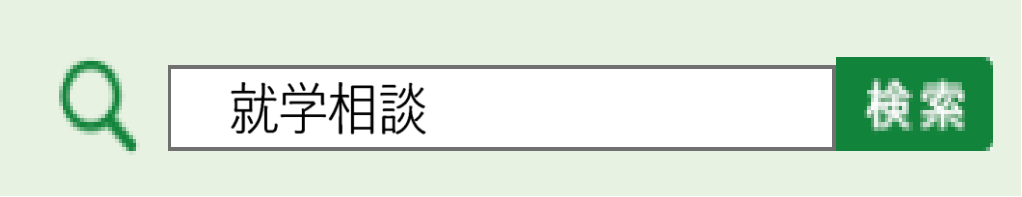

2 QRコード

○お問合せ

武蔵野市教育委員会　教育支援課
☎ 0422-60-1908
〒180-8777 東京都武蔵野市緑町2-2-28