4月20日から
リニューアル・オープン

武蔵野市民文化会館リニューアル・オープン記念特別公演
“世界の名門オーケストラ”を格安料金で聴く！

ベートーベンの魂が現代に蘇る

ウィーン・アカデミー管弦楽団
“ウィーンの奇跡”
《ベートーベン交響曲全曲演奏会》

指揮 マルティン・ハーゼルベック

［2日目］**4月21日（金）　午後7時開演**
第4番、第5番「運命」

［3日目］**4月22日（土）　午後3時開演**
第1番、第2番、第3番「英雄」

一般	S席 8000円	A席 7000円
友の会・市民	S席 7000円	A席 6000円

オーケストラ究極の2曲に心酔する

ドレスデン・フィルハーモニー管弦楽団
「皇帝」&「革命」
《ベートーベンの大家、緊急来日》

指揮 ミヒャエル・ザンデルリンク
ピアノ フランソワ=フレデリック・ギィ

6月26日（月）　午後7時開演
ベートーベン：ピアノ協奏曲第5番「皇帝」
ショスタコーヴィチ：交響曲第5番「革命」

一般	S席 7800円	A席 6800円
友の会	S席 6800円	A席 5800円

フランス2大・交響楽の夕べ

ブリュッセル・フィルハーモニー管弦楽団
「海」&「ボレロ」
《芸術の都・巴里の洒脱》

指揮 ステファン・ドヌーブ

6月9日（金）　午後7時開演
ドビュッシー：交響詩「海」
ラヴェル：「ボレロ」ほか

一般	S席 6300円	A席 完売
友の会	S席 5600円	A席 完売

ドイツ音楽を心から愛する皆様へ

ハンブルク交響楽団
ブラームス生誕地の名門、初来日
《燃え上がるブラームスの魂》

指揮 シュテファン・ザンデルリンク

7月4日（火）　午後7時開演
ブラームス：交響曲第1番　ハ短調
ブラームス：交響曲第4番　ホ短調

一般	S席 8000円	A席 完売
友の会	S席 7200円	A席 完売

会場（全公演共通）｜ 武蔵野市民文化会館　大ホール（中町3-9-11）

＊電話・窓口予約の場合、アルテ友の会に同時入会可能です（年会費1000円）　＊未就学児の入場はご遠慮いただいています。　＊全て全席指定

武蔵野市民文化会館プレオープン・デー

4月16日（日）
午前9時～午後4時

リニューアル・オープンに先立ち、武蔵野市民文化会館を一般公開し、
イベントを開催いたします。
新しくなった館内を自由にご見学いただけます。（一部エリアを除く）
シャンデリア・コンサート／親子イベント・よみしばい／
パイプオルガン見学会／クイズ・ラリー／写真展「響II」など

問い合わせ：
武蔵野市民文化会館
☎0422-54-8822

栗コーダーカルテット

公益財団法人 武蔵野文化事業団

ホームページ　http://www.musashino-culture.or.jp
ツイッター　https://twitter.com/musashino_bunka
フェイスブック　https://www.facebook.com/MusashinoCulture

●チケットのお申し込み
☎0422-54-2011
（3月17日（金）は終日不通）
または、インターネットで

●チケット取り扱い窓口
●武蔵野芸能劇場 ●武蔵野公会堂 ●武蔵野スイングホール ●吉祥寺シアター
●吉祥寺市政センター ●武蔵境市政センター ●中央市政センター
●武蔵野市民文化会館（4月1日（土）から再開）

＊武蔵野市民文化会館小ホールは5月18日からのオープンです。

北村周一

フラッグ《フェンスぎりぎり》一歩手前

■会 期＝
4月8日（土）～
5月28日（日）
休 館 日＝4月26日（水）

《フェンス－Ⅰ》2008年

「フラッグ《フェンスぎりぎり》」というこの奇抜な展覧会のタイトルは、2008年の個展から一貫して画家・北村周一（1952年生まれ）が使い続けているものです。「フラッグ」とは、“上下左右に動く二本の線が一点で交差しようとするとき、その交差の直前（一歩手前）に発現する空間”についての北村独自の呼称であり、彼の作品に通底する空間概念です。彼の作品では、「フラッグ」がさまざまな様態に展開されています。

本展は、都内の美術館では初の個展。北村周一の特異な仕事の一端に触れる好機です。

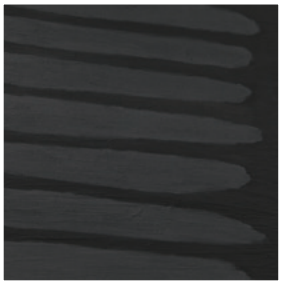

《去嫌》2010年

《縁側より　手抜かり・左》2014年

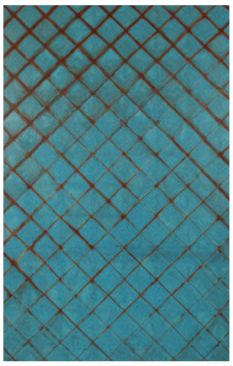

《fence-P80・blue》2009年

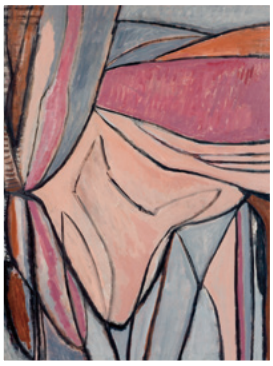

《flag-5》1999年

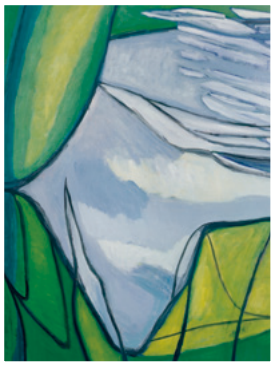

《flag-7》1999年

武蔵野市立吉祥寺美術館

〒180-0004 武蔵野市吉祥寺本町1-8-16 コピス吉祥寺A館 7階 ☎0422-22-0385
ホームページ　http://www.musashino-culture.or.jp/a_museum/
ツイッター　https://twitter.com/kichi_museum
フェイスブック　https://www.facebook.com/KichijojiMuseum

開館時間：午前10時～午後7時30分
休 館 日：毎月最終水曜日（祝日の場合は翌日）
年末年始、展示替えおよび特別整理期間

入 館 料：100円
（小学生以下・65歳以上・障害者は無料）

交通案内：JR、京王井の頭線「吉祥寺駅」下車　北口より徒歩3分

お知らせ　4月より入館料が改定されます。

- 企画展　一般300円　中高生100円
- 常設展（記念室）　一律100円

（小学生以下・65歳以上・障害者は無料）