

●武蔵野市ホームページ
<http://www.city.musashino.lg.jp/>
携帯電話版は末尾に m/ を。



紙面から

- 特集 平成24年度財政状況のあらまし… ⑥～⑦
- ごみ減量市民モニター調査の協力家庭募集… ②
- シルバースポーツ大会 …………… ③
- ゆっくり、のんびり、棚田体験！…………… ⑤

発行 ● 武蔵野市 編集 / 総合政策部秘書広報課 〒180-8777 武蔵野市緑町2-2-28 代表電話 ☎0422-51-5131

総合防災訓練

9月1日(日)
午前9時～正午

自助・共助・公助の総力を結集して、市民の生命を守る

市では、東日本大震災の教訓などを踏まえ「武蔵野市地域防災計画(平成25年修正)」を4月に策定しました。今回の訓練は本計画に基づく初めての訓練です。メイン会場の武蔵野赤十字病院では、災害時医療救護体制の実効性を高めるため、傷病者対応訓練や医療救護本部運営訓練を行います。また、市民が災害時の自助・共助に役立つ知識や技術を学べる訓練として、体験型訓練も行います。

併せて、境南町全域では、避難所となる学校や保育園、福祉施設、コミュニティセンターなど、地域の防災拠点となる施設を利用し、地域防災力の向上を目的に発災対応型訓練を展開します。

ぜひ訓練に参加し、明日への備えをお願いします / 固防災課 ☎60-1821



消防機関による一斉放水

医療連携訓練

○多数傷病者への対応訓練

大地震の発生直後から多数来院する傷病者への対応を想定して、トリアージ訓練や応急医療処置訓練、域外搬送訓練などを実施します。



応急医療処置訓練

○災害時医療救護本部の運営訓練

震災時、武蔵野赤十字病院に設置する災害時医療救護本部の運営を想定し、災害医療コーディネーターの設置・運用および関係機関との情報連絡訓練などを実施します。

※トリアージ…災害時の診療で「けがや病気の緊急度や重症度」を判定し、治療や後方搬送の優先順位を決めること。



トリアージ訓練

メイン会場：武蔵野赤十字病院 (境南町 1-26-1)



徒歩：武蔵野駅南口から約10分
ムバス：境南西循環14番または境南東循環24番の「武蔵野赤十字病院」下車

災害時、命を守り、助ける市民体験型訓練と展示ブース

○煙体験訓練、初期消火訓練、応急救護訓練ほか

災害はいつどこで発生するかわかりません。その時、自分の命を守り、他人を助けられるのは皆さん自身です。ぜひ訓練を体験して、その時に備えてください。



初期消火訓練

○災害伝言ダイヤル171体験、ガスや電気の防災対策についての展示

目の前で災害が起こっているとき、あなたはどのような行動ができますか。災害時トイレ対策、自宅でできる食料備蓄など、日頃の備えが、いざというときに役立ちます。家族との連絡方法なども確認しておきましょう。



防災対策展示ブース

防災関係機関・団体による連携訓練

○初期消火・救助救出訓練、倒壊家屋からの救助救出訓練、事故車両からの救助救出訓練、道路啓開訓練、物資搬送訓練、一斉放水訓練 ほか

機関・団体による災害時の活動を見学できます。日頃の訓練の成果をご覧ください。



倒壊家屋からの救助救出訓練

子ども連れで参加・体験できる展示コーナーもあります

子どもたちもいっしょに楽しみながら防災訓練に参加できるコーナーです。白パイと写真を撮ったり、クイズ形式で防災について学ぶことができます。



カレー試食



はしご車展示

●自衛隊、日赤奉仕団によるカレーの炊き出し訓練では、試食として来場者の方々に10時頃から配布

- はしご車、白パイなどの展示コーナー
- 消防などのマスコットキャラクター紹介
- 地震や火災についてのクイズコーナー



炊き出し訓練

境南地域訓練は次頁をご覧ください➡

市議会からのお知らせ

下記の日程で、定例会閉会中の委員会を開催します(開始時間<予定>午前10時)。平成25年第3回定例会は9月4日(水)開会予定です。

今定例会で審議する請願・陳情の提出期限は、8月29日(木)です。所定の用紙(議会事務局で配布、市議会ホームページ <http://www.city.musashino.lg.jp/shigikai/> から印刷可)での提出が必要です。

固議会事務局 ☎60-1883

■期日・内容
開会時間(予定):午前10時

8/20(火)	総務委員会
8/21(水)	文教委員会
8/22(木)	厚生委員会
8/23(金)	建設委員会
8/27(火)	外環道路特別委員会

お願い

- 熱中症対策を行い、動きやすい服装でご参加ください。
- 自宅の防犯・防火対策を忘れずに。
- 自転車は駐輪場へ。車での来場はできません。
- 会場内は禁煙です。
- *会場周辺では訓練車両の出入りなどでご迷惑をお掛けすることがあります。
- *当日、会場周辺で、防災行政無線のスピーカーから訓練開始の放送をします。

人口と世帯 《平成25年8月1日現在、()は前月比》
 人口 14万430人(313人増) 世帯数 7万3087世帯(97増)
 ●男 6万7378人(166人増) ●女 7万3052人(147人増)
 (うち外国人住民数)2189人(27人増)

むさしの-FM(78.2MHz)「マイシティむさしの」
 月～金 9:30 12:15 13:30 14:45 16:45 18:30
 土 9:30 11:45 12:45 15:30 16:45 18:30
 日 9:30 11:45

ケーブルテレビ(11ch)「むさしのシティニュース」
 月～金 6:30 12:00 19:00 22:30
 土・日 6:30 12:00 18:45 22:30

総合防災訓練 境南地域訓練

境南小学校(避難所)を中心に避難所運営組織などの地域団体との連携訓練を実施します。物資、情報の整理や福祉避難所における要援護者受け入れなどを行います。

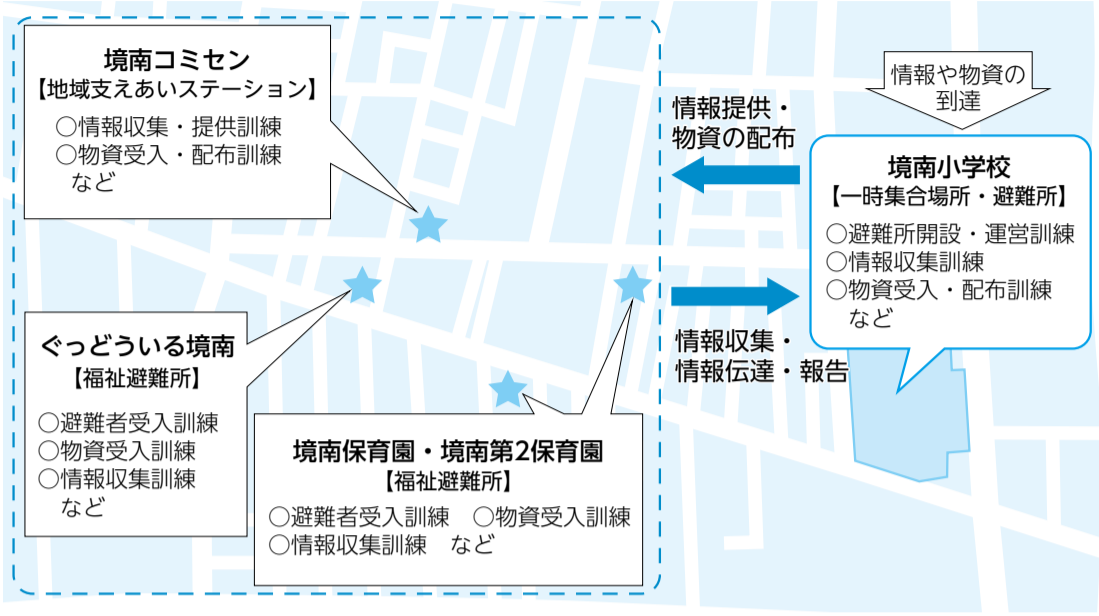

予知対応型訓練 9月1日(日)防災の日
午前9時に訓練のサイレンが鳴ります

市内全域で訓練のサイレンが鳴ります。これは東海地震の警戒宣言発令を市民の皆さんへ周知することを目的とした訓練です。防災行政無線の屋外スピーカーから45秒のサイレンを1回鳴らします。



●訓練当日のサイレンは1回ですが、実際に警戒宣言が発令された場合は45秒のサイレンが3回鳴ります。

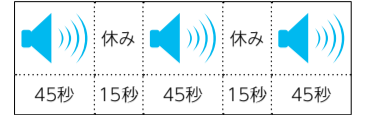

- エフエムむさしのでも同時放送します。
- 消防団ポンプ車による事前・事後広報を実施します。
- 緊急速報メールを送信します。

8月30日から特別警報が始まります

気象庁では、これまでの「警報」のレベルをはるかに超える豪雨などが予想され、重大な災害の危険性が著しく高まっている場合に、新たに「特別警報」を発表します。特別警報が発表されたら、直ちに命を守る行動をとってください。市では、特別警報が発表された場合、防災行政無線、市ホームページなどで速やかにお知らせします/☎気象庁東京管区気象台☎03-3212-8341、防災課☎60-1821

ごみとリサイクル

クリーンセンター☎54-1221、粗大ごみ受付センター☎60-1844
ごみ総合対策課☎60-1802(〒180-0012緑町3-1-5)

ごみから学ぶワークショップ広場

8月31日(土)正午～午後4時30分/クリーンセンター/ごみ減量など環境について楽しみながら学ぶイベント。



おもちゃの交換会「かえっこ」、おもちゃ病院(日本おもちゃ病院協会)、ごみからものづくりを体験するワークショップ(廃油キャンドル、風力発電を体感する工作(NPO法人fu~fu~隊)、樹木工作(木のぬくもりプロジェクト))、同センター見学など(詳細は市ホームページ・チラシ参照)/無料/か

えっこは使わなくなったおもちゃ持参、おもちゃ病院は壊れたおもちゃ持参/参加賞あり(先着順)/車での来場不可/共同企画:同センター運営協議会/☎当日、直接会場へ/☎同センター

2カ月に1回、家庭から出る廃食用油、土を回収しています

8月24日(土)午前9時30分～11時30分/荒天中止/市役所駐車場、吉祥寺南町・吉祥寺北・西部・境南コミセン/土は1回100リットルまで/植物の根や石、砂など土以外のものは不可/☎ごみ総合対策課

ごみ減量に向けさまざまな取り組みを進めています

武蔵野市は市民1人が1日に排出するごみ量が多摩各市の中で最も多くなっています。さらなるごみ減量に向け、さまざまな手法を活用して調査・検討を行っています。

ごみ市民会議委員の募集

ごみ処理に関する基本計画の見直しを検討する市民会議の委員を募集/9月下旬～平成27年3月を予定(月1回程度)/市内在住で18歳以上の方(市のほかの委員との兼任不可)/3名/報酬:1回1万2000円/氏名・居住町名を市報などで公表/☎申・問8月28日(必着)までに作文「私の考えるごみ減量」(800字程度)を郵送・Eメール(3頁の申込要領参照し、性別、生年月日も明記)または直接ごみ総合対策課☎60-1802、sec-gomitaisaku@city.musashino.lg.jpへ(結果は9月上旬発送予定)。

ごみ減量市民モニター調査の協力家庭を募集します

ごみ減量を意識した行動をとることによる、出るごみ量の違いを比較し、日常の行動がどれだけごみ減量につながるかを調べるモニター調査/調査期間:10月9日～22日および10月30日～11月12日の計4週間/10月1日～8日に説明会を2回開催(いずれかの回に参加)/調査期間中の旅行可、調査用はかりは支給(返却不要)/☎申・問9月2日までにごみ総合対策課へ。

「こわれたら すてずに直して またつかおう」 佐藤愛里さん(一小4年)

セカンドステージ! 武蔵野ごみチャレンジ600グラム宣言中

お知らせ

環境市民会議委員を募集

市の環境保全に関する基本的事項について調査・審議する市民会議の委員を募集/11月1日～平成27年10月31日の2年間(期間中に市環境基本計画の改定を予定)/市内在住で8月1日現在20歳以上の方(市のほかの委員との兼任不可)/3名/計画改定期は月1回程度、そのほかは年4回程度、主に夜間開催/1回1万2000円/☎申・問9月13日(必着)までに作文「武蔵野市の環境を守るために、あなたが取り組んでいること」(800字程度)を郵送・Eメール(3頁の申込要領参照し、性別、生年月日も明記)または直接〒180-8777環境政策課☎60-1841、sec-kankyoku@city.musashino.lg.jpへ(結果は10月中旬発送予定)。

これからの地域コミュニティ検討委員会を設置

地域コミュニティのあり方とその実現に向けた取り組み、コミセンの機能・役割と管理・運営のあり方を検討するため委員会を設置しました/任期:9月～平成26年12

文中の敬称略

月/第1回会議:9月開催予定/☎市民活動推進課☎60-1830

(五十音順)

小餅友子	コミュニティ研究連絡会副会長
笹野章嘉	コミュニティ研究連絡会会長
玉野和志	首都大学東京人文科学研究科教授
出口満廣	マンション管理士
寺島芙美子	青少協大野田地区委員会委員長
成木洋一	公募委員(境在住)
二階のぶ子	公募委員(吉祥寺南町在住)
平湯友子	子育て応援スペースとことこ代表
広江詮	関前福祉の会会長
渡邊大輔	成蹊大学文学部講師

青少年海外派遣事業報告会

8月25日(日)午前10時～午後1時/市役所811会議室/武蔵野市ジュニア交流団(7月21日～30日)と韓国忠州市への青少年交流団(8月2日～5日)による交流やホームステイなどの体験報告/☎当日、直接会場へ/☎交流事業課☎60-1806



会議などの開催と傍聴

*いずれの会議も傍聴できます

会議名	日時	会場	傍聴・議題など	申・問
クリーンセンター運営協議会	8月20日(火)午後6時30分	クリーンセンター	5名(先着順)/運転状況および各種分析結果についてなど	前日までに、電話または直接クリーンセンター☎54-1221へ
新クリーンセンター施設・周辺整備協議会	8月22日(木)午後7時	クリーンセンター見学者ホール	20名(先着順)/今後の検討内容	当日、直接会場へクリーンセンター☎54-1221
産業振興計画(仮称)策定委員会	8月26日(月)午前9時30分	商工会館7階役員会議室	10名(申込順)	当日までに生活経済課☎60-1832へ
子どもプラン推進地域協議会	9月2日(月)午後6時45分	武蔵野プレイスフォーラム	20名程度(先着順)/次期子どもプラン策定に伴うニーズ調査案などについて	当日、直接会場へ子ども家庭課☎60-1851
下水道事業検討委員会	9月6日(金)午後6時30分	商工会館3階講座室	若干名/健全な下水道経営について	当日、直接会場へ下水道課☎60-1914

お知らせ/ごみとリサイクル

市政センター

- ▷吉祥寺 〒180-0004 吉祥寺本町1-10-7商工会館2階 ☎22-1821
- ▷中央 〒180-0006 中町1-2-8 ☎56-3800
- ▷武蔵境 〒180-0022 境2-10-27 ☎53-2200

■「市報むさしの」は、全戸配布のほか、市の施設、JR3駅などに置いてあります。視覚障害の方のために、音声版「声の市報」も作成しています/☎秘書広報課☎60-1804

事業者向け融資制度の改正

9月1日施行
／主な変更点:
①従業員数要件の拡大(製造業など50人以下、商業・サービス業30人以下、小口は現行通り)②事業場所に関する要件の緩和(都内で引き続き1年以上同一事業を営んでいること。ただし創業融資を除く)③特別融資の要件の変更(直近の売上高が前年同期と比べて10%以上減少していること)④融資利率の改定(当面1.9%)
〆生活経済課 ☎60-1832



〆市内事業者向け説明会

第1回:9月2日(月)午後6時~7時、商工会館市民会議室。第2回:9月3日(火)午後2時~3時、スイングレインボーサロン／市内事業者、関係金融機関
申・問 商工会議所 ☎22-3631

生活機能評価チェックリスト

要支援・要介護認定を受けておらず、平成25年3月末現在、65・68・71・74・77・80・83・86・89・92・95・98歳で西久保、緑町、八幡

町、関前、境、境南町、桜堤在住の方に、介護予防に生かすためのチェックリスト(アンケート)を送付しました。提出後、生活機能の低下が予測された場合は介護予防事業を案内します。未回答の方に訪問調査を11月以降予定していますので、回答を希望しない場合はご連絡ください
〆高齢者支援課 ☎60-1947



友愛訪問と敬老福祉の集い

◎友愛訪問:8月28日(水)~9月9日(月)／9月15日現在75歳以上の方／武蔵野市赤十字奉仕団の方が、敬老福祉の集いの案内状とお祝い品などを持って訪問します。

◎敬老福祉の集い:9月18日(水)・20日(金)／市民文化会館／9月15日現在75歳以上の方／詳細は

市報9月1日号でお知らせします
〆高齢者支援課 ☎60-1940



〆 申込要領

ハガキ・ファクス・Eメールの記入例

- ① 行事名(コース)
- ② 住所
- ③ 氏名(ふりがな)
- ④ 電話番号

- ほかに記入事項のある場合は、記事に明示します
- 特に記載のない場合、1行事(コース)1人(家族)1枚の申し込みです。
- 往復ハガキの場合は返信用にも住所・氏名を記入
- 申込先の市内施設の住所は、見出し部分や頁下の欄外、最終頁をご覧ください(市役所内の課へは〒180-8777で届きます。住所不要)
- 受け付け開始日について表記のないものは発行日1日・15日各施設の開館時間より受け付けます。

〆シルバースポーツ大会

10月20日(日)午前9時30分~午後2時15分／陸上競技場(吉祥寺北町5-11-20)／雨天の場合は総合体育館(競技種目の一部変更・中止あり)／市内在住で60歳以上の方
①開会式②スティックボールリレー③孫と力合わせて(小学3年生までの孫と一緒に障害物競走)④お楽しみレース⑤玉入れ⑥不老体操発表演技⑦50m自己記録走⑧玉送り⑨200mポールリレー／希望者多数の場合人数調整あり(①③⑥を除き1人3種目まで。2種目連続出場不可)／詳細はお知らせ参照(申込用紙付き。高齢者支援課、高齢者総合センター、各市政センター・コミセン、市民社協、総合体育館、シルバー人材センターで配布)
申・問9月4日(必着)までに申込用紙またはハガキ(申込要領参照し、希望種目も明記)で〒180-8777高齢者支援課☎60-1940へ。



〆むさしの・住まいのよろず相談

8月24日(土)午前9時~午後4時／雨天実施



境南ふれあい広場公園(境南町2-3)「安全なまち、丈夫な住まいづくり」をテーマに展示と建築士などによる相談会を実施／無料
／主催:同実行委員会
〆住宅対策課 ☎60-1905

市民税が課税の方(本人)2万510円・非課税の方(本人)1000円。25年度の経過措置対象の方1000円／必要書類など詳細は案内をご覧ください
〆同協会シルバース専用 ☎03-5308-6950(土・日曜、祝日除く午前9時~午後5時)

〆節水にご協力をお願いします

今年は例年に比べて降水量が非常に少なく、このままの状況が続けば、渇水が予測されます。水は限られた資源です。自動車の洗車はバケツのくみ水を使う、洗濯や散水には風呂の残り湯を使う、シャワーの水などをこまめに止めるなどの工夫で節水にご協力をお願いします
〆水道部総務課 ☎54-5176

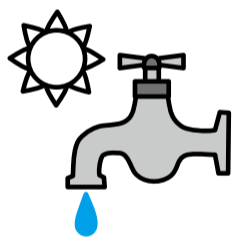

〆シルバースの更新手続き

現在シルバースをお持ちの方には、8月下旬に東京バス協会から案内が送付されます。更新する方は、9月中旬に手続きをしてください
／市内臨時窓口(午前10時~午後4時):①9月2日(月)~6日(金)・9日(月)、市役所802会議室。②9月2日(月)~4日(水)・6日(金)・9日(月)・10日(火)、市民会館／平成25年度

〆子育て

講師の方の敬称略

〆子育て講演会「パパ力UPでのびやか子育て」

9月7日(土)午後2時~4時／武蔵野プレイスフォーラム／0歳~3歳(未就園児)の親、子育てに関心がある方／60名(申込順)／託児あり:20名(市内在住者)。子ども同伴聴講可／子育てが楽しい時間になる育児のヒントを心理のプロがお話します
／秋山邦久(越谷心理支援センター所長・臨床心理士)／



申・問8月19日~30日に電話または直接子ども家庭支援センター☎60-1239へ。

〆最新版「保育園のしおり」・入園申込書の配布(平成25年8月作成)

配布場所:保育課、各認可保育園・市政センター／8月23日(金)から配布開始
／**〆保育課 ☎60-1854**



お知らせ／子育て



大切にしたいごみの中の資源

廃棄される携帯電話やデジタルカメラなどの小型家電製品の中含まれる金属の再資源化が話題になっています。今までごみとして処分されていた小型家電製品の中には鉄や銅、アルミニウムといった金属のほかに金、銀、リチウムなどの希少金属(レアメタル)が含まれており、これら希少金属は資源の少ない日本では都市鉱山とも呼ばれています。多くの自治体ではこの貴重な金属がごみ処理の際に回収されてこなかったため、平成25年4月に「小型家電リサイクル法」が施行されました。

平成23年度より武蔵野市ではこの法律の施行に先駆け、クリーンセンター内に「都市鉱山開発事務所」を開設し、廃小型家電製品の再資源化に取り組んできました。

粗大ごみや不燃ごみとして収集された家電製品(プリンター、電子レンジ、携帯電話機、ゲーム機など)は収集車から降ろされると職員の手作業で選り分けられ、分解され、モーター、基板、コード類、ハードディスクなどに分別され、専門業者に引き取られ新たな資源として生まれ変わります。平成23年度には約32トンだった選別・回収量は昨年度約39トンに増え、金120g、銀720gなどの希少金属や銅なども再

資源化できました。平成24年度からは、分解、分別作業を障害者団体に委託し、金属を売却して生まれた利益が障害者雇用の創出という役割も果たしています。現在、作業スペースや保管場所といった設備面の問題もあり、家庭から出されたすべての小型家電製品からの回収はしていませんが、今後に向け新たな負担を生じさせずに、より効率の良い再資源化方法について検討しています。

新しい法律では、希少金属の回収方法や回収品目は各自治体に任されています。武蔵野市では平成23年度の試行時より、新たな収集コストや市民の混乱がないようにと現在の方式を採用しており、新法が施行された4月以降も家電製品の収集方法に変更はありません。

市民一人ひとりが、ルールを守ってごみを出すことでリサイクルに協力していきましょう。(取材協力:クリーンセンター／執筆:星詩子)

〆市政資料コーナー ☎60-1809
〆記事で紹介した内容については**〆クリーンセンター ☎54-1221**へ



子ども

講師の方の敬称略

子育て支援事業

子育て中の方が気軽に利用できる催しを行っています／特に表記のない事業は、市内在住の各年齢の未就園児と親、無料／**印**無表記または☆印は、当日、直接会場へ／**◎**印は事前に電話または直接各施設へ

保育園

印問 ☆は直接会場へ、◎は事前に電話または各園へ(月～金曜日午前10時～午後4時)

プレママ・あかちゃんのひろば	プレママ:妊娠5カ月以上の健康な方、出産後の育児をイメージできるよう妊婦同士、保育士や看護師と一緒に交流します。あかちゃん:0歳～1歳3カ月児とその親/あかちゃんと親同士で交流します。ちょっとした疑問や悩みは保育士に相談できます			
会場	日程	時間	プレママ 印	あかちゃん 印
武蔵野赤十字保育園	9/4(水)	午前10時～11時30分	◎	◎
西久保保育園		午前10時～11時	◎	◎

保育園で遊ぼう 保育園に通っていない未就学児と保護者				
保育園	事業名	日程	時間・費用	対象
千川	誕生会	8/27(火)	午前10時30分～11時	0歳～
精華	一緒に遊ぼう	8/27(火)	午前9時30分～11時30分 実費300円	1歳児(平成23年4月～24年3月生)
		8/29(木)		2歳児(平成22年4月～23年3月生)
	手作りおもちゃで遊ぼう	9/4(水)	午後1時～2時 実費300円	妊婦および0～3歳未満
境南	誕生会	8/28(水)	午前9時45分～10時10分	0歳～
東	誕生会	8/28(水)	午前9時45分～10時 (終了後園庭遊びをどうぞ)	0歳～
南	誕生会	8/29(木)	午前9時30分～10時 (終了後園庭遊びをどうぞ)	0歳～
精華第二	リトミック 会場:西久保コミセン	9/4(水)	午前10時～10時30分	2歳～

子育て支援施設

運営団体:子ども協会 ☎36-0671

吉祥寺:0123吉祥寺 吉祥寺東町2-29-12 ☎20-3210 休館 日・月曜
はらっぱ:0123はらっぱ 八幡町1-3-24 ☎56-3210 休館 金・土曜
ぐるりん:おもちゃのぐるりん 緑町2丁目第3アパート1階 ☎37-2016 休館 日・月曜

市内在住の方(3歳対象事業は平成25年4月2日以降に4歳になった子ども対象)／定員があるものは申込順／無料／※託児:生後5カ月以上の希望者(兄弟姉妹の託児は3日前までに予約)／☆当日直接会場へ、◎15日(木)より電話または直接各施設へ／**印**各施設

事業名	日程・対象・内容	印	託児
0歳ひろば	吉祥寺:「赤ちゃんと一緒に遊びに来てね!」9月10日(火)・20日(金)／午前10時30分～11時15分	☆	※
	吉祥寺:「お母さんのリフレッシュ～メディカルハーブを使って～」9月24日(火)／①午後1時30分～2時15分②午後2時30分～3時15分*①②同内容/各回15組(申込順)／浅井貴子(助産師)	◎	※
	はらっぱ:「赤ちゃんと一緒に遊びに来てね!」9月10日(火)・30日(月)／午前10時30分～11時15分	☆	※
1歳ひろば	吉祥寺:「ボールで遊ぼう!」9月11日(水)・21日(土)／午前10時30分～11時15分	☆	※
	はらっぱ:「親子でふれあい遊び」9月11日(水)午前10時30分～11時15分	☆	※
	はらっぱ:「お父さんとあ・そ・ぼ!」9月1日(日)午前10時30分～11時15分/1歳の子どもと父親/20組(申込順)	◎	-
2歳・3歳ひろば	吉祥寺:「親子でクッキング!～クレープを作ろう～」9月26日(木)午前10時～11時/15組(申込順)／持ち物:エプロン・三角巾・皿・フォーク・具材・飲み物	◎	※
	はらっぱ:「みんなで運動会!」9月25日(水)／①午前10時～10時45分②午前11時～11時45分*①②同内容/各回15組	◎	※
おもちゃ病院の日	ぐるりん:「おもちゃドクターによるおもちゃの修理」8月24日(土)午前10時～1家族1点/事前預かりは15日から直接ぐるりんへ(24日に取りに来られる方のみ。日・月曜休み)	☆	-

ガイド&GUIDE

◆各事業への申込方法 申し込みの際は、必ず行事名、住所、氏名(ふりがな)、電話番号を明記してください。●市の主催事業ではありませんので、申し込みや問い合わせは各記事の主催者へ。●講師の方などの敬称略

◆講座・講習・イベント◆

■こどもテンミリオンハウス 「あおば」子育て支援講座

8月20日(火)午前11時30分～午後2時30分/乳幼児と親/楽しい折り紙教室/浦本法子(日本折紙協会)/無料/当日、直接あおばへ/印問あおば☎28-1883

■家族介護教室「介護の万が一に備えよう」

8月22日(木)午後1時30分～3時/北町高齢者センター会議室/家族介護者/20名(申込順)/急病や急変時の対応、介護者の急病などの対応/無料/印問同センター☎54-5300

■夏休み親子絵手紙教室

8月22日(木)午後2時～4時/武蔵野郵便局(西久保3-1-26)/小学生と保護者/14組(申込順)/無料/印問同郵便局郵便部☎53-4444

■テンミリオンハウス月見路 ピアノミニコンサート

8月28日(水)午後2時～3時30分/20名(立見の場合あり)/ピアノ演奏・伴奏、歓談/坂東翔一郎(チャレンジド・ピアニスト)/300円、中学生以下無料/印問当日、直接会場へ/印問月見路☎20-8398(吉祥寺北町1-11-7)

■テンミリオンハウスくるみの木 ゴスペルミニコンサート

8月29日(木)午後1時30分～3

時/20名(申込順)/出演:ライズ・イン・ユニティ/300円(お茶・お菓子付き)/印問くるみの木☎38-7552(中町3-25-17)

■テンミリオンハウスそ～らの家 0～1歳児のためのリトミック

8月24日(土)①午前10時～10時30分②10時40分～11時10分/6カ月～1歳11カ月児と保護者/各回8組(市内在住者優先し申込順)/音楽で全身を動かし楽器で遊びます/就学児の同伴不可/1組1000円/印問そ～らの家☎71-3336(吉祥寺南町5-6-16)

■イスラエル・パレスチナの学生と平和な明日を語ろう

8月25日(日)午後1時～4時/スイングレインボーサロン/イスラエル・パレスチナ問題解説、年間活動・平和研修会報告、交流会/無料/印問当日、直接会場へ/印問日本・イスラエル・パレスチナ学生会議・明田☎090-7015-7937

■市民のためのおいじたく

8月26日(月)午後1時30分～3時/福祉公社会議室/20名(申込順)/成年後見制度について/無料/印問福祉公社☎23-1165

■高齢者総合センター デイサービスセンター「夏祭り」

8月30日(金)午前11時～午後2時/無料/印問当日、直接会場へ/印問同センター・新谷☎51-2933

■シルバー人材センター

◎パソコン教室…入門:9月4日～19日の水・木曜(全6回)午後1時30分～3時30分。6000円/エクセル:9月6日、13日、27日の金曜(全3回)午後1時30分～3時30分。3000円/インターネット&メール:9月28日(土)午前10時～午後3時。2000円[共通]同センター講習会室/各10名(申込順)/テキスト・教材費ほか。8

月19日から料金を持って直接同センターへ。◎パソコン訪問指導…1時間1820円～(電話受付)

◎補習教室生徒募集…吉祥寺・中町・桜堤教室で学校の教科書に沿った小グループ編成/市内および近隣地域の公・私立小学3年生～中学生。1科目週1回/小学生:国語、算数、英語1科目3000円、中学生:国語、数学、英語1科目4000円/入会金2000円。定員あり/印問同センター☎55-1231

■講演「誰もが安心して暮らせるまちづくりを目指して」

9月7日(土)午後1時30分～3時30分/スイングレインボーサロン/80名/自殺予防～人と環境を紡ぐ～/富樫匡孝(NPO法人自立生活サポートセンター・もやい)/無料/印問当日、直接会場へ/印問ワークショップMEW☎36-2089

■桜野地域協

「地域うどん交流会」

9月7日(土)午後3時～4時30分/サンヴァリエ桜堤集会所/境5・桜堤1～3丁目在住の方/100名/子どもから大人まで武蔵野の手打ちうどんを楽しむ/100円/印問8月25日までに西部コミセン☎56-2888、桜堤コミセン☎53-5311へ/印問同社協・宮寄☎51-7645

■地域支援サポーター養成講座

9月17日(火)・18日(水)・20日(金)／午前10時～午後4時30分／12名／介護の基礎知識と実技講習／無料(昼食あり)／受講後、介護老人保健施設あんず苑(境1-18-5)で地域支援サポーター(ボランティア)として活動できます/印問同施設総務部☎55-2563

■MIA情報紙編集講座

9月28日、10月5日・12日の土曜(全3回)／午前10時～正午/国際交流協会会議室/18歳以上/20名(申込順)/基礎講座/朝比奈ゆり(東京ボランティア・市民活動センター情報誌編集担当)/1500円(協会会員1000円)/印問同協会☎36-4511.http://www.mia.gr.jp/から申込可。

■車いす利用者のための

ドライブレクリエーション

10月7日(月)午前8時30分～午後5時/サンシャイン60展望台・水族館(豊島区)/市内在住で車いす利用の障害者手帳をお持ちの方。原則1名の付添者必要/15名(初参加者優先し超えた場合抽選)/2500円(昼食代込、普通食)、市民社協会員1500円、付添者分も必要/当日入会可、1口1000円/印問9月3日(必着)までに郵便(障害の種類と等級、FAX番号、付添者の氏名・住所・電話番号・続柄も明記)で市民社協☎23-0701へ(土・日曜、祝日休み)。

◆スポーツ◆

■剣道教室

◎ジュニア土曜教室 9月7日～10月19日(9月28日、10月5日を除く)の毎週土曜(全5回)／午前9時～10時/小学生/2250円(保険料含む)/印問直接総合体育館受付へ。

◎一般教室

9月7日～12月14日(9月28日、10月5日、11月23日を除く)の毎週土曜(全12回)／午前10時～11時45分/市内在住・在勤・在学の中学生以上/5000円/印問ハガキで剣道連盟・海貝(〒180-0022境4-4-4)へ。

【共通】総合体育館/未経験者歓迎

迎/防具貸出あり/印問同連盟・海貝☎36-0383

■むさしのまち歩きツアー

9月8日(日)午前9時50分吉祥寺駅はなびの広場集合/30名(申込順)/吉祥寺と井の頭公園散策コース/約2時間/300円/印問9月7日までに電話またはEメール(年齢も明記)で観光機構☎23-5900、kanko_office@musashino-kanko.comへ。

■大人からの初心者水泳教室

9月13日～11月1日(9月20日除く)の毎週金曜(全7回)／午前11時～11時50分/温水プール/市内在住・在勤で18歳以上の方/20名(超えた場合抽選)/2800円(保険料込)/市水泳連盟指導員/印問8月24日(必着)までに往復ハガキ(性別、生年月日も明記)またはハガキを持って直接体育協会へ/印問同連盟・佐藤☎080-8479-1573

■やさしいウォーキング教室

9月21日、10月19日、11月16日、12月21日、平成26年1月18日の土曜(全5回)／午前9時30分井の頭公園野外ステージ前集合・正午解散/小雨実施/約5km(一次解散約2km)/ノルディック・フィットネスウォーキングあり/1回500円(市民300円、市ウォーキング協会員200円、中学生以下無料)/印問当日、直接会場へ/印問同協会・細田☎31-2852

◆お知らせ◆

■むさしのFM放送番組審議会

7月19日(金)午後6時より商工会館で開催。リスナーからの意見および収録番組を聴き、意見交換をしました/詳細はむさしのFMホームページに掲載/印問エフエムむさしの☎23-0782

市関連施設

●商工会館☎180-0004吉祥寺本町1-10-7/観光機構(1階)/消費生活センター(3階)●市民社協・ボランティアセンター武蔵野/福祉公社☎180-0001吉祥寺北町1-9-1●障害者総合センター☎180-0001吉祥寺北町4-11-16●福祉作業所☎180-0001吉祥寺北町4-12-20●総合体育館☎180-0001吉祥寺北町5-11-20/生涯学習振興事業団(1階)/野外活動センター/市体育協会(3階)●シルバー人材センター☎180-0006中町3-5-16●高齢者総合センター☎180-0012緑町2-4-1●みどりのこども館☎180-0012緑町2-6-8●障害者福祉センター☎180-0011八幡町4-28-13●むさしのヒューマン・ネットワークセンター☎180-0022境2-10-27武蔵野市政センター2階●国際交流協会☎180-0022境2-14-1スイング9階●市民会館☎180-0022境2-3-7●武蔵野プレイス☎180-0023境南町2-3-18

幼稚園

申込順/費用はおやつ・教材費/【申】各園、【回】ホームページから事前に各園へ

Table with 4 columns: 幼稚園・連絡先・事業, 日程・対象, 費用, 申込. Rows include 檜の実, 武蔵野相愛, 武蔵野中央第二, etc.

*住所・氏名(ふりがな)・電話番号・性別を明記

ゆっくり、のんびり、棚田体験！稲刈りと秋野菜の収穫

9月21日(土)～22日(日)泊2日/友好都市・新潟県長岡市小国町/貸切バス使用/校舎を改築した宿(男女別相部屋)...



講座・講習

講師の方の敬称略

介護者のための料理講習会「バランスの良い食事で身も心も健康に！」

9月20日(金)午前10時～午後1時30分/西部コミセン/高齢者を介護している方、栄養に関心のある方...

点字講習会「応用編」

9月12日～平成26年2月13日の第2・第4木曜日(12月は12日のみ。全10回)...

は勤務先・学校名(所在地と電話番号)も明記)で同センター内市民社協講習会担当...

印象派のニッポン～西洋が発見した日本の美「モネ・ドガ・ゴッホ」より～

9月13日・20日(金)/午後7時～9時/市民会館集会室/市内在住・在勤・在学の方...

G・Aカラオケ教室

9月11日・18日(水)のいずれか1日/午後1時～4時/シダックス吉祥寺本町クラブ...

消費生活講座

「金芽米(無洗米)工場見学」

9月10日(火)午前8時45分商工会館前出発・午後4時解散/東洋ライスサイタマ工場...

市民活動マネジメント講座～これわかる！NPO法人設立申請のポイント～

9月24日(火)午後7時～9時/武蔵野プレイス/30名(超えた場合抽選)...



申込要領参照し、団体所属の場合は団体名を明記)または返信用ハガキを持って直接同館市民活動担当...

男女共同参画基礎学習講座 性別について平等な社会をつくる

8月24日、9月7日・14日/各土曜(全3回。1回のみも可)...

Table with 2 columns: Date, Topic. Rows include 8/24 男女共同参画推進/その課題は何か, 9/7 性別について公正な社会づくりの実践, 9/14 男女共同参画センター・女性センターを活かす

募集

都営住宅地元割当シルバーピア入居者募集

八幡町四丁目(八幡町4-18)単身者向け1DK(30.77m²)2戸、二人世帯向け2DK(45.36m²)1戸...

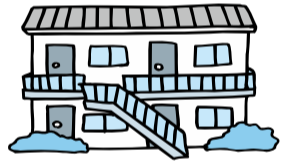

市長選挙・市議会議員補欠選挙(10月6日)の選挙事務学生アルバイト募集

Table with 3 columns: 職種・資格, 業務, 勤務・報酬. Details about election administration student jobs.

嘱託職員の募集

平成26年3月31日まで(更新の可能性あり。最長5年。上限65歳)...

Table with 4 columns: 所属・職種・人数, 業務・応募資格, 勤務・報酬など, 選考. Details about part-time staff recruitment.

子育て施設

- 【保育園】●南...吉祥寺南町3-6-15... ●吉祥寺...吉祥寺北町5-11-51... ●境...境4-11-3... ●境南...境南町5-1-1... ●東...吉祥寺東町3-28-3... ●北町...吉祥寺北町1-23-17... ●千川...八幡町1-4-13... ●境南第2...境南町2-20-17... ●桜堤...桜堤2-1-27... ●武蔵野赤十字...中町3-25-7... ●ありんこ...西久保1-11-10... ●精華...西久保1-37-9... ●精華第2...西久保2-15-3... ●西久保...西久保2-18-6... ●ふじの実...緑町3-4-3... 【その他の施設】●子ども家庭支援センター(子ども家庭課内)... ●55-9002、00120-839-002 ●桜堤児童館...桜堤2-1-29... ●境こども園さくら(桜堤児童館内)... ●53-2312

子ども講座・講習・募集

平成24年度 財政状況のあらまし

市の歳入歳出予算の執行状況、財産、地方債の現在高などを市民の皆さんへ報告するため、地方自治法および市条例に基づき、毎年2回、財政状況を公表しています。今回は、平成24年度(24年4月～25年3月)の決算状況をお知らせします。



邑上守正市長

平成24年度は第五期長期計画の初年度として「自治と連携を育み、新しい都市像を開く予算」と位置付け、10年間の計画期間のスタートを切りました。計画に沿って、地域で安心して暮らし続ける地域リハビリテーションの推進や、妊婦健診の拡充、新八幡町コミュニティセンターの開館、吉祥寺駅南北自由通路の拡幅・直線化の着手、武蔵境駅周辺の整備などを行いました。また、東日本大震災の経験を踏まえた防災対策や、吉祥寺の痛ましい事件の再発防止のために地域のみなさんとともに安全対策の強化に取り組みました。

本市は市民の担税力に支えられ健全な財政を維持していますが、今後は新クリーンセンターや、上下水道、公共施設などの都市基盤の更新に多額の投資を要します。また、扶助費などの社会保障費は増加傾向にあります。厳しい状況が見込まれますが、さまざまな公共課題の解決と持続可能な都市を目指して、着実な市政運営を行ってまいります。

平成24年度一般会計の歳入・歳出決算の状況

平成24年度の一般会計は、当初予算556億5000万円から補正などを経て、最終予算額は582億518万円になりました。下記の決算の結果、歳入歳出差引額より25年度への繰越事業にかかる財源を除いた実質収支(翌年度への繰越金)は29億4985万円となりました。

〈歳入〉

固定資産の評価替えや新規設備投資の縮小による固定資産税・都市計画税の減少、景気の影響による法人市民税の減少などにより市税全体で0.9%の減となりました。また、繰入金、地方債の減少などにより歳入総額では2.2%の減となりました。

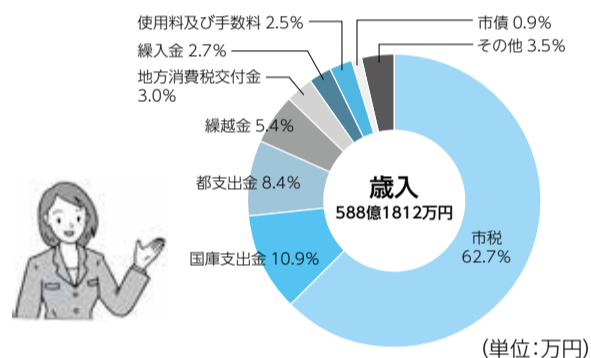

〈歳出〉

障害者自立支援給付事業や生活保護費などによる民生費の増加や、武蔵境駅周辺の施設・道路の整備などによる土木費の増加がありました。一方、クリーンセンターの改修工事費や小・中学校校舎空調工事費の減少などにより衛生費や教育費が減少し、歳出総額で2.1%の減となりました。

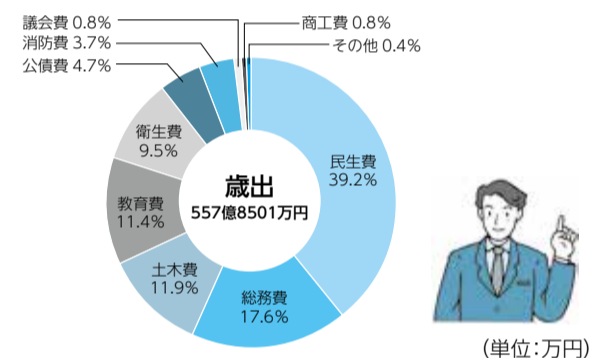

歳入	平成24年度	23年度
市税(下図参照)	369億 15	372億2888
国庫支出金	63億8630	63億1185
都支出金	49億4984	48億9175
繰越金	31億4747	26億8407
地方消費税交付金	17億6213	17億8204
繰入金	16億1301	18億5845
使用料及び手数料	14億5668	15億1934
市債	5億 550	9億6190
その他	20億9704	28億8001
計	588億1812	601億1829

歳出	平成24年度	23年度
民生費	218億9762	209億2982
総務費	98億2840	106億1977
土木費	66億5644	62億8304
教育費	63億3732	76億5084
衛生費	52億9014	56億1452
公債費	26億2208	25億9307
消防費	20億7004	21億7099
議会費	4億7270	5億1740
商工費	4億3085	4億1223
その他	1億7942	1億7915
計	557億8501	569億7083

市税の内訳

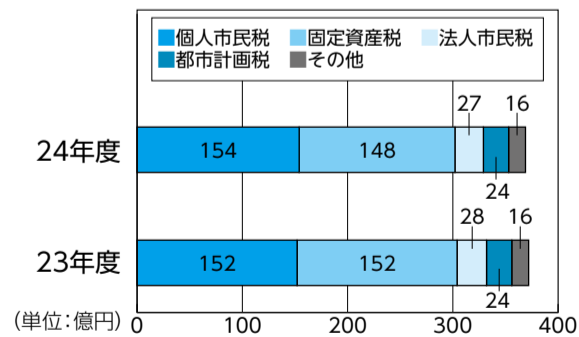

市有財産の現在高

土地(庁舎、学校など)	59万4025m ²
建物(庁舎、学校など)	33万 617m ²
有価証券(株券、出資証券)	4055万円
物品(取得価格50万円以上)	車両 130台 備品 467点
その他	立木 2189本 プール施設 19カ所 防火水槽 265カ所 公共下水道 25万4087m

市税の使い道

歳入のうち市税は369億15万円です。市民一人あたりに換算すると26万4451円になり、使い道は以下のとおりです。

目的	金額	内容
民生費	10万3807円	社会福祉、高齢者福祉、児童福祉、生活保護などの経費、保育園や福祉施設などの管理運営など
総務費	4万6592円	企画、財務、課税、統計、住民票・戸籍などの管理経費、庁舎の維持管理・人件費など
土木費	3万1555円	道路・公園の整備・維持管理や計画的なまちづくりに要する経費など
教育費	3万 42円	市立小・中学校の管理運営、図書館・武蔵野プレイス・総合体育館などの管理運営など
衛生費	2万5078円	各種検診や予防接種などの保健・健康づくり事業、ごみの収集・処理、公害対策など
公債費	1万2430円	市の市債(借入金)の償還(返済)に要する経費
消防費	9813円	消防事務、消防団などの活動、災害対策に要する経費など
その他	5134円	市議会の運営、地域産業の振興、勤労者対策、農業の振興など
計	26万4451円	

特別会計

特定の歳入を特定の歳出に充てて経理する事業です。

(単位:万円)

特別会計	歳入	歳出	差引額
下水道事業	35億7794	35億6864	930
国民健康保険事業	124億8404	123億3593	1億4811
後期高齢者医療	30億4616	30億3758	858
介護保険事業	95億7582	94億1028	1億6554
計	286億8396	283億5243	3億3153

水道事業会計

独立採算制のため水道事業会計で決算を行います。

(単位:万円)

水道事業会計	収入	支出	差引額
収益的収支	36億1897	35億2559	9338
資本的収支	3971	8億9635	△8億5664

*資本的収支の不足額は、当年度の補てん財源(損益勘定留保資金、消費税および地方消費税資本的収支調整額、減債および建設改良積立金)で補てんしました。

基金・市債の現在高

(単位:万円)

	平成24年度	23年度	増減額
基金の残高	338億2347	320億3196	17億9151
市債の残高(一般会計)	203億7253	221億5512	△17億8259
うち 減税補てん債	40億8018	48億1715	△7億3697
うち 臨時税収補てん債	2億9789	3億5382	△5593

市民一人あたりの基金(貯金)残高 24万2401円
市民一人あたりの市債(借入金)残高 14万6003円

*基金(市の貯金) 公共施設や公園の整備・更新などの財源として活用するため、公共施設整備基金や公園緑化基金などの積み立てや取崩しを毎年行っています。

*市債(市の借金) 道路や公園、学校など長年にわたり使用する施設の建設費や土地購入費の資金を借り入れ、毎年公債費として返済をしています。多額な支出による財政負担を年度間で平準化すること、将来の市民にも公平に費用を負担していただくための制度です。

*減税補てん債 平成6～8・10～18年度に実施された国の住民税減税政策により生じた市税の減収分を補てんするために発行した市債です。

*臨時税収補てん債 平成9年度の消費税の税率変更に伴う収入不足額を補てんするために発行した市債です。

参考資料

市の決算状況に関する資料は、随時市のホームページや市政資料コーナーで公表しています(決算書、決算参考資料、決算附属資料、年次財務報告書、決算カード、実質収支に関する調書・財産に関する調書など)。

平成24年度に実施した主な事業

第五期長期計画に基づき平成24年度に実施した主な事業は以下のとおりです。計画の施策の体系に沿って記載しています。

I 健康・福祉

- ・障害への理解を促す心のバリアフリー事業
- ・地域生活に関わるあらゆる組織・人の連携による地域リハビリテーションの推進
- ・認知症高齢者支援事業
- ・家族介護支援事業
- ・妊婦健康診査の拡充
- ・子宮頸がん・ヒブ・小児肺炎球菌のワクチン接種の助成
- ・がん検診受診率向上事業
- ・介護保険利用者負担額助成事業
- ・通所サービス利用者食費助成事業
- ・グループホーム等給付事業(吉祥寺泉寮の開所など)



ワクチン接種

II 子ども・教育

- ・子ども家庭支援センター事業(相談、ショートステイなど)
- ・子育てステーションモデル事業やひろば事業などの子育て支援
- ・緊急待機児童対策としてのグループ保育室の開所
- ・子ども協会立北町保育園移転改築工事と境こども園(仮称)建設工事への支援
- ・幼児教育振興研究委員会の設置
- ・泉幼稚園跡地利用施設の基本設計・実施設計の着手
- ・特別支援学級の運営(第四中本校舎エレベーター設置など)
- ・市立小・中学校音楽クラブの楽器購入・修繕
- ・学校図書館サポーターの充実
- ・市立小・中学校緊急連絡システムの構築



北町保育園

III 文化・市民生活

- ・これからの地域コミュニティと市民自治の検討
- ・平和啓発事業(非核都市宣言30周年事業など)
- ・新八幡町コミュニティセンターの開館
- ・第7回武蔵野市国際オルガンコンクール
- ・国体・障害者スポーツ大会推進事業
- ・産業振興基礎調査(産業構造基礎調査および来街者調査)
- ・民間住宅耐震診断および民間住宅耐震改修の助成
- ・緊急輸送道路沿道建築物の耐震化の助成
- ・地域防災計画の見直し
- ・帰宅困難者対策など備蓄品の充実
- ・災害用トイレの整備(第二小)
- ・固定系防災行政無線(屋外スピーカー)の増設
- ・防災用高所カメラの移設
- ・被災地の復興支援としての職員長期派遣
- ・ホワイトイーグル(登下校時の見回り強化)、ブルーキャップ、市民安全パトロール隊などの生活安全対策



新八幡町コミセン



国際オルガンコンクール

IV 緑・環境

- ・太陽エネルギー・高効率給湯設備の設置に対する助成
- ・全国都市緑化フェア
- ・公共施設における新たなエネルギー活用の検討
- ・第五中への太陽光発電システムの設置
- ・LED街路灯の設置
- ・道路の透水性舗装などによる環境舗装事業
- ・公園の建設などによる緑の保全と創出(吉祥寺の



第五中
太陽光発電システム

- ・杜宮本小路公園用地買収、桜堤二丁目防災広場新設、三谷公園拡充など)
- ・水と緑のネットワーク計画の推進(千川上水整備事業、仙川水辺環境事業)
- ・新武蔵野クリーンセンター(仮称)建設事業
- ・放射線対策事業



三谷公園

V 都市基盤

- ・建築物の高さの最高限度の導入の検討
- ・景観道路の整備
- ・都市計画道路7・6・1号線(御殿山通り)事業
- ・合流式下水道改善事業
- ・雨水貯留浸透施設の設置(第三小)
- ・雨水貯留施設の実設計(北町保育園)
- ・三鷹駅北口まちづくり構想の検討
- ・鉄道連続立体交差事業
- ・吉祥寺駅南北自由通路の拡幅・直線化整備の着手
- ・吉祥寺地区まちづくり検討調査
- ・武蔵中付第1~3号線整備事業
- ・武蔵境駅舎周辺環境整備事業
- ・上水道の耐震化などによる配水管網整備の推進
- ・浄水場および取水施設の改良工事

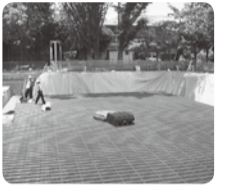

第三小
雨水貯留浸透施設

VI 行・財政

- ・市制施行65周年記念シンポジウム
- ・市勢要覧の発行
- ・公共施設改良保全整備・劣化保全整備
- ・住民情報系コンピュータシステムの再構築
- ・財政援助出資団体のあり方の検討



市制65周年シンポジウム
パネルディスカッション

財政指標

	平成24年度	平成23年度	平成22年度
財政力指数(3年平均)	1.43	1.48	1.55
経常収支比率(%)	88.8	86.2	88.6
公債費比率(%)	1.3	1.5	1.8

財政力指数: 財政基盤の強さや余裕度を示す指標です。高いほど財政力が強く、1を超えると普通交付税の交付対象外となります。

経常収支比率: 財政構造の弾力性を示します。人件費、扶助費、公債費など毎年経常的に発生する義務的経費に対し、市税などの一般財源がどのくらい使われているかを表します。70~80%が望ましく、90%を超えると財政が硬直化し、新たな行政サービスへの対応が困難になると言われています。

公債費比率: 一般財源のうち市債の返済に充てられる割合を示すもので、10%を超えないことが望ましいとされています。

8月のお知らせ

■市税納期のお知らせ

8月は、市民税・都民税(第2期)の納期です。納期限は、9月2日(月)です。納期内納付にご協力ください/☎納税課 ☎60-1827

■国民健康保険税・後期高齢者医療保険料納期のお知らせ

第2期の納期限は9月2日(月)です。納期内納付にご協力ください/☎保険課 ☎60-1836

■介護保険料納期のお知らせ

第3期の納期限は9月2日(月)です/年金天引き:8月の年金から/口座振替:9月2日に引き落とし/納付書払い:9月2日まで/☎高齢者支援課 ☎60-1845

■商工会館/12月分申込市民会議室、会議所会議室

9月3日(火)午前9時30分までに申込書提出(午前9時開場)/商工会館5階会議室。その後6階事務室で随時/☎商工会議所 ☎22-3631

官公署だより

■東京都中小企業職業訓練助成制度申請受付(第2回)

中小企業などが実施する従業員教育(職業訓練)に対し助成金を支給/受付:9月2日(月)~27日(金)/支給額:1時間430円/☎申・問 都立多摩職業能力開発センター ☎042-500-8700、<http://www.hataraku.metro.tokyo.jp/vsdc/tama/>

■耐震キャンペーン

◎木造住宅、ビル・マンション耐震改修工法など展示会と相談会:8月26日(月)~28日(水)/午前10時~午後6時(28日は午後5時まで)/新宿駅西口広場◎耐震フォーラムと個別相談会:9月4日(水)/都庁第一本庁舎5階(新宿区西新宿2-8-1)/フォーラム午後1時30分~4時15分、大会議場、500名(申込順)。相談会午後2時~5時、レセプションホール、55組(申込順)/【共通】無料/☎申・問同キャンペーン事務局 ☎03-3447-8655

■人権フォーラムin2013

◎講演と映画の集い:8月23日(金)午後1時30分~

5時(開場1時)/新宿区立四谷区民ホール(新宿区内藤87番地)/450名(先着順)/講演「仕事、結婚etc.自分の価値観で選べる社会へ~男女が真に助け合う時代~」大淵愛子(弁護士)、手話通訳・要約筆記あり。映画「アイ・コンタクト もう一つのなでしこジャパン ろう者女子サッカー」(88分、日本語字幕付き)。

◎高校生と著名人の人権メッセージ展:8月23日(金)~25日(日)午前9時~午後8時(25日は3時まで)/新宿駅西口広場イベントコーナー◎資料・パネル展:8月23日(金)~25日(日)/午前9時30分~午後5時30分(入場5時まで)/都庁第一本庁舎南展望室(新宿区西新宿2-8-1)/【共通】無料/☎当日、直接会場へ/☎都人権施策推進課 ☎03-5388-2588

■平成26年春採用航空学生(パイロット)募集

資格:平成26年4月1日現在高卒以上21歳未満/試験:9月21日/受付:8月1日~9月6日/☎申・問自衛隊西東京地域事務所 ☎042-463-1981

スポーツ

スポーツ祭東京2013 まで44日



■クリーン運動参加者募集

9月8日(日)午前8時~9時(受付7時45分) / 小雨実施 / 集合場所①吉祥寺駅北口駅前広場内②三鷹駅北口③境南ふれあい広場公園(武蔵野プレイス北側・境南町2-3)④市民プール前広場 / 全国から訪れる選手、関係者を美しい環境で迎えるため清掃を実施 / 清掃ができる服装で。用具は市で用意(軍手や余ったレジ袋などのごみ袋持参歓迎) / ④当日、直接各集合場所へ / ④生涯学習スポーツ課国体・障害者スポーツ大会推進担当 ☎60-2013

■総合体育館 スポーツ教室

15歳以上の方(中学生は除く) / 定員を超えた場合抽選 / 1・2・3・6・10・12・16は未就学児の一時保育あり / ④⑤⑥ 8月31日(必着)までにハガキ・ファクス(3頁の申込要領参照し、希望教室名、性別、年齢、生年月日、在勤・在学者は勤務先・学校名、保育希望の有無も明記)または所定の申込用紙で同館 ☎56-2200、FAX51-5493へ。http://www.musashino.or.jp/ から申込可。



教室名	日程	回数	時間	定員	参加料
1 ピラティス	9/20~12/13(金)	10	午前9時30分~10時30分	60名	3300円
2 硬式テニス①	9/25~12/4(水)	9	午前9時15分~10時45分	40名	8700円
3 硬式テニス②	9/25~12/4(水)	9	午前11時~午後0時30分	40名	8700円
4 アロマストレッチ	9/21~11/2(土)	5	午後0時15分~1時30分	30名	2000円
5 おなかすつきり エクササイズ	9/21~11/2(土)	5	午後1時45分~3時	30名	2000円
6 はじめてエアロビクス	9/18~10/30(水)	5	午前10時~11時15分	30名	2000円
7 初心者水泳月曜日	9/30~12/9(月)	9	午前9時20分~10時50分	40名	4800円
8 初心者水泳火曜日	9/24~11/26(火)	9	午後1時~2時30分	40名	4800円
9 初心者水泳木曜(夜)	9/26~11/21(木)	9	午後7時30分~9時	40名	4800円
10 はじめての アクアビクス木曜日	9/26~11/28(木)	8	午前9時40分~10時50分	30名	4000円
11 はじめての アクアビクス金曜(夜)	9/27~11/29(金)	9	午後7時40分~8時50分	30名	4500円
12 脂肪燃焼アクアビクス	10/22~12/17(火)	8	午前9時50分~10時50分	30名	3400円
13 はじめての 水中いきいき体操	9/27~11/29(金)	9	午後1時50分~2時50分	20名	5500円
14 水中いきいき体操①	9/26~11/21(木)	9	午後1時~2時	20名	5500円
15 水中いきいき体操②	9/26~11/21(木)	9	午後1時50分~2時50分	20名	5500円
16 水中シェイプアップ体操	9/27~11/29(金)	9	午前9時50分~10時50分	20名	5500円

■市民体育祭

市内在住・在勤・在学の方 / ④⑤⑥はチーム費用 / ④⑤⑥ 8月19日(①のみ8月20日)~各申込期間に直接体育協会 ☎55-4119(午前9時~午後6時。土・日曜、祝日は5時まで)へ。詳細は体育協会ホームページ http://musashinotaikyو.ecsv.jp 参照。



種別	日時/場所	対象/定員	費用	④
① はげつり	9/8(日)午前5時45分市役所発/千葉県木更津市潮見運河周辺	16歳以上/40名(申込順)	1500円	8/27
② 陸上競技	9/15(日)午前9時/陸上競技場	小学5年生以上	50円	8/30
③ 空手道	9/15(日)午前10時/体育館サブアリーナ		1000円	8/30
④ ソフトボール	9/15・22(日)午前9時/武蔵野中央公園スポーツ広場/主将会議:8/30(金)午後6時/体育館大会議室	16歳以上で編成したチーム(男女別)	300円	8/29
⑤ バレーボール	9/16(祝)午前9時/体育館メイン・サブアリーナ/主将会議:9/2(月)午後7時/体育館視聴覚室	9人制男女	180円	8/30
	9/23(祝)	6人制男女	100円	
⑥ 剣道・団体戦	9/22(日)午前9時15分/体育館メインアリーナ	男子/5名	250円	9/1
		小学生および女子/3名	150円	

スポーツ/文化事業

■野外活動センター ☎54-4540、FAX51-9810、http://www.musashino.or.jp/

親子野あそびクラブ~高原に出かけよう~朝霧高原で牧場体験!

10月6日(日)午前7時三鷹駅北口出発・午後6時解散 / 静岡県富士宮市 / 貸切バス使用(添乗員同行) / 市内在住・在学の小学生と保護者 / 45名(超えた場合抽選) / 最少催行人数15名 / 大人4500円、子ども2500円 / 昼食持参 / ④⑤⑥ 8月31日(必着)までに、ハガキ・ファクス(3頁の申込要領参照し、参加者全員の生年月日、学校名・学年も明記。FAXは要受信確認)または直接同センター ☎54-4540、FAX51-9810へ。http://www.musashino.or.jp/ から申込可

自然の村直行バス運行~2泊3日の行程で自然の村へ

清里:10月18日(金)~20日(日)、増富:10月23日(水)~25日(金) / 1日目午後7時三鷹駅北口出発・3日目午後5時解散 / 自然の村(長野県川上村) 宿泊 / 市内在住・在勤・在学の方ほか / 各26名(申込順) / 2日目にそれぞれ清里、増富へ無料送迎あり / 3000円(宿泊、食事料金別途) / ④⑤⑥ 2カ月前~2日前までに、自然の村の宿泊予約と合わせて直接同センターへ

※旅行条件説明書はホームページまたはDoSportsをご覧ください

(公財)武蔵野生涯学習振興事業団 野外活動センター(東京都知事登録旅行業第2-6513号社団法人全国旅行業協会保証社員) 東京都武蔵野市吉祥寺北町5-11-20

■スポーツ教室 テニスクリニック

9月21日(土)午後1時30分~4時30分 / 庭球場(緑町3-1-34) / 15歳以上(中学生は除く)で硬式テニス経験1年以上の方 / 32名(申込順) / スマッシュとボレー、スマッシュとポーチの出方と決めボールのコース / 2500円 / ④⑤⑥ 8月16日午前9時から参加費を持って総合体育館へ(21日までは市内在住・在勤・在学者のみ) / 電話予約可 / ④⑤⑥ 同館 ☎56-2200

● スポーツ関連のお知らせ ●

○未就学児の一時保育(9月分)

24日(火)・18日・25日(水)・26日(木)・20日(金) / 午前9時~午後1時 / 1時間(1000円)以上30分(500円)単位で受付 / 総合体育館和室研修室 / 20名(先着順) / 体育施設利用者、スポーツ教室参加者に限る / ④⑤⑥ 希望日の2日前までに直接同館 ☎56-2200へ。

文化事業団

事務局(市民文化会館内 ☎54-8822)

☎:アルテ友の会(年会費1000円) 講師の方の敬称略

公会堂	吉祥寺南町1-6-22	☎46-5121	芸能劇場	中町1-15-10	☎55-3500
吉祥寺美術館	吉祥寺本町1-8-16F&Fビル7階	☎22-0385	市民文化会館	中町3-9-11	☎54-8822
吉祥寺シアター	吉祥寺本町1-33-22	☎22-0911	スイングホール	境2-14-1	☎54-1313
かたらいの道市民スペース	中町1-11-16武蔵野タワーズ1階	☎50-0082	松露庵	桜堤1-4-22	☎36-8350

可児市 ala Collectionシリーズvol.6『秋の螢』

10月10日(木)~16日(水) / 吉祥寺シアター / 作:鄭義信 / 演出:松本祐子 / 出演:細見大輔、渡辺哲、小林綾子、福本伸一、栗野史浩 / 主催:(公財)可児市文化芸術振興財団 / 全席指定一般4000円、☎3600円



小林綾子

	10日(木)	11日(金)	12日(土)	13日(日)	14日(祝)	15日(火)	16日(水)
午後2時			●	●	●		●
午後7時	●	●				●	

チケット予約専用電話 ☎54-2011 *小学生以上に限る
ホームページ www.musashino-culture.or.jp *予約チケットの取り消し・変更はできません

公演名	発売日
可児市 ala Collectionシリーズvol.6『秋の螢』	8月24日(土)

*午前10時より発売。発売日当日は、電話およびインターネット予約のみの取り扱いです。翌日(休館日を除く)からは、市民文化会館、芸能劇場、公会堂、スイングホール、吉祥寺シアター、各市政センターで購入およびアルテ友の会に同時入会可

施設の
使用申込 *受付開始時間に必ず来所。希望日が重なった場合、協議、抽選または調整のうえ抽選 / 市民文化会館(大・小ホール、展示室)、美術館、シアター以外の空き室は、翌日(休館日除く)から相互施設と各市政センターで随時受け付けます

施設名	室名	使用期間	受付開始時間	場所
市民文化会館	大ホール、小ホール	26年10月・11月	10/1(火)	午前9時
	展示室、練習室、会議室、和室、茶室	26年3月	9/1(日)	午後2時
芸能劇場	小劇場、小ホール	26年3月・4月	9/1(日)	午前10時
公会堂	ホール、会議室、和室	26年3月	9/4(水)	午前9時30分
スイングホール	スイングホール、レインボーサロン、スカイルーム		9/5(木)	午前9時
松露庵	茶室	26年3月・4月	9/10(火)	午前9時
吉祥寺美術館	音楽室		9/1(日)	午前9時
市民スペース	会議室	26年3月・4月	9/1(日)	午後2時
吉祥寺シアター	舞台芸術上演	5日以上使用	劇場	27年2月・3月
	舞台芸術上演以外使用	5日未満使用	劇場	26年10月・11月
	舞台芸術以外で使用	劇場、けいこ場	劇場	26年3月★ 25年12月★

★は優先分(自主事業・貸館)のため劇場の空きなし
*市民文化会館大・小ホール、芸能劇場、公会堂ホールおよびスイングホール(イベントホール)は毎月第1木曜~翌週火曜、シアター劇場は奇数月24日~同月末、非営利の市内アマチュア芸術文化団体の優先期間です。受付開始時に対象団体の申し込みのない場合は一般の申し込みを受け付けます

図書館

- 中央図書館……吉祥寺北町4-8-3 ☎51-5145 <http://www.library.musashino.tokyo.jp/>
 - 吉祥寺図書館…吉祥寺本町1-21-13 ☎20-1011
 - 武蔵野プレイス……境南町2-3-18 ☎30-1900
- モバイル(携帯電話)版は末尾に m/ を

土曜の午後の映画会

8月24日(土)午後2時30分(開場2時15分) / 中央図書館視聴覚ホール / 中学生以上 / 70名(先着順) / 「みんなわが子」(1963年、日本、94分、モノクロ、監督:家城巳代治) / 無料 / 当日、直接会場へ / 同館

健康

健康課(保健センター1階) ☎51-0700 (〒180-0001吉祥寺北町4-8-10)

特に表記のない限り、場所は保健センター、対象は市内に住民登録のある方、無料。ハガキなどでの申し込みは3頁の申込要領参照

特定健康診査・特定保健指導を受けましょう

心筋梗塞や脳卒中は、高血圧や糖尿病などの生活習慣病から始まります。年に1回は健診を受けて健康状態を確認しましょう。8月～11月生まれの方には7月末に受診票を発送しました(4月～7月生まれの方には送付済み)。また、特定健診の結果、生活習慣病発症リスクがあると判定された方には、保健指導の案内を送付します。申し込みなど詳細は案内に記載の電話番号へお問い合わせください / 国民健康保険の資格について: 保険課 ☎60-1834、健診について: 健康課 ☎51-0700

肺がん検診のお知らせ

9月30日(月) / 男性: 午後1時～2時、女性: 2時30分～3時30分 / 平成26年3月31日現在40歳以上の方(3カ月以内に市の健康診査を受けた方、ほかで胸部X線を受ける方は対象外) / 45名 / 胸部X線直接撮影、喀痰細胞診検査(必要な方) / 申し込み: ハガキ・封書(3頁の申込要領参照し、生年月日、①たばこを喫煙中(過去に喫煙)の方は1日の本数と喫煙年数②過去6カ月以内に痰に血が混じったことがある方は「血痰あり」①②ない方は「なし」と記入) または直接健康課へ。市ホームページから電子申請可

若年層胸部検診

9月25日(水) 午後1時15分、9月27日(金) 午前8時45分 / 保健センター / 平成26年3月31日現在15歳以上40歳未満の方 / 各10名(申込順) / 胸部X線直接撮影 / 申し込み: ハガキ・封書(3頁の申込要領参照し、受診希望日も明記) または直接健康課へ。

おいしく元気アップ! 教室

9月27日、10月4日・18日、11月1日・15日 / 各金曜(全5回) / 午前

10時～正午 / 吉祥寺南町コミセン / 市内在住で65歳以上の方 / 20名(申込順) / 現在の食生活をより良いものにするためのプログラム。個別相談と簡単な試食・体操あり / 筆記用具、飲み物持参 / 申し込み: 電話または直接健康課へ。

歯つらつ健康教室

9月18日・25日、10月16日・23日・30日、11月13日 / 各水曜(全6回) / 午前10時～11時30分 / 商工会館市民会議室 / 固いものが食べにくい、お茶や汁物などでむせやすい、口の渇きなどを感じる65歳以上の方 / 20名(申込順) / 口くう機能向上プログラム / 申し込み: 電話または直接健康課へ。

健康やわら体操

9月7日～11月30日の毎週土曜(9月28日・11月9日除く全10回) / 午後1時～3時 / 二中柔道場(桜堤1-7-31) / 65歳以上の方 / 40名(初参加者優先し超えた場合抽選) / 柔道の型をとり入れた体操 / 1000円(保険料) / 申し込み: 8月26日までに電話または直接健康課へ。

母子保健

こんにちは赤ちゃん訪問

生後4カ月ごろまでの赤ちゃん全員を助産師・保健師が家庭訪問し、赤ちゃんの健康チェックや育児の相談を行っています / 赤ちゃんが生まれたら早めにお誕生連絡票を投函しましょう / 健康課

かみかみ教室 (9～11カ月ごろの離乳食)

9月20日(金) 午前10時15分～11時30分 / 平成24年10月～12月生まれの第1子と親 / 36組(申込順) / 離乳食(3回食)の話(簡単な試食あり)、歯のお手入れの話 / 母子健康手帳、歯ブラシ持参 / 申し込み: 9月13日までに電話または直接健康課へ。

乳幼児健康診査

3～4カ月児、6・9カ月児、1歳6カ月児、3歳児の健康診査は対象者に個別通知をしています / 転入の方には通知が届きませんのでお問い合わせください / 健康課

もうすぐパパ・ママのためのこうのとりの学級(土曜日クラス)

9月28日(土) 午前9時30分～正午 / 初妊婦(受講時に妊娠16～31週の方) と夫 / 32組(申込順)



／赤ちゃんの生活、産後の体と心の変化、もく浴実習・妊婦体験ジャケット / バスタオル、母子健康手帳、筆記用具持参 / 申し込み: 1週間前までに電話または直接健康課へ。

5歳児歯科教室

9月18日(水) 受付時間: 午後1時～2時 / 5歳 / 30人(申込順) / 歯科健康診査、歯みがき実習、むし歯菌の活動テスト / 母子健康手帳、歯ブラシ、コップを持参 / 申し込み: 電話または直接健康課へ。

熱中症に気をつけましょう

●熱中症の症状●

軽度: めまい、たちくらみ、大量の発汗
 中度: 頭痛、吐き気・嘔吐、倦怠感
 重症: 高体温、意識障害(呼びかけに対して返事がおかしい、会話がおかしいなど)、けいれん、運動障害(普段どおりに歩けないなど)

●熱中症の疑いのある場合には●

- ①涼しい場所に移動し衣服をゆるめ、体(首筋や脇の下、股の付け根)を氷などで冷やす。
- ②水やスポーツドリンクなどで水分・塩分を補給する。
- ③体調が回復しない場合には医療機関を受診する。急に症状が悪化する場合がありますので早期に対応すること。



健康課

来月の予防接種	保護者は必ず、「予防接種と子どもの健康」を読み、母子健康手帳を持って子どもに同伴してください / 健康課
集団	BCG 1回接種 / 9/10・24(火) 保健センター。午後2時～3時30分(時間厳守)
個別	問診票を持って市内の指定医療機関で受けてください。転入などで問診票をお持ちでない方は母子健康手帳を持って直接健康課へ

健康づくり事業団

健康づくり事業団(保健センター2階) ☎51-2828
 健康づくり支援センター(同1階) ☎51-0793

人間ドック

予約状況は<http://www.musashino-health.or.jp/>に掲載

実施日: 火・木曜日 / 午前中に検査、午後には医師による結果説明。健康相談可 / オプション検査(別途料金): 胸部CT、頸動脈超音波、ABC検査など / 市内住民登録の方2万1000円、その他4万2600円 / 申し込み: 健康づくり事業団

健康づくり支援センター

◎健康づくり講座「はつらつ8(エイト)運動」「正しく動こう! 身体らくらく体操」

9月9日(月) 午前10時～11時30分(受付9時30分) / 保健センター / 健康づくりはつらつメンバー(当日登録可) / 40名(申込順) / 身体が本来持っている正しい動きを身につける身体調整体操 / 講師: 健康づくり人材バンク健康運動指導士 / 無料 / 飲み物、タオル、動きやすい服装、室内履き不要 / 申し込み: 電話または直接同センターへ

休日の医療機関 8/15(木)～31(土)

初期救急・二次救急 (下記5病院が対応)	初期救急(入院を必要としない急病)に輪番制で対応 ◎印=午前9時～午後5時 ●印=午前9時～午後10時(休日準夜病院) ※小児の場合、症状によって他の病院での受診をお勧めする場合があります(電話連絡のうえ受診)			
	二次救急(入院を要する救急) 平日夜間、休日24時間 小児科については武蔵野赤十字病院で対応			
病院名	住所	☎	18日(日)	25日(日)
松井外科病院	吉祥寺東町1-19-23	22-2270	●	
吉祥寺南病院	吉祥寺南町3-14-4	45-2161	◎	
森本病院	吉祥寺本町2-2-5	22-5161		◎
吉方病院	中町2-2-4	52-4371	◎	●
武蔵野陽和会病院	緑町2-1-33	52-3212		◎

※吉方病院は整形外科、その他は内科、外科系に対応

二次救急・三次救急(二次救急では対応できない救命・救急)

武蔵野赤十字病院 | 境南町1-26-1 | ☎32-3111

歯科診療	午前9時～午後5時	電話連絡のうえ受診
15日(木)	宮原歯科医院	吉祥寺本町1-35-7 第6モトハシコーポ ☎23-2108
18日(日)	井の頭歯科	吉祥寺本町2-8-3 早川ビル3階 ☎21-6300
25日(日)	やまだ歯科クリニック	吉祥寺北町3-5-8 イトーピア吉祥寺M104 ☎55-1182

調剤薬局 | 日曜午前9時～午後5時 | 市薬剤師会武蔵野管理センター
 武蔵野管理センター薬局 | 中町3-7-1 武蔵野コーポラス105 | ☎55-6710

東京都保健医療情報センター 24時間案内 健康案内ひまわり その他の診療科の医療機関、保健医療情報提供 ☎03-5272-0303(自動応答) FAX03-5285-8080(聴覚・言語障害者向け)	東京版救急受診ガイド 病气やけがの緊急度や受診する科目をパソコンや携帯電話などで確認できるサービスを東京消防庁ホームページで提供中	東京消防庁救急相談センター 電話での相談 #7119
-----------------------------------------------------------------------------------------------------------------	----------------------------------------------------------------------	-------------------------------

コミュニティセンター

8月 事業案内 問い合わせは各コミセン(頁下欄外を参照)へ

●事前に電話または窓口へ(市報発行日1日・15日より受け付け) 特に表記のないものは、会場は各コミセン、申込順、無料、当日直接会場へ

吉東	22日(木)	■コミュニティのつどい「武蔵野市のまちと暮らしを考えるー市議会議員を囲んでー」 午後7時～9時
	25日(日)	■囲碁を楽しむ会 午後1時～5時/自由対局
本宿	お知らせ	■臨時休館期間の予約受付について 10/1(火)～10(木)に受付開始の11/1～10使用分の予約については使用日の2カ月前から受付します。詳細は窓口へ
	31日(土)	■市議会議員との懇談会 午後6時/吉祥寺東・吉祥寺南コミセンネットワーク事業
吉西	25日(日)	■親睦卓球大会 午前10時～正午/子ども～大人(個人参加歓迎)/6人1チームのダブルス戦/賞品、参加賞あり/☎当日参加も可
吉北	18日(日)	■お昼のひとつきをピアノ演奏で 午後0時40分/ピアノ・ヴァイオリン演奏
	募集	■10/19(土)・20(日)文化祭開催:展示品・催し物 ☎8/24～9/14に窓口へ
けやき	24日(土)	■けやき夏まつり 午後4時～7時30分/盆踊り、屋台(焼きそば・焼きとり・焼きだんご・フランクフルト・かき氷など)、子どもコーナー、きもだめし
	31日(土)	■よみかかせ紙ふうせん 午前11時～正午/ミニシアター、紙芝居、折り紙で遊ぼう
緑町	25日(日)	■子どもまつり 午前11時～午後2時/流しそうめん、模擬店、缶つま、輪投げなど
	9/7(土)～	■パソコン学習会 11/2までの毎週土曜(10/19を除く全8回)/初心者:午前10時～正午、3200円。レベルアップ:午後1時30分～3時30分、4000円/各8名とパソコン持参者4名(超えた場合抽選。抽選日9/3午後2時)/☎窓口へ
八幡町	9/1(日)	■夏の終わりのコンサート 午後3時～5時/ヴァイオリンなど
境南	23日(金)	■幼児対象読み聞かせ 午前10時30分～正午/絵本、工作、手遊びなど/共催:ママサンクラブ、境南地域社協
	26日(月)	■親子で楽しくわらべうたで遊ぼう 午前10時30分～11時30分/0歳～就学前までの子どもと保護者/わらべうたの会「げっくりにかっくりに」
	9/3(火)	■生活習慣病予防教室「すぐに使える!脳梗塞とっておき予防術」 午後2時～3時/市内在住60～70歳代の方/40名/主催:日本赤十字看護大学/☎31日まで
桜堤	30日(金)	■夏まつり 午後5時30分～9時/盆踊り、模擬店(焼きそば、かき氷、おだんごなど)、縁日(ヨーヨー、光るおもちゃ)

担当:市民活動推進課

地域別 第53回 主役は市民。あなたの意見を聞かせてください
市民と市長のタウンミーティング

8月17日(土)午後2時～4時30分

テーマ:「南町コミュニティ再発見」
～提案型のまちづくりにむけて～
場所:吉祥寺南町コミュニティセンターサロン
共催:吉祥寺南町コミュニティ協議会



吉祥寺南町のまちづくりや福祉、子育て、防災など、皆さんの意見に沿って話し合います。どなたでも参加できます。当日、直接会場へお越しください/☎市民活動推進課☎60-1829

■シンポジウム「吉祥寺、残したいもの・変えたいもの」

8月25日(日)午後2時～5時(開場1時30分)/商工会館市民会議室/市内在住・在勤・在学の方/30名(先着順)/まちあるき成果発表、基調講演、パネルディスカッション/無料/共催:都市環境デザイン会議/☎当日、直接会場へ/☎まちづくり推進課☎60-1872、吉祥寺まちづくり事務所☎21-1118

虫などの話、鈴虫の館・ぼんぼりの展示、ハーブなど寄せ植え



コーナー、風船プレゼント、鈴虫飼育品・農産品関連の販売、ハーブティーサービス/☎もりもり森クラブ☎53-5432、緑のまち推進課☎60-1863

まちなお祭り

■本宿地区盆踊り大会

8月17日(土)午後5時～8時30分、8月18日(日)午後5時～8時/本宿小校庭(吉祥寺東町4-1-9)・雨天時は体育館/盆踊り、模擬店(焼きそば・綿菓子・かき氷など)。18日はわんぱく相撲、花火あり/☎本宿地区盆踊り実行委員会・土肥☎22-1379

■関前八幡まつり

8月24日(土)午後4時～8時/雨天時は25日(日)/関前南小(関前3-37-26)/花火大会、縁日、玩具遊びほか/☎関前八幡町親交会・荻原☎53-5188

■市民活動啓発事業 あなたの街の市活人展2013

8月22日(木)～27日(火)/武蔵野プレイスギャラリー/市民活動をしている人=“市活人”ってどんな人?7人の紹介写真パネル展から市民活動を知ろう◎ふれあいイベント:8月25日(日)午後3時～4時/市活人と話してみよう/無料/☎当日、直接会場へ/☎同館市民活動担当☎30-1903

■鈴虫の鳴き声を聴く夕べ

8月25日(日)午後6時30分～8時/雨天の場合は鈴虫配布のみ/市民の森公園(関前3-32)/鈴虫のプレゼント(虫かご持参)、秋の

市民伝言板 市民の市内での活動の情報交換や仲間づくりをお手伝いするためのコーナーです。講師の方などの敬称略。掲載内容の責任は主催者にあります。詳細は、各催しの☎の方にお問い合わせください。

掲載希望の方へ 対象:市民または市民サークルによる市内での活動・催し。同一人・サークルの掲載は6カ月に1回/掲載基準:申込書裏面および市ホームページに掲載。必ずご確認ください/申し込み:所定の申込用紙(秘書広報課、各市政センターで配布、市ホームページから印刷可)を郵送、ファクスまたは直接窓口へ。電子申請も可/☎☎秘書広報課☎60-1804、FAX55-9009 掲載申込締切 9/15号…8月20日、10/1号…8月30日

おいでください 市民が市内で主催する催しなど。特に表記のないものは無料

催しもの(団体名)	日時・場所	会費/☎☎	備考
夏のふれあい祭り(グループタンポポ)	8月25日(日)午後4時30分～5時30分/吉祥寺西公園(吉祥寺本町3-7)	久保寺 53-5996	雨天中止。すいか割り、シャボン玉など
太極拳体験講習会(太極拳むさしの燦々会)	8月27日(火)午後3時30分～5時/総合体育館剣道場	田中21-2252	初心者歓迎 指導:堀江令子

仲間あつまれ 市民が市内で活動しているサークルなど。☎は入会金

団体名(活動内容)	活動時間・場所	会費/☎☎	備考
面白いLAC写真	毎月1回/御殿山コミセンなど/例会、撮影会、作品鑑賞会など。市内写真団体と連携	山崎21-7319 yama-y@tiara.ocn.ne.jpからも可	Eメールアドレスお持ちの方歓迎
しゃべり場「わかち合いの会」	第4金曜/午後1時30分～3時30分/御殿山コミセン *今月は、23日(金)	山岸 080-5099-1039	男女問わず会話を楽しみましょう



八幡町コミュニティ協議会
みんなで育てよう地域の拠点「はちコミ」

八幡町コミュニティセンター(コミセン)は、武蔵野市で7番目にしてきたコミセンで、開館してから33年が経ちます。昨年12月に移転し、新コミセンがオープンしました。旧コミセンを築き上げてきた地域の諸先輩の知恵と経験、そして未来への夢を基に新コミセンは飛躍しています。時代に合ったコミセンのあり方と運営を模索しながら、八幡町住民約4300人全員が自由に楽しくのびのびと集える場を育てようとの思いで頑張っています。

新コミセン「はちコミ」のマスコットは、四つ葉のクローバをくわえたミツバチです。これは、コミュニティ自主三原則を母体にもう一つの知恵と行動を持って幸せをつくり出すはちコミを表現し、楽しく、一番頼りになるオアシスをここに創る努力を掲げる印です。運営・利用する仲間は、老若男女ですが、みんな夢多きバイタリティあふれる



者ばかりです。八幡町は小さな町ですが、世界一を目指し頑張っています。皆様の熱い愛とご指導をよろしく願ひ致します。
「フレイフレイ!!はちコミ、羽ばたき続けろ!!
はちコミ」

■中近東文化センター附属博物館 武蔵野市民感謝ウィーク

8月27日(火)～31日(土)/午前10時～午後5時/同博物館(三鷹市大沢3-10-31)/市内在住の方/期間中に限り予約不要。入館料無料/中近東の民族衣装体験(1人200円)などもあり/高校生以上は、武蔵野市在住がわかる保険証・免許証などを持参/☎当日、直接会場へ/☎中近東文化センター(上記期間以外の木・土・日曜は休館)☎32-7111

コミセンの連絡先

- 吉祥寺南町(吉祥寺南町3-13-1) …… ☎43-6372
- 御殿山(御殿山1-5-11) …… ☎48-9309
- 本町(吉祥寺本町1-22-2) …… ☎22-7002
- 吉祥寺西(吉祥寺本町3-20-17) …… ☎55-3297
- 吉祥寺西分館(吉祥寺本町4-10-7) …… ☎55-3297
- 本宿(吉祥寺東町3-25-2) …… ☎22-0763
- 吉祥寺北(吉祥寺北町1-22-10) …… ☎22-7006
- けやき(吉祥寺北町5-6-19) …… ☎54-8719
- 中央(中町3-5-17) …… ☎53-3934
- 中町集会所(中町1-28-5) …… ☎53-2251
- 西久保(西久保1-23-7) …… ☎54-8990
- 緑町(緑町3-1-17) …… ☎53-6954
- 八幡町(八幡町3-3-16) …… ☎54-0169
- 中央公園北ホール(八幡町2-5-3) …… ☎56-0055
- 関前(関前2-26-10) …… ☎51-0206
- 関前分館(関前3-16-6) …… ☎51-0206
- 西部(境5-6-20) …… ☎56-2888
- 境南(境南町3-22-9) …… ☎32-8565
- 桜堤(桜堤3-3-11) …… ☎53-5311