

●武蔵野市ホームページ
<http://www.city.musashino.lg.jp/>
携帯電話版は末尾に m/ を。



紙面から

- 特集** 平成26年度財政状況のあらまし… ⑥～⑦
臨時福祉給付金の申請受付 …… ②
第三次子どもプランの実施状況の報告と意見の募集… ③
ゆっくり、のんびり、棚田体験 …… ④

発行 ● 武蔵野市 編集 / 総合政策部秘書広報課 〒180-8777 武蔵野市緑町2-2-28 代表電話 ☎0422-51-5131

はらっぱ防災フェスタむさしの2015



日時 8月29日(土) 午前10時～午後1時
(受付午後0時30分まで)

会場 都立武蔵野中央公園
原っぱ広場

入場無料

む〜ぼう(市民防災協会キャラクター)

昨年度、武蔵野中央公園と連携してスタートした「はらっぱ防災フェスタむさしの」。今年度はより内容を充実させて開催します。

いつ起こるかかわからない大地震、日ごろの備えは万全ですか。地震が起こったらどのように身を守ればよいのか、大地震で電気・ガス・水道が止まってしまったらどうすればよいのかなど、防災について楽しく体験しながら学べるイベントです。夏の1日に防災を学んでみませんか / 共催: 都立武蔵野中央公園 / 固防災課 ☎60-1821



体験する

防災体験をして、災害時、行動に移せるようにしましょう

- 地震の揺れを体験: 起震車に乗って、地震の揺れを体験
- 救助体験: 救助用ロープを渡る体験(子ども向け)
- 初期消火: 消火器やポンプを使った初期消火体験
- 応急救護: AEDの操作方法や心肺蘇生方法
- 自衛隊・警察・消防服の試着: 子ども用の自衛隊・警察・消防服を着て写真を撮れます。中学生以上は実際の消防服を着られます。



遊ぶ

&

食べる

- スタンプラリー: 会場内にあるスタンプを集めて景品と交換できます。子ども用景品のほか、備蓄食や防災グッズもあります。



学ぶ

すぐに役立つ防災情報が満載! 防災を楽しく学ぼう

- ガスの安全対策: 震度5弱の地震で自動的に止まるガスの復旧方法
- 電気安全: 分電盤シミュレーターによるブレーカーの役割と操作
- 災害伝言ダイヤル171: 地震が起きた時の家族との安否確認方法
- 災害時の行政手続き支援: 行政書士による被災後の支援を紹介
- 自主防災組織紹介: 地域の避難所運営や初期消火などを行う自主防災組織の活動を紹介
- 給水施設の紹介: 災害時に使用する給水施設を紹介



見る

普段は見られない、警察や消防の仕事の間近で見よう



- 消防団による放水実演: 消防団の放水の力を間近で見よう。放水の下をくぐることもできます。
- 車両展示: 消防・警察・自衛隊の各車両や災害時に活躍する車両などを展示
- 警察防災機材展示・実演: 警察が備えている防災機材を展示
- 水道管復旧実演: 水道管が壊れた時の復旧方法を見学



イベントスケジュール

10:00	10:30	11:00	11:30	12:00	12:30	13:00
消防団放水開始時	消防団放水11時ごろ	消防団放水12時ごろ	消防団放水終了時			
オートマ	水道管復旧実演	防災機材実演	ロープ渡り体験			
防災啓発・体験ブース						
車両展示(消防・警察・自衛隊などの車両)						
炊き出し訓練			自衛隊カレーの試食(なくなり次第終了)			
子ども向けイベント(スタンプラリー、消防服などの試着)						

お願い

- 熱中症にご注意ください。こまめな水分補給と早めの休憩を心がけましょう。会場には、給水スポット・休憩場所を用意しています。
- 消防団の放水の下をくぐりたい方は着替えなどをお持ちください。
- お車でのご来場はご遠慮ください。

イベントキャラクター

市議会からのお知らせ

右記の日程で、定例会閉会中の委員会を開催します。平成27年第3回定例会は9月2日(水)開会予定です。今定例会で審議する請願・陳情の提出期限は、8月27日(木)です。所定の用紙(議会事務局で配布、市議会ホームページ<http://www.city.musashino.lg.jp/shigikai/>から印刷可)での提出が必要です / 固議会事務局 ☎60-1883

■期日・内容
開会時間(予定): 午前10時

期日	会議名
8/17(月)	総務委員会
8/19(水)	文教委員会
8/20(木)	厚生委員会
8/24(月)	建設委員会
8/25(火)	外環道路特別委員会

人口と世帯

《平成27年8月1日現在、()は前月比》
人口 14万3276人(52人減) 世帯数 7万4773世帯(52減)
●男 6万8836人(24人減) ●女 7万4440人(28人減)
(うち外国人住民数)2520人(41人減)

むさしの-FM(78.2MHz)「マイシティむさしの」

月～金 9:30 12:15 13:30 16:45 18:30 21:30
土 9:30 11:45 12:45 15:30 16:45 18:30
日 9:30 11:45

ケーブルテレビ(11ch)「むさしのシティニュース」

毎日 9:30 12:00 20:30 23:00
※8月22日(土)は放送時間が変わります
9:30 12:00 21:30 23:00

お知らせ

■介護保険負担割合証をご確認ください

要介護認定を受けている方全員(第2号被保険者を含む)に介護保険負担割合証を交付しました(適用期間8月1日～翌年7月31日、7月16日に発送)。介護サービスまたは介護予防・生活支援サービスを利用の方は、介護保険負担割合証と介護保険被保険者証を居宅介護支援事業者(ケアマネジャー)に毎月提示してください/☎高齢者支援課☎60-1845

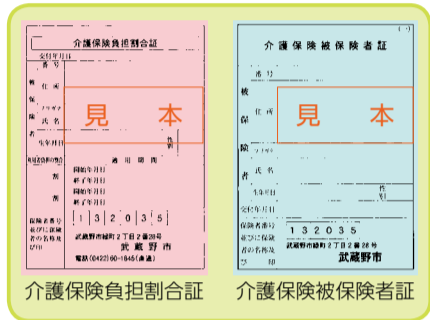

■鎌田公園の使用申請の一部変更

バーベキューができる鎌田公園(吉祥寺南町1-22)で、マナー・時

間を守らない使用者が見受けられるため、使用申請手続きの一部を変更します。

変更内容: 使用者全員の氏名、年代、市内在住・在勤・在学のいずれかが記載された「鎌田公園使用者名簿(書式は市ホームページから印刷可)」を提出。申請者本人の市内在住・在勤・在学のいずれかを証明する書類の提示および上記名簿の提出がない場合は、使用許可書の交付・門扉の鍵の貸与はできません。詳しくは市ホームページ、または緑のまち推進課で配布のチラシをご覧ください/☎同課☎60-1863

■分譲マンション管理無料相談会

9月13日(日)午前9時30分～11時40分/かたらいの道市民スペース/9組(申込順)/管理組合の運営、大規模修繕計画、建物診断など/マンション管理士、一級建築士などが対応(1組40分)/☎9月9日までに**住宅対策課☎60-1905**へ。

■平成27年度臨時福祉給付金の申請受付が始まります

消費税率引き上げによる影響を緩和するため、所得の低い方に対して制度的な対応を行うまでの間、暫定的・臨時的な措置として今年度も「臨時福祉給付金」が支給されます。

〈給付金支給までの流れ〉

①対象になる可能性のある方へ、市から申請書類を送付します(8月末予定)。

②同封の手引きに従い申請書を記入し、申請してください。

③審査後、市から支給決定の通知を送付し、給付金を指定口座へ振り込みます(10月以降に順次)。

※申請から振り込みまでおおむね1カ月かかります。

◎給付金を装った「振り込め詐欺」にご注意ください:市や厚生労働省が、ATM(金融機関などの現金自動預け払い機)の操作や、給付金を支給するための手数料などの振込を求めることは絶対にありません。ATMを自分で操作して、他人からお金を振り込んでもらうことは絶対にできません/☎臨時給付金コールセンター☎0570-666-460(平日午前9時～午後5時)

支給対象者	平成27年度分の市町村民税が課税されていない方(自身を扶養している方が課税されている場合、生活保護制度の被保護者である場合などは対象外)
支給額	支給対象者1人につき6000円
申請先	基準日(平成27年1月1日)時点で住民登録のある市区町村
申請期間	9月1日(火)～12月28日(月)(消印有効) ※武蔵野市の申請期間です。申請期間は市区町村によって異なります
申請方法	郵送または直接下記会場へ ・市役所東棟6階601会議室 ・各市政センター(夜間窓口は除く) ※窓口は混雑が予想されます。なるべく郵送で申請してください 〒180-8777地域支援課臨時給付金担当

ごみとリサイクル

クリーンセンター☎54-1221、粗大ごみ受付センター☎60-1844
ごみ総合対策課☎60-1802(〒180-0012緑町3-1-5)

■資源物の拠点回収と店頭自主回収をご利用ください

紙パック(牛乳パック、酒パックなどアルミ付きも可)は、市役所・市政センター・コミセンなどの拠点回収をご利用ください。市内スーパーなどでは、牛乳パック、ペットボトル、食品トレイ、缶の店頭自主回収を行っています。店舗により回収品目が異なりますので、市ホームページまたは各店舗で確認してください/☎ごみ総合対策課

「へらそうよ 多くのゴミを 少しづつ」 鶴田日葵さん(五小4年)
セカンドステージ! 武蔵野ごみチャレンジ600グラム宣言中

市政センター

▷吉祥寺 〒180-0004 吉祥寺本町1-10-7商工会館2階 ☎22-1821
▷中央 〒180-0006 中町1-2-8 ☎56-3800
▷武蔵境 〒180-0022 境2-10-27 ☎53-2200

■「元気出せ武蔵野商品券」

優先販売のお知らせ

市商店会連合会・商工会議所(協力:武蔵野市)では、1万円で1万2千円分の買い物ができる「元気出せ武蔵野商品券」(プレミアム商品券)を10月に販売します(発行総額3億円)。先着順の一般販売に先駆け予約制の優先販売を実施します/対象:75歳以上の高齢者、障害のある方、妊娠中の方、未就学児童のいる世帯/詳細は市報と同時に配布しているチラシでご確認ください。一般販売については、市報10月1日号でお知らせします/☎同商品券事務局☎38-5455、<http://mushino-genki.com>参照。

■シルバースポーツ大会

10月18日(日)午前9時30分～午後2時30分/陸上競技場(吉祥寺北町5-11-20)/雨天の場合は総合体育館(競技種目の一部中止あり)/市内在住で60歳以上の方/①開会式②40回記念〇×クイズ③スティックボールリレー④孫と力合わせて⑤お楽しみレース⑥玉入れ⑦不老体操発表演技⑧玉送り⑨200mボールリレー⑩応援のみ/希望者多数の場合人数調整あり(①②④⑦を除き1人3種目まで出場可。2種目連続出場不可)/詳細はお知らせ(申込用紙付き)。高齢者支援課、高齢者総合センター、各市政センター・コミセン、市民社協、総合体育館、シルバー人材センターで配布)参照/☎9月3日(必着)までに申込用紙またはハガキ(3頁の申込要領参照し、希望種目も明記)で〒180-8777同課☎60-1940へ。

■シルバーパスの更新手続き

現在シルバーパスをお持ちの方には、8月下旬に東京バス協会か

らシルバーパスの更新手続きに関する案内が送付されます。更新する方は、9月中に指定の窓口で手続きをしてください/市内臨時窓口(午前10時～午後4時)①9月1日(火)～4日(金)・7日(月)・8日(火):市役所412会議室②9月1日(火)・2日(水)・4日(金)・7日(月)～9日(水):市民会館/本人の平成27年度市民税が課税の方2万510円、非課税の方1000円。27年度の経過措置対象の方(26年の合計所得金額が125万円以下の方、17年度市民税が非課税だったことにより26年度1000円で購入した方)1000円/必要書類など詳細は案内をご覧ください※市役所の会場は昨年と異なりますのでご注意ください/☎同協会シルバーパス専用電話☎03-5308-6950(土・日曜、祝日除く午前9時～午後5時)

■「まなこ」94号ができました

特集は「男の地域デビュー」です。市役所、各市政センター・図書館・コミセン・駅、市内医療機関、理美容院、大型店舗、金融機関、浴場など約450カ所で配布/無料/☎市民活動推進課男女共同参画担当☎60-1869



■子育て支援情報誌「すくすく」平成27年版ができました

0～5歳児の子育て情報総合冊子です/子ども政策課、保健センター、各市政センター・コミセン・0123施設、桜堤児童館などで配布。市ホームページにも掲載/☎同課☎60-1239



● 8月のお知らせ ●

■市民税・都民税納期のお知らせ

第2期の納期限は8月31日(月)です。簡単便利な口座振替は、郵送でも申し込みできます/☎納税課☎60-1827

■介護保険料納期のお知らせ

第3期の納期限は8月31日(月)です/年金引き落とし:8月の年金から/口座振替:8月31日に引き落とし/納付書払い:8月31日まで/☎高齢者支援課☎60-1845

■国民健康保険税・後期高齢者医療保険料納期のお知らせ

第2期の納期限は8月31日(月)です。納期内納付にご協力ください/☎保険課☎60-1836

■商工会館/12月分申込

市民会議室、会議所会議室:9月1日(火)/午前9時30分までに申込書提出(午前9時開場)/商工会館5階会議室。その後6階事務室で随時/☎商工会議所☎22-3631

会議などの開催と傍聴

*いずれの会議も傍聴できます

会議名	日時	会場	傍聴・議題など	☎
農業振興基本計画策定委員会	8月25日(火)午後3時	市役所603会議室	10名(申込順)/アンケート調査結果についてほか	前日までに生活経済課☎60-1833へ
地域自立支援協議会親会	9月2日(水)午後6時30分	市役所西棟811会議室	10名程度(先着順)/今年度の各部会の活動について	当日、直接会場へ障害者福祉課☎60-1904

■「市報むさしの」は、全戸配布のほか、市の施設、JR3駅などに置いてあります。視覚障害の方のために、音声版「声の市報」も作成しています/☎秘書広報課☎60-1804

お知らせ/ごみとリサイクル

マイナンバーのお知らせ

今年10月以降、住民票の住所地に、マイナンバーが記載された通知カードが送付されます。DV(ドメスティックバイオレンス)などやむを得ない理由により住民票の住所地で受け取ることができない方は、「居所情報登録申請書」を8月24日～9月25日(必着)に、住民票のある住所地の市区町村に届け出してください。☎市民課60-1839



募集

嘱託職員の募集

特に記載のないものは平成28年3月31日まで(更新の可能性あり。最長5年)交通費あり(上限あり)面接前日までに通知(届かない場合要連絡)、提出書類の返却不可、結果は合否にかかわらず通知/市民雇用創出事業採用・更新時に市内に住居登録のある方。障害のある方は業務に支障のない方。

Table with 4 columns: 所属・職種・人数, 業務・応募資格, 勤務・報酬など, 選考. Rows include 認定調査員, 学校コンピュータ指導員, 小学校特別支援学級介助員.

臨時職員の募集

Table with 4 columns: 所属・職種・人数, 業務・応募資格, 勤務・報酬など, 選考. Rows include 高齢者訪問調査, 高齢者支援課.

第三次子どもプラン武蔵野の実施状況の報告と意見の募集

第三次子どもプラン武蔵野(平成22～26年度)に基づき推進した、優先的に進める9つの重点的取組を含めた122事業の26年度実施状況がまとまりましたので意見を募集します。提出された意見についての取り扱い方針をまとめて公表し、今後の子ども・子育て支援施策に反映していきます。

【平成26年度重点的取組の主な実施状況】

- ①子ども家庭支援センターの設置及び登録制による子育てステーション制度の導入
②保育園入所待機児童解消に向けた取組
③認可保育所における保育の質の維持・向上と効率的運営の取組

- ④西部地域の子育て支援施設の再編
⑤学びの基盤づくり

申込要領

ハガキ・ファクス・Eメールの記入例

- ① 行事名(コース)
② 住所
③ 氏名(ふりがな)
④ 電話番号

- ほかに記入事項のある場合は、記事に明示します
●特に記載のない場合、1行事(コース)につき本人1回(家族対象のものは1家族1回)の申し込みです

関係団体の職員の募集

Table with 4 columns: 所属・職種・人数, 業務・応募資格, 勤務・報酬など, 選考. Rows include 一般支援正規職員, 武蔵野.

短期集中機能訓練(モデル事業)の参加者募集

9月～11月の毎週火・金曜/午後1時30分～2時10分(初回は2時50分まで)/シルバーシティむさしのの檜館(緑町3-3-3)/65歳以上で介護保険の要支援程度、徒歩で来場、全日参加できる方/10名(申込順)/マット、椅子を使った運動、立位での運動など。理学療法士監修の評価項目で効果測定/柔道整復師/無料/8月31日までに高齢者支援課60-1846へ。

都営住宅地元割当シルバーピア入居者募集

八幡町四丁目(八幡町4-18)単身者向1DK(30.77m2)3戸、平成2年建設/月額:1万6500円~/資格:申込者本人が市内に3年以上居住する65歳以上の単身者。合計所得が所得基準以内ほか。詳しくは募集案内参照/募集案内配布・申込期間:8月24日(月)～9月1日(火)の各施設開館日。市役所案内・住宅対策課、各市政センター・図書館/公開抽選:9月28日(月)/同日課60-1905

むさしの防災・安全メール 台風・地震などの災害・防災情報、事件・不審者・環境などの安全情報ほか/配信不定期/利用方法:パソコンや携帯電話などから登録ページにアクセス。http://mobile.city.musashino.lg.jp/index.cgi?page=4/☎秘書広報課60-1804

ツイッターとフェイスブックで市政情報を発信しています
ツイッター:https://twitter.com/musashino_hope
フェイスブック:https://www.facebook.com/musashinocity
☎秘書広報課60-1804

お知らせ/募集

イベント

■ゆっくりのんびり、棚田体験 稲刈りと秋野菜の収穫

9月12日(土)・13日(日)1泊2日/友好都市・新潟県長岡市小国町/貸切バス使用/校舎を改築した宿(男女別相部屋)/市内在住・在勤・在学・在園で18歳までの方と保護者(在勤も可)/35名(初参加者優先し超えた場合抽選)/おいしい米を作るために重要な水や自然の大切さを学び、家族で農業体験。稲刈りと秋野菜の収穫、地元の食材を使った郷土料理など/後日、収穫したコシヒカリ進呈/大人9800円、中学生以下6500円(体験料・保険料・宿泊費含む、4歳未満無料(食事なし))/**申・問**8月26日までにファクス・Eメール(3頁の申込要領参照)で**児童青少年課**☎60-1853、FAX51-9327、sec-jidouseisyo@city.musashino.lg.jpへ。市ホームページから申込可。



■鈴虫の鳴き声を聴く夕べ

8月23日(日)午後6時30分～8時/雨天の場合は鈴虫配布のみ/市民の森公園(関前3-32)/鈴虫のプレゼント(虫かご持参)、秋の虫などの話、鈴虫の館・ぼんぼりの展示、寄せ植えコーナー、風船プレゼント、鈴虫飼育品・農産品関連の販売、ハーブティーサービス/**問**もりもり森クラブ☎53-5432、緑のまち推進課☎60-1863



■友好都市市民交流ツアー～りんご色づく秋の信州! 安曇野へ

10月17日(土)午前6時50分三鷹駅北口周辺集合・18日(日)午後6時10分同駅解散/1泊2日/貸切バス使用/ほりいでゆ～四季の郷泊/基本男女別4人部屋(夫婦、友人は応相談)/市内在住・在勤・在学の方/20名(初参加者優先し超えた場合抽選)/大王わさび農場・碌山美術館・大庄屋山口家・松本城見学、そば打ち・りんご狩り体験、安曇野市民との交流会/1万8000円/**申・問**8月31日(必着)までにファクス・Eメール(3頁の申込要領参照し、性別、年齢、グループ参加は続柄、在勤・在学者は勤務先・学校名、過去参加有無も明記)または電話で**交流事業課**☎60-1806、FAX51-9408、sec-koryu@city.musashino.lg.jpへ。



■消費生活講座「日清オイリオ横浜磯子工場見学」

9月17日(木)午前8時商工会館前出発・午後3時30分解散/日清オイリオ横浜磯子事業場(横浜市)、横浜中華街(各自昼食)/貸切バス使用/市内在住・在勤・在学で18歳以上の方/40名(超えた場合抽選)/無料(昼食実費)/**申・問**8月24日(必着)までにハガキ・ファクス・Eメール(3頁の申込要領参照し、在勤・在学者は勤務先・学校名と電話番号も明記)で**消費生活センター**☎21-2972、FAX51-5535、cnt-syohisya@city.musashino.lg.jpへ。



ガイド&GUIDE

●各事業への申込方法 申し込みの際は、必ず行事名、住所、氏名(ふりがな)、電話番号を明記してください。●市の主催事業ではありませんので、申し込みや問い合わせは各記事の主催者へ。●講師の方などの敬称略

◆講座・講習・イベント◆

■市民のための老いじたく 8月24日(月)午後1時30分～3時/福祉社会協議会/20名(申込順)/基礎知識、成年後見制度について/無料/**申・問**同公社☎23-1165

■テンミリオンハウスそ～らの家 ◎健康セミナー「肩こりについて」:8月26日(水)午前10時～11時。肩こりが生じる理由。体操など。◎安心セミナー「知って得る相続の話」:8月29日(土)午前10時～正午。ちょっとした対策で円満な相続へ。専門家による解説/**【共通】**20名程度(申込順)/無料/**申・問**そ～らの家☎71-3336(吉祥寺南町5-6-16)

■講演会「日本の海産哺乳類～その生態と保全」 8月29日(土)午後2時～4時(開場1時30分)/武蔵野プレイスフォーラム/90名(申込順)/文系の学生にも分かるイルカ、クジラ、ジュゴンの話/粕谷俊雄(元帝京科学大学教授)/200円/**申・問**ファクス・Eメール(学生は学校名と専攻も明記)で野生生物保全論研究会・鈴木☎FAX54-4885、event@jwcs.orgへ。

■助産師による「赤ちゃんフェスタ」 8月30日(日)午前11時～午後4時/武蔵野プレイスフォーラム/市内または近隣在住の乳児と保護者/育児・母乳相談、体重・身長測定、ベビーマッサージ、産後ヨガ、抱っこひも講座、赤ちゃんのスキンケアなど。詳細はhttp://www.musashino-jyosanshi.com/を参照/**申**当日、直接会場へ/**問**市助産師会☎77-9538

■高齢者総合センターデイサービスセンター「夏祭り」 8月31日(月)午前11時～午後2時

/同センターホール/100名(先着順)/100円/**申**当日、直接会場へ/**問**同センター・方波見☎51-2933

■就業支援セミナー ①「シニアの再就職対策講座」:9月2日(水)。55歳以上②「就活エクスプレス」:9月7日(月)～11日(金)の5日間。30～44歳の非正規雇用者③「就コム」:9月8日(火)～10月22日(木)のうち毎週火・木曜。全12回。34歳以下④「採用への近道」:9月10日(木)・24日(木)。34歳以下⑤「ミドルのための再就職支援講座」:9月16日(水)。30～54歳⑥「プラスワンセミナー」:9月24日(木)。全年齢⑦「女性再就職サポートプログラム」:11月12日(木)～30日(月)、12月18日(金)。女性/東京しごとセンター多摩(国分寺市南町3-22-10)/①③④⑤⑥予約制・申込順、②資格要件、選考あり(要問い合わせ)⑦選考、託児あり(要問い合わせ)⑧詳細はhttp://www.tokyoshigoto.jp/tama/を参照/**申・問**同センター☎042-329-4524

■面接会事前・直前対策セミナー合同就職面接会 9月7日(月)①面接会事前対策セミナー:午後2時～4時、小金井宮地楽器ホール(小金井市本町6-14-45)、30名(申込順)/9月9日(水)三鷹産業プラザ(三鷹市下連雀3-38-4)②面接会直前対策セミナー:午前10時～正午、30名(申込順)③合同就職面接会:午後1時30分～4時30分、入退場自由、参加企業10社程度(1週間前にhttp://www.tokyo-shigoto.jp/tama/に掲載)/30分前に受付開始/全年齢対象/無料/③のみ履歴書持参(希望企業数分)/主催:東京しごとセンター多摩、共催:武蔵野・三鷹・小金井市/**申・問**同センター☎042-329-4524

■シルバー人材センター ◎パソコン教室受講者募集(ウィンドウズ7・8対応、PC持込可)…①初心者:9月2日・3日・16日・17日・24日・30日の水・木曜(全6回)午後1時30分～3時30分。6000円②エクセル:9月11

日・18日・25日の金曜(全3回)午後1時30分～3時30分。3000円③インターネットとメール:9月19日(土)午前10時～午後3時。2000円④パソコン相談室:9月3日・24日の木曜(各1回)午前10時～正午。各1600円/**【共通】**同センター講習会室。各5名、相談室は各2名(申込順)。費用はテキスト・教材費ほか。8月17日から料金を持って直接同センターへ。◎パソコン訪問指導:1時間1819円～(電話受付)。◎補習教室生徒募集…吉祥寺・中町・桜堤教室で学校の教科書に沿った小グループ編成。市内および近隣地域の公・私立小学3年生～中学生。1科目週1回。小学生:国語、算数、英語1科目3500円、中学生:国語、数学、英語1科目4500円。入会金2000円。定員あり/**申・問**同センター☎55-1231

■介護者教室「いつまでも自分の足で歩き続けられるように」 9月5日(土)午前10時～正午/西部コミセン大会議室/20名(申込順)/転倒・骨折につながる、加齢による筋力やバランス能力の低下(ロコモティブシンドローム)を防ぐための講義と体操。個別の質問にも対応/山形哲行(認定理学療法士(脳卒中))/**申・問**桜堤ケアハウス☎36-5122

■成蹊大学・日本騒音制御工学会シンポジウム 9月10日(木)午後2時15分～5時30分/同大学6号館(吉祥寺北町3-3-1)/市民に開かれた学会シンポジウム。自由に聴講可/テーマ:騒音トラブルの解決に向けて/只見康信(公害等調整委員会)、松島貢(千葉市環境局)、橋本典久(八戸工業大学)、村頭秀人(畑法律事務所弁護士)/**申**当日、直接会場へ/**問**同大学・岩本☎37-3799

■お父さんお帰りなさいサロン 9月12日(土)午後2時～4時/市民社協議会/25名(申込順)/定年前後の方/「いつでも!どこでも!小断の言葉遊びを楽しもう」/江戸小断笑い広げ鯛/無料/**申・問**ボランティアセンター武蔵野☎23-1170、FAX23-1180、vcm@shakyou.or.jp

■国際交流協会(MIA) ◎ボランティア自主事業子ども国際交流サロン:9月1日(火)午後1時～2時。2～5歳と親。15組。フランス語のこぼれ遊び、歌、パズルなど。廣谷アニー(フランス出身)。200円(同協会会員100円)。8月29日までに電話で。http://www.mia.gr.jp/から申込可。◎世界を知ろうスウェーデン編:9月12日(土)午後2時～4時。25名。歴史・街の様子・生活・言語などの文化紹介。ユリア・サラニヤ・メイナ(スウェーデン出身留学生)。無料。9月10日までに電話で。http://www.mia.gr.jp/から申込可。◎日本語サロンやさしいペン習字:9月17日・24日、10月8日・15日(木)/午前10時～正午。18歳以上の外国人。10名(5名以上で開催)。ひらがな、カタカナや定型文の書き方のコツなど。4回で1000円。9月15日までに本人が直接同協会へ。チラシは同協会ホームページに掲載/**【共通】**同協会会議室/申込順/**問**同協会☎36-4511

■講演会「英語耳への道、発音入門」 9月14日(月)午後6時～7時45分/商工会館市民会議室/90名(申込順)/発音のからくりや習得方法を紹介/松澤喜好(「英語耳」著者)/**申**http://www.musashino-cci.or.jpのイベント情報から/**問**商工会議所☎22-3631(土・日曜、祝日除く)

■成蹊学園シェイクスピア・ウィーク2015 ◎みどころ解説講演会:9月26日(土)成蹊大学3号館102室(吉祥寺北町3-3-1)。小野俊太郎(文芸評論家)。**申**当日、直接会場へ。◎公演「間違いの喜劇」:9月27日(日)同大学4号館ホール。英国ケンブリッジ大学ペンブルック劇団。通訳・字幕なし。**申**8月17日～9月18日にファクス・Eメール(4名まで。代表者氏名・連絡先(Eメールアドレス、ファクス・電話番号のいずれか))をシアタープランニングネットワークFAX03-5384-8715、seikeicomedy@gmail.comへ(応募多数により入場できない場合のみ連絡)

■フィンをつけての水泳教室 9月11日～11月13日の毎週金曜(9月18日除く全9回)/午後3時30分～5時/温水プール/市内在住・在勤で18歳以上の方/30名(超えた場合抽選)/4500円/**申**8月31日(必着)までに往復ハガキ(性別、生年月日も明記)またはハガキを持って直接体育協会へ/**問**水泳連盟・佐藤☎080-8479-1573

■やさしいウォーキング教室(後期) 9月19日、10月17日、11月21日、12月19日、平成28年1月16日の土曜(全5回)/小雨実施/午前9時30分井の頭公園野外ステージ前集合～約1時間の教室後、市近郊を歩行(約1時間30分、約5km)午後0時30分ごろ解散/一次解散あり約2km/ノルディック・ウォーキング教室あり/1回500円(市民300円、市ウォーキング協会会員200円、中学生以下無料)/**申**当日、直接会場へ/**問**同協会・長谷川☎080-9523-0557

■お知らせ ◆ブラショフ市研修生受け入れホストファミリー募集 9月7日(月)～10月24日(土)のうち1週間程度/友好交流都市であるルーマニア国ブラショフ市の社会人研修生(女性。日本語・日本文化などを学習)/謝礼あり/**申・問**武蔵野ブラショフ市民の会・平井☎43-4421

◆お知らせ ◆

市関連施設

- 商工会館☎180-0004吉祥寺北町1-10-7/観光機構(1階)/消費生活センター(3階)●市民協・ボランティアセンター武蔵野/福祉公社☎180-0001吉祥寺北町1-9-1●障害者総合センター☎180-0001吉祥寺北町4-11-16●福祉作業所☎180-0001吉祥寺北町4-12-20●総合体育館☎180-0001吉祥寺北町5-11-20/生涯学習振興事業団(1階)/野外活動センター/市体育協会(3階)●シルバー人材センター☎180-0006中町3-5-16●高齢者総合センター☎180-0012緑町2-4-1●みどりの子ども館☎180-0012緑町2-6-8●障害者福祉センター☎180-0011八幡町4-28-13●むさしのヒューマン・ネットワークセンター☎180-0022境2-10-27武蔵境市政センター2階●国際交流協会☎180-0022境2-14-1スイング9階●市民会館☎180-0022境2-3-7●武蔵野プレイス☎180-0023境南町2-3-18●武蔵野ふるさと歴史館☎180-0022境5-15-5

子ども

子育て支援事業

子育て中の方が気軽に利用できる催しを行っています／特に表記のない事業は、市内在住の各年齢の未就園児と親／定員のあるものは申込順／無料／☑市報発行日1日・15日各施設の開始時間から受け付け。☎は事前に電話。◎印は事前に電話または直接各施設へ。☒は各ホームページなどから申し込み／☒詳細は主催者(各施設)にお問い合わせください

保育園

☑8月15日から各保育園へ(月～金曜午前10時～午後4時)定員のある園もあります

プレママのひろば・あかちゃんひろば	*プレママ:妊娠5カ月以上の健康な方、出産後の育児をイメージできるよう妊婦同士、保育士や看護師と一緒に交流します *あかちゃん:0歳～1歳3カ月児と親、あかちゃんと親同士で交流します。ちょっとした疑問や悩みは保育士に相談できます			
会場	日程	時間	プレママ☑	あかちゃん☑
北町保育園	8/21(金)	午後1時15分～2時15分	-	◎
吉祥寺保育園	8/27(木)	午前10時～11時	◎	◎
武蔵野赤十字保育園	9/2(水)	午前10時～11時30分	◎	◎
境南保育園	9/3(木)	午前10時～11時	◎	◎

保育園であそぼう		保育園に通っていない未就学児の親子／無料／☑電話で各園へ(月～金曜午前10時～午後4時)			
保育園	事業名	日程	時間・費用	対象	☑
北町	保育園見学会	8/25(火)	予約時にお伝えします	どなたでも(申込順5組)	◎
境南第2	誕生会	8/25(火)	午前9時30分～10時	0歳～	-
	一緒に遊ぼう	9/3(木)	午前10時～11時	1歳児(平成25年4月～26年3月生)	◎
精華	一緒に遊ぼう	8/26(水)	午前9時30分～11時30分 給食費300円	2歳児(24年4月～25年3月生)	◎
		9/3(木)		1歳児(25年4月～26年3月生)	◎
精華第二	リトミック	8/26(水)	午前10時～10時30分 会場:西久保コミセン	1歳6カ月～	◎
境	誕生会	8/27(木)	午後9時40分～10時	0歳～	◎
		8/27(木)	午前10時30分～11時	0歳～	-
南	誕生会	8/28(金)	午前10時30分～11時 (終了後園庭遊びをどうぞ)	0歳～	◎
武蔵野赤十字	なつまつり	9/5(土)	午後4時30分～7時30分	地域の方	-

子育て支援施設

運営団体:子ども協会☎36-0671

吉祥寺:0123吉祥寺 吉祥寺東町2-29-12 ☎20-3210 休館 日・月曜
はらっぱ:0123はらっぱ 八幡町1-3-24 ☎56-3210 休館 金・土曜
いこっと:境こども園いこっと 境4-11-6 ☎53-2312 休館 日曜
ぐるりん:おもちゃのぐるりん 緑町2丁目第3アパート1階 ☎37-2016 休館 日・月曜

市内在住の方／3歳児対象事業は平成27年4月2日以降に4歳になった子も対象／※託児:生後5カ月以上の希望者(兄弟姉妹の託児は3日前までに予約)／☑◎15日(土)(はらっぱは16日(日))から電話または直接各施設へ*いこっとは月～金曜午前9時～午後4時

事業名	日程・対象・内容	☑	託児
0歳ひろば	吉祥寺:赤ちゃんと一緒に遊びに来てね/9月10日(木)・30日(水) / 午前10時30分～11時15分/0歳と親	-	※
	はらっぱ:赤ちゃんと一緒に遊びに来てね/9月10日(木)・20日(日)・30日(水) / 午前10時30分～11時15分/0歳と親	-	※
1歳ひろば	吉祥寺:親子ふれあい遊び/9月1日(火)・11日(金) / 午前10時30分～11時15分/1歳と親	-	※
	はらっぱ:子どもウォッチング/9月1日(火) / 午前10時30分～11時15分/1歳と親	-	※
2歳・3歳ひろば	吉祥寺:お父さんとクッキング～パンケーキを作ろう/9月12日(土) / 午前10時～11時 / 2・3歳児と父親 / 15組 / 持ち物:エプロン・三角巾・皿・フォーク・飲み物・パンケーキのトッピング	◎	-
	はらっぱ:みんなで運動会/9月3日(木) / ①午前10時～10時45分 ②午前11時～11時45分(①②同内容) / 2・3歳児と親 / 各15組	◎	※
おはなし3days語り手募集	はらっぱ:9月15日(火)～17日(木) / 午前11時～午後2時30分～(時間応相談) / 0～3歳児向けの絵本の読み聞かせボランティア。グループ・個人問わず / 1回10～20分	◎	-
おもちゃ病院の日	ぐるりん:8月29日(土) / 午前10時～正午 / おもちゃドクターによるおもちゃの修理 / 1家族1点 / 事前預かりは20日から直接ぐるりんへ(29日に取りに来られる方のみ。日・月曜休み)	-	-
coco(0歳)コース	いこっと:「親子遊びとおはなしタイム」/9月1日・15日(火) / 午前10時～10時45分 / 0歳と親	-	-
	同時開催:プレママ・プレパパ対象「cocoコースの赤ちゃん・ママとの交流会」 / 各回5名	◎	-
ico(1歳)コース	いこっと:「ピクニックごっこで遊ぼう」/9月9日・30日(水) / 午前10時～10時45分 / 1歳と親 / 各10組	◎	-
nico(2歳)コース	いこっと:「フィンガーペインティングで遊ぼう」/9月4日(金)・11日(金) / 午前10時～11時 / 2・3歳と親 / 各10組 / 汚れてもいい服装で	◎	-

子育て施設

【保育園】●南…吉祥寺南町3-6-15☎48-1501 ●吉祥寺…吉祥寺北町5-11-51☎51-5206 ●境…境4-11-3☎53-1783 ●境南…境南町5-1-1☎32-2443 ●東…吉祥寺東町3-28-3☎21-2495 ●北町…吉祥寺北町1-23-17☎21-6681 ●千川…八幡町1-4-13☎51-8478 ●境南第2…境南町2-20-17☎32-8167 ●桜堤…桜堤2-1-27☎52-4671 ●武蔵野赤十字…中町3-25-7☎52-3298 ●まちの保育園…吉祥寺本町3-27-13☎38-8260 ●ありんこ…西久保1-11-10☎54-1356 ●精華…西久保1-37-9☎54-3854 ●精華第二…西久保2-15-3☎38-7352 ●西久保…西久保2-18-6☎51-5307 ●ふじの実…緑町3-4-3☎55-2525 【その他の施設】●境こども園…境4-11-6☎53-2312 ●桜堤児童館…桜堤2-1-29☎53-2206

幼稚園

費用はおやつ・教材費／☑各園

幼稚園・連絡先・事業	日程・対象	☑	
武蔵野中央第二 ☎52-1136 吉祥寺北町4-4-34	ようこそ小さなおもだち	9月2日(水)午後1時30分～2時30分 / 未就園児と保護者 / 上履き・水筒持参	-
聖泉 ☎53-3374 西久保3-13-5	園庭開放	9月2日(水)午後2時～3時 / 未就園児と保護者20組	☎要予約
栄光乃園 ☎54-1200 境1-11-6	運動会	9月2日(水)午後1時30分～3時30分 / 未就園児と保護者100組	☑☎ 8/17～20 往復ハガキで
武蔵野相愛 ☎43-5260 吉祥寺南町2-31-4	たまごの会(秋)	9月3日(木)午後1時30分～2時30分 / 未就園児と保護者20組	☎要予約
	たまごの会(親子クラス)	9月9日・16日・30日(水)午後1時30分～3時 / 未就園児と保護者20組 / 500円	☎要予約
	ひまわりの会	9月10日(木)午前9時30分～11時 / 未就園児と保護者15名 / 乳幼児同伴可	-
桜の実 ☎22-0788 吉祥寺東町4-7-2	親子のおはなし会	9月5日(土)午後1時30分～2時30分 / 年少保育室	-
	ピョピョランド	9月5日(土)午後1時30分～2時30分 / 未就園児と保護者30組	8/24から☑
けやき ☎52-2186 西久保1-49-4	園庭開放	9月10日・17日・24日(木)午後2時20分～3時20分 / 未就園児と保護者	雨天中止
	ミニ見シアター	9月16日(水)午後1時～2時 / 未就園児と保護者20組 / 1人100円	☎要予約
武蔵野東第一 ☎51-3640 関前3-29-8	わくわくデー(園舎園庭開放)	9月12日(土)午前10時～11時 / 未就園児と保護者80組	事前申込(詳細は園ホームページ参照)
聖徳 ☎31-3839 境南町2-11-8	園説明会	9月12日(土)午前10時～11時30分 / 未就園児と保護者	-
	体験入園	9月26日(土)午前10時～11時30分 / 未就園児と保護者60組	☑☎
みやま ☎51-6029 緑町1-6-22	遊びの会	9月16日(水)午後1時45分～3時 / 来春入園年齢児と保護者50組(午後1時30分～受け付け)	9/7までに往復ハガキで



若者の自立と社会参加を支援する「若者サポート事業」

市では平成26年度から若者の自立や社会参加の支援を目的とした「若者サポート事業」を実施しています。主に15歳から18歳くらいの市内および近隣地域の在住者を対象に、仲間づくりや居場所づくりの場を提供しています。事業のきっかけとなったのは、平成25年2月に吉祥寺で起こった少年たちによる強盗殺人事件でした。市では、事件後すぐに関係機関や地元商店会と協議を行い、吉祥寺駅周辺の深夜パトロールの開始や防犯カメラの設置などにより防災・安全対策を強化するとともに、事件再発防止策として、若者への公的支援の取り組みを検討し、取りまとめました。

義務教育終了後の青少年の中には、進路や人との関わりなどさまざまな課題や悩みを抱え、不登校や中退から引きこもりになるケースも少なくありません。高校生世代は、国や自治体の制度や施策による支援が手厚いとはいえ、地域や学校との関わりも希薄になりがちなこともあり、さらなる公的支援の整備が求められていました。

若者サポート事業では、社会福祉士や精神保健福祉士などの専門家が、個々のニーズに合わせた悩みや課題に対する相談支援や

資格取得や復学のための学習支援、社会参加や自立のための日常生活支援を行っています。例えば、日常生活支援では、映画鑑賞会やバーベキュー、ゲームや料理会などのレクリエーションなどを行い、人とのコミュニケーションを通して、それぞれの課題解決を図っています。参加費は無料で、毎週月曜日・水曜日の午後5時30分から8時まで、吉祥寺地域の公共施設を中心に活動を行っています。そのほか、不定期で野外イベントも実施しており、参加者が自発的に提案した案を、ほかのメンバーと協力しながら実現していきます。運営はNPO法人文化学習協同ネットワークが行い、市では本年度300万円の予算を計上し委託しています。

今後も、関係部署、学校、そして民生児童委員や青少年問題協議会、コミュニティ協議会などの地域団体とも連携をとりながら、支援を必要としている若者のニーズを把握し、適切な支援につなげていけるよう働きかけるなど、継続的に取り組んでいく予定です。(取材協力:児童青少年課/執筆:遠藤梨栄)

☑市報資料コーナー☎60-1809
○記事で紹介した内容については児童青少年課☎60-1853へ

平成26年度 財政状況のあらまし

市の歳入歳出予算の執行状況、財産、市債(借入金)の現在高などを市民の皆さんへ報告するため、地方自治法および市条例に基づき、毎年2回、財政状況を公表しています。今回は、平成26年度(26年4月~27年3月)の決算状況をお知らせします。決算は、地方自治法に基づき、監査委員の決算審査意見書を付して市議会へ提出し、9月の市議会で審議されます。



平成26年度は第五期長期計画の3年目にあたります。「一人ひとりを大切に 持続可能で確かな未来を築く予算」と位置付け、保育園待機児童対策、障害者自立支援給付等事業、新武蔵野クリーンセンター(仮称)建設事業、武蔵野ふるさと歴史館の開館、下水道の整備などのさまざまな事業を進めてまいりました。
切れ目のない行政サービスの提供や、市民施設と都市基盤の再構築などの着実な実現に向けて、限られた財源を有効活用し、引き続き効率的・効果的な行政運営を進めてまいります。

平成26年度一般会計の歳入・歳出決算の状況

平成26年度の一般会計は、当初予算602億6000万円から補正などを経て、最終予算額は653億7819万円になりました。下記の決算の結果、27年度へ繰越した事業にかかる財源を除いた歳入歳出の差引額(実質収支)は21億9371万円となりました。

歳入 個人市民税や法人市民税の増により、市税全体で前年度比3.2%の増となりました。また配当割交付金、株式等譲渡所得割交付金、地方消費税交付金、国庫支出金などの増により、歳入総額では前年度比34億8361万円、5.6%の増となりました。

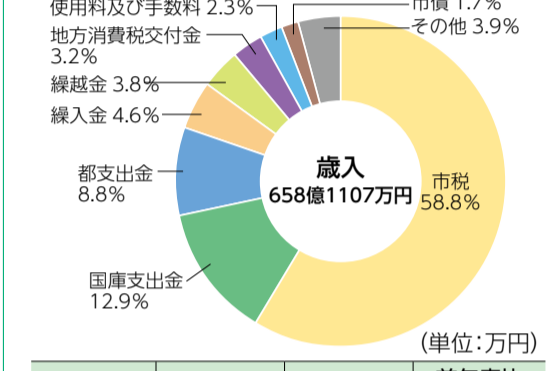

歳入	26年度	25年度	前年度比増減額
市税	386億9547	375億217	11億7330
国庫支出金	85億727	76億7670	8億9607
都支出金	57億8898	53億5705	4億3193
繰入金	30億1816	20億5010	9億6806
繰越金	24億8900	30億3310	△5億4410
地方消費税交付金	21億3513	17億4711	3億8802
使用料及び手数料	15億104	15億4323	△3219
市債	11億1140	10億5380	5760
その他	25億6462	23億6420	2億0042
計	658億1107	623億2746	34億8361

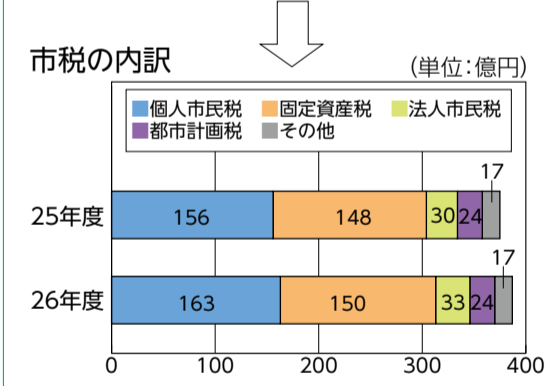

歳出 歳出の主な増要因を目的別分類で見ると、衛生費が新武蔵野クリーンセンター(仮称)建設事業により、また民生費が緊急待機児童対策により増となりました。性質別分類では、人件費、公債費などの減はあるものの、扶助費、投資的経費、繰出金などが増となり、歳出総額で前年度比3.2%の増となりました。

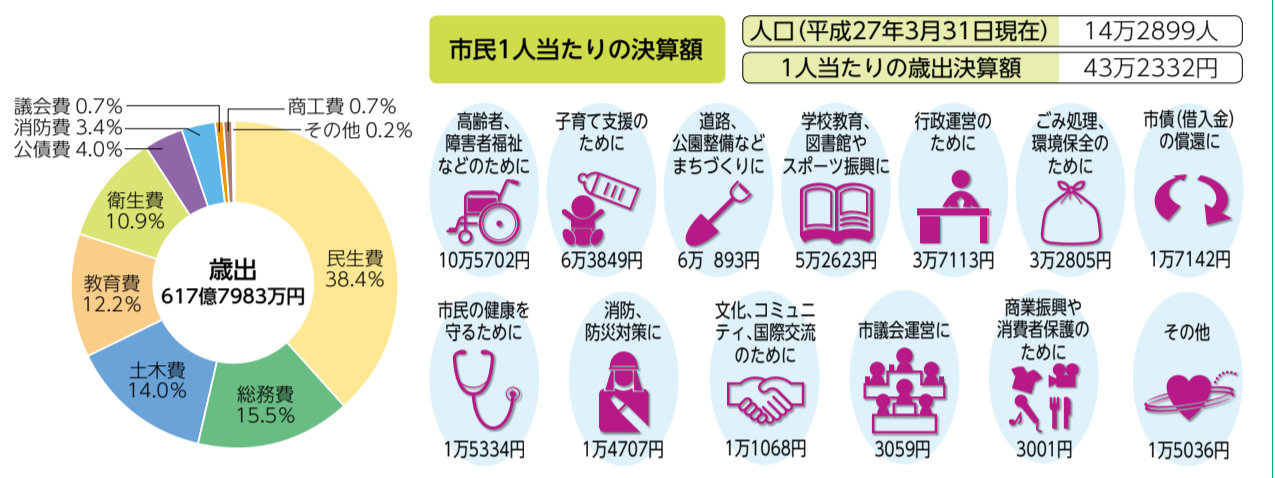

目的別経費	26年度 (前年度比増減額)	25年度
民生費	237億3097 (13億9404)	223億3693
総務費	95億5553 (4130)	95億1423
土木費	86億2367 (△1億1828)	87億4195
教育費	75億1972 (△6億3778)	81億5750
衛生費	67億6127 (13億1501)	54億4626
公債費	24億4957 (△1371)	24億6328
消防費	21億158 (3046)	20億7112
議会費	4億3713 (△1286)	4億4999
商工費	4億2878 (△1181)	4億4059
その他	1億7161 (△4500)	2億1661
計	617億7983 (19億4137)	598億3846

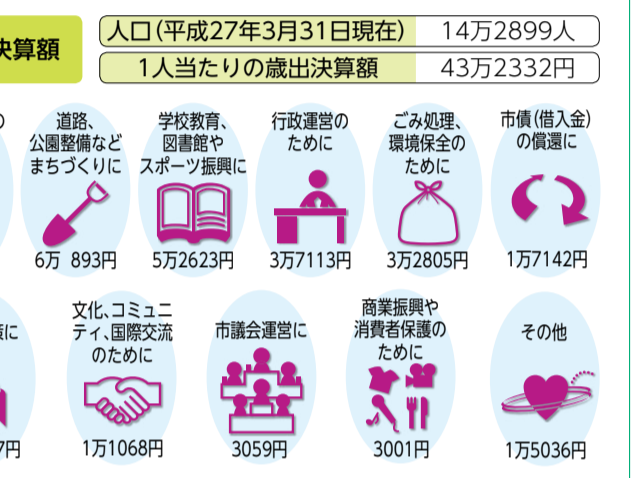

性質別経費	26年度 (前年度比増減額)	25年度
人件費	90億6228 (△2億3226)	92億9454
物件費	133億6068 (1億9322)	131億6746
補助費等	62億2041 (3億262)	59億1779
投資的経費	81億3939 (7億6308)	73億7631
維持補修費	5億2845 (3366)	4億9479
繰出金	51億9415 (3億2578)	48億6837
公債費	24億4957 (△1371)	24億6328
扶助費	125億9022 (6億2044)	119億6978
貸付金、投資及び出資金、積立金	42億3468 (△5146)	42億8614
計	617億7983 (19億4137)	598億3846

土地(庁舎、学校など)	60万 883m ²
建物(庁舎、学校など)	33万 187m ²
有価証券(株券、出資証券)	4155万円
物品(取得価格50万円以上)	車両 129台 備品 704点
その他	立木 2189本 プール施設 19カ所 防火水槽 272カ所 公共下水道 25万5026m

	26年度	25年度	前年度比増減額
基金の残高	364億7198	364億3451	3747
市債の残高	364億9391	380億4544	△15億5153

特別会計	歳入	歳出	差引額
下水道事業会計	52億5670	50億9087	1億6583
国民健康保険事業会計	127億3444	125億8475	1億4969
後期高齢者医療会計	32億5688	32億4331	1357
介護保険事業会計	103億7040	100億2800	3億4240
計	316億1842	309億4693	6億7149

市の下半期の財政事情や決算状況に関する資料(決算書、決算参考資料、決算付属資料、実質収支に関する調書・財産に関する調書、年次財務報告書、決算カードなど)は、随時市のホームページまたは市政資料コーナーで公表しています。

水道事業は地方公営企業として位置付けられ、独立採算性をとっています。経理は、損益に関わる活動を損益取引(収益的収支)、資本の増減に関わる活動を資本取引(資本的収支)として明確に分けています。(単位: 万円)

水道事業会計	収入	支出	差引額
収益的収支	37億5974	38億453	△4479
資本的収支	1913	9億405	△8億492

*資本的収支の不足額は、損益勘定留保資金、消費税及び地方消費税資本的収支調整額並びに減価積立金で補填しました。

この特集に関するお問い合わせは、財政課 ☎60-1803へ

平成26年度に実施した主な事業

第五期長期計画に基づき平成26年度に実施した主な事業は以下のとおりです。計画の施策の体系に沿って記載しています。

I 健康・福祉

- 生活保護世帯援護事業
- 地域リハビリテーションの推進
- 高齢者福祉計画・第6期介護保険事業計画の策定
- 高齢者安心コール事業
- 認知症高齢者支援事業
- 障害者計画の改定
- 障害児放課後対策事業の充実
- 障害者虐待通報・緊急相談事業
- 地域医療のあり方の検討
- 母子保健事業
- 予防接種事業
- がん検診事業



緊急医療情報キット
(地域リハビリテーション)

II 子ども・教育

- 第四次子どもプラン武蔵野の策定
- 私立幼稚園等助成事業
- 保育料審議会の開催
- 認可保育園、認証保育所、小規模保育室などの拡充
- 認可外保育施設入所児童保護者助成金の充実
- 乳幼児、義務教育就学児、ひとり親家庭医療費助成
- 地域子ども館事業
- 学童クラブ事業
- 児童館運営事業
- むさしのジャンボリー事業
- 若者サポート事業
- 子ども文化・スポーツ・体験活動事業
- 子育て支援施設すくすく泉のオープン
- 教育推進室の設置
- 学校施設整備基本方針の策定
- 桜野小学校校舎増築工事
- 特別支援教育推進事業
- 特別支援学級の運営
- 学校教育計画および特別支援教育推進計画の改定



すくすく泉

III 文化・市民生活

- コミュニティセンターの管理運営およびコミュニティ活動
- これからの地域コミュニティの検討
- 平和啓発事業
- 男女共同参画施策事業
- 市民文化会館改修基本設計・実施設計
- 武蔵野ふるさと歴史館の開館
- 土曜学校事業
- ひと・まち・情報 創造館 武蔵野プレイスの管理運営
- 陸上競技場第3種公認検定の更新(改修工事など)
- 児童を対象とした図書サービス
- 認定農業者経営改善支援補助事業
- 市民農園の維持管理
- 商店会組織力強化のための企画提案型事業補助事業
- 新・元気を出せ商店街事業
- 吉祥寺地区商業活性化事業(南北自由通路開通記念イベントなど)
- 中小規模事業者への補助事業(利子補給など)
- 海外との相互交流事業
- 友好都市との相互交流事業
- 友好都市アンテナショップ麦わら帽子の運営
- 災害用トイレの整備(本宿小、関前南小、第一中、第四中)
- 住宅の耐震性の相談・診断・改修助成
- 緊急輸送道路沿道建築物耐震化促進事業
- 防火水槽2基の新設(武蔵境駅北口、吉祥寺東町ふれあい公園)
- 帰宅困難者対策(訓練の実施、備蓄品の整備など)
- 各種パトロールによる生活安全対策
- 消費生活センターの管理運営



武蔵野ふるさと歴史館

IV 緑・環境

- 水の学校関連事業
- 第四期環境基本計画の検討
- 効率的なエネルギー活用推進助成事業

- 市域のエネルギー需要削減手法検証事業
- 太陽光発電システム設置・改良事業
- LED街路灯事業
- 環境舗装事業
- 公園緑地の拡充(すくすく泉公園、グリーンパーク緑地、吉祥寺ふれあい公園など)
- 千川上水整備・仙川水辺環境整備
- 一般廃棄物処理基本計画の改定
- ごみ組成分析調査
- 新武蔵野クリーンセンター(仮称)建設事業



新武蔵野クリーンセンター(仮称)平成29年度の稼働に向け工事中

V 都市基盤

- 景観道路事業
- 道路ストック総点検(路面下空洞調査を含む)
- 京王井の頭線吉祥寺駅ホームドア設置
- 武蔵境駅北口第二自転車駐車場再整備
- 都市計画道路7・6・1号線(御殿山通り)事業
- 下水道使用料検討委員会の開催
- 雨水貯留浸透施設設置事業
- 雨水貯留施設設置事業
- 区部流入増補管きよ整備事業
- 石神井川排水区雨水幹線整備事業
- 女子大通り幹線管きよ更生工事
- 公共下水道耐震化事業
- 合流式下水道改善事業
- 吉祥寺地区まちづくり検討調査
- 都市計画道路3・3・23号線(武蔵境駅北口)事業
- 上水道の耐震化などによる配水管網整備の推進
- 浄水場および取水施設改良工事



武蔵境北口第二自転車駐車場

VI 行・財政

- 公共施設の改良保全整備・劣化保全整備
- 第五期長期計画・調整計画の検討

財政指標

	26年度	25年度	24年度
財政力指数(3年平均)	1.412	1.410	1.432
経常収支比率(%)	84.7	87.0	88.8
公債費負担比率(%)	5.0	5.3	5.8

- 1) 財政力指数: 財政基盤の強さや余裕度を示す指標です。指数が高いほど自主財源の割合が高く、財政力が強い団体であり、1を超えている自治体は普通交付税の交付対象外です。
- 2) 経常収支比率: 財政構造の弾力性を示します。毎年経常的に発生する人件費、扶助費、公債費などの義務的経費に対し、市税などの一般財源がどのくらい使われているかを表します。70~80%が望ましく、90%を超えると財政が硬直化し、新たな行政サービスへの対応が困難になるとされています。
- 3) 公債費負担比率: 一般財源総額のうち市債の返済に充てられた割合を示すもので、15%が警戒ライン、20%が危険ラインとされています。

講座・講習

講師の方などの敬称略

■点訳講習会(応用編)

9月10日~平成28年1月28日の第2・4木曜(全10回)/午前10時~正午/障害者福祉センター/市内在住・在勤・在学で一般的な日本語の文章を点訳できる方/10名(超えた場合抽選)/点字の基礎を学んだ方のスキルアップと英語点訳などの習得/六美会(点訳グループ)/無料/主催:武蔵野市/申・問8月31日までに往復ハガキ(3頁の申込要領参照し、年齢、点字学習歴、在勤・在学者は勤務先・学校名(所在地と電話番号)も明記)で同センター市民社協講習会担当☎55-3544へ。

■子育て講演会「ちゃんと泣ける子に育てよう」

9月10日(木)午前10時~11時30分/市役所811会議室/乳幼児を子育て中の方、関心がある方/60名(超えた場合抽選)/「生きる力」を育むために大切な「感情」の育て方や、受け止め方などを臨床心理の専門家から学ぶ/大河原美以(東京学芸大学教授)/託児:市内在住の生後3カ月~未就学児、50名(超えた場合抽選)、無料/☎8月26日午後5時(必着)までに市ホームページから電子申請、ハガキ(3頁の申込要領参照し、託児希望は子どもの氏名(ふりがな)・生年月日・性別・託児落選の場合の大人のみ参加の有無または子同伴の希望(10名程度)も明記。電話申込不可)または直接☎180-8777子ども政策課へ/☎同課☎60-1239

■老壮シニア講座「LaSalaピアノ & バイオリンデュオコンサート」

9月9日(水)午後1時30分~3時30分(開場0時45分)/スイングホール/180名(先着順)/うつろう流行 とこしえの花鳥風月/LaSala(バイオリン:中藤節子、ピアノ:新井庸子)/無料/☎当日、直接会場へ/☎武蔵野プレイス☎30-1901、老壮連合会・朝倉☎34-0178

■認知症サポーター養成講座

9月5日(土)午後2時~3時30分/商工会館市民会議室/市内在住・在勤・在学の方/60名程度(申込順)/認知症の基本的な知識、認知症の方への接し方、市の現状など。受講者にはサポーターの証であるオレンジリングを進呈/無料/☎申・問9月3日までに高齢者支援課☎60-1846へ。

図書館

- 中央図書館……吉祥寺北町4-8-3☎51-5145 | <http://www.library.musashino.tokyo.jp/>
- 吉祥寺図書館…吉祥寺本町1-21-13☎20-1011
- 武蔵野プレイス……境南町2-3-18☎30-1900 | モバイル(携帯電話)版は末尾に m/ を

■土曜の午後の映画会

8月22日(土)午後2時30分(開場2時15分)/中央図書館視聴覚ホール/中学生以上/70名(先着順)/「ノー・マンズ・ランド」(2001年、フランス・イタリア・ベルギー・イギリス・スロベニア、98分、カラー、字幕版、監督:ダニス・タノヴィッチ)/無料/☎当日、直接会場へ/☎同館

スポーツ

講師の方の敬称略

総合体育館

Table with columns: 教室名, 日程, 回数, 時間, 定員(名), 参加料(円). Lists various sports classes like エレガンスストレッチ, やさしいヨガ, 硬式テニス, etc.

【共通】15歳以上(中学生を除く)の方/定員を超えた場合抽選/★未就学児の一時保育あり/申問8月31日(必着)までにハガキ・ファクス(3頁の申込要領参照し、希望教室名、性別、年齢、生年月日、在勤・在学者は勤務先・学校名、託児希望の有無も明記)または所定の申込用紙(同館で配布)で同館☎56-2200、FAX51-5493へ。http://www.musashino.or.jp/から申込可。

市民体育祭

市内在住・在勤・在学の方/申問各申込期間に直接体育協会☎55-4119へ。

Table with columns: 種別, 日時/場所, 対象, 費用(円), 申込. Lists events like はぜつり, インディアカ, バレーボール, ソフトボール.

カヌー体験~東京2020オリンピック・パラリンピック競技大会向けスポーツイベント開催

9月20日(日)(予備日21日)/1部:午前10時~午後0時30分、中学生以上。2部:午後1時30分~4時、小学生/武蔵野プール/市内在住・在勤・在学の方/各24名(超えた場合抽選)/本田宗洋(東京女子体育大学カヌー一部顧問)/無料/ライフジャケット貸し出しあり/主催:武蔵野市/申問8月31日(必着)までに、ハガキ・ファクス(3頁の申込要領参照し、生年月日、在勤・在学者は勤務先・学校名も明記。FAXは要受信確認。電話申込不可)または直接野外活動センター☎54-4540、FAX51-9810へ。http://www.musashino.or.jp/から申込可。*同日開催:申込不要の「カヌーに

乗ってみようコーナー」あり。

障害者スポーツ教室 ノルディックウォーキング

9月27日(日)午前10時~11時30分/陸上競技場(吉祥寺北町5-11-20)/障害者手帳を持ち、自力歩行ができる15歳以上の方(中学生は除く。介助が必要な方は同伴)/15名(超えた場合抽選)/無料/申問8月31日(必着)までにハガキ・ファクス(3頁の申込要領参照し、年齢、生年月日、障害名・等級、介助者の有無、在勤・在学者は勤務先・学校名も明記)または所定の申込用紙(総合体育館で配布)で同館☎56-2200、FAX51-5493へ。http://www.musashino.or.jp/から申込可。

はじめての親子テニス体験

9月26日(土)/①午前9時30分~10時30分:年中児(平成22年4月2日~23年4月1日生)と保護者、②11時~正午:年長児(21年4月2日~22年4月1日生)と保護者/各21組(超えた場合抽選)/硬式テニス体験教室/1組1000円/申問8月31日(必着)までにハガキ・ファクス(3頁の申込要領参照し、希望する教室(①または②)、子どもの性別・年齢・生年月日も明記)または所定の申込用紙(総合体育館で配布)で同館☎56-2200、



FAX51-5493へ。http://www.musashino.or.jp/から申込可。

スポーツ教室ピラティス

10月1日~11月12日の木曜/全6回/午前10時~11時/武蔵野プレイスパフォーマンススタジオ/15歳以上の方(中学生を除く)/20名(超えた場合抽選)/2200円/申問8月31日(必着)までにハガキ・ファクス(3頁の申込要領参照し、性別、年齢、生年月日も明記)または所定の申込用紙(総合体育館で配布)で同館☎56-2200、FAX51-5493へ。http://www.musashino.or.jp/から申込可。

野外活動センター ☎54-4540、FAX51-9810、http://www.musashino.or.jp/

親子野あそびクラブ~野原で遊ぼう

10月4日(日)午前9時~正午/西武多摩川線是政駅前集合・現地解散/市内在住・在学・在園の平成23年4月1生まれ~小学生と保護者/50名(超えた場合抽選)/最少催行16名/講師:むさしの自然史研究会/大人1000円、子ども500円(交通費別途)/申問8月31日(必着)までに、ハガキ・ファクス(3頁の申込要領参照し、参加者全員の生年月日、学校・園名、学年も明記。FAXは要受信確認。電話申込不可)または直接同センターへ。http://www.musashino.or.jp/から申込可

「自然の村直行バス運行」2泊3日で自然の村へ

10月21日(水)午後7時三鷹駅北口出発~23日(金)午後5時解散/自然の村(長野県川上村)宿泊/貸切バス使用(係員同行)/市内在住・在勤・在学の方ほか/25名(申込順)/最少催行5名/往復4000円(宿泊・食事・施設使用料別途)/22日増富に無料送迎あり/申問2カ月前~2日前に自然の村の宿泊予約と合わせて直接同センターへ

(公財)武蔵野生涯学習振興事業団野外活動センター(東京都知事登録旅行業第2-6513号一般社団法人全国旅行業協会正会員)吉祥寺北町5-11-20

スポーツ関連のお知らせ

総合体育館 未就学児の一時保育(9月)

午前9時~午後1時:18日・25日(金)、24日(木)、29日(火)、30日(水)/1時間(1000円)以上30分(500円)単位で受付/同館3階和室研修室/20名(先着順)/体育施設利用者、スポーツ教室参加者に限る/申問希望日の2日前までに直接同館☎56-2200へ。

文化事業団

事務局(市民文化会館内☎54-8822) ②:「アルテ友の会」会員割引料金

Table listing various cultural facilities and their contact information, including 公会堂, 吉祥寺美術館, 吉祥寺シアター, etc.

吉祥寺美術館企画展「生誕200年記念伊豆の長八~幕末・明治の空前絶後の饅頭師」

9月5日(土)~10月18日(日)/午前10時~午後7時30分/同館企画展示室/幕末・明治前期に活躍した左官「伊豆の長八」の貴重な作品が集結する、都内で初めての企画展。漆喰地にこてを使った浮彫りと彩色を施した「こて絵」を中心に、漆喰塑像や絵画、木彫など約50点/100円(小学生以下・65歳以上・障害者は無料)/問同館



《ランプ掛けの籠》 1875年

Table with columns: 施設の使用申込, 施設名, 室名, 使用期間, 受付開始時間・場所. Lists facility usage information for various venues.

健康

健康課(保健センター1階) ☎51-0700 (〒180-0001吉祥寺北町4-8-10)

特に表記のない限り、場所は保健センター、対象は市内に住民登録のある方、無料。ハガキなどでの申し込みは3頁の申込要領参照

■特定健康診査・特定保健指導を受けましょう

国民健康保険加入の40歳以上で8月～11月生まれの方には、7月末に特定健康診査の受診票を発送しました(4月～7月生まれの方には送付済み)。

また、特定健康診査の結果、生活習慣病発症リスクがあると判定された方には、保健指導の案内を委託事業者の「株式会社タニタ」から送付します。申し込みなど詳細は案内に記載の電話番号へお問い合わせください。☎国民健康保険の資格について:保険課☎60-1834、健診について:健康課☎51-0700

■肺がん検診のお知らせ

9月30日(水)／男性:午後1時～2時、女性:2時30分～3時30分／平成28年3月31日現在40歳以上の方(3カ月以内に市の健康診査を受けた方、妊娠中または可能性のある方、ほか胸部X線を受ける方、血痰の出ている方は対象外)／45名／胸部X線直接撮影、喀痰細胞診検査(必要な方)／**申・問** ハガキ・封書(生年月日、①たばこを喫煙中(過去に喫煙)の方は1日の本数と喫煙年数②過去6カ月以内に痰に血が混じったことがある方は「血痰あり」①②ない方は「なし」と記入)または直接健康課へ。市ホームページから電子申請可／注意:最近6カ月以内に血痰の症状があった方は、肺がん検診ではなく、直接医療機関で検査を受けてください。

■若年層胸部検診のお知らせ

9月25日(金)午後1時15分～、9月28日(月)午前10時45分～／平成28年3月31日現在15歳以上40歳未満の方／各10名(申込順)／胸部X線直接撮影／**申・問** ハガキ・封書(受診希望日を明記)または直接健康課へ。

■健康やわら体操

9月5日～11月21日の土曜(10月3日、11月7日を除く全10回)／午後1時～3時／第二中学校柔道場(桜堤1-7-31)／65歳以上の方／40名(初参加者優先し超えた場合抽選)／柔道の型をとり入れた体操／無料／**申・問** 8月27日までに電話または直接健康課へ。

■おいしく元気アップ!教室

9月28日、10月5日・19日・26日、11月9日の月曜(全5回)／午前10時～正午／吉祥寺南町コミセン第1会議室／65歳以上の方／20名(申込順)／現在の食生活をより栄養バランスの良いものにするための教室。管理栄養士による個別相談や講義、簡単な試食、体操を含む／筆記用具、飲み物持参／**申・問** 電話または直接健康課へ。

■歯つらつ健康教室

9月4日・11日・25日、10月9日・23日、11月6日の金曜(全6回)／午前10時～11時30分(初回のみ9時30分から)／商工会館市民会議室／65歳以上の方／20名(申込順)／口腔内診査、噛み合わせの力の測定、歯みがき指導、歯つらつ体操を含む／筆記用具、飲み物持参／**申・問** 電話または直接健康課へ。

母子保健

■もうすぐパパ・ママのためのこのとり学級(土曜日クラス)

9月26日(土)午前9時30分～正午／初妊婦(受講時に妊娠16～31週の方)と夫／32組(申込順)／赤ちゃんの生活、産後の体と心の変化、もく浴実習・妊婦体験ジャケット／母子健康手帳、バスタオル、筆記用具持参／**申・問** 9月18日までに電話または直接健康課へ。

官公署だより

■平成27年度警視庁警察官採用試験

◎I類(大学卒業程度):30歳未満で大学を卒業または平成28年3月までに卒業見込みの男女。1次試験:9月19日(土)。◎Ⅲ類(高校卒業程度):30歳未満で高校を卒業または28年3月までに卒業見込みの男女。1次試験:9月20日(日)／【共通】応募期間8月21日(金)～31日(月)午前10時／**問** 武蔵野警察署☎55-0110

■耐震キャンペーン

◎耐震改修工法などの展示会と相談会…8月23日(日)～25日(火)午前10時～午後6時(25日は4時まで)。新宿駅西口広場。

◎耐震フォーラムと個別相談会…9月2日(水)。都庁第一本庁舎5階(新宿区西新宿2-8-1)。フォーラム:午後1時～4時30分、大会議場、500名(申込順)。相談会:午後1時30分～4時15分、レセプションホール、55組(申込順)。◎体験バスツアー…9月4日(金)。立川防災館～大林組技術研究所見学。20名(申込順)。◎耐震改修事例見学会…9月3日(木)午前、東目黒苑。3日(木)午後、銀座大野ビル。4日(金)午後、三鷹芙蓉ハイム、各20名(申込順)／【共通】無料／主催:東京都／**申・問** 同キャンペーン事務局☎03-4285-8160

■こんにちは赤ちゃん訪問

生後4カ月ごろまでの赤ちゃん全員を助産師・保健師が家庭訪問し、赤ちゃんの健康チェックや育児の相談を行っています／赤ちゃんが生まれたら母子健康手帳に挟んであるお誕生連絡票を早めに投函しましょう。お誕生連絡票のない方は健康課までご連絡ください。☎同課

■5歳児歯科教室

9月16日(水)午後1時～2時受付／保健センター／9月16日現在満5歳の方／30名(申込順)／歯科健康診査、歯みがき実習、むし歯菌の活動テスト／母子健康手帳、歯ブラシ、コップ持参／**申・問** 電話または直接健康課へ。

■乳幼児健康診査

3～4カ月児、6・9カ月児、1歳6カ月児、3歳児の健康診査は対象者に個別通知をしています／転入の方には通知が届きませんのでお問い合わせください。☎健康課

■かみかみ教室

(9～11カ月ごろの離乳食)

9月25日(金)午前10時15分～11時30分／平成26年10月～12月生まれの第一子と親／36組(申込順)／離乳食(3回食)のお話(簡単な試食あり)、歯のお手入れの話／母子健康手帳、歯ブラシ(お持ちの方のみ)持参／**申・問** 9月18日までに電話または直接健康課へ。

健康づくり事業団

健康づくり事業団(保健センター2階) ☎51-2828
健康づくり支援センター(同1階) ☎51-0793

◎人間ドック(予約状況は<http://www.musashino-health.or.jp>に掲載)実施日:火・木曜／午前中に検査、午後医師による結果説明。健康相談可／オプション検査(別途料金):胸部CT、頸動脈超音波、ABC検査など／市内住民登録の方:2万1000円、その他:4万2600円／**申・問** 同事業団

健康づくり支援センター

◎生活習慣改善教室～講座と格闘技エクササイズ

①9月12日(土)②10月3日(土)／午前10時～正午／保健センター、やさしい食堂七福／市内在住・在勤で50～60歳代の両日参加できる方／25名(申込順)／①健康的な生活習慣を知る講座と血管年齢測定②栄養講座(試食あり)／ボクシングなどの動きをシンプルに組み合わせて行う有酸素運動(両日)／講師:健康づくり人材バンク／600円／動きやすい服装、室内用運動靴、水分補給飲料／**申・問** 電話または直接同センターへ

来月の予防接種	保護者は必ず、「予防接種と子どもの健康」を読み、母子健康手帳を持って子どもに同伴してください。☎健康課
集団	BCG 1回接種 9/1・15(火) 保健センター。午後2時～3時30分(時間厳守)
個別	予診票を持って市内の指定医療機関で受けてください。転入などで予診票をお持ちでない方は母子健康手帳を持って直接健康課へ

■運動中の熱中症に気を付けましょう

運動は、体調に気を配り、休憩をはさみながら行うようにしましょう。常に給水できるように準備し、スポーツドリンク、塩タブレットなどを用意しておくと、汗によって失われた塩分を補給することができます。

また運動前や運動中に「暑さ指数」をチェックしましょう。「暑さ指数」は熱中症になりやすさを示す指標で、環境省ホームページ「熱中症予防情報サイト」で見ることができます。

熱中症に関する知識を持ち、暑い夏を乗り切りましょう。☎健康課

休日の医療機関 8/15(土)～31(月)

初期救急(入院を要しない急病) ○印=午前9時～午後5時 ◎印=午前9時～午後10時

※症状によってほかの病院での受診をお勧めする場合があります。内科に小児、小児科に成人が受診する場合は事前に電話連絡が必要です。

日	医療機関名	診療科目	住所	☎
16日(日)	○スイング・ビル野崎クリニック	内科	境2-14-1	36-3534
	○きくざとファミリークリニック	内科・小児科	中町1-23-3	56-3255
	◎吉祥寺南病院	内科	吉祥寺南町3-14-4	45-2161
23日(日)	○甲賀クリニック	内科・小児科	境南町3-12-2	30-7707
	○国沢泌尿器皮膚科	内科	吉祥寺南町1-11-13	42-6855
	◎武蔵野陽和会病院	内科	緑町2-1-33	52-3212
30日(日)	○おおよクリニック	内科・小児科	境2-8-3	51-3001
	○もとはし内科	内科	吉祥寺北町2-19-9	23-6886
	◎森本病院	内科	吉祥寺本町2-2-5	22-5161

二次救急(入院を要する救急) 平日夜間、休日24時間 *小児科は武蔵野赤十字病院で対応

吉祥寺南病院	内科・外科	吉祥寺南町3-14-4	☎45-2161
武蔵野陽和会病院	内科・外科	緑町2-1-33	☎52-3212

二次救急・三次救急(二次救急では対応できない救命・救急)

武蔵野赤十字病院	境南町1-26-1	☎32-3111
----------	-----------	----------

歯科診療	午前9時～午後5時	電話連絡のうえ受診	
16日(日)	布施歯科医院	吉祥寺南町1-27-1-106	☎46-9799
23日(日)	さくま歯科	吉祥寺本町4-13-12	☎20-8447
30日(日)	緑町歯科医院	中町2-2-2 ジュネス武蔵野2階	☎51-8241

調剤薬局	日曜午前9時～午後5時	市薬剤師会武蔵野管理センター
武蔵野管理センター薬局	中町3-7-1武蔵野コーポラス105	☎55-6710

東京都医療機関案内「ひまわり」	東京消防庁救急相談センター
☎03-5272-0303(自動応答)	電話相談 ☎71119 または☎042-521-2323
FAX03-5285-8080(聴覚障害者向け)	東京版救急受診ガイド
☎03-5285-8181(外国語) 毎日9-20	検索
☎http://www.himawari.metro.tokyo.jp/	東京都小児救急相談
	月～金17-22/土日祝9-17
	☎81000 または☎03-5285-8898

武蔵野赤十字病院の初診には紹介状と予約が必要です。まずはかかりつけ医を受診してください。

コミュニティセンター 講師の方の敬称略

8月 事業案内 問い合わせは各コミセン(頁下欄外を参照)へ

●事前電話または窓口へ(市報発行日1日・15日から受け付け)
特に表記のないものは、会場は各コミセン、申込順、無料、当日直接会場へ

生活習慣病予防 料理講習会	午前10時30分/50歳以上/指導:市協栄養士 /600円/エプロン、三角巾を持参
吉東	23日(日) ■囲碁を楽しむ会 午後1時~5時/自由対局 27日(木) ■コミュニティのつどい「今、改めて「断・捨・離」について語ろう」 午後7時~9時 30日(日) ■市議会議員との懇談会 午後2時~4時30分/議員の皆さんと ざっくばらんに話し合います/ネットワーク事業(吉祥寺南町・ 本宿)
本宿	お知らせ ■改修工事のため9/30(水)~10/3(土)・16(金)・17(土) 休館し ます
吉南	21日(金) ■地域マンション交流会 午後7時/①緊急時輸送道路の耐震工 事1号の話(さく、出口満廣(マンション管理士)②地域マンショ ン交流会の今後について/共催:南町福祉の会 27日(木) ■外環ウォーク 午前9時30分コミセン玄関前集合/帽子・水筒 持参/むさしの地区外環問題協議会(ネットワーク事業(吉祥寺 東・本宿)) 9/7(月) ■生活習慣病予防料理講習会「健康な血管を保つ食事のヒント」 9/31日まで
御殿山	24日(月) ■防災訓練 午前10時~午後1時30分/避難訓練、救急法 (AED)など/日赤奉仕団/共催:御殿山1丁目町会、御殿山福祉の 会 9/3(木) ■みんなでカフェ 午後2時~4時/いれたてのドリップコー ヒーとお菓子でひとときを/100円
吉西	22日(土) ■サロンでコンサート 午後2時/シャンソンを聴きませんか/ シャンソンの会「ベルフォーレ」/いれたてのコーヒー(1杯100 円)もお楽しみください 30日(日) ■親睦卓球大会 午前10時~正午/子ども~大人(親子参加 歓迎)/6人1チームのダブルス戦/賞品・参加賞あり
吉北	募集 ■10/17(土)・18(日)文化祭の出品・出演者 9/25日~9/18(午 前10時~)
けやき	15日(土) ■けやき茶社 午後2時~4時/いれたてのサイフォンコーヒー とスイーツでティータイム 23日(日) ■けやき夏まつり「心はずませ「わ」になって踊ろう」 午後4時~ 7時30分/雨天実施/盆踊り、屋台(焼きそば、焼き鳥、焼きだん ご、ピザ、かき氷ほか)、きもだめし、子どもコーナー、ゲームコ ーナー、すごろく/お楽しみステージ(ジャグリング、キッズフラ、 ストリートダンスほか) 29日(土) ■よみかせ紙ふうせん 午前11時~正午/紙芝居、絵本よみ聞 かせ、折り紙で遊ぼう
中央	22日(土) ■ピンポンの日 午後1時30分~5時/小・中・高生(親子も可)/ 卓球台2台あり。自由に遊べます/ラケット持参可
西久保	9/5(土) ■生活習慣病予防料理講習会「バランスの良い食事で貧血予防」 15名/9/31日までに窓口へ(キャンセルは9/2まで)
緑町	23日(日) ■子どもまつり 午前11時~午後2時/流しそめん(大人50 円、子ども無料)、スーパーボール、シャボン玉ほか 27日(木) ■サマーコンサート「民族楽器で世界中を旅しよう」 午後2時/ 50名/子どもと大人の参加型ライブ/9/31 9/5(土)~ ■パソコン学習会 10/31までの毎週土曜(10/10除く全8回)/ 初心者:午前10時~正午、3200円。レベルアップ:午後1時30分~ 3時30分、4000円/各8名とパソコン持参者4名(超えた場合抽 選。抽選日9/1午後2時。ただし、レベルアップコースは初心者 コースからの進級者が優先)/9/31日までに窓口へ
八幡町	24日(月) ■Kidsクッキング「ハンバーガーを作ろう」 午前10時~午後0 時30分/小学5・6年生/10名/200円/保護者が窓口へ(使 用する食材は窓口でご確認ください)
西部	29日(土) ■コミセンデー「戦後70年...戦争体験を語る」 午前10時30分/ 小峰光弘(吉祥寺東町在住)、嶋村治久(境在住)
境南	24日(月) ■親子で楽しくわらべうたで遊ぼう 午前10時30分~11時30 分/0歳~未就学児と保護者/わらべうたの会「げっくりにかっく り」 28日(金) ■幼児対象読み聞かせ 午前10時30分~正午/絵本、工作、手遊 びなど/共催:ママサンクラブ、境南地域社協 9/13(日) ■自然観察会「野川わくわく観察会」 午前10時~午後0時30分/ 市内在住の方(小学生以下は保護者同伴)/高校生以上200円、 中学生以下100円/9/16日~9/6までに参加費を持って窓口へ
桜堤	28日(金) ■夏まつり 午後5時30分~8時30分/盆踊り、模擬店(焼きそ ば、かき氷、おだんごなど)、縁日(ヨーヨー、光るおもちゃ)

担当:市民活動推進課

まちのお祭り

■本宿地区盆踊り大会

8月22日(土)午後4時30分~8
時・23日(日)午後3時30分~8時/
本宿小校庭(吉祥寺東町4-1-9)/
雨天時は体育館/盆踊り(休憩時
に和太鼓演奏あり)、模擬店(焼き
そば・綿菓子・かき氷など)/23日
わんぱく相撲午後2時30分~、花
火午後7時40分~/同盆踊り実

行委員会・土肥☎22-1379

■関前八幡まつり

8月29日(土)午後4時
~8時/雨天時は30日
(日)/関前南小(関前
3-37-26)/花火大会、縁日、玩具
遊びほか/同関前八幡町親交会・
木村☎090-2933-9029



緑町コミュニティ協議会

グループ活動で人とのつながりを大切に

今年度の「利用者懇談会」を6月に開催しました。今回は、利用団体の一つである「パンを焼きましょうクラブ」に調理室でパンを焼いてもらい、コーヒーと共に皆でおいしくいただきました。20数名の参加者の皆さんにはもちろんのこと、活動のPRにもなるとクラブ側からも喜ばれ、この企画は大成功でした。懇談会では、このようなクラブ活動の発表の場をもっと増やしてほしいなどの要望や、音楽室の個人利用については2時間単位の貸し出しでもよいのではないかなどのご意見を伺いました。

緑町コミセンで12年以上続いているパソコン学習会は、評判がよく人気があります。秋から始まるコースの受付が始まりましたので、ご興味のある方は左記の事業案内欄をご覧ください。自習会も月に2~3回行っています。

さて、毎年恒例の行事「秋の地域ふれあいまつり」を、10月10日(土)・11日(日)に開催する予定です。楽しいまつりにするための要望や良い案がありましたらぜひコミセンまでお寄せください。

■市民活動啓発事業「あなたの街の市活人展2015」

8月23日(日)~31日(月)午前9時30分~午後10時/武蔵野プレイスギャラリー/市民活動をしている人=「市活人」7人の紹介写真パネル展。同館市民活動支援の紹介もあり/同館市民活動担当 ☎30-1903

まで/市内在住の方/期間中に限り予約不要・入館料無料/中近東の民族衣装体験(1人200円)などあり/高校生以上は、市内在住がわかる



神像頭部(南アラビア 前2~後2世紀 アラバスター製)

保険証・免許証など持参/9/31日、直接会場へ/同センター(上記期間以外の木・土・日曜は休館) ☎32-7111(三鷹市大沢3-10-31)、武蔵野プレイス生涯学習担当 ☎30-1901

■中近東文化センター附属博物館 夏休みラストウィーク特別開館

8月24日(月)~30日(日)/午前10時~午後5時(入館午後4時30分)

市民伝言板

市民の市内での活動の情報交換や仲間づくりをお手伝いするためのコーナーです。講師の方などの敬称略。掲載内容の責任は主催者にあります。詳細は、各催しの図の方にお問い合わせください。

掲載希望の方へ 対象:市民または市民サークルによる市内での活動・催し。同一人・サークルの掲載は6か月に1回/掲載基準:申込書裏面および市ホームページに掲載。必ずご確認ください/申し込み:所定の申込用紙(秘書広報課、各市政センターで配布、市ホームページから印刷可)を郵送・ファクスまたは直接窓口へ。電子申請も可/9/16日 秘書広報課 ☎60-1804、FAX55-9009 掲載申込締切 9/15号~8月18日、10/1号~8月31日

おいでください 市民が市内で主催する催しなど。特に表記のないものは無料

催しもの(団体名)	日時・場所	会費/申・問	備考
けやきの社から第4回風のチャリティーコンサート(シャンソンの仲間・むさしの)	9月4日(金)午後1時30分(開場1時)/公会堂	入場券500円、当日券なし(要事前申込) 中川22-5933	全額東日本大震災復興支援に寄付します

仲間あつまれ 市民が市内で活動しているサークルなど 図は入会金。特に表記のないものは無料

団体名(活動内容)	活動時間・場所	会費/申・問	備考
メリーイングリッシュ(ネイティブによる)	月2・3回月曜/午前11時45分~午後0時30分/本町コミセンまたは九浦の家	1回1000円 上原52-2833	留守電あり。不在時は帰宅後に折り返します
勿忘草(中国語勉強)	月2回火曜/午前中/中央コミセン	月2000円 安井 090-3631-4412	Eメール:penguinmura0913@gmail.com
ソフトボール・ドンマイ(50歳以上)	毎週木曜/午前10時~正午/武蔵野中央公園A面	月100円 石田 090-6708-6082	白球を追って健康づくり・ストレス解消! 女性・初心者大歓迎
武蔵野書道愛好会(漢字とかな書道)	月2回第1・3木曜/午前10時~/西久保コミセン	1回1500円 今川157-6404	講師:櫻田明道(漢字)、大倉之實(かな)
観世流能楽師と共に謡曲に親しむ会	月2回木曜/午後3時~4時/けやきコミセン	月3000円 戸塚53-7553	講師:青木一郎/初心者歓迎。皆で楽しく謡いましょう
フレッシュヨーガの会(ヨガ)	毎週木曜/午前9時30分~10時45分~/第4週は合同10時~/武蔵野中央公園北ホール	月2000円 渡辺54-5322	シニア、体の硬い方も気軽に参加いただけます!
しゃべり場「分かち合いの会」	8月28日(金)午後1時30分~3時30分(毎月第4金曜)/御殿山コミセン	山岸 080-5099-1039	自分の思いを人に伝えられますか? 素敵な仲間に出会えます
入門バイオリン合奏(簡単な曲で楽しく合奏練習)	月2回/主に水曜または金曜日中/市内コミセン/詳しくはお問い合わせください	1回1500円 アマガイ 050-3743-8111	2000円/開放弦だけの曲からキラキラ星までの合奏

コミセンの連絡先

●電話をかける際はお間違いのないようご注意ください
●吉祥寺東(吉祥寺東町1-12-6) ☎21-4141
●本宿(吉祥寺東町3-25-2) ☎22-0763

●吉祥寺南町(吉祥寺南町3-13-1) ☎43-6372
●御殿山(御殿山1-5-11) ☎48-9309
●本町(吉祥寺本町1-22-2) ☎22-7002
●吉祥寺西(吉祥寺本町3-20-17) ☎55-3297
●吉祥寺西分館(吉祥寺本町4-10-7) ☎55-3297
●吉祥寺北(吉祥寺北町1-22-10) ☎22-7006

●けやき(吉祥寺北町5-6-19) ☎54-8719
●中央(中町3-5-17) ☎53-3934
●中町集会所(中町1-28-5) ☎53-2251
●西久保(西久保1-23-7) ☎54-8990
●緑町(緑町3-1-17) ☎53-6954
●八幡町(八幡町3-3-16) ☎54-0169

●中央公園北ホール(八幡町2-5-3) ☎56-0055
●関前(関前2-26-10) ☎51-0206
●関前分館(関前3-16-6) ☎51-0206
●西部(境5-6-20) ☎56-2888
●境南(境南町3-22-9) ☎32-8565
●桜堤(桜堤3-3-11) ☎53-5311