

●武蔵野市ホームページ
http://www.city.musashino.lg.jp/
携帯電話版は末尾に m/ を。



目次

特集 財政状況のあらまし	11	
コロナ関連	議会・お知らせ	募集
2	2	4
講座	スポーツ	子ども
5	6	8
健康	イベント	図書館
9	10	12
ごみリサイクル	コミュニティ	
12	12	

発行 ● 武蔵野市 編集 / 総合政策部秘書広報課 〒180-8777 武蔵野市緑町2-2-28 代表電話 ☎0422-51-5131

～新しい生活様式を踏まえて実践を～

ごみの減量・分別にご協力ください

市民1人当たりが1日に排出するごみ量はこの1～2年は横ばいになっています。しかし市の人口は今後も増加する見込みで、1人当たりのごみ量が減っても、市全体のごみ量が増える可能性があります。

新型コロナウイルス感染症の影響により日常生活にも変化が生じ、家庭ごみの量も増加しています。

年末は大掃除などでごみが多くなる時期です。この機会に、ごみの分別や排出について振り返ってみませんか

▶問：ごみ総合対策課 ☎60-1802



新型コロナウイルス感染症の影響 によるごみ量の変化について

ステイホーム期間
の主たる4カ月間

3～6月の
家庭・事業所
全体の排出量

2tトラック
974t増 = × 487台
(昨年度比)

可燃ごみの量は平均約14%増加しました。不燃ごみや危険・有害ごみは4月に、粗大ごみは6月に急増。緊急事態宣言の中で、感染拡大防止のため使用した衛生用品の増加や、在宅中の大掃除の影響が考えられます。生ごみの水切りや買いすぎなど、コロナ禍でもできる取り組みのご協力をお願いします。

危険・有害ごみをほかのごみと混ぜて出さないでください ～火災の原因となり非常に危険です～

家電製品などの電池や充電電池は必ず取り外してください。取り外したことが分かるように（ふたを開けたままにするなど）してお出してください。電池の取り外せない小型家電は、本体のみ（部品や付属品は除く）危険・有害ごみでお出してください。

ごみの最終処分について～捨てれば終わりではありません～

市で焼却したごみの焼却灰は、日の出町にある二ツ塚最終処分場に運ばれます。処分場が満杯になった場合、次の処分場の見込みはありません。そのため、現在は焼却灰の全量をエコセメント化しています。処分場の負荷を減らすためにも、ごみ減量・資源化にご協力をお願いします。



ごみの分別に迷ったら

公式アカウントを友だち登録すると、ごみの分別方法の検索や各地域の収集日などの情報を受け取ることができます。これに伴い「武蔵野市ごみアプリ」は、令和3年3月末でサービス提供を終了する予定です。



市HP



友だち登録

武蔵野市
LINE公式
アカウント

ごみ便利帳
ecoブック

詳しいごみの分別方法や50音順ごみ分別表、粗大ごみの出し方などを掲載しています。毎年度末に全戸配布している「ごみと資源の収集カレンダー」にはごみ便利帳のダイジェスト版を掲載しています。例えば、購入した弁当やカップラーメンの容器はどのように分別していますか？分別する方法をイラスト入りで詳しく掲載しています。

▶配布場所：ごみ総合対策課、各市政センター

ご存じですか？

リユース掲示板「むさしのエコポ」

譲りたい人と譲ってほしい人同士でやり取りができる掲示板「むさしのエコポ」は、市役所、中央・吉祥寺図書館、市民会館など市内の13カ所に設置されています。子ども用品など、使う期間が短いものに多く活用されています。不用になったものをごみとして排出する前に「むさしのエコポ」の活用をご検討ください。詳細は市HP参照。



誰もが安心して暮らし続けられる魅力と活力があふれるまちへ

武蔵野市長 松下玲子

民間企業による「シティプラン・ランキンガー」住みよい街2020において、武蔵野市が総合1位の高い評価をいただきました。住みたいまちという憧れやこれから住んでみたいという調査で評価をいただくことも嬉しいですが、実際に住んでいる市民の皆さまの満足度調査で高くご評価いただき、とても嬉しく思います。

武蔵野市はこれまでのまちづくりの中で、市民が守り育ててきた豊かな緑が身近に感じられる良好な住環境と、文化の魅力薫る回遊性・利便性の高い商業地とが共存しながら発展してきました。また、多くの皆さまのご理解とご協力のもと、保育所整備を計画的に進めたことにより、本年4月1日時点の保育所などの待機児童数ゼロを達成しました。子育て支援は未来への投資です。すべての世代の皆さまにご理解とご協力をいただきながら、子どもと子育てを応援し、未来ある子どもたちが希望を持ち健やかに暮らせるまちづくりを推進していきます。

今後も平和で自由で安全で、持続可能なまちであり続け、誰もが安心して暮らし続けられる魅力と活力があふれるまちへ未来に挑戦！武蔵野市への実現に向けた取り組みを市民の皆さまと共に進めていきたいと思っております。



ケヤキ

人口と世帯

（令和2年11月1日現在、（）は前月比）

人口14万7673人(4人減) 世帯数7万7932世帯(増減なし)
●男7万632人(9人増) ●女7万7041人(13人増)
〔うち外国人住民数3199人(13人増)〕

City Report Musashino is available in 10 languages.
市報むさしのを10言語で読むことができます。



掲載のイベントなどは、中止・延期の可能性があります。情報は11月24日時点のものです。



コロナ関連

インフルエンザと新型コロナウイルス感染症の違いについて

▶問：健康課 ☎ 51-0700

インフルエンザが流行する季節が近づいてきました。医療現場では、症状が似ているインフルエンザと新型コロナウイルス感染症の「同時流行」に対する警戒感が高まっています。症状から見分けることは難しいですが、「日本感染症学会の提言 2020」でまとめられている現時点で分かっている症状などの違いを紹介します。

	インフルエンザ	新型コロナウイルス感染症 (COVID-19)
症状の有無	ワクチン接種の有無などにより程度の差があるものの、しばしば高熱を呈する	発熱に加えて、味覚障害・嗅覚障害を伴うことがある
潜伏期間	1-2日	1~14日 (平均5.6日)
無症状感染	10% 無症状患者では、ウイルス量は少ない	数%~60% 無症状患者でも、ウイルス量は多く、感染力が強い
ウイルス排出期間	5-10日 (多くは5-6日)	遺伝子は長期間検出するものの、感染力があるウイルス排出期間は10日以内
ウイルス排出のピーク	発病後2、3日後	発症日
重症度	多くは軽症~中等症	重症になりうる
致死率	0.1%以下	3-4%
ワクチン	使用可能だが季節毎に有効性は異なる	開発中であるものの、現時点では有効なワクチンは存在しない
治療	オセルタミビル、ザナミビル、ペラミビル、ラニナミビル、パロキサビル、マルボキシル	軽症例については、確立された治療薬はなく、多くの薬剤が臨床試験中
ARDS (急性呼吸窮迫症候群) の合併	少ない	しばしばみられる

表：日本感染症学会提言から抜粋

感染リスクが高まる「5つの場面」

▶問：安全対策課 ☎ 60-1916

国内における新型コロナウイルス感染症の感染事例の分析から、感染リスクが高まる行動や場面が明らかになってきました。国の新型コロナウイルス感染症対策分科会にてまとめられた「感染リスクが高まる『5つの場面』」を参考に、引き続き感染拡大防止にご協力をお願いします。

場面①

飲酒を伴う懇親会等

- 飲酒の影響で注意力が低下する。また、聴覚が鈍麻し、大きな声になりやすい。
- 特に敷居などで区切られている狭い空間に、長時間、大人数が滞在すると、感染リスクが高まる。
- また、回し飲みや箸などの共用は感染のリスクを高めます。



場面②

大人数や長時間におよぶ飲食

- 長時間におよぶ飲食、例えば深夜のはしご酒では、昼間の通常の食事に比べて、感染リスクが高まる。
- また大人数、例えば5人以上の飲食では、大声になり飛沫が飛びやすくなるため、感染リスクが高まる。

場面③

マスクなしでの会話

- マスクなしに近距離で会話をすることで、飛沫感染やマイクロ飛沫感染での感染リスクが高まる。
- マスクなしでの感染例としては、屋カラオケなどでの事例が確認されている。
- 車やバスで移動する際の中車でも注意が必要。

場面④

狭い空間での共同生活

- 狭い空間での共同生活は、長時間にわたり閉鎖空間が共有されるため、感染リスクが高まる。
- 寮の部屋やトイレなどの共用施設での事例が確認されている。

場面⑤

居場所の切り替わり

- 仕事での休憩時間に入った時など、居場所が切り替わると、気の緩みや環境の変化により、感染リスクが高まる可能性がある。
- 休憩室、喫煙所、更衣室での事例が確認されている。

市議会からのお知らせ

右記の日程で、第4回市議会定例会を開催します。本会議の様を市議会にて生中継しますのでご覧ください。日程は変更することがあります。市議会でご確認ください。

▶問：議会事務局議事係 ☎ 60-1883

■期日・内容 開会時間(予定):午前10時 ☆は本会議終了後

期日	会議名
12/2(水)	本会議(一般質問)
12/3(木)	本会議(一般質問、議案上程など)
12/4(金)	本会議予備日
12/8(火)	総務委員会
12/9(水)	文教委員会
12/10(木)	厚生委員会
12/11(金)	建設委員会
12/14(月)	外環道路特別委員会
12/16(水)	本会議(委員会審査報告など) 議会広報委員会☆



お知らせ

令和3年度 公共駐輪場の定期利用の募集について

▶申込・問：自転車駐車場整備センター ☎ 03-6262-5773

令和3年度から公共駐輪場の定期利用は、毎年度の募集を行い、最長利用期間は4月から翌年3月末までの1年間となります。4月からの利用を希望する方は、申し込みが必要です。詳細はパンフレット・申込書(管理室のある駐輪場で配布。自転車駐車場整備センターHP <https://www.jitensha-web.jp/musashino/info.html> からダウンロード可) 参照。

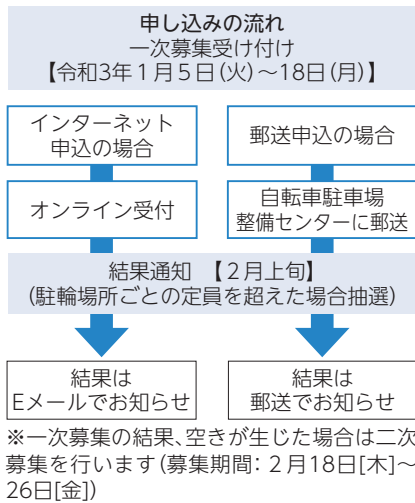

●対象駐輪場

- ・吉祥寺駅周辺…西三条通り、御殿山、御殿山第3、大通り北、パーキングプラザ、末広通り、末広通り第3
- ・三鷹駅北口周辺…武蔵野タワーズ、中町第4
- ・武蔵境駅周辺…北口第2、みずき通り、東高架下、西中央高架下、西高架下、南

※原付バイクの申し込み・更新は、これまで通り各駐輪場での受け付けとなります。

市民防災協会防災推進員を委嘱しました

市民防災推進員は「自分の命、自分のまちは、自分たちで守る」を基本理念に防災タウンウォッチングや地域設置消火器の巡回点検を行うとともに、災害用資機材の実地研修や防災訓練への参加、防災意識の啓発活動を行います。また、災害発生時には避難所の開設、運営に協力するとともに避難支援コーディネーターとして活動します。

▶任期：2年間(令和4年9月30日まで) ▶問：市民防災協会 ☎ 60-1926

島崎ゆき子 古谷あゆみ 石井 明 半谷守廣 半谷加代子 望月俊佑 柳田秀一 中地俊朗 塩野谷晃伸 岡本武一 上原美子 市川ゆかり 宮内洋子 三井恵子 分部頼文 杉本篤司	和泉潤一 中村 碧 赤崎清美 伊藤正幸 前川ますみ 安藤玲子 藤藤智子 安田由美 望月京子 望月菜保子 齋藤秀一 越澤美栄子 中澤英子 山本ミナ子 桐山悦子 大原民子 梅澤 博	渡部正子 佐藤清佳 山本剛士 森田 博 伏見 敏 山本伸一 西沢敬子 杉林美由紀 佐藤博子 生熊正樹 松戸由美子 塩入由美 三上かおり 松村宣子 納谷久美子 内田道行 田中優子	西久保 澤田節子 市川大助 岡田敬一 前田泰子 高橋邦夫 河守スミ子 岡本芳子 藤田 豊 藤田和佳子 中村高一 田中由美子 井口忠雄 加藤伴子 山口善憲 船谷由起子 船谷伸正 渡辺葉子	開前 太田秀昭 内田英美子 今井宏美 大江博子 荒木由美子 武井一枝 山田憲弘 伊藤和花菜 立花礼美 近藤博子 田辺正美 保宗綾子 川村典子 青柳敏直 舟山五郎 澤田匡司	境南町 里見民恵 鈴木啓子 平川芳子 木川憲子 平川真一 松本綾子 高石好子 河合恵子 小池淳子 澤木宗人 赤荻順一 安来成記 小林幸子 藤原和夫 谷合長蔵 菅野昭彦
---	--	--	---	---	---

TOKYO 交通安全キャンペーンを実施します

スローガン「世界一の交通安全都市 TOKYO を目指して」、重点目標①子供と高齢者の安全な通行の確保②飲酒運転の根絶及び高齢運転者等の交通事故防止③自転車の交通事故防止④二輪車の交通事故防止⑤違法駐車対策の推進。

▶日時：12月1日(火)~7日(月) ▶そのほか：東京都では令和2年4月1日から自転車利用者の保険加入が義務化されました。万が一の事故に備えて保険に

加入しましょう ▶問：東京都民安全推進本部交通安全課 ☎ 03-5388-3125、武蔵野警察署 ☎ 55-0110、交通企画課 ☎ 60-1859

民間賃貸住宅の入居時に保証会社を利用した際の保証料助成制度

▶対象：高齢者・障害者・ひとり親世帯などで一定の要件を満たす方 ▶助成額：初回保証料の2分の1の額(上限2万円、2年目は上限1万円、2年目まで) ▶申込・問：住宅対策課 ☎ 60-1905

会議などの開催と傍聴

※いずれの会議も傍聴できます。体調不良や熱のある方の入室をお断りすることがあります。

会議名	日時	会場	傍聴・議題など	申込・問
非核都市宣言 平和事業実行 委員会	12月17日(木) 午後6時15分	かたらいの道 市民スペース	10名(申込順)/平和の 日イベントの振り返り ほか	前日までに 市民活動推進課 ☎60-1829へ

申込要領

記事に「申込要領参照」とある場合の記入事項 ①行事名(コース) ②住所 ③氏名(ふりがな) ④電話番号 ⑤そのほかの必要事項(記事に明示) ●特に記載のない場合、1行事(コース)につき本人1回(家族対象のものは1家族1回)の申し込みです ●往復ハガキの場合は返信用にも住所・氏名を記入

最新の情報は、各主催者にお問い合わせいただくか、市HPで確認してください。

令和3年武蔵野吉祥七福神めぐり 開催中止

令和3年元旦から開催予定だった武蔵野吉祥七福神めぐりは、新型コロナウイルス感染拡大防止のため中止となりました。色紙やグッズなどの販売、特別バスの運行、吉祥寺駅前・各寺社の受付テント設置、延命寺の甘酒無料サービスなども中止です
▶問：商工会議所 ☎ 22-3631 (12月29日～令和3年1月3日を除く平日)

住宅用地の申告、未分筆道路の非課税について

◎住宅用地(*)は固定資産税の課税標準の特例により軽減措置が受けられます。

▶対象：①②いずれかに該当する方①住宅用地以外の土地を住宅用地に変更②住宅用地の全部または一部をそれ以外の用途に変更▶申告期限：令和3年2月1日まで
▶そのほか：(*)専用住宅、共同住宅、併用住宅(住宅の床面積割合が4分の1以上)などの敷地として使用している土地。今年度、市が新築家屋調査を行った物件は申告不要。

◎宅地などで公衆用道路として拠出している部分(未分筆道路)は、分筆によって非課税となります。やむを得ない理由で分筆ができない場合は、本人の申請(測量図の添付必須)に基づき市が現地調査し、公衆用道路として認定した場合、来年度より非課税となります。
▶申請期限：3年3月1日まで
▶問：資産税課 ☎ 60-1826

未登記家屋についてお願い

登記をしていない家屋で、名義変更(相続、贈与、売買など)をした(予定している)方は、資産税課で所有者変更の手続きをしてください。手続きのない場合、令和3年度も前所有者に課税されます。今年中に取り壊した(予定している)方も連絡してください▶
問：資産税課 ☎ 60-1825

12・1月は政治家の寄附禁止PR強化期間です

「贈らない! 求めない! 受け取らない!」明るい選挙の実現と選挙の公正を図るため、政治家が選挙区内の人や団体にお金や物を贈ることは法律で禁止されています。有権者が寄附を求めることも禁止されています▶問：選挙管理委員会事務局 ☎ 60-1893

特別職報酬等審議会を設置

市議会議員の議員報酬および市長などの特別職の職員の給料や退職手当について諮問するため、11月30日に同審議会を設置しました▶問：人事課 ☎ 60-1810

◎印は会長、○印は会長代理

◎稲垣英夫	商工会議所会頭
○大島正克	亜細亜大学学長
田中節男	元市議会議長
田原順雄	市医師会会長
坪井良子	市コミュニティ研究連絡会副会長
萩野紘一	税理士
花保延博	市商店会連合会会長
堀内雄次郎	青年会議所理事長
吉川利之助	日本労働組合総連合会多摩東部第一地区協議会副議長
吉安晶子	市人権擁護委員

武蔵野市平和の日イベントの映像を公開します

平和の日イベント講演会「戦後75年・戦争体験をどう継承するか」の映像を公開します。

▶日時：12月14日(月)～令和3年1月14日(木)▶場所：市動画チャンネル(YouTube)

▶講師：吉田裕▶費用：無料▶問：市民活動推進課 ☎ 60-1829

コンビニ交付サービス・証明書自動交付機を停止します

システムメンテナンスのため。

▶日時：12月8日(火)午後7時～9日(水)午前8時30分▶問：市民課 ☎ 60-1839

「季刊むさしの」秋・冬号ができました



特集は「戦後75年～まちと人、その過去と今」「コロナに負けない! 危機に立ち向かう市内の事業者たち」です。

▶配布：市役所、各市政センター・図書館・コミセンなどの市内の公共施設、医療機関、理美容室、金融機関など▶そのほか：最新号・バックナンバーは市HP参照▶問：秘書広報課 ☎ 60-1804



「まなこ」109号ができました



特集は「それぞれのよりどころ」です。

▶配布：市役所、各市政センター・図書館・コミセン・駅、市内医療機関、理美容院、大型店舗、金融機関、浴場など約470カ所で順次▶問：男女平等推進センター ☎ 37-3410

歳末たすけあい・地域福祉活動募金にご協力ください

新型コロナウイルス感染症予防に配慮のうえ、募金箱を中心とした募金活動を実施します。同募金は、地域の福祉活動や支援を必要とする世帯の見舞金などに役立てられています。昨年度は、247万5696円の募金がありました。

▶募金期間：12月1日(火)～31日(木)▶募金方法：街頭募

金活動…12月1日・8日(火)・10日(木)正午～午後2時、地域福祉活動団体紹介イベント…5日(土)午前11時～午後2時、吉祥寺駅・吉祥寺サンロード商店街・コピス吉祥寺A館。口座振込…大東京信用組合 吉祥寺支店 普通 2910555 福)武蔵野市民社会福祉協議会。募金箱設置…領収書発行可(市民社協、市役所案内、各市政センター、中央図書館など)、領収書発行不可(各コミセン、武蔵野プレイスなど)。詳細は市民社協HP参照▶申込・問：市民社会福祉協議会 ☎ 23-0701

12月は滞納STOP強化月間



都と市区町村では、安定した税收確保と納税の公平性確保を目指して、12月を「オール東京滞納STOP強化月間」と位置付け、広報や催告による納税推進、差し押さえなどの滞納処分に取り組んでいます。今後も納期内納税にご協力をお願いします。納付でお悩みの方はご相談ください。

●ミニトピックス展示

税に関する図書などの展示・貸し出しほか。

▶日時：12月3日(木)～16日(水)▶場所：各図書館▶問：納税課 ☎ 60-1828

国民健康保険医療費通知を発送しました

確定申告の医療費控除に使用することができますが、保険適用分のみ記載となりますので、自費診療や交通費などの費用については自分で医療費の明細書または領収書をご用意ください。再発行できませんので、大切に保管してください。

▶対象：令和元年11月～2年6月に医療機関、柔道整復・あん摩・マッサージ・はり、きゅうの施術に係る療養を受けた方▶問：保険年金課 ☎ 60-1834

市関連施設

吉祥寺市政センター
〒180-0004 吉祥寺本町 1-10-7 商工会議所2階
☎ 22-1821
中央市政センター
〒180-0006 中町 1-2-8 ☎ 56-3800
武蔵境市政センター
〒180-0022 境 1-1-7 QuOla2 階 ☎ 53-2200

商工会館 〒180-0004 吉祥寺本町 1-10-7
観光機構 (1階) / 吉祥寺まちづくり事務所 (2階) /
消費生活センター (3階)
市民社協・ボランティアセンター武蔵野/福祉公社/
地域包括ケア人材育成センター
〒180-0001 吉祥寺北町 1-9-1
障害者総合センター 〒180-0001 吉祥寺北町 4-11-16
総合体育館 〒180-0001 吉祥寺北町 5-11-20
野外活動センター・市体育協会 (3階)

シルバー人材センター 〒180-0006 中町 3-5-16
高齢者総合センター 〒180-0012 緑町 2-4-1
みどりのこども館 〒180-0012 緑町 2-6-8
むさしのエコreゾート 〒180-0012 緑町 3-1-5
障害者福祉センター 〒180-0011 八幡町 4-28-13
国際交流協会(MIA) 〒180-0022 境 2-14-1スイング9階
市民会館/男女平等推進センター 〒180-0022 境 2-3-7
ふるさと歴史館 〒180-0022 境 5-15-5
武蔵野プレイス 〒180-0023 境南町 2-3-18

秘書広報課からのお知らせ ▶問：秘書広報課 ☎ 60-1804

市報は月2回「市報むさしの」は全戸配布のほか、市の施設、JR3駅などに置いてあります。視覚障害の方のために、音声版「声の市報」も作成しています。

むさしの ケーブルテレビ(11ch) ※12月2日(水)は、20:30が7:45
シティニュース ●毎日/9:30、12:00、20:30、23:00 に放送時間が変更となります。

マイシティ むさしの-FM(78.2MHz)
むさしの ●月～金曜/9:30、12:15、13:30、16:45、18:30、21:30 ●土曜/9:30、11:45、12:45、15:30、16:45、18:30 ●日曜/9:30、11:45

市政情報を発信しています

LINE: ホーム画面から「武蔵野市」・「@musashinocity」を検索
Twitter: https://twitter.com/musashino_hope
Facebook: https://www.facebook.com/musashinocity



むさしの防災・安全メール

台風・地震などの災害・防災情報、事件・不審者・環境などの安全情報ほか/配信不定期/利用方法: パソコンや携帯電話などから登録ページにアクセス。
http://mobile.city.musashino.lg.jp/index.cgi?page=4



掲載のイベントなどは、中止・延期の可能性があります。情報は11月24日時点のものです。

道路に危険な踏み石を置かないで



図1 踏み石



図2 ブロック切り下げ

踏み石(図1)は、雨水の流れを悪くし、置く場所によっては雨水ますの清掃ができず、道路冠水の原因になっています。また、つまずいて転倒するなど事故の原因にもなりますので、速やかに撤去してください。道路と宅地の境にあるブロックの切り下げ(図2)を行うことにより、段差は解消されます。市に届け出をした後、自費で工事を行ってください。問:道路管理課 ☎ 60-1857

12月4日~10日は人権週間

- 人権に関するパネル展示
▶日時:12月4日(金)~10日(木)(最終日は午後3時まで)
▶場所:市役所ロビー
●人権に関する相談
▶相談電話:みんなの人権 110

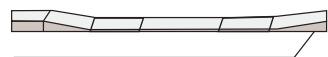
番 ☎ 0570-003-110、子どもの人権 110 番 ☎ 0120-007-110、女性の人権ホットライン ☎ 0570-070-810 ▶問:市民活動推進課 ☎ 60-1829

●夜間人権ホットライン
弁護士が電話で相談に応じます。秘密厳守。10分程度▶日時:12月8日(火)午後5時~8時▶相談電話:☎ 03-6722-0127▶費用:無料▶問:東京都人権啓発センター(相談担当) ☎ 03-6722-0124、☎ 03-6722-0125

「シニアのためのレシピ」を発行しています



レシピや栄養に関するアドバイスを「高齢者食事学研究会だより」として毎月発行しています。▶配布:高齢者支援課、各市政センター・図書館・コミセン、各在宅介護・地域包括支援センターなど▶問:高齢者支援課 ☎ 60-1846

トピックス 東都大学野球秋季リーグ戦で亜細亜大学が優勝

亜細亜大学硬式野球部が、11月4日、神宮球場で行われた東都大学野球秋季リーグ戦で、4対0で中央大学戦に勝利し、見事リーグ優勝を決めました。ドラフト指名を受けた選手の活躍もあり、8季ぶり26回目の優勝に輝きました。おめでとうございます。



募集

市の会計年度任用職員の募集

会計年度任用職員とは...身分は非常勤一般職の地方公務員。地方公務員法などの改正に伴い、令和2年4月から新たに創設され、嘱託職員や臨時職員の制度が会計年度任用職員制度に移行しました/特に記載のないものは令和4年3月31

日まで(条件付採用期間あり・勤務成績が良好な場合、再度任用される可能性あり)、社会保険・雇用保険・共済会(互助会)加入あり/開期末手当あり/交通費あり(上限あり)/PCパソコン(ワード、エクセル)操作のできる方/普免要普通自動車免許/面接前日までに通知(届かない場合要連絡)、提出書類の返却不可、結果は合否に関わらず通知/地方公務員法第16条に規定する欠格条項に該当する方は受験できません

Table with 4 columns: 所属・職種・人数, 業務・応募資格, 勤務・報酬など, 選考. It lists recruitment details for various roles like 教育相談員, 教育支援課, and 一般事務.



12月の相談ごと(無料)

指定外土・日曜、祝日、休館日休み。予約制

Large table listing consultation services for December. It is organized by category (General, Children, Disabled, Seniors, Women, Foreigners, Others) and lists the name of the service, dates, times, and contact information.

申込要領

記事に「申込要領参照」とある場合の記入事項 ①行事名(コース) ②住所 ③氏名(ふりがな) ④電話番号 ⑤そのほかの必要事項(記事に明示)
●特に記載のない場合、1行事(コース)につき本人1回(家族対象のものは1家族1回)の申し込みです ●往復ハガキの場合は返信用にも住所・氏名を記入

最新の情報は、各主催者にお問い合わせいただくか、市HPで確認してください。

中学生・高校生リーダー養成講座 参加者募集(追加募集)

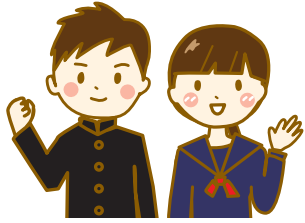

ボランティア活動を通じて、自分の可能性にチャレンジ。

▶対象：市内在住・在学の中学・高校生 ▶そのほか：同講座の各種プログラムに参加するには、一定の講習会を修了する必要があります。各プログラムの詳細は市HP参照 ▶申込・問：令和3年1月29日までに所定の申込用紙(市HPから印刷)を郵送または直接〒180-8777 児童青少年課 ☎60-1853 へ。市HPから申し込み可。



環境啓発事業費補助金申請(第2期) 受け付け始めます

環境啓発事業費の一部を補助します。ウェブなどオンラインによる講演会・シンポジウムなどの開催(※集客事業は対象外)、パンフレット・リーフレットの作成など。補助対象外経費あり。1団体年1回上限5万5000円。

▶対象：市内に事務所を置くまたは代表者が市内在住である団体 ▶選考：書類審査、ウェブでのプレゼンテーションを行う場合あり ▶申込・問：令和3年1月4日(必着)までに申請書(市HPから印刷可、市関連施設で配布)を郵送・Eメールまたは直接(要予約)環境政策課環境啓発施設係(エコリゾート内) ☎60-1945、ecoresort@city.musashino.lg.jp へ。

市営住宅 入居者募集



北町第一住宅・桜堤住宅・関前住宅各1戸、2DK。

▶資格：市内に1年以上在住、親族と同居で合計所得が基準以内など ▶家賃：2万2400円～(所得により異なる) ▶公開抽選：令和3年1月14日(木)413会議室 ▶申込：12月7日～15日に市役所案内・住宅対策課、各市政センター・図書館で配布する募集案内参照 ▶問：住宅対策課 ☎60-1905

都民住宅入居者募集(家族向け)

中堅所得者向け賃貸住宅。

▶申込書配布：12月1日(火)～9日(水)の各施設開館日。市役所案内・住宅対策課、各市政センター・図書館、都庁、東京都住宅供給公社募集センター、JKK東京三鷹窓口センターほか(数に限りがあります。https://www.to-kousya.or.jp/ から印刷可) ▶費用：仲介手数料・礼金・更新料なし ▶問：東京都住宅供給公社募集センター ☎03-3498-8894、住宅対策課 ☎60-1905

「B2 Online Live!!」出演者募集

パフォーマンスをプロが撮影・編集し、動画配信。バンド、ダンスなどさまざまなジャンルで募集。

▶日時：収録…令和3年2月13日(土)、配信…3月(予定) ▶対象：メンバー全員が中学生以上の青少年(20歳になった年の年度末までの方)で事前ミーティングに代表者が参加できる個人または団体、6組(超えた場合、武蔵野プレイスサウンド・パフォーマンススタジオ利用者優先し抽選) ▶費用：無料 ▶申込・問：12月

21日までにEメール(個人・団体名、人数、ジャンル、代表者氏名・年齢・所属[学校名など]・住所・電話番号、同スタジオ利用者は市文化・スポーツ・生涯学習ネット利用者番号を明記)または申込書を直接武蔵野プレイス青少年活動支援担当 ☎30-1902、gr-youth@musashino.or.jp へ。

市民会館 2月分使用申込

仮申請が重なった場合、利用団体などによる公開抽選。空き室は使用当日まで申し込み可。

▶日時：仮申請…12月1日(火)～15日(火)、公開抽選…12月16日(水)午後1時30分、本申請12月20日(日)～28日(月)午前9時～午後8時 ▶場所：市民会館 ▶申込・問：市民会館 ☎51-9144



消費生活センター 相談の窓口から

民法大改正の消費生活への影響

私たちの日常生活の基本的ルールの基礎になっている「民法」が120年ぶりに大改正され、4月1日に施行されました。「民法」が変わると何が変わのでしょうか?



【事例1 約款使用取引】

ネットショッピングで買い物をして貯めた大量のポイントが、失効して利用できない。約款に注意書きがあるというが読んでいない。

【アンサー】事業者が取引内容や条件などを約款として定め、この約款に基づいて契約することがあります。インターネット上での取引、携帯電話の通信取引、保険の取引など「不特定多数の顧客との取引の場合」が該当します。改正民法では、約款についてのルールが定められました。要件を満たしていれば、約款の内容が契約内容となります。約款を見ていなくても合意したと見なされるので、注意が必要です。約款は必ず目を通し、理解しておきましょう。

【事例2 賃貸借契約】3年間住んだ賃貸マンションを退去する際、原状回復費用として全室内の壁紙と床の張り替え費用を請求された。納得できない。また、敷金が返金されるか心配だ。

【アンサー】借主の退去時の原状回復義務については、通常損耗や経年変化は対象にならないと国土交通省のガイドラインに考え方が示されています。今回の改正民法では「賃借人の原状回復義務」について、条文に明記されました。さらに敷金についても、家賃の未払い分や原状回復費用などを差し引いて、返金されるルールが明確化されました。このほかにもさまざまな点で民法改正が行われました。生活に密着した民法ルールを理解し、現代社会に対応できる消費者になりましょう。消費生活センターでは「改正民法」に関する書籍を貸し出しています。ぜひご利用ください。

参考：法務省HP「民法の一部を改正する法律(債権法改正)について」<http://www.moj.go.jp/>

消費生活センターでは、消費生活に関するさまざまな相談をお受けしています ▶相談専用電話：☎21-2971 ▶相談時間：平日午前9時～午後4時 ▶対象：市内在住・在勤・在学の方 ▶費用：相談無料 ▶問：消費生活センター ☎21-2972



講座・講習

「ぶらっとプレイス」親子でDIY ～クリスマスツリーを作ろう!～

木を使って親子でクリスマスツリーをDIYします。工具の使い方も一緒に学びます。

▶日時：12月13日(日) ①午後2時～2時40分 ②2時50分～3時30分(受付各30分前、各同内容) ▶場所：武蔵野プレイスギャラリー ▶対象：年中児～小学4年生と保護者、各6組(先着順) ▶講師：DIY STORE 三鷹 ▶費用：1組1000円 ▶その他：詳細は同館HP参照 ▶申込：

不要 ▶問：武蔵野プレイス生涯学習支援担当 ☎30-1901

市民会館「市民講座」美術「古代ギリシャの美術と文化」

西洋文明とオリムピックのルーツ。

▶日時：令和3年1月9日・16日・23日(土)午後2時(全3回) ▶場所：同館集会室 ▶対象：市内在住・在勤・在学の方、60名(超えた場合抽選) ▶講師：斎藤陽一(美術史研究家) ▶費用：無料 ▶持ち物：筆記用具 ▶申込・問：12月14日までに往復ハガキ(申込要領参照)で市民会館 ☎51-9144 へ。



武蔵野消防署

☎51-0119

寒さが一段と増し、家庭でも電気ストーブや暖房器具の使用頻度が増える季節です。使用する時は、周囲に燃えやすい物を置かないのはもちろんのこと、使用方法を守り、外出する時には消し忘れがないか必ず確認をしましょう。また、市内の火災原因として最も多いのが電気火災です。年末の大掃除の時には、コンセントのほこりの除去や部屋の整理整頓を行い、未然に火災を防ぎましょう。

令和2年10月中の災害件数 火災・救助など28件、救急625件



武蔵野警察署

☎55-0110

市役所職員などを装い「医療費の還付金があります。ATMで手続きしてください」と言ってATMを操作させる手口や、警察官を装い「逮捕した犯人が、あなたのキャッシュカードを不正に利用した」と言っている。これから自宅へ警察官を向かわせるので、キャッシュカードと暗証番号を記載したメモを用意して待っていてください」と言ってキャッシュカードを騙し取る手口が後を絶ちません。

在宅中も留守電設定で相手を確認・自動通話録音機で会話を録音・迷惑防止機能付電話でさらに安心。

掲載のイベントなどは、中止・延期の可能性があります。情報は11月24日時点のものです。

文化財講座

「まゆだまづくり教室」



まゆだま飾りをつくる受講生

まゆだまづくり、石臼挽き体験。
▶日時：令和3年1月17日(日)
午前10時～11時30分、午後1時30分～3時▶場所：市民会館

料理室▶対象：市内在住・在学の小学1～3年生、各8名(超えた場合抽選)▶講師：ふるさと歴史館学芸員▶費用：無料▶申込・問：12月23日(必着)までに往復ハガキ(申込要領参照し学校名・学年、希望時間も明記)または返信用ハガキを持って直接ふるさと歴史館☎53-1811へ。右記専用フォームから申し込み可。



スポーツ

12月の市民スポーツデー

市立小学校の校庭・体育館を一般開放。

▶日時：12月20日(日)午後1時30分～3時30分▶場所：第三・第四・第五・境南・本宿・関前南小▶対象：幼児～大人▶費用：無料▶持ち物：水筒、遊び用具、上履き、タオル▶そのほか：利用前に検温、利用者チェックリスト記入などあり。マスク着用必須。用具の貸し出し、遊具の使用は中止(持ち込み可)▶申込：不要▶問：生涯学習スポーツ課☎60-1903

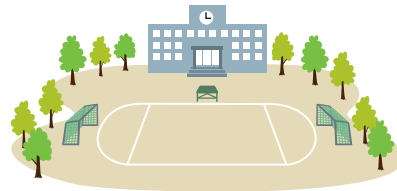

野外活動センター 市民探鳥会

井の頭恩賜公園でバードウォッチングをしよう。

▶日時：令和3年1月11日(月・祝)午前9時45分～正午▶場所：同公園(現地集合・解散)▶対象：市内在住・在勤・在学の方、未就学児も参加可(小学3年生以下は保護者同伴)。30名(1組3名まで、超えた場合抽選)▶講師：むさしの自然史研究会▶費用：無料▶申込・問：12月14日(必着)までにハガキ・ファクス(申込要領参照し、参加者全員の生年月日、在学・在園者は学校名・園名・学年も明記)または直接野外活動センター☎54-4540、FAX51-9810(FAXは要受信確認。電話申込不可)へ。同センターHPから申し込み可。

*旅行条件説明書は同センターHPまたはDoSportsをご覧ください。(公財)武蔵野生涯学習振興事業団野外活動センター(東京都知事登録旅行業第2-6513号一般社団法人全国旅行業協会正会員)吉祥寺北町5-11-20

はじめてみよう 市民活動～あるかも発見!あるかも出会い～



市は12月を「市民活動はじめて月間」と位置づけて、市民活動への第一歩を踏み出すきっかけづくりをしています。市民活動の始め方を知るチャンス。ぜひご参加ください。

●市民活動団体の活動紹介(プレゼンテーション・展示)

講演、市民活動団体の紹介、市などの取り組み紹介。
▶日時：12月13日(日)午後1時30分～4時30分(開場1時)▶場所：武蔵野プレイスフォーラム▶定員：50名(先着順)▶講演：「私が楽しむ、世界が広がるー市民活動はじめての一步ー」田中雅文(日本女子大学教授)▶そのほか：団体紹介(吉祥寺南町コミュニティ協議会、武蔵野市赤十字奉仕団など)、取り組み紹介(市、ボランティアセンター武蔵野など)▶費用：無料▶申込：不要▶問：市民活動推進課☎60-1830、npo@city.musashino.lg.jp

●新型コロナ禍の市民活動 中高生の居場所リアルとオンライン

コロナ禍での市民活動で経験した気づきやヒントを語る講演会です。
▶日時：12月20日(日)午後2時～4時(開場1時30分)▶場所：会場…武蔵野プレイスフォーラム、オンライン…YouTube限定配信▶対象：市民活動を始めたいと思っている方、コロナ禍での市民活動で悩んでいる方、会場・オンライン合わせて50名(申込順)▶講師：米田瑠美(認定NPO法人カタリバ)▶費用：無料▶申込・問：12月19日正午までにEメール(氏名・Eメールアドレス・受講方法[会場・オンライン]を明記)、電話または直接武蔵野プレイス市民活動支援担当☎30-1903、gr-shikatu@musashino.or.jpへ。



●「はじめてのボランティア」リーフレットの配布
ボランティアの始め方やさまざまな活動、相談窓口などをまとめたリーフレットを配布します。市民社会福祉協議会HPでダウンロード可。
▶日時：12月1日(火)から▶場所：ボランティアセンター武蔵野▶問：ボランティアセンター武蔵野☎23-1170

●市民活動を応援しています
【市民活動推進課】市民活動の全般的な情報提供、NPO法人に対する補助金やクラウドファンディングの補助制度の相談ができます。
【武蔵野プレイス】市民活動フロアでは、市民活動の情報提供や相談受付、各種講座やイベントを開催しています。
【ボランティアセンター武蔵野】個人から団体までボランティアに関する相談受付と情報提供、各種ボランティア講座を開催しています。

東京2020大会に向けて、市は女子サッカー日本代表 岩淵真奈選手を応援しています

●岩淵選手からのメッセージ動画を放映
市民や事業者、医療従事者の皆さんに向けてのメッセージ動画を放映します。みんなで頑張ってコロナ禍を乗り越えようとのメッセージをぜひご覧ください。
▶日時：12月1日(火)から▶場所：市HP、市公式フェイスブック・ツイッター、武蔵境駅前のクオラビジョンなど



●岩淵選手動画メッセージへの返答として、笑顔の写真を募集します
皆さんの笑顔の写真を組み合わせ、岩淵選手の笑顔のフォトモザイクアートを作成します。完成作品はパネル展示し、東京2020大会啓発のために活用する予定です。
▶対象：市内在住・在勤・在学の方▶そのほか：詳細は応募概要(市HPに掲載)参照▶申込・問：12月1日～令和3年1月15日にEメールで企画調整課オリンピック・パラリンピック担当☎60-1970、egao@city.musashino.lg.jpへ。



Table with 2 columns: Content (Content) and Specifications (規格). Content: COVID-19 and cheering for Iwano and others. Specifications: Digital camera or smartphone camera function, 3MB data, JPEG format, etc.

ガイド&GUIDE

講師の方などの敬称略。申し込みの際は、必ず行事名、住所、氏名(ふりがな)、電話番号を明記してください。

◆講座・講習・イベント◆

■シルバー人材センター 12月の予定
①入会説明会②手芸品販売③リサイクル土曜営業▶日時：①8日(火)午後1時30分②3日・17日(木)午前10時～午後3時、雨天強風時は第2・4木曜③19日(土)午前10時～午後4時▶

場所：①③同センター②市役所正面玄関▶対象：①市内在住で60歳以上の健康で働く意欲のある方▶持ち物：①年度会費2000円、ゆうちょ銀行の通帳▶申込：①前日までに電話で同センターへ▶問：同センター①②☎55-1231、③☎51-3448

■十色の会 癒しの調べ～竖琴を聴きながら1年を振り返る～
竖琴を聴きながらこの1年をゆっくり振り返る▶日時：12月11日(金)午後1時30分～3時▶場所：吉祥寺本町在宅介護・地域包括支援センター(吉祥寺本町4-20-13)▶対象：介護をしている方・介護の予定がある家族・在宅介護

に興味のある方、10名(申込順)▶演奏：依田久美子▶費用：100円▶申込・問：12月10日までに同センター☎23-1213へ。

■家族介護教室 みどりの輪「ひょっとして認知症?パート1」
認知症について気楽に介護者同士で話し合う▶日時：12月12日(土)午後1時30分～3時▶場所：高齢者総合センター講義室▶対象：市内在住で介護を行っている方・在宅介護に関心のある方、15名(申込順)▶講師：在宅介護・地域包括支援センター職員▶申込・問：高齢者総合センター☎51-1974

■友愛映画観賞会参加者募集
映画「嘘八百 京町ロワイヤル」日本語字幕付き▶日時：12月14日(月)午前10時(受付9時30分)▶場所：市民文化会館大ホール▶対象：市内在住で60歳以上の方▶費用：400円▶申込・問：12月7日(必着)までに往復ハガキで市民社協☎23-0701へ。

■司法書士・土地家屋調査士による登記相談会
相続、贈与、不動産登記、土地建物測量、空き家問題などの相談▶日時：12月17日(木)午前10時～午後3時▶場所：市役所ロビー▶費用：無料▶申込：不要▶問：東京司法書士会武蔵野支

部・勅使☎27-6761、東京土地家屋調査士会武蔵野支部・黒田☎30-9800

■成蹊大学WEB講演会「ポピュリズムを考える」
最近話題のポピュリズムについて著作・翻訳経験がある教授が優しく解説▶日時：12月19日(土)午前10時～11時30分▶場所：ウェブ上でライブ配信(後日録画配信)▶定員：500名(申込順)▶講師：板橋拓己(同大学教授)▶費用：無料▶申込・問：同大学HP https://www.seikei.ac.jp/university/caps/ から同大学アジア太平洋研究センター☎37-3549へ。

申込要領 記事に「申込要領参照」とある場合の記入事項 ①行事名(コース) ②住所 ③氏名(ふりがな) ④電話番号 ⑤そのほかの必要事項(記事に明示)
●特に記載のない場合、1行事(コース)につき本人1回(家族対象のものは1家族1回)の申し込みです ●往復ハガキの場合は返信用にも住所・氏名を記入

最新の情報は、各主催者にお問い合わせいただくか、市HPで確認してください。

総合体育館からのお知らせ

申込・問：各記事参照し総合体育館☎56-2200.FAX51-5493(要受信確認)へ。 https://www.musashino.or.jp/ から申込可 *所定の申込用紙は同館で配布

●サンタさんと親子運動会



親子体操、障害物競走、簡単なゲームなど。

▶日時：12月19日(土) ①午前10時～11時 ②午後1時30分～2時30分 ▶場所：同館メインアリーナ ▶対象：①3、4歳の部(平成28年4月2日～30年4月1日生) ②5、6歳の部(26年4月2日～28年4月1日生)、各32組(超えた場合抽選) ▶費用：1組1000円 ▶託児：未就学児(1歳以上)の一時保育あり(別途料金あり) ▶申込：12月7日(必着)までに同館☎・ハガキ・ファクス(申込要領参照し、性別、年齢、生年月日、在園者は園名、一時保育希望者は対象児の月齢、友だち[1名まで]と当落一緒を希望する場合はその旨も明記)

●障害者向けスポーツ教室

▶場所：温水プール ▶対象：障害者手帳をお持ちの方 ▶申込：12月14日(必着)までに同館☎・ハガキ・ファクス(申込要領参照し、性別、年齢、生年月日、市内在勤・在学者は勤務先・学校名、障害名・等級、介助者の有無[必要な場合は一緒に参加]も明記)

Table with 6 columns: 教室名, 日程(令和3年), 時間, 回数, 対象, 参加費. Rows include 初心者水泳 and ジュニア水泳.

●大人向けスポーツ教室

▶対象：15歳以上(妊婦、中学生を除く) ▶申込：12月14日(必着)までに同館☎・ハガキ・ファクス(申込要領参照し、性別、年齢、生年月日、在勤・在学者は勤務先・学校名も明記)

Table with 7 columns: 教室名, 日程(令和3年), 時間, 回数, 場所, 定員, 参加費. Rows include 脂肪燃焼アクアピクス★, 硬式テニス①, 硬式テニス②, 初心者水泳木曜(夜), はじめてのアクアピクス金曜(夜), 水中健康体操, エレガンスストレッチ, 有酸素コアトレーニング, ピラティス★.

★は未就学児(1歳以上)の一時保育あり(別途料金)。

●ユニバーサルスポーツ教室 水中ウォーキング

体力の向上と無理なく運動習慣をつける水中体操です。

▶日時：令和3年1月8日(金)～3月19日(金)午後2時30分～3時30分(全9回) ▶場所：温水プール ▶対象：15歳以上(妊婦・中学生を除く)の自力歩行ができる方、6名(超えた場合抽選) ▶費用：5900円 ▶申込：12月14日(必着)までに同館☎・ハガキ・ファクス(申込要領参照し、性別、年齢、生年月日、在勤・在学者は勤務先・学校名、障害がある方は障害名・等級・介助者の有無[必要な方は同伴]も明記)

●子育て支援スポーツ教室 「ヨガ」

育児に追われるお母さんを応援するヨガ教室です。

▶日時：令和3年1月14日(木)～3月11日(木)午前10時～11時30分(全8回) ▶場所：吉祥寺南町コミセン ▶対象：市内在住・在勤で2歳～未就学児の母親(妊婦不可)、30名(超えた場合抽選) ▶費用：100円 ▶託児：きょうだいの一時保育あり(2歳以上の未就学児、無料) ▶申込：12月14日(必着)までに同館☎・ハガキ・ファクス(申込要領参照し、性別、年齢、生年月日、在勤者は勤務先も明記)

●親子向けスポーツ教室 「産後ヨガ」

出産後の体調を整え体を引き締めしてくれる、お子さんと一緒に行うヨガです。

▶日時：令和3年1月12日(火)～3月16日(火)午前10時～11時(全8回) ▶場所：同館柔道場 ▶対象：教室初日の時点で3カ月～1歳未満の乳児と母親、7組(超えた場合抽選) ▶費用：4070円 ▶託児：きょうだいの一時保育あり(1歳以上の未就学児、別途料金) ▶申込・問：12月14

日(必着)までに同館☎・ハガキ・ファクス(申込要領参照し、母親の年齢・生年月日、保育希望者は月齢も明記)

●ジュニア向け教室

▶申込：12月14日(必着)までに同館☎・ハガキ・ファクス(申込要領参照し、性別、年齢、生年月日、在学者は学校名も明記)

●土曜学校なわとび

苦手克服! なわとびにチャレンジしよう。

▶日時：令和3年1月23日(土)～2月6日(土)(全3回)午前10時～11時 ▶場所：桜野小 ▶対象：市内在住・在学の小学生、20名(超えた場合抽選) ▶費用：無料



●冬休みボールの投げ方①②

真っすぐ遠くに投げるコツを学びます。

▶日時：12月26日(土) ①午前9時15分～10時15分 ②10時45分～11時45分 ▶場所：同館メインアリーナ ▶対象：小学生、各24名(超えた場合抽選) ▶費用：500円

●武蔵野中央公園スポーツ広場 使用中中止日のご案内(令和3年1月)

大会使用およびスプリング更新工事のため、受け付けできません。

▶日時：1日(金・祝)～3日(日)・12日(火)～15日(金)・18日(月)～22日(金)・25日(月)～29日(金)午前9時～午後5時、17日(日)・23日(土)午後1時～5時

ガイド&GUIDE

講師の方などの敬称略。申し込みの際は、必ず行名、住所、氏名(ふりがな)、電話番号を明記してください。

■老いじたく講座

エンディングノートの書き方 ▶日時：12月11日(金)午後1時30分～3時 ▶場所：市民会館第2学習室 ▶定員：10名(申込順) ▶講師：福祉公社職員 ▶費用：無料 ▶申込・問：福祉公社☎23-1165

■外国人のための日本語コース(オンライン&会場開催)

▶日時：令和3年1月7日～3月18日の①木曜②金曜③土曜。①②③コースA…午前10時～11時、コースB…11時15分～午後0時15分 ▶場所：A…Zoom、B…国際交流協会(マスク着用) ▶対象：18歳以上で市近隣在住の日本語会話が初級の方、各6名 ▶講師：同協会日本語交流員 ▶費用：1コース3000円 ▶託児：あり(①②Bのみ、各3名) ▶持ち物：筆記用具 ▶申込・問：12月19日までに本人が直接同協会☎36-4511へ。

■水辺再生活動を行うボランティア「井の頭かいぼり隊」募集説明会 ▶日時：令和3年1月16日(土)

午前9時30分～11時30分 ▶場所：井の頭恩賜公園周辺 ▶対象：都の主催する5回の講習を受講した上で、継続的に池で作業が可能な高校生以上の方、30名程度(超えた場合抽選) ▶費用：無料 ▶主催：東京都西部公園緑地事務所 ▶申込・問：12月11日～3年1月7日に同公園☎または電話で生態工房☎27-5634(午前10時～午後7時。土・日曜、祝日、年末年始除く)へ。

◆スポーツ◆

■水泳教室

①ジュニア育成(水曜)②シルバークラス(月曜) ▶日時：①令和3年1月6日～3月24日(全

11回)午後2時30分、3時30分②1月18日～3月22日(全7回)正午、午後1時、各50分 ▶場所：温水プール ▶対象：市内在住の①年中・年長②60歳以上の健康な方、各回15名 ▶費用：①4400円②3430円 ▶申込：12月15日(必着)までに往復ハガキ(生年月日も明記)で体育協会へ ▶問：水泳連盟・佐藤☎080-8479-1573

◆お知らせ◆

■むさしのみたか市民テレビ 1日(火)～11日(金)【わがまちジャーナル】「三鷹オルゴール館」(2015年5月放送)「地球温暖化防止に役 エコ・クッキン

ガイド&GUIDEに掲載の情報は令和2年11月24日時点のものです。イベントなどの開催の可否については、各主催者にお問い合わせください。

掲載のイベントなどは、中止・延期の可能性あります。情報は11月24日時点のものです。

子ども

オンライン講演会「子どもを健やかに育む生活と脳育でのすすめ」

脳科学的な観点からみた脳・心・体のバランスのよい発達などについての話。

▶日時：令和3年1月29日(金) 午前10時～11時30分▶場所：オンライン (Zoom)▶対象：乳幼児を子育て中の方・子育てに関心のある方、100名程度(超えた場合抽選)▶講師：成田奈緒子(文教大学教授)▶費用：無料▶申込：12月18日までに市HPから▶問：子ども政策課 ☎60-1239



妊娠したら(母子健康手帳の交付・妊婦面接)

妊娠が分かったら保健センターに届け出てください。①母子健康手帳・妊婦健康診査受診票などを交付し

ます②専任の保健師などが「ゆりかごむさしの面接」をし、妊娠中の疑問や不安にお応えします③妊娠中に「ゆりかごむさしの面接」を受けた方には、子ども・子育て応援券(こども商品券)を1万円分交付します(※令和2年度は、妊婦の不安軽減と新型コロナウイルス感染症予防のため、2万円分を上乗せし交付)▶問：母子健康手帳の交付・面接について…健康課 マタニティ安心コール ☎51-0703、子ども子育て応援券について…子ども政策課 ☎60-1239

子どもの予防接種の接種期間を延長できます

新型コロナウイルス感染症の拡大に伴い、令和2年3月19日以降、やむを得ず対象期間内に接種できなかった方は令和3年3月31日まで接種期間の延長ができます。ご希望の方、すでに自費で接種された方は健康課までお問い合わせください。※予防接種の対象期間は感染症にかかりやすい年齢などをもとに

決められています。まだ対象期間内の方は早めに接種を済ませてください▶問：健康課 ☎51-0700

ふたご・みつごのつどい

ふたご・みつごなどの多胎育児をされている家族のための集いです。当日は会場とリモートでつながるオンラインの「ふたご・みつごのつどい」も行います。詳細は市HP参照。

▶日時：12月17日(木) 午前10時～11時30分▶場所：市役所和室▶対象：多胎育児をされている家族。プレママ、先輩ママ▶費用：無料▶持ち物：0歳児のみバスタオル▶申込：不要▶問：子ども政策課 ☎60-1239

もぐもぐ教室(離乳中期)

離乳食・口の手入れの話。2グループ制。試食はありませんがサンプルでかたさなどを体験できます。

▶日時：令和3年1月12日(火) グループA…午前9時30分～10時15分、グループB…11時～11時45分▶場所：保健センター▶対象：令和2年5～7月生まれの子と親(第1子優先)、22組(申込順)▶費用：無料▶持ち物：母子健康手帳・筆記用具▶申込・問：1月5日までに電子申請で健康課 ☎51-0700



むさしの自然観察園

▶場所：同園(吉祥寺北町3-12)▶対象：小学3年生以上(大人も可)、8名(申込順)▶費用：無料▶主催：武蔵野市▶申込・問：むさしの自然観察園 ☎55-7109(正午～午後5時)

●クリスマス・スワッグづくり 枝やドライフラワーに木の実などを飾って作ります。

▶日時：12月12日(土) 午前10時～11時30分



●ネイチャークラフト入門

作って学ぼう。木の実で作るネイチャークラフトの基本。材料集めから加工まで。

▶日時：12月20日(日) 午前10時～正午



楽しくありながらも忙しい子育ての中で、本当に必要な情報を自分で探し出すのは大変。むさしのすくすくナビはそんな保護者の方をお手伝いするツールです▶問：子ども政策課 ☎60-1239



楽しく子育て

子育て中の方が気軽に利用できる催しを行っています▶特に表記のない事業は、市内在住の各年齢の未就園児と親▶定員のあるものは申込順▶費用：無料▶問：詳細は主催者(各施設)にお問い合わせください

保育園

プレママのひろば・あかちゃんのひろば

▶申込：12月1日から各保育園へ(平日午前10時～午後4時)。定員のある園もあります。

プレママ：妊娠5カ月以上の健康な方、出産後の育児をイメージできるよう妊婦同士、保育士や看護師と一緒に交流します

あかちゃん：0歳～1歳3カ月児と親、あかちゃんと親同士で交流します。ちょっとした疑問や悩みは保育士に相談できます

●武蔵野赤十字保育園 ☎52-3298 ▶日時：12月8日(火)午前10時～10時30分▶場所：オンライン

●ニチイキッズ武蔵野やはた保育園 ☎60-2015 ▶日時：12月17日(木) 午前10時～10時30分

保育園であそぼう

▶費用：記載のあるもの以外無料▶申込：電話で各園へ(平日午前10時～午後4時)

●東保育園 ☎21-2495 園庭開放▶日時：平日のみ午後1時～3時▶対象：未就学児の親子

●北町保育園 ☎21-6681 ベビーマッサージ講座▶日時：12月17日(木) 午前9時45分～11時▶対象：寝返りをしていない子と親、3組

●武蔵野赤十字保育園 ☎52-3298 オンライン体験保育▶日時：12月9日(水) 午前9時30分～10時▶対象：1～5歳児(平成26年4月～31年3月生)

●吉祥寺保育園 ☎51-5206 お庭であそびましょう▶日時：平日のみ午後1時～3時30分▶対象：未就学児と親

●ふじの実保育園 ☎55-2525 おはなし会▶日時：12月12日(土) 午前9時30分～10時▶対象：2歳～未就学児

●千川保育園 ☎51-8478 お庭で遊ぼう▶日時：平日のみ午後1時～3時30分▶対象：未就学児と親

●ニチイキッズ武蔵野やはた保育園 ☎60-2015 保育園であそぼう▶日時：12月11日(金) 午前9時30分～10時▶対象：0・1歳の未就園児と親、各1組

●グローバルキッズ武蔵境園 ☎51-2242

発表会をみてみよう▶日時：12月9日(水) 午前10時▶対象：2歳児から

子育て支援施設

運営団体：子ども協会 ☎36-0673

▶内容：詳細は各施設HP参照▶対象：市内在住の方。3歳児対象事業は令和2年4月2日以降に4歳になった子ども対象▶託児：なし▶申込：12月1日午前9時から各施設へ*いこっとは月～金曜午前9時～午後4時*ぐるりんは火～土曜午前10時～午後4時

0123 吉祥寺

吉祥寺東町2-29-12 ☎20-3210 休館：日・月曜、祝日

●2歳3歳ひろば ▶日時：12月17日(木) 午前10時40分～11時10分▶対象：2～3歳児と親、7組▶内容：クリスマスを楽しもう▶申込：要

●わらべうたの会 ライアー演奏会 ▶日時：12月16日(水) ①午後2時～2時20分②2時40分～3時▶対象：0～3歳児と親、各8組▶そのほか：村山玲子(奏者)▶申込：要

●0歳ひろば ▶日時：12月22日(火) 午前10時30分～11時▶対象：9カ月未満と親、8組▶申込：要

●0歳ひろばプラス

▶日時：12月18日(金) 午前10時30分～11時▶対象：9カ月～1歳3カ月と親、8組▶申込：要

●1歳ひろば ▶日時：12月11日(金) 午前10時40分～11時10分▶対象：1歳と親、7組▶内容：クリスマスを楽しもう▶申込：要

0123 はらっぱ

八幡町1-3-24 ☎56-3210 休館：金・土曜、祝日

●0歳タイム ▶日時：毎週月曜午後2時30分～3時▶対象：0歳と親、各5組▶申込：要(各回実施日の1カ月前から電話または直接)

●2歳3歳タイム～季節の遊びを楽しもう▶日時：12月14日(月) 午前10時30分～11時▶対象：2～3歳児と親、8組▶申込：要(電話または直接)

●0123施設 オンライン～ようこそ子育てひろばへ▶日時：12月9日(水) 午後2時30分～3時▶対象：0～3歳児と親、5組▶内容：市内にある子育てひろばの紹介▶申込：要(0123施設HPから)



申込要領

記事に「申込要領参照」とある場合の記入事項 ①行事名(コース) ②住所 ③氏名(ふりがな) ④電話番号 ⑤そのほかの必要事項(記事に明示) ●特に記載のない場合、1行事(コース)につき本人1回(家族対象のものは1家族1回)の申し込みです ●往復ハガキの場合は返信用にも住所・氏名を記入

最新の情報は、各主催者にお問い合わせいただくか、市HPで確認してください。

乳幼児歯科相談 (個別)

歯や口、食生活などを含めてのむし歯予防の保健指導と、歯科健診(フッ素塗布は行いません)。

日時: 令和3年1月15日(金) 午前9時30分~11時、1月18日(月) 午後1時30分~3時、1月25日(月) 午前9時30分~11時(15分間隔で予約)
場所: 保健センター
対象: 平成30年7月~8月生、28年12月~29年1月生の幼児
費用: 無料
持ち物: 母子健康手帳
申込・問: 12月28日までに電話または直接健康課 ☎ 51-0700 へ。

一式、国民健康保険被保険者証または後期高齢者医療被保険者証(保険証)
申込: 不要(対象者へは受診票を送付)、紛失された方は電話または直接健康課へ
問: 健康課

若年層健康診査を再開します

新型コロナウイルス感染拡大の影響で受診を控えていた方もこの機会にお申し込みください。問診、身体測定(腹囲を含む)、血圧、尿、血液、胸部エックス線。

日時: 12月~令和3年3月
場所: 市内指定医療機関
対象: 昭和56年4月1日~平成18年3月31日生まれ(令和2年度中に15~39歳に達する方)
費用: 無料
申込・問: 3年2月26日(必着)までにハガキ・封書(申込要領参照し、生年月日も明記)または直接健康課へ。市HPから電子申請可。

接種機会のなかった男性の風しん抗体検査と定期予防接種

風しん抗体検査・予防接種費用助成のクーポン券(対象者に送付済)をお持ちの方は、指定医療機関に連絡の上、①クーポン券②年齢・住所のわかる証明書③予防接種の場合は検査結果のわかる証明書を持参し検査・接種を受けましょう。
対象: 昭和37(1962)年4月

2日~54(1979)年4月1日生の男性
自己負担額: 無料
申込: 不要(対象者へはクーポン券を送付)、ただし転入・紛失された方で希望される方は電話または直接健康課へ
問: 健康課

健康講座 あなたの健診結果から考える「生活習慣のコト」



生活習慣病を中心とした健診結果の見方の講義。食生活や身体活動のアドバイスなど。

日時: ①12月23日(水) 午後2時~4時30分 ②令和3年1月23日(土) 2時~4時30分(開場: 各30分前)
場所: ①商工会議所②武蔵野プレイス
対象: ①40~74歳 ②40~59歳の国民健康保険加入者、各10名(申込順)
講師: 健康づくり事業団保健師など
費用: 無料
持ち物: 国民健康保険被保険者証(保険証)、特定健康診査・環境健康診査・人間ドックなどの結果表
そのほか: 個別相談あり(10分程度、5名[申込順])
申込: ①12月18日 ②3年1月20日までに電話または直接健康づくり事業団へ
問: 説明会について...健康づくり事業団 ☎ 51-2828、国保の資格について...保険年金課 ☎ 60-1834

健康づくり団体・サークルで活動中の皆さんへ

健康づくりの場を探している方々に、あなたの団体の紹介をしませんか。

対象: ①20歳以上で健康づくり活動(運動・スポーツ、栄養・食生活)を行っている団体 ②宗教・政治活動を伴わない非営利団体 ③新規会員を募集している団体 ④団体の所在または活動場所が市内 ⑤月1回以上で半年以上の継続活動実績
申込・問: 令和3年1月29日(必着)までに活動紹介票(健康づくり支援センターで配布、同事業団HPから印刷可)を郵送・ファクス・Eメールまたは直接健康づくり支援センター FAX51-0730、center@musashino-health.or.jp へ。

学んで実践! ウォーキング教室

陸上競技場を使って、ダイナミックに歩きます。

日時: 令和3年1月14日(木) 午前9時45分~10時30分
場所: 陸上競技場
対象: 20歳以上の市民で45分間屋外で歩くことが可能な方、15名(超えた場合抽選)
講師: 健康づくり人材バンク
費用: 無料
そのほか: メルマガ登録は dan@star7.jp へ空メールを送信
申込・問: 12月24日(消印有効)までにメルマガ応募フォームまたは往復ハガキ(申込要領参照し、年齢も明記)で健康づくり支援センターへ。

健康

健康診査の受診期間を延長します

特定健康診査・後期高齢者医療健康診査の受診期間を令和3年2月13日(土)まで延長します。まだ受診していない方はこの機会に受診してください。

場所: 市内指定医療機関
対象: 市国民健康保険に加入している方または10月31日までに加入手続きをした方かつ受診時に40~74歳の方、後期高齢者医療制度に加入している方または10月31日までに75歳に達する方
費用: 無料
持ち物: 受診票

桜堤児童館

未就学児は保護者同伴
申込: 特に記載のないものは当日、直接会場へ
問: 同館 ☎ 53-2206 (開館時間: 月~土曜午前9時30分~午後5時) / 2階育成室は終日、乳幼児と保護者のみ利用

卓球教室

日時: 12月2日(水) 午後3時~4時
対象: 小・中学生
講師: 佐藤照雄、徳田美栄子(スポーツ指導員)

ゆう・遊・グーの日

日時: 12月15日(火) 午前10時30分~11時30分
対象: 乳幼児と保護者、25組(先着順)
内容: クリスマス読み聞かせライブ

ローズカフェ@桜堤児童館

日時: 12月17日(木) 午前10時30分~11時15分
対象: 乳幼児と保護者、10組
内容: 親子で遊ぼうクリスマス
講師: 田中純子
申込: 前日午後4時30分までに電話または直接

ちびっこランドニャン3シー

日時: 12月18日(金) 午前10時30分~11時30分
対象: 2~4歳と保護者、20組
内容: リトミック
講師: 荻原めぐみ
申込: 前日午後4時30分までに電話または直接

コミセン 親子ひろば



12月
定員あり。事前予約制となります。
時間: 午前10時~11時30分(西部は午前10時30分~正午)。中止は前日(土・日曜、祝日の場合は、その前の平日)までにすくすくナビなどでお知らせ
対象: 0歳~未就学児と保護者
そのほか: 情報交換やおしゃべりをしながら自由に遊べるひろば、★印は出張おもちゃのぐるりん。1月の日程など詳細は市HP参照
申込・問: 子ども政策課 ☎ 60-1239

- 吉祥寺東▶21日(月)▶4組
本宿▶7日・21日(月)▶8組
吉祥寺南町▶4日・18日(金)▶8組
御殿山▶8日(火)▶9組
本町▶16日(水)▶5組
吉祥寺西▶22日(火)▶14組
吉祥寺北▶12日(土)・25日(金)▶8組
けやぎ▶3日(木)▶7組
中町集会所▶11日(金)★21日(月)▶8組
西久保▶7日(月)・22日(火)▶7組
緑町▶24日(木)▶6組
八幡町▶5日(土)・16日(水)▶6組
西部▶8日・22日(火)▶13組
市民会館▶13日(日)▶11組
スイングホール▶4日(金)▶13組
桜堤▶9日(水)▶8組

薬物乱用防止ポスター・標語 優秀作品の発表

都内の中学生に薬物乱用問題について関心を持ってもらうため、東京都では平成11年度からポスター・標語の募集を行っています。武蔵野市地区では市内6つの中学校からポスター部門で59点、標語部門で284点の応募があり、各部門で地区会長賞受賞作品を決定しました
問: 東京都薬物乱用防止推進武蔵野市地区協議会事務局(健康課) ☎ 51-0700



第二中1年 高橋翔さんの作品

標語の部
「絶対に」 やると後悔 未来無し
軽い気持ちで 命取り
第三中1年 保坂勇人さんの作品

12月の健康相談

Table with columns: 相談名, 日, 時, 場所, 問. Includes items like 健康なんでも相談, ベビーサロン, 健康相談(予約制), マタニティ安心コール(妊婦相談), ぐすりの相談.

保健センター 〒180-0001 吉祥寺北町 4-8-10
健康課(1階) ☎ 51-0700
健康課(マタニティ安心コール) ☎ 51-0703
健康づくり事業団(2階) ☎ 51-2828
健康づくり支援センター(1階) ☎ 51-0793



掲載のイベントなどは、中止・延期の可能性があります。情報は11月24日時点のものです。

12月申込の健診・検診

経過観察中・自覚症状のある方は医療機関で受診をしてください。市HP参照/対象、特定員、実施機関、内容、費用/健康課

Table with 3 columns: 種類, 受診日/対象者・内容など, 申込. Rows include 40歳からの女性のためのがん検診, 胃がんエックス線・肺がんセット検診, 肺がん検診, 肝炎ウイルス検診, 妊婦歯科健診.

イベント

青少年フロア クリスマス装飾 [White Christmas]



武蔵野プレイスの青少年フロアの簡単なクリスマス装飾を制作します。日時：12月3日(木)～25日(金) 場所：同館青少年フロア

「みんなどうしてる？SNSのコミュニケーション」実施



SNSでのコミュニケーションに関する青少年向けの啓発動画の配信や展示を実施します。日時：12月1日(火)～27日(日) 場所：動画配信…武蔵野プレイス動画チャンネル

官公署だより

都市計画の案の縦覧および意見書の提出について

都市計画区域の整備、開発及び保全の方針②都市再開発の方針に関する都市計画の縦覧および意見書の提出ができます。縦覧日時：①②12月2日(水)～16日(水) 場所：東京都都市整備局都市計画課

042-362-2334(〒183-0022 府中市宮西町1-26-1)へ。

今年調理師業務従事者届の該当年です

調理師免許取得者は12月31日現在の就業場所の届け出が必要です。日時：令和3年1月15日(金)まで 場所：指定の受理機関

しごとセンター多摩 女性しごと応援テラス多摩ランチ開設

カウンセリングやセミナーなどさまざまな支援メニューを用意。日時：月～金曜午前9時～午後5時(土・日曜、祝日、年末年始は休み) 場所：立川市曙町2-34-13

医療従事者の届け出

12月31日現在、医師・歯科医師・薬剤師は届出票を、保健師・助産師・看護師・准看護師・歯科衛生士・歯科技工士は業務従事者届を令和3年1月15日(金)までに都内保健所へ提出してください

休日の医療機関 12/1(火)～14(月)

初期救急(入院を要しない急病) 〇印=午前9時～午後5時 ◎印=午前9時～午後10時 風邪症状がある方は、必ず事前に連絡してから受診してください。

Table with 5 columns: 日, 医療機関名, 診療科目, 住所, ☎. Rows for Dec 6 and Dec 13.

Table with 4 columns: 医療機関名, 診療科目, 住所, ☎. Rows for 二次救急 (入院を要する救急) 平日夜間、休日24時間.

Table with 3 columns: 医療機関名, 住所, ☎. Rows for 二次救急・三次救急 (二次救急では対応できない救命・救急).

Table with 4 columns: 日, 医療機関名, 診療科目, ☎. Rows for 歯科診療.

調剤薬局 日曜午前9時～午後5時 当番薬局は市薬剤師会ホームページ https://www.musayaku.jp/ 参照

東京都医療機関案内「ひまわり」 東京消防庁救急相談センター 電話相談 #7119 または ☎ 042-521-2323

申込要領

記事に「申込要領参照」とある場合の記入事項 ①行事名(コース) ②住所 ③氏名(ふりがな) ④電話番号 ⑤そのほかの必要事項(記事に明示) ●特に記載のない場合、1行事(コース)につき本人1回(家族対象のものは1家族1回)の申し込みです ●往復ハガキの場合は返信用にも住所・氏名を記入

令和2年度上半期 財政状況のあらまし

一般会計の執行状況

令和2年度の一般会計予算は、当初676億6300万円でしたが、令和元年度からの繰越予算と令和2年度の補正予算により、予算現額は856億9502万円（前年度同期比24.7%増）となりました。歳入の収入済額は、517億1859万円（前年度同期比164億7864万円、46.8%の増）で、予算現額に対する収入率は60.4%です。このうち、市の主要な財源である市税収入は、251億1703万円（前年度同期比2億9796万円、1.2%の増）で、予算現額に対する収入率は61.1%です。歳出の支出済額は392億2479万円（前年度同期比160億5805万円、69.3%の増）で、予算現額に対する支出率は45.8%となっています。歳入、歳出（目的別）の執行状況内訳は、下図のとおりです。

歳入の状況

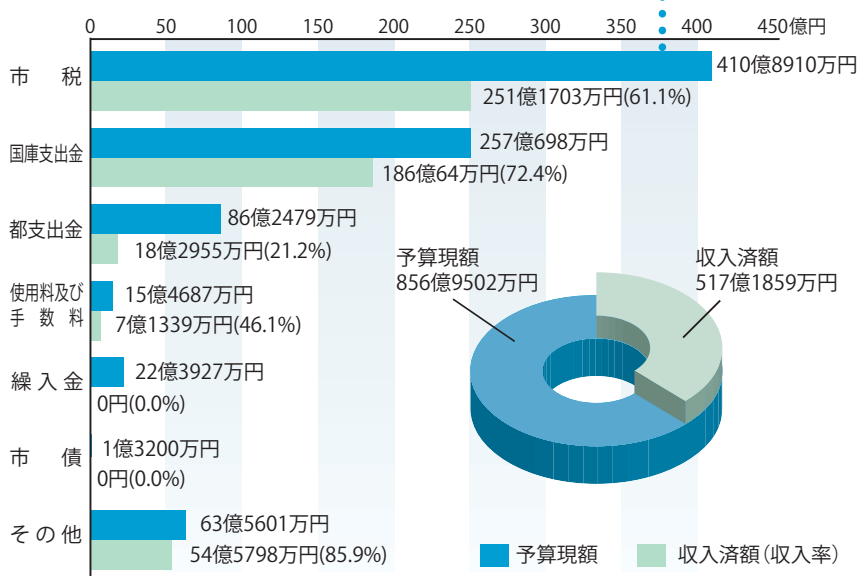

市税の市民1人当たりの負担額

区分	予算現額	収入済額 (収入率)	区分	予算現額	収入済額 (収入率)
市民税	13万8153円	7万9837円(57.8%)	市たばこ税	5559円	2186円(39.3%)
固定資産税	11万1536円	7万2576円(65.1%)	事業所税	4212円	3741円(88.8%)
都市計画税	1万8405円	1万1393円(61.9%)	軽自動車税	371円	348円(93.8%)

補正予算の状況

一般会計では、これまでに7回の補正を行いました。主な補正予算の内容は下記のとおりです。

主な補正内容	金額	主な補正内容	金額
特別定額給付金事業費	149億 666万円	子育て世帯臨時特別給付金給付事業費	1億2466万円
感染拡大防止 中小企業者等緊急支援金-インフラ中小企業者等支援金	11億7952万円	ひとり親等世帯臨時特別給付金事業	1億 733万円
情報教育指導 (GIGA スクール構想対応事業)	6億8764万円	市立小中学校における感染拡大防止事業	7028万円
住居確保給付金	2億9260万円	PCR検査関係	5203万円
中小企業者等テナント家賃支援金	2億4969万円	災害対策用器具機材備蓄品整備	4578万円
感染症指定及び救急医療機関支援補助金	1億7000万円	子ども・子育て応援券の拡充	4073万円
感染症予防対策医薬材料購入 (医療施設、子育て支援施設、市施設等)	1億4700万円	むさしのジャンボリー事業	△1938万円
テイクアウト・デリバリー支援事業補助金等事業者への支援	1億2864万円	東京 2020 オリンピック・パラリンピック競技大会等関連事業	△7544万円
		セカンドスクール	△1億1281万円

歳出の状況

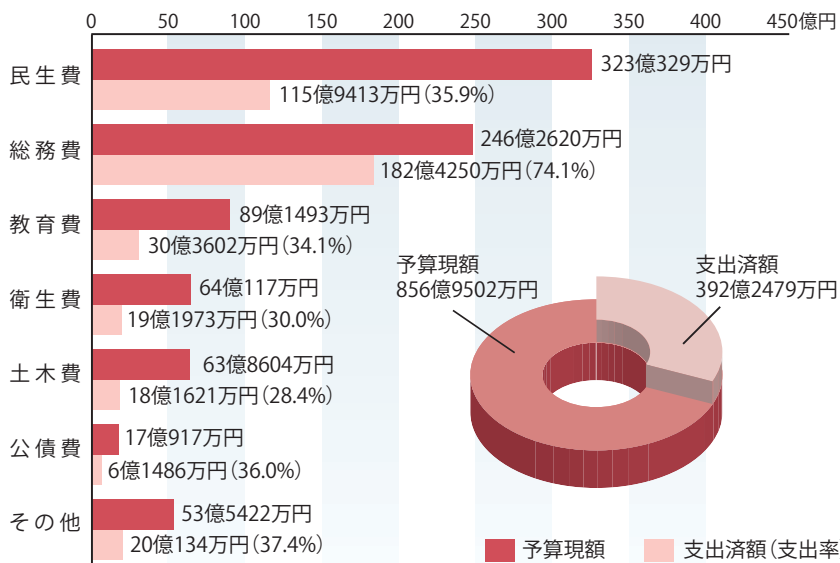

特別会計の執行状況

令和2年度の特別会計の執行状況は下図のとおりです。支出済額が収入済額を超えている会計について、不足分は一般会計の運用資金を充てています。

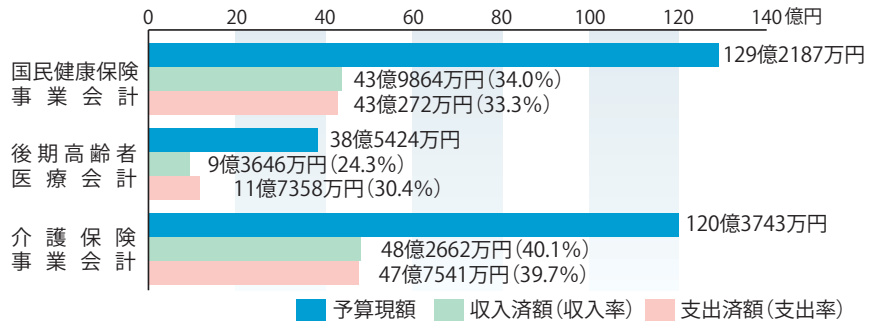

水道事業会計および下水道事業会計の執行状況

水道事業および下水道事業は、地方公営企業法により独立採算制が定められ、一般会計とは別に運営しています。

水道事業会計

※「0万円」とあるのは、1万円未満の金額があるものです。

収益的収入および支出			
区分	予算現額	執行額	執行率 (%)
水道事業収益	37億2955万円	16億1706万円	43.4
営業収益	36億4598万円	16億1247万円	44.2
営業外収益	8357万円	459万円	5.5
特別利益	0万円	0円	0.0
支出			
水道事業費	36億7551万円	13億1644万円	35.8
営業費用	35億6718万円	12億8476万円	36.0
営業外費用	1億 733万円	3168万円	29.5
特別損失	0万円	0円	0.0
予備費	100万円	0円	0.0

資本的収入および支出

区分	予算現額	執行額	執行率 (%)
資本的収入	3億2559万円	4289万円	13.2
企業債	1億9878万円	0円	0.0
固定資産売却代金	0万円	0円	0.0
負担金	1億2681万円	4289万円	33.8
支出			
資本的支出	18億8526万円	2億4903万円	13.2
建設改良費	15億6313万円	8956万円	5.7
企業債償還金	3億2113万円	1億5947万円	49.7
予備費	100万円	0円	0.0

下水道事業会計

区分	予算現額	執行額	執行率 (%)
下水道事業収益	30億9807万円	13億4105万円	43.3
営業収益	23億6377万円	13億3907万円	56.6
営業外収益	7億3430万円	198万円	0.3
特別利益	0万円	0円	0.0
支出			
下水道事業費	30億4804万円	6億 55万円	19.7
営業費用	27億8533万円	4億9713万円	17.8
営業外費用	2億 30万円	5774万円	28.8
特別損失	6041万円	4568万円	75.6
予備費	200万円	0円	0.0

資本的収入および支出

区分	予算現額	執行額	執行率 (%)
資本的収入	8億1710万円	2405万円	2.9
企業債	2億4470万円	0円	0.0
出資金	2405万円	2405万円	100.0
補助金	8041万円	0円	0.0
負担金等	4億6794万円	0円	0.0
固定資産売却代金	0万円	0円	0.0
支出			
資本的支出	12億1094万円	4億8379万円	40.0
建設改良費	8億7076万円	3億2686万円	37.5
企業債償還金	3億2118万円	1億5693万円	48.9
基金積立金	1800万円	0円	0.0
予備費	100万円	0円	0.0

借入金の状況

建設事業等の財源として資金を借り入れ、公債費として返済しています。借入予定及び返済の状況、借入残高は次のとおりです。

	借入残高 (年度当初)	上半期の返済元金	上半期借入額	上半期末現在高	令和2年度新規借入予定額
一般会計	132億3866万円	5億7216万円	0円	126億6650万円	1億3200万円
下水道事業会計	81億 666万円	1億5692万円	0円	79億4974万円	2億4470万円
土地開発公社	54億5723万円	0円	0円	54億5723万円	21億6170万円
合計	268億 256万円	7億2909万円	0円	260億7347万円	25億3840万円

※金額は各項目で四捨五入しているため、合計値が一致しない場合があります。

基金の状況

年度間の財源調整、公共施設や学校施設、公園整備などのために、目的別に基金を設置し、毎年積立を行っています。基金の状況は次のとおりです。

基金名 (目的)	基金残高
財政調整基金 (財源が不足した場合のための基金)	61億 480万円
公共施設整備基金 (公共施設の建設や大規模改修のための基金)	145億8226万円
学校施設整備基金 (学校の建設や大規模改修のための基金)	131億1459万円
吉祥寺まちづくり基金 (吉祥寺圏の整備に必要な資金のための基金)	46億9091万円
公園緑化基金 (公園用地の確保や緑化推進のための基金)	52億2467万円
介護給付費等準備基金 (介護保険給付費のための基金)	9億1786万円
下水道事業基金 (下水道事業のための基金)	8億3825万円
その他	13億5589万円
合計	468億2923万円

市有財産の状況

市の所有する財産は次のとおりです。

土地	60万9765㎡	株券	4150万円
建物	32万1840㎡	有価証券	出資証券 5万円

掲載のイベントなどは、中止・延期の可能性があります。情報は11月24日時点のものです。



図書館

- 中央図書館：吉祥寺北町4-8-3 ☎51-5145
 - 吉祥寺図書館：吉祥寺本町1-21-13 ☎20-1011
 - 武蔵野プレイス：境南町2-3-18 ☎30-1900
- <http://www.library.musashino.tokyo.jp/>
携帯電話版は末尾に m/ を

12月の休館

中央：2日（水・館内整理日）・4日・11日・18日・25日（金）。
吉祥寺・武蔵野プレイス：2日・9日・16日・23日（水）。3館とも、年末年始休館と図書館情報システム入替休館：12月29日（火）～令和3年1月11日（月・祝）▶問：中央図書館



ごみとリサイクル

- ごみ総合対策課：〒180-0012 緑町3-1-5 ☎60-1802
- クリーンセンター係：☎54-1221
- 粗大ごみ受付センター：☎60-1844

2カ月に1回、家庭から出る廃食用油、土を回収しています



土は1人100リットルまで。植物の根や石、砂などは回収不可。
▶日時：12月16日（水）午前11時～午後3時、荒天中止▶場所：市役所駐車場、吉祥寺南町・吉祥寺北・西部コミセン▶問：ごみ総合対策課

コミュニティセンター事業案内12月

▶申込：事前に電話または窓口へ（市報発行日1日・15日から受け付け〔休館日を除く〕。特に表記のないものは、会場は各コミセン、申込順、無料、当日直接会場へ※マスク着用、検温、手指や貸出用具の消毒、氏名・連絡先の記載、身体的距離の確保、小まめな換気の実施など、引き続き新型コロナウイルス感染拡大防止にご協力ください▶問：各コミセン

本宿	お知らせ	12月1日から午後8時まで開館▶利用条件の変更あり
吉南	1日(火)～15日(火)	ふるさと歴史館出張パネル展▶内容：武蔵野の地名
本町	6日(日)	まちをきれいに▶午前9時コミセン前集合▶内容：地域をきれいにする活動です
吉西	12日(土)	あそぼうよ「クリスマス会」▶日時：午後1時30分～3時30分▶対象：小学生、30名▶内容：「ピエロのおくりもの」(劇団マイムランド) サンタさんへの5つの質問を考えてきてね▶申込：5日～11日に窓口へ
けやき	15日(火)	ナイトウォーク兼パトロール▶日時：午後7時30分コミセン集合
	21日(月)	こもれび▶日時：午前10時～11時30分▶対象：妊婦、0歳～未就学児と親
八幡町	5日(土)	お花を植えよう▶日時：①午前10時～10時30分②11時～11時30分▶対象：親子、各回2組▶申込

コミュニティ 御殿山コミュニティ協議会

折り紙で四季を感じてみませんか

御殿山コミセンの自動ドアを入ると最初に目に飛び込んでくる物、それはエレベーター横に飾られている、四季を感じる折り紙の作品です。春は入学式や桜、夏はセミ取りや夏祭り、秋は秋桜やお月見、冬は雪だるまやクリスマスツリーなどとても好評です。写真を

撮っている方も沢山いらっしゃいます。

今は、まだまだ安心して外出できませんが、機会が

あったらぜひ足を運んでみてください。今年は新型コロナウイルス感染症という思いもかけない事態になり、地域の皆さんにはご不便をおかけします。来年は今年分まで事業を充実させていきたいと思っています。



文化事業団

(割引料金設定)
Ⓜ：アルテ友の会料金
Ⓜ：25歳以下料金 (枚数限定)



- ①吉祥寺ファミリーシアター特別編よみしばい「星の王子さま」▶日時：12月19日（土）午後2時▶場所：吉祥寺シアター▶費用：無料・要予約（申込順）▶演出：倉迫康史▶そのほか：詳細は吉祥寺シアター▶参照
- ②キン・シオタニ イラスト&トーク「むさしのさんぽライブ#3」▶日時：12月26日（土）午後2時▶場所：吉祥寺シアター▶費用：一般2500円、市民・Ⓜ2000円

- ③青年団「眠れない夜なんてない」▶日時：令和3年1月15日（金）～2月1日（月）▶場所：吉祥寺シアター▶費用：一般4000円、市民・Ⓜ3600円▶作・演出：平田オリザ▶出演：山内健司、松田弘子ほか
- ④宇野由樹子 バイオリン・リサイタル フレッシュ名曲キャンペーンコンサート▶日時：12月19日（土）午後2時開演▶場所：市民文化会館大ホール▶費用：一般1000円、Ⓜ900円

連絡先

電話をかける際はお間違いのないようご注意ください

吉祥寺東(吉祥寺東町1-12-6) ☎21-4141	中町集会所(中町1-28-5) ☎53-2251
本宿(吉祥寺東町3-25-2) ☎22-0763	西久保(西久保1-23-7) ☎54-8990
吉祥寺南町(吉祥寺南町3-13-1) ☎43-6372	緑町(緑町3-1-17) ☎53-6954
御殿山(御殿山1-5-11) ☎48-9309	八幡町(八幡町3-3-16) ☎54-0169
本町(吉祥寺本町1-22-2) ☎22-7002	中央公園北ホール(八幡町2-5-3) ☎56-0055
吉祥寺西(吉祥寺本町3-20-17) ☎55-3297	関前 令和3年5月(予定)まで休館
吉祥寺西分館(吉祥寺本町4-10-7) ☎55-3297	関前分館(関前3-16-6) ☎51-0206
吉祥寺北(吉祥寺北町1-22-10) ☎22-7006	西部(境5-6-20) ☎56-2888
けやき(吉祥寺北町5-6-19) ☎54-8719	境南 令和3年7月(予定)まで休館
中央(中町3-5-17) ☎53-3934	桜堤(桜堤3-3-11) ☎53-5311

市民伝言板

市民の市内での活動の情報交換や仲間づくりをお手伝いするためのコーナーです。講師の方などの敬称略。掲載内容の責任は主催者にあります。詳細は、各催しの図の方にお問い合わせください。

令和2年4月1日より申込書を変更しました。必ずご確認ください。新型コロナウイルス感染者の発生状況により、市の判断で急ぎ掲載を取りやめることがあります。あらかじめご了承ください。
▶対象：市民または市民サークルによる市内での活動・催し。同一人・サークルの掲載は6カ月に1回▶掲載基準：申込書別紙および市HPに掲載▶申込：所定の申込用紙（秘書広報課、各市政センターで配布、市HPから印刷可）を郵送・ファクスまたは直接秘書広報課☎60-1804、FAX55-9009へ。電子申請も可。
掲載申込締切：1/15号…12月9日、2/1号…12月25日

おいでください

市民が市内で主催する催しなど。特に表記のないものは無料

催しもの(団体名)	日時・場所	会費/申込・問
「みんなの学校」大空小学校の元校長木村先生と塚根先生のお話を聞き、これからを考えてみよう	12月20日(日)午後2時～4時 / Zoom講座(申し込み後にメールでパスワードを通知)	福本☎36-0377 gakkou_kodomo2525@yahoo.co.jp

仲間あつまれ

市民が市内で活動しているサークルなど 入は入会金。特に表記のないものは無料

団体名(活動内容)	活動時間・場所	会費/申込・問
英会話サニー シニアの英会話。楽しく日常英会話を学びましょう。初心者歓迎。	水曜午前10時45分～11時45分 / 公会堂ほか	☎500円 1000円/回(月3回) 守田☎55-8598
体内の「気」の流れをよくする気功を通して健康増進を目指す市民有志の営む「気功教室」	毎週火曜午後7時～8時30分 / 総合体育館内施設	3000円 大戸 ☎37-9394



- 公会堂：〒180-0003 吉祥寺南町1-6-22 ☎46-5121
吉祥寺美術館：〒180-0004 吉祥寺本町1-8-16F&Fビル7階 ☎22-0385
吉祥寺シアター：〒180-0004 吉祥寺本町1-33-22 ☎22-0911
かたらいの道 市民スペース：〒180-0006 中町1-11-16 武蔵野タワーズ1階 ☎50-0082
芸能劇場：〒180-0006 中町1-15-10 ☎55-3500
市民文化会館：〒180-0006 中町3-9-11 ☎54-8822
スイングホール：〒180-0022 境2-14-1 ☎54-1313
松露庵：〒180-0021 桜堤1-4-22 ☎36-8350

申込要領 記事に「申込要領参照」とある場合の記入事項 ①行事名(コース) ②住所 ③氏名(ふりがな) ④電話番号 ⑤そのほかの必要事項(記事に明示) ●特に記載のない場合、1行事(コース)につき本人1回(家族対象のものは1家族1回)の申し込みです ●往復ハガキの場合は返信用にも住所・氏名を記入