

# 武蔵野市保育概要

## 2017

子ども家庭部子ども育成課

# 目 次

1. 武蔵野市の概況	1
2. 総人口及び就学前児童数	2
3. 保育所、認定こども園及び地域型保育事業における定員の推移	2
4. 入所児童数の推移	2
5. 保育所及び認定こども園の状況	3
6. 地域型保育施設の状況	4
7. 障害児保育事業	5
8. 延長保育事業	5
9. 年度別入所状況	6
10. 保育所等運営事業費支出額に対する収入額	7
11. 武蔵野市保育施設MAP	8
12. 決算額による保育所等運営事業費	10
13. 国及び市の保育料徴収金の基準額表	12
14. 階層別延児童数一覧	14
15. 民間保育所等運営費助成	16
16. 認可外保育施設	19
17. 緊急一時保育事業	24
18. 一時保育事業	24
19. 年末保育事業	24
20. 認可外保育施設入所児童保育助成	25
21. 子育て支援事業	26
22. 各種研修	27
23. 武蔵野市保育施策の沿革	28

# 1. 2017年度（平成29年度）武蔵野市の概況

（平成29年4月1日現在）

- (1) 人口 144,606 人
- (2) 世帯数 75,768 世帯
- (3) 面積 10.98 km<sup>2</sup>
- (4) 人口密度 13,169 人/km<sup>2</sup>
- (5) 財政規模 63,548,000 千円 ※平成29年度一般会計当初予算

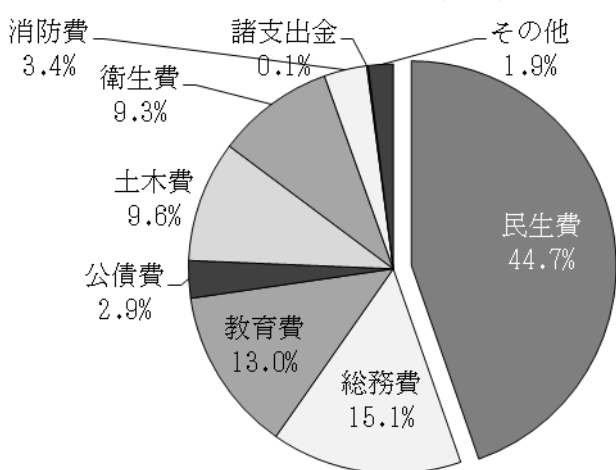

(単位：千円)

一般会計内訳	金額
民生費	28,380,645
総務費	9,569,283
教育費	8,246,962
公債費	1,877,084
土木費	6,086,629
衛生費	5,918,187
消防費	2,154,963
諸支出金	72,425
その他	1,241,822
合計	63,548,000

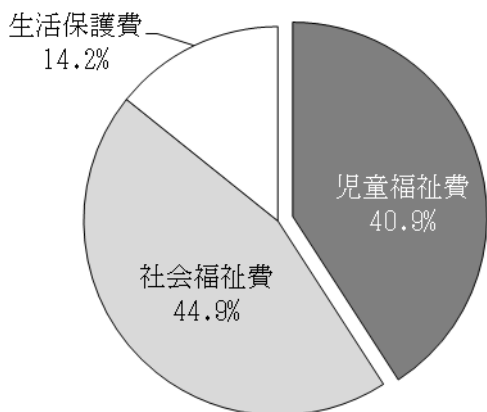

(単位：千円)

民生費内訳	金額
児童福祉費	11,595,835
社会福祉費	12,744,257
生活保護費	4,040,553
合計	28,380,645

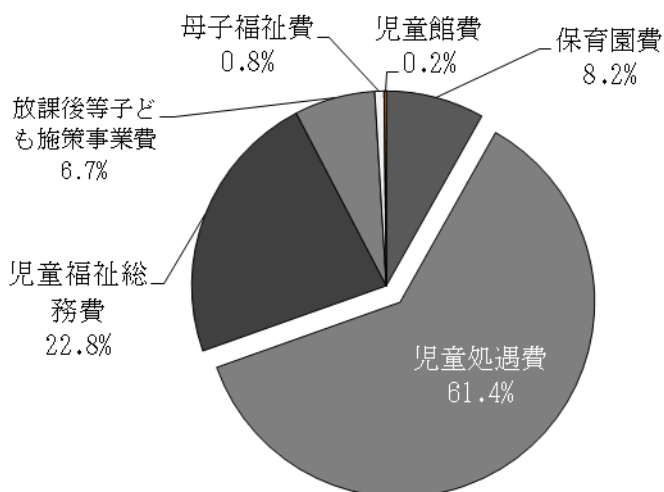

(単位：千円)

児童福祉費内訳	金額
保育園費	946,782
児童処遇費	7,120,950
児童福祉総務費	2,639,663
放課後等子ども施策事業費	778,744
母子福祉費	88,465
児童館費	21,231
合計	11,595,835

## 2. 総人口及び就学前児童数（各年の推移）

各年4月1日現在

区分／年		25	26	27	28	29	
総人口 (A)	人	139,535	141,584	142,899	143,630	144,606	
児童人口 (B)	人	6,540	6,907	7,118	7,201	7,314	
B/A (率)	%	4.69	4.87	4.98	5.01	5.05	
年齢別児童人口	0歳	人	1,175	1,261	1,289	1,255	1,257
	1歳	人	1,168	1,226	1,261	1,295	1,264
	2歳	人	1,113	1,151	1,190	1,224	1,280
	3歳	人	1,039	1,139	1,145	1,164	1,221
	4歳	人	1,028	1,077	1,137	1,140	1,171
	5歳	人	1,017	1,053	1,096	1,123	1,121

※住民基本台帳法の改正により、平成25年度から外国人住民を含む。

## 3. 保育所、認定こども園及び地域型保育事業における定員の推移

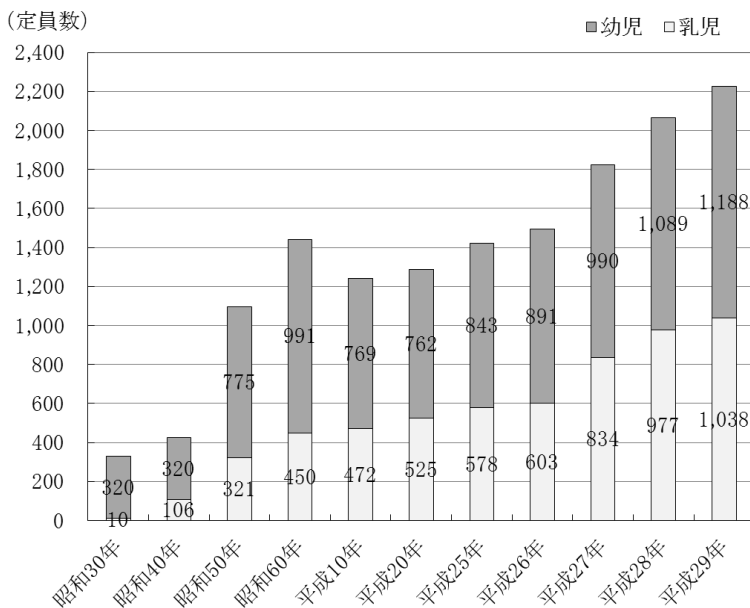

年度	乳児 (0~2歳児)	幼児 (3~5歳児)	合計
昭和30年	10	320	330
昭和40年	106	320	426
昭和50年	321	775	1,096
昭和60年	450	991	1,441
平成10年	472	769	1,241
平成20年	525	762	1,287
平成25年	578	843	1,421
平成26年	603	891	1,494
平成27年	834	990	1,824
平成28年	977	1,089	2,066
平成29年	1,038	1,188	2,226

※平成27年度以降は地域型保育事業の乳児を含む。

## 4. 入所児童数の推移

年度	24		25		26		27		28		
区分	乳児	幼児	乳児	幼児	乳児	幼児	乳児	幼児	乳児	幼児	
管内	市立	3,063	5,000	2,024	3,019	1,987	3,034	2,173	2,982	2,186	3,051
	民間	3,748	4,978	5,182	7,296	5,314	7,575	7,771	8,845	9,657	9,856
管外	102	169	139	164	77	290	152	205	152	224	
合計	6,913	10,147	7,345	10,479	7,378	10,899	10,096	12,032	11,995	13,131	
	17,060		17,824		18,277		22,128		25,126		

※ 管外委託児を含み、管外受託児は含まない。  
 ※ 平成27年度以降は地域型保育事業の乳児を含む。  
 ※ 認定こども園の1号認定児は除く。

## 5. 保育所及び認定こども園の状況

平成29年4月1日時点

区分	施設名	住所	電話	開園年月日	定員				敷地面積 ㎡	建 物		土地所有分	備 考
					開園時		現 在			構 造	面積 ㎡		
					乳児	幼児	乳児	幼児					
市立	南	吉祥寺南町 3-6-15	48-1501	昭和31年7月1日	10	50	36	60	1419.08	鉄筋コンクリート2階建	830.55	市	
	境	境 4-11-3	53-1783	昭和44年4月1日	23	77	42	60	1578.64	鉄筋コンクリート2階建	1044.61	市	平成9年4月1日現地に移転
	境南	境南町 5-1-1	32-2443	昭和48年4月1日	122		42	60	1518.70	鉄筋コンクリート2階建	809.10	市	平成4年園庭拡張
	吉祥寺	吉祥寺北町 5-11-51	51-5206	昭和23年4月1日	0	80	42	60	1615.58	鉄筋コンクリート2階建	791.29	東京都	昭和35年安養寺から移転 昭和60年4月東京都から移管
民間	武蔵野赤十字	中町 3-25-7	52-3298	昭和26年9月13日	0	80	72	106	1797.44	鉄筋コンクリート2階建	1264.04	市	平成13年度増改築, 平成14年4月日本赤十字社東京都支部へ園舎移管
	西久保	西久保 2-18-6	51-5307	昭和28年5月11日	0	70	47	63	980.31	鉄筋コンクリート2階建	896.47	法人	平成16年4月1日現地に移転
	精華第一	中町 2-31-8	54-3854	昭和47年9月1日	14	20	30	42	326.53	鉄筋コンクリート3階建	493.18	法人	平成29年4月1日現地に移転
	ふじの実	緑町 3-4-3	55-2525	昭和53年4月1日	34	66	40	63	1364.03	鉄筋コンクリート2階建	704.15	民間借地	
	ありんこ	西久保 1-11-10	54-1356	平成16年4月1日	22	0	30	36	484.30	鉄骨造2階建	444.19	民間借地	平成24年9月、武蔵野緑会に運営主体変更
	精華第二	西久保 2-15-3	38-7352	平成21年12月1日	27	69	27	69	728.57	鉄筋コンクリート2階、 地下1階建	1116	市	
	千川	八幡町 1-4-13	51-8478	昭和30年4月1日	10	50	36	60	1487.61	鉄筋コンクリート2階建	830.15	市	昭和50年6月現地に移転, 平成23年4月武蔵野市子ども協会へ移管
	北町	吉祥寺北町 1-23-17	21-6681	昭和51年4月1日	34	86	56	72	2062.75	鉄筋コンクリート2階建	1448.20	市	平成23年4月武蔵野市子ども協会へ移管、平成25年4月増改築
	桜堤	桜堤 2-1-27	52-4671	昭和37年8月15日	70		36	60	1926.55	鉄筋コンクリート2階建	862.22	民間借地	昭和58年3月現地に移転, 平成25年4月武蔵野市子ども協会へ移管
	東	吉祥寺東町 3-28-3	21-2495	昭和46年6月1日	20	80	20	55	1224.48	鉄筋コンクリート2階建	570.43	市	平成25年4月武蔵野市子ども協会へ移管
	境南第2	境南町 2-20-17	32-8167	昭和53年4月1日	28	72	28	55	1242	鉄筋コンクリート2階建	732.47	市	平成25年4月武蔵野市子ども協会へ移管
	境こども園	境 4-11-6	53-2312	平成25年12月1日	25	36	25	36	2214.03	鉄筋コンクリート2階建	1627.09	市	定員は長時間保育児童のみ掲載
	まちの保育園吉祥寺	吉祥寺本町 3-27-13	38-8260	平成26年10月1日	30	30	30	30	374.06	鉄骨造2階建	382.53	民間借地	
	ニチイキッズ武蔵野やはた	八幡町 1-2-25	60-2015	平成27年4月1日	35	45	35	45	999.30	鉄骨造2階建 1階部分	434.51	民間借地	
	武蔵境コスモ	境 1-20-5	55-8686	平成28年4月1日	36	63	36	63	540.94	鉄骨造2階建	424.94	法人	
	グローバルキッズ武蔵境園	境南町 4-2-19	51-2242	平成28年4月1日	26	36	26	36	997.05	鉄骨造平屋建	398.24	民間借地	平成26年4月東京都認証保育所として開設、平成28年4月認可保育所に移行
	キッズガーデン武蔵野関前*	関前 3-4-11(第一園舎)	38-6825	平成29年4月1日	39	57	39	57	1090.08	鉄筋コンクリート5階建 1階部分	209.52	民間借地	平成26年6月東京都認証保育所として開設、平成29年4月認可保育所に移行
関前 3-4-15(第二園舎)		38-6867	293.82						鉄筋コンクリート3階建	378.64	民間借地		

※キッズガーデン武蔵野関前は園舎が二つに分かれているため、記載する上部が「第一園舎」、下部が「第二園舎」の情報とする。

## 6. 地域型保育施設の状況

平成29年4月1日時点

区分	施設名	住所	電話	開園年月日	定員	延床面積 m <sup>2</sup>	建 物	土地所有分	備 考
							構 造		
家庭的保育	ままんち	境南町 5-5-5	30-1359	平成11年4月1日	4	14.51	木造2階建	自己所有	個人:番場かよ子
	あけママ保育室	境 5-7-2-104	080-5441-8000	平成14年11月1日	5	34.60	鉄筋コンクリート5階建 1階部分	自己所有	個人:立澤朱美
	鈴木ママの家	八幡町 3-5-9-105	37-5772	平成15年6月1日	5	32.67	鉄筋コンクリート13階建 1階部分	自己所有	個人:鈴木かすみ
	橋本ママの家	吉祥寺南町 1-32-5	46-8725	平成18年4月1日	3	18.51	木造2階建 1階部分	自己所有	個人:橋本由紀子
	い〜ママん家	中町 2-6-2-101	53-7909	平成20年6月1日	3	15.50	鉄筋コンクリート4階建 1階部分	自己所有	個人:小泉佳子
	福田ママの家	吉祥寺本町 3-18-10	22-7323	平成24年11月1日	5	41.90	木造2階建	自己所有	個人:福田睦子
	はぐ	西久保 3-9-12-102	90-1935	平成26年4月1日	4	18.86	鉄骨造3階建て 1階部分	民間借地	個人:佐藤喜世子
	e-room	関前 4-1-12-205	080-4117-4918	平成28年8月1日	3	20.00	鉄筋コンクリート4階建 2階部分	民間借地	個人:頼永恵美
小規模保育	とことこ保育室 にことこ	関前 3-41-14-105	27-7195	平成22年2月1日	6	19.86	鉄筋コンクリート4階建 1階部分	民間借地	小規模A型
	ひまわり保育室 みどり	緑町 2-3-B8-104	27-7019	平成23年5月1日	10	69.10	鉄筋コンクリート12階建 1階部分	民間借地	小規模B型
	ひまわり保育室 さくら	桜堤 1-2-14号棟 103	27-7164	平成23年5月1日	10	58.80	鉄筋コンクリート7階建 1階部分	民間借地	小規模B型
	どんぐり保育室	桜堤 1-2-19号棟 101	52-9622	平成24年4月1日	10	47.22	鉄筋コンクリート5階建 1階部分	民間借地	小規模B型
	とことこ保育室 みいとこ	関前 3-41-14-101	53-4539	平成26年3月1日	8	20.15	鉄骨造2階建 1階部分	民間借地	小規模A型
	吉祥寺南町 すみれ保育園	吉祥寺南町 3-6-2	26-6329	平成26年4月1日	15	76.18	鉄筋コンクリート5階建 1階部分	民間借地	小規模A型
	ひまわり保育室 まあーる	桜堤 2-1-2-29	56-8687	平成25年7月1日	12	130.00	鉄筋コンクリート2階建 2階部分	民間借地	小規模B型
	みらいえ保育園吉祥寺	吉祥寺本町 2-4-14	27-6726	平成26年11月1日	19	82.37	鉄筋コンクリート9階建 1階部分	民間借地	小規模A型
	エムズナーサリー ひだまりルーム武蔵境	境南町 3-14-6	34-8600	平成26年12月1日	19	約 105	鉄骨造3階建 1階部分	民間借地	小規模A型
	カルガモ保育室	境 5-18-10	52-6555	平成27年4月1日	15	78.40	鉄筋コンクリート3階建 1階部分	自己所有	小規模A型
	すくすく泉いずみのおうち	吉祥寺本町 3-27-17	77-0213	平成26年8月1日	10	72.51	木造平屋建	市有地	小規模B型
	みらいえ保育園吉祥寺南	吉祥寺南町 2-17-2	27-6726	平成28年4月1日	19	120.94	鉄骨造5階建 1階部分	民間借地	小規模A型
	ひかり保育園武蔵境	境 2-8-3	38-7401	平成28年4月1日	19	118.65	鉄筋コンクリート3階建 2階部分	民間借地	小規模A型
	マミーぽぷら保育園	中町 1-32-1	38-8377	平成28年4月1日	19	103.51	鉄筋コンクリート3階建 1階部分	民間借地	小規模A型
	チャイルドホーム武蔵境	境南町 5-6-23-101	26-4722	平成28年4月1日	19	90.65	鉄筋コンクリート3階建 1階部分	民間借地	小規模B型
カルガモ第2保育室	桜堤 1-2-15号棟 103	56-8766	平成29年4月1日	10	55.00	鉄筋コンクリート5階建 1階部分	民間借地	小規模A型	
ベリールーム	関前 1-2-20	38-5260	平成29年4月1日	10	48.30	鉄筋コンクリート3階建 1階部分	民間借地	事業所内保育	

※開園年月日が平成27年4月1日以前のは、グループ保育室・家庭福祉員としての開設日

## 7. 障害児保育事業 (昭和56年4月1日開始)

平成16年度より全市立保育所で実施

平成22年度より1歳以上が対象

平成24年度より0歳児を試行

(年間実入所人数、単位：人)

市立保育所	年度 年齢	24	25	26	27	28
	0歳児	1	-	-	-	-
1歳児	-	1	-	-	1	
2歳児	3	1	1	-	-	
3歳児	1	3	2	2	-	
4歳児	2	2	2	2	4	
5歳児	4	2	2	2	2	
合計	11	9	7	6	7	

(年間実入所人数、単位：人)

民間保育所等	年度 年齢	24	25	26	27	28
	0歳児	-	-	-	-	-
1歳児	1	2	1	3	-	
2歳児	1	3	2	1	4	
3歳児	1	1	6	5	4	
4歳児	3	2	1	5	6	
5歳児	3	5	4	1	6	
合計	9	13	14	15	20	

※境こども園は「民間保育所等」に含める。

## 8. 延長保育事業 (平成8年4月1日開始)

市立保育所の開所時間は午後7時15分まで、延長保育料は月額2,500円

平成10年度から、民間保育所の延長保育事業は自主事業

平成14年度から、市立・民間保育所全園で実施

平成21年12月開園時から、精華第二保育園 実施

平成25年12月開園時から、境こども園 実施

平成26年10月開園時から、まちの保育園 吉祥寺 実施

平成27年4月開園時から、ニチイキッズ武蔵野やはた保育園 実施

平成28年4月開園時から、武蔵境コスモ保育園、グローバルキッズ武蔵境園 実施

<延べ利用児童数>

施設名	24	25	26	27	28
南保育園	285	320	350	321	253
境保育園	321	315	316	302	244
境南保育園	312	272	273	223	312
吉祥寺保育園	314	255	194	151	204
武蔵野赤十字保育園	799	744	744	672	744
西久保保育園	681	780	792	840	828
精華第一保育園	123	72	72	72	72
ふじの実保育園	231	300	372	372	312
ありんこ保育園	115	156	252	348	192
精華第二保育園	576	456	600	600	600
千川保育園	267	156	240	276	300

北町保育園	369	372	444	384	372
桜堤保育園	247	228	204	240	216
東保育園	127	276	240	216	180
境南第2保育園	198	204	204	216	240
まちの保育園吉祥寺			126	120	216
境こども園		72	132	156	156
ニチイキッズ武蔵野やはた保育園				240	456
武蔵境コスモ保育園					240
グローバルキッズ武蔵境園					72
合計	4,965	4,978	5,567	5,749	6,209

## 9. 年度別入所状況

年度	申込件数	入所児童数	待機児童数	入所率
25	1,803	1,449	181	80.4%
26	2,043	1,563	208	76.5%
27	2,259	1,849	127	81.9%
28	2,485	2,107	122	84.8%
29	2,641	2,248	120	85.1%

※管外委託分を含む。

※申込件数・待機児童数に管外受託申込分は含まない。

※申込件数は各年度の4月1日入所の選考対象となる申込件数及び前年度からの継続申請分を含む。

※入所児童数は、各年度4月1日保育所入所の児童数。

※入所児童数は、平成27年度より、保育所、認定こども園及び地域型保育施設を含む。

※待機児童数については、平成14年1月31日付厚生労働省雇用均等・児童家庭局保育課長通知「雇保発第0131001号」に示された新定義による数値。（例：「地方公共団体における単独保育施策（認証保育所等）で保育されている児童は待機児童数に含めない。」）

※入所率とは、保育所（平成27年度より認定こども園及び地域型保育事業を含む。）入所児童数を申込件数で除した値を百分率で表したものの。

### ◎待機児童数

	0歳児	1歳児	2歳児	3歳児	4歳児	5歳児	合計
25年度	30	80	34	30	5	2	181
26年度	78	80	37	10	2	1	208
27年度	48	60	17	2	0	0	127
28年度	27	75	15	4	1	0	122
29年度	46	43	29	2	0	0	120

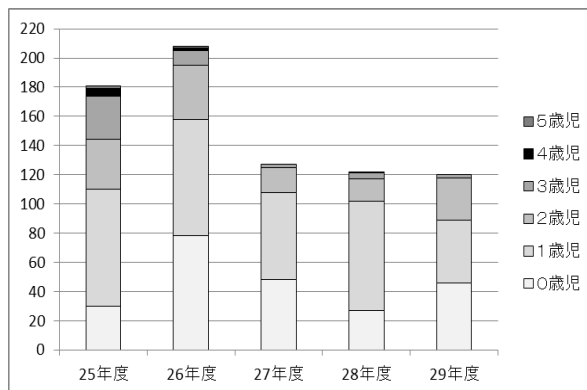

### ◎ 定員の弾力化

施設名	平成28年度 入園児童延月数						
	0歳児	1歳児	2歳児	3歳児	4歳児	5歳児	合計
千川	-	12	24	24	36	24	120
南	12	12	3	48	35	-	110
桜堤	12	-	24	48	48	48	180
境	-	11	12	48	13	24	108
東	-	24	24	59	6	-	113
境南	-	12	21	43	24	24	124
北町	-	-	-	-	-	-	-
境南第2	12	12	12	42	-	14	92



吉祥寺	—	12	12	39	13	—	76
武蔵野赤十字	—	—	—	—	—	—	—
西久保	—	—	—	24	12	12	48
精華第一	—	12	—	—	—	—	12
ふじの実	—	—	22	—	—	—	22
ありんこ	—	—	—	—	—	—	—
精華第二	12	—	—	—	24	—	36
まちの保育園吉祥寺	—	—	—	24	24	12	60
ニチキッズ武蔵野やはた	—	—	—	—	—	—	—
武蔵境コスモ保育園	36	36	32	24	—	—	128
グローバルキッズ武蔵境園	—	—	—	—	—	—	—
境こども園	—	24	—	60	—	—	84
合 計	84	167	186	483	235	158	1,313

※地域型保育事業では弾力化を行っていない。

## 10. 保育所等運営事業費支出額に対する収入額（国及び都支出金・保育料・その他）

年度／区分	保育所等運営事業費 支出額	収 入 額		市 負 担 額	
		金 額	割 合	金 額	割 合
55	1,255,943,014	405,686,007	32.3%	850,257,007	67.7%
60	1,708,241,608	640,696,088	37.5%	1,067,545,520	62.5%
平成元	2,009,347,704	796,150,738	39.6%	1,213,196,966	60.4%
5	2,497,770,968	815,689,805	32.7%	1,682,081,163	67.3%
10	2,790,160,360	971,006,091	34.8%	1,819,154,269	65.2%
15	2,823,157,169	962,755,035	34.1%	1,860,402,134	65.9%
20	2,944,350,435	854,632,187	29.0%	2,089,718,248	71.0%
21	2,749,601,359	840,085,318	30.6%	1,909,516,041	69.4%
22	3,015,379,491	866,721,428	28.7%	2,148,658,063	71.3%
23	2,937,045,550	932,154,233	31.7%	2,004,891,317	68.3%
24	3,235,535,349	947,939,548	29.3%	2,287,595,801	70.7%
25	3,247,372,988	1,100,868,585	33.9%	2,146,504,403	66.1%
26	3,723,266,261	1,237,776,521	33.2%	2,485,489,740	66.8%
27	3,994,460,405	1,705,712,725	42.7%	2,288,747,680	57.3%
28	4,618,242,828	2,057,142,312	44.5%	2,561,100,516	55.5%

### ◎児童1人当たり市負担額の推移

年度	S55	S60	H1	H5	H10	H15	H20	H21	H22	H23	H24	H25	H26	H27	H28
月額	56,839	66,960	78,973	118,850	127,669	128,801	135,617	119,854	129,719	118,290	134,091	120,428	130,561	106,384	99,549

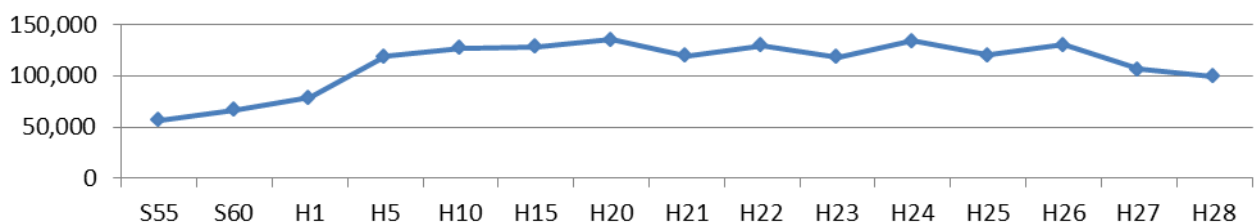

※平成15年度より、国及び都支出金は決算額。  
 ※平成15年度より管外委託児を含めた児童数及び決算額での積算。  
 ※平成16年度より市立保育所運営費は一般財源化。  
 ※平成27年度より、制度変更のため金額の算出要件を見直した。

# 11.武蔵野市保育施設MAP

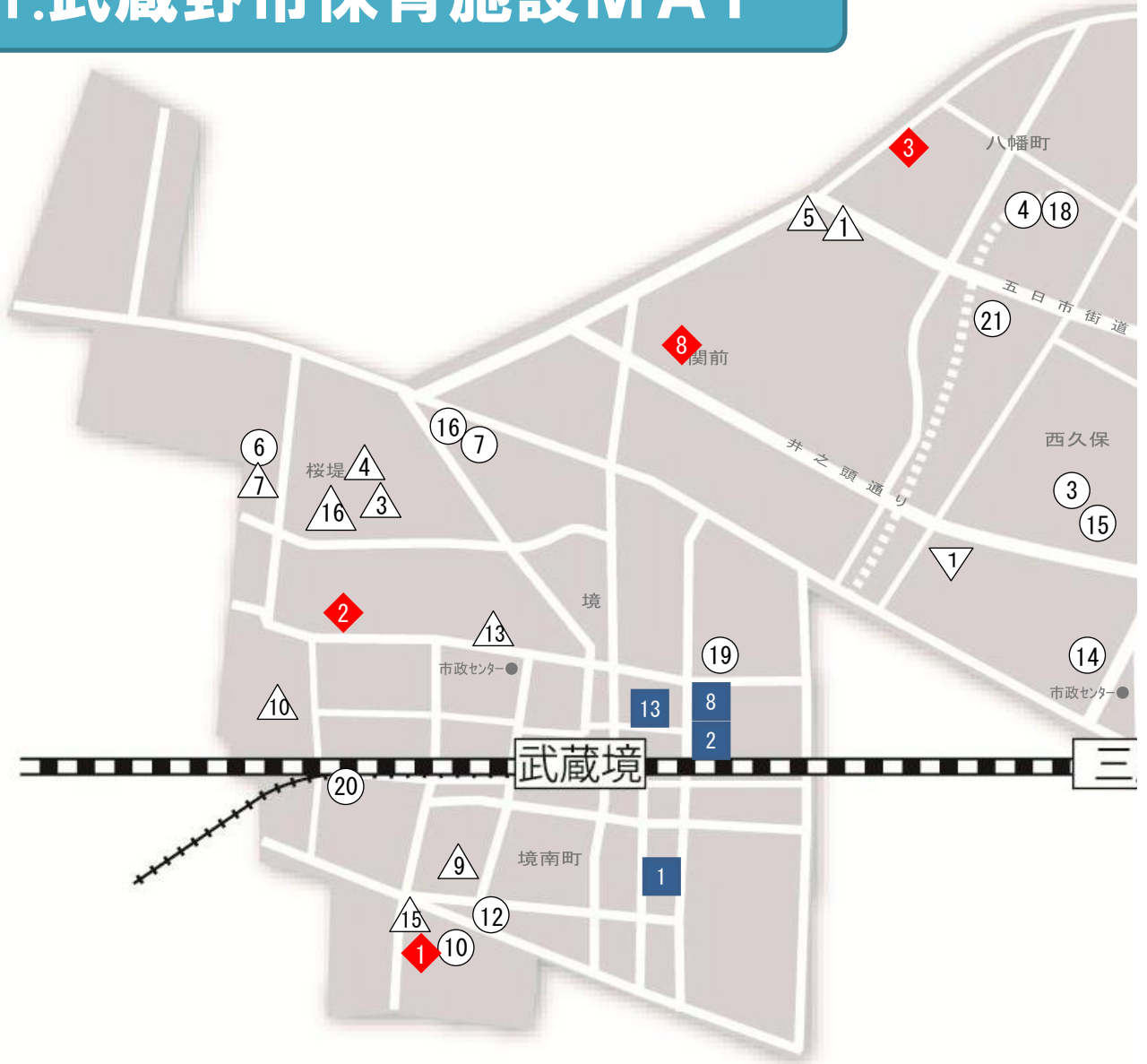

《保育所等》		《家庭的保育者》
① 吉祥寺保育園	⑫ 境南第2保育園	◆① 番場 かよ子
② 武蔵野赤十字保育園	⑬ ふじの実保育園	◆② 立澤 朱美
③ 西久保保育園	⑭ ありんこ保育園	◆③ 鈴木 かすみ
④ 千川保育園	⑮ 精華第二保育園	◆④ 橋本 由紀子
⑤ 南保育園	⑯ 境こども園	◆⑤ 小泉 佳子
⑥ 桜堤保育園	⑰ まちの保育園 吉祥寺	◆⑥ 福田 睦子
⑦ 境保育園	⑱ ニチイキッズ武蔵野やはた保育園	◆⑦ 佐藤 喜世子
⑧ 東保育園	⑲ 武蔵境コスモ保育園	◆⑧ 頼永 恵美
⑨ 精華第一保育園	⑳ グローバルキッズ武蔵境園	
⑩ 境南保育園	㉑ キッズガーデン武蔵野関前	
⑪ 北町保育園		

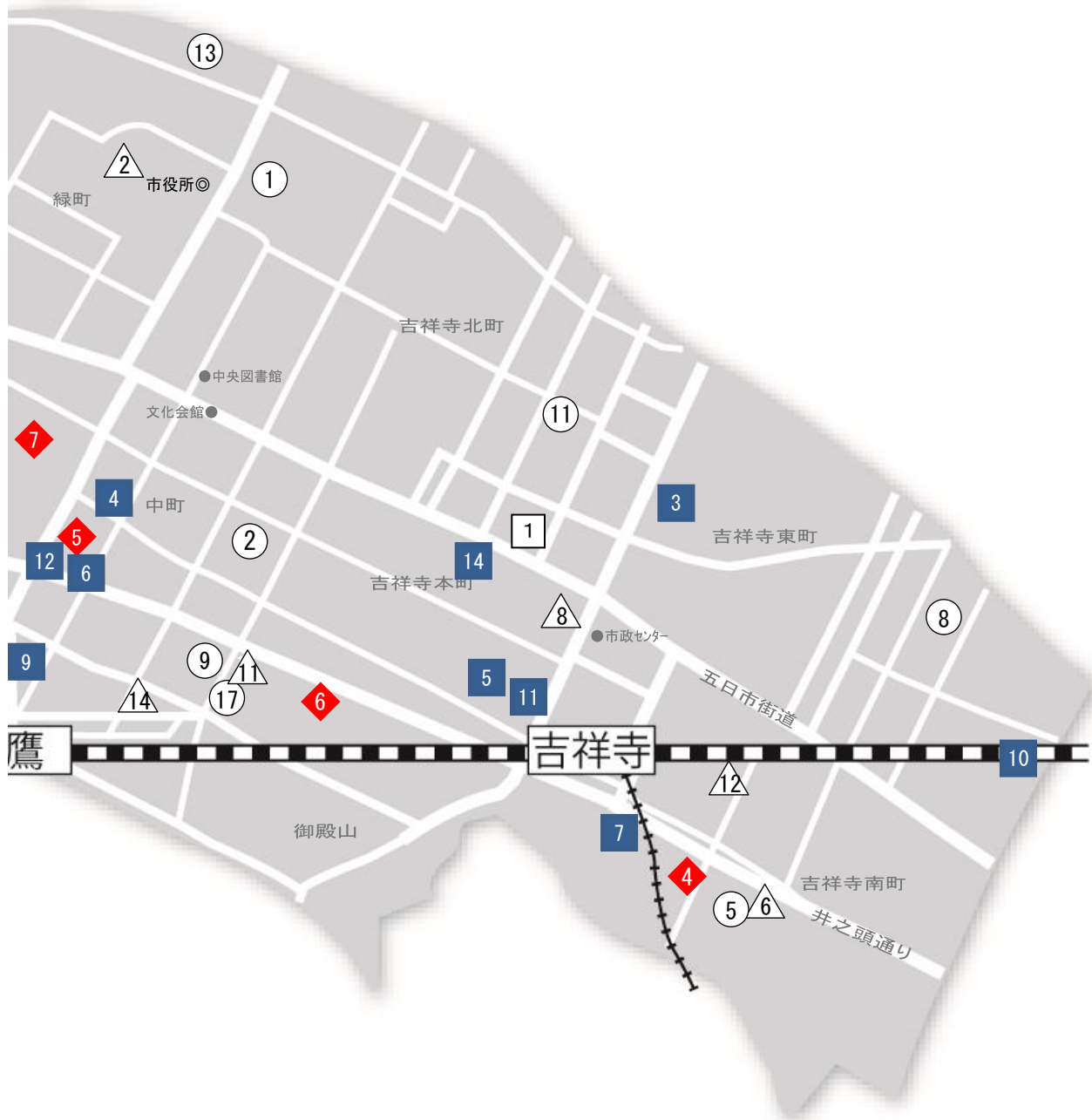

《小規模保育施設・事業所内保育施設》		《認証保育所・グループ保育室》	
△1	とことこ保育室 にことこ	1	武蔵野プチ・クレイシュ
△2	ひまわり保育室 みどり	2	風の子保育園
△3	ひまわり保育室 さくら	3	すみれ保育室
△4	どんぐり保育室	4	ホピンスナナリスクール武蔵野
△5	とことこ保育室 みいところ	5	かっぱの家保育所
△6	吉祥寺南町すみれ保育園	6	マミーナ武蔵野
△7	ひまわり保育室 まあーる	7	ホピンスナナリスクール吉祥寺
△8	みらいえ保育園吉祥寺	8	武蔵野すみれ保育園
△9	エムナナリひだまりルーム武蔵境	9	ホピンスナナリスクール武蔵野タワーズ
△10	カルガモ保育室	10	グローバルキッズコニア吉祥寺園
△11	すくすく泉 いずみのおうち	11	日生吉祥寺保育園ひびき
△12	みらいえ保育園吉祥寺南	12	中町すみれ保育園
△13	ひかり保育園武蔵境	13	ホピンスナナリスクール武蔵境
△14	マミーぽぷら保育園	14	ピノ材幼児舎吉祥寺園
△15	チャイルドホーム武蔵境	1	マミー吉祥寺北保育園 (グループ保育室)
△16	カルガモ第2保育室		
▽1	ベリールーム(事業所内保育)		

## 12. 決算額による保育所等運営事業費

### (1) 平成 27 年度決算

保育所等運営事業費支出総額  
3,994,460,405 円

単位：円

保育施設運営費公定価格分 1,701,865,000		国都補助事業支出総額 991,210,746			市単独事業支出総額 1,301,384,659		
国徴収基準額 698,495,570		法定負担分 1,003,369,430			市単独事業支出総額 1,301,384,659		
民間園保育料 339,915,600		保育料市持出分 358,579,970			公立園保育料 119,368,300		
国 493,819,263		都 249,589,812	市 259,960,355	国都補助金 470,826,540		市持出分 514,950,406	市持出分 1,155,256,949

一時保育・延長保育料  
5,433,800

その他の収入  
26,759,410

### <平成 27 年度決算における児童 1 人当たりの保育所等運営事業費内訳>

内 訳	月額 (児童 1 人当たり) 円	割合	
市負担額	2,288,747,680	106,384	57.30%
国都補助金等	470,826,540	21,884	11.79%
保 育 料	459,283,900	21,348	11.50%
国庫負担金	493,819,263	22,953	12.36%
都 負 担 金	249,589,812	11,601	6.25%
雑 収 入	32,193,210	1,496	0.81%
合 計	3,994,460,405	185,667	100.00%

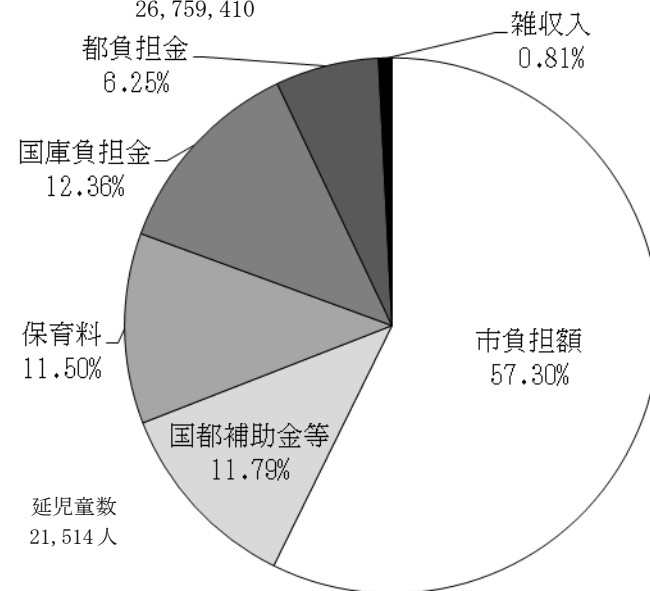

- ※ 保育所等運営事業費支出総額とは、3-2-2(保育所等運営委託事業)及び3-2-4(市立保育園運営事業)の合算 4,255,333,901 円から施設整備費として支出した 260,873,496 円を除いた金額。
- ※ 保育所のほか、認定こども園(1号認定児含む)、地域型保育事業に要した経費を含む(認可外保育施設は対象外)。
- ※ 国・都補助事業は、国及び都から補助を受けて支出した事業の合算(子育て推進交付金を含む)。
- ※ 公立園の管外受託児分の運営費収入は、その他の収入に含む。
- ※ 雑収入は、延長保育料、一時保育料、その他の収入を合算。
- ※ 延児童数は、保育所、認定こども園(1号認定児含む)、地域型保育事業及び管外委託児を含む。
- ※ 子ども・子育て支援新制度移行後の年度比較のため、認定こども園、地域型保育事業を含めるなど、金額の算出要件を大幅に見直した。

(2) 平成 28 年度決算

保育所等運営事業費支出総額  
4,618,242,828 円

単位：円

保育施設運営費公定価格分 2,167,180,376		国都補助事業支出総額 1,069,498,146			市単独事業支出総額 1,381,564,306		
国徴収基準額 836,601,332		法定負担分 1,330,579,044			市単独事業支出総額 1,381,564,306		
					公立園保育料 119,545,350		
民間園保育料 378,321,400	保育料市持出分 458,279,932	国 662,554,187	都 335,439,148	市 332,585,709	国都補助金 537,417,837	市持出分 526,753,809	市持出分 1,243,481,066
					一時保育・延長保育料 5,326,500		その他の収入 18,537,890

11

<平成 28 年度決算における児童 1 人当たりの保育所等運営事業費内訳>

内 訳	月額 (児童1人当たり) 円	割合
市負担額	2,561,100,516	99.54%
国都補助金等	537,417,837	20.89%
保 育 料	497,866,750	19.35%
国庫負担金	662,554,187	25.75%
都 負 担 金	335,439,148	13.03%
雑 収 入	23,864,390	0.92%
合 計	4,618,242,828	179.50%

※ 保育所等運営事業費支出総額とは、3-2-2(保育所等運営委託事業)及び3-2-4(市立保育園運営事業)の合算  
4,982,080,744 円から施設整備費として支出した 363,837,916 円を除いた金額。

※ 保育所のほか、認定こども園(1号認定児含む)、地域型保育事業に要した経費を含む(認可外保育施設は対象外)。

※ 国・都補助事業は、国及び都から補助を受けて支出した事業の合算(子育て推進交付金を含む)。

※ 公立園の管外受託児分の運営費収入は、その他の収入に含む。

※ 雑収入は、延長保育料、一時保育料、その他の収入を合算。

※ 延児童数は、保育所、認定こども園(1号認定児含む)、地域型保育事業及び管外委託児を含む。

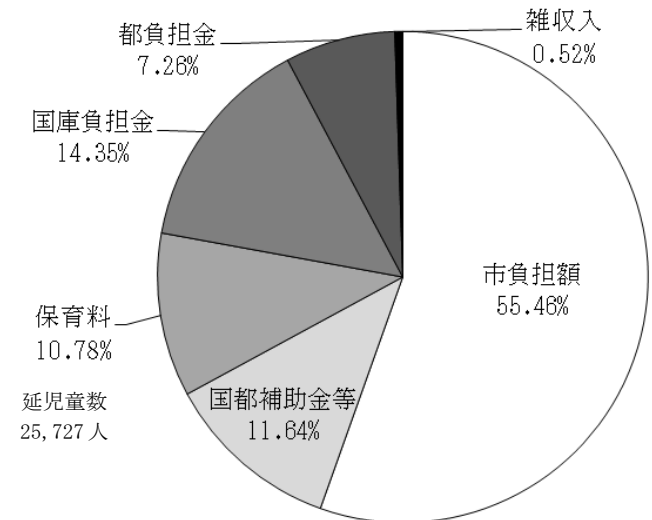

1人当たりの運営費内訳

13. 国及び市の保育料徴収金の基準額表（平成 28 年 4 月 1 日現在）

国の徴収金(保育料)基準額表（月額）				市の徴収金基準額表(月額・標準時間認定)					
単位：円				単位：円					
定義	階層	3歳未満児	3歳以上児	0歳	1・2歳	3歳児	4歳以上児	階層	
生活保護世帯等	第1階層	0	0	0	0	0	0	A	
第1階層を除き、当該年度（4月から8月までにあつては、前年度分。）の市町村民税課税世帯であつて、その所得が次の区分に該当する世帯	市町村民税非課税世帯	9,000	6,000	0	0	0	0	B	
	所得割課税額 48,600円未満	第3階層	19,500	16,500	2,500	2,300	2,000	1,900	C
					6,700	5,600	4,500	4,400	D1
	所得割課税額 48,600円以上 97,000円未満	第4階層	30,000	27,000	8,500	7,000	5,600	5,500	D2
					10,500	8,600	6,600	6,500	D3
					12,500	10,300	7,800	7,600	D4
					15,000	12,200	9,200	9,000	D5
	所得割課税額 97,000円以上 169,000円未満	第5階層	44,500	41,500	17,000	14,000	10,300	10,000	D6
					19,000	15,700	11,500	11,000	D7
					23,000	19,600	13,000	12,800	D8
	所得割課税額 169,000円以上 301,000円未満	第6階層	61,000	58,000	27,000	24,000	15,000	14,800	D9
					31,500	28,500	16,500	16,000	D10
					35,500	33,000	18,000	17,500	D11
					39,500	37,000	20,500	20,000	D12
					43,500	40,500	23,000	22,500	D13
					46,800	43,500	25,000	24,500	D14
所得割課税額 301,000円以上 397,000円未満	第7階層	80,000	77,000	50,000	46,500	28,000	27,000	D15	
				53,700	50,000	30,000	29,000	D16	
				56,000	52,000	31,500	30,000	D17	
所得割課税額 397,000円以上	第8階層	104,000	101,000	58,500	54,000	32,500	31,000	D18	
				63,500	58,000	34,500	32,500	D19	
				66,500	60,000	36,000	34,000	D20	
				69,500	62,000	37,500	35,000	D21	
				73,000	65,500	38,500	36,300	D22	
				76,000	68,000	40,000	37,800	D23	
				79,000	71,000	43,000	39,500	D24	

< 保育料の減免制度について >

- ※ 同一世帯に2人以上の支給認定子どもがいる場合、または同一世帯で2人以上の就学前児童が、保育所・地域型保育事業・幼稚園・認定こども園・特別支援学校幼稚部・情緒障害児短時間治療施設通所部に入所又は児童発達支援もしくは医療型児童発達支援を利用している場合、利用者負担の額は、最年長の児童（第1子）は上記利用者負担額の全額、その下の児童（第2子）は2分の1、第3子以降については無料。ただし、第1子が成長し就学した場合は、それまで第2子だった児童を第1子とし、第3子以降順に繰り上げ。
- ※ 平成28年4月より、国が実施する「平成28年幼児教育の段階的無償化に向けた取組」に基づき、下記のとおり保育料の負担軽減を行っている。
  - ・ 多子世帯の保育料負担軽減  
市町村民税所得割額 57,700円未満の世帯については、第一子の年齢制限を撤廃し、第2子の保育料を半額、第3子以降の保育料については無料とする。
  - ・ ひとり親世帯・同一世帯に在宅障害児がいる世帯等への保育料負担軽減  
市町村民税所得割額 77,101円未満のひとり親世帯及び同一世帯に在宅障害児がいる世帯等については、第1子の保育料は半額、第2子以降の保育料は無料とする。

市の徴収金基準額表(月額)		
階層	定義	
A	生活保護世帯等	
B	A階層を除き、当該年度分の市町村民税非課税世帯	
C	A階層を除き、当該年度分の市町村民税課税世帯のうち、均等割のみ課税されるもの	
D 1	A階層及びC階層を除き、当該年度分（4月から8月までにあつては、前年度分。）の市町村民税課税世帯であつて、その所得割の額が次の区分に該当するもの	48,600 円未満
D 2		48,600 円以上 52,100 円未満
D 3		52,100 円以上 66,500 円未満
D 4		66,500 円以上 84,500 円未満
D 5		84,500 円以上 97,000 円未満
D 6		97,000 円以上 139,000 円未満
D 7		139,000 円以上 159,000 円未満
D 8		159,000 円以上 169,000 円未満
D 9		169,000 円以上 204,000 円未満
D10		204,000 円以上 229,000 円未満
D11		229,000 円以上 244,000 円未満
D12		244,000 円以上 259,000 円未満
D13		259,000 円以上 271,000 円未満
D14		271,000 円以上 281,000 円未満
D15		281,000 円以上 291,000 円未満
D16		291,000 円以上 301,000 円未満
D17		301,000 円以上 353,000 円未満
D18		353,000 円以上 383,000 円未満
D19		383,000 円以上 397,000 円未満
D20		397,000 円以上 475,300 円未満
D21		475,300 円以上 600,600 円未満
D22		600,600 円以上 782,400 円未満
D23		782,400 円以上 964,200 円未満
D24		964,200 円以上

<みなし寡婦控除について>

※ 婚姻歴のないひとり親世帯において、武蔵野市特定教育・保育施設及び特定地域型保育事業の利用者負担に関する条例施行規則第4条第2項の規定に基づき、寡婦（夫）控除のみなし適用申請のあった世帯については、利用者負担額（保育料）の算定において寡婦（夫）控除のみなし適用を行う。

### 14. 階層別延児童数一覽

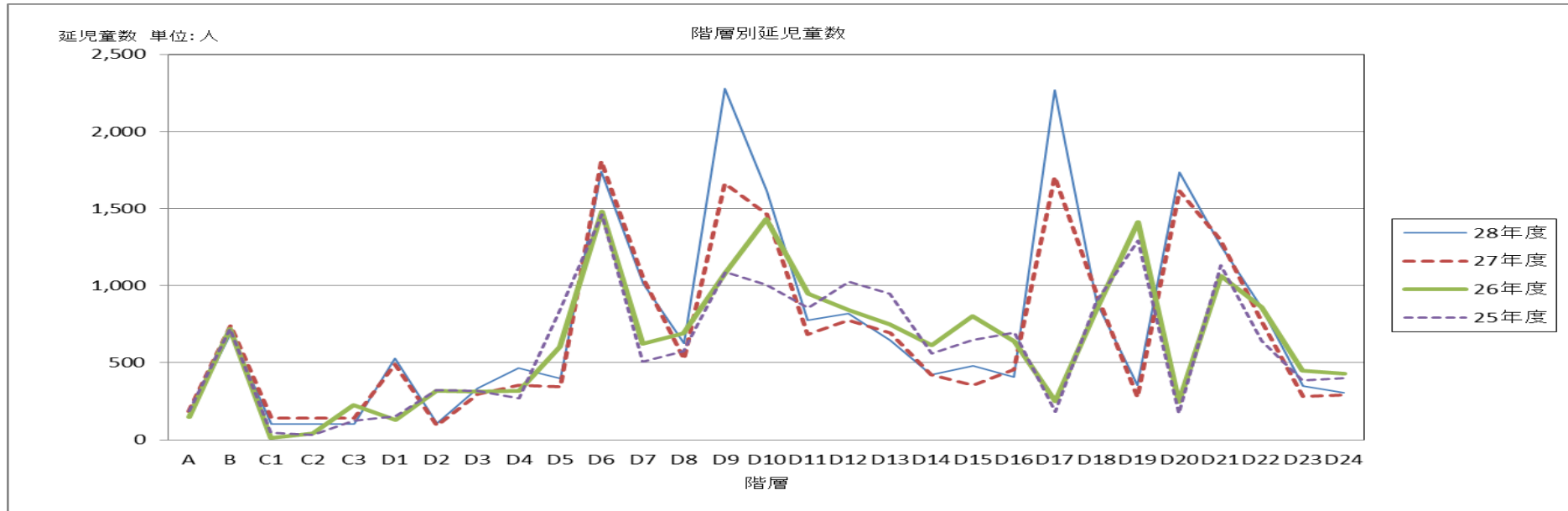
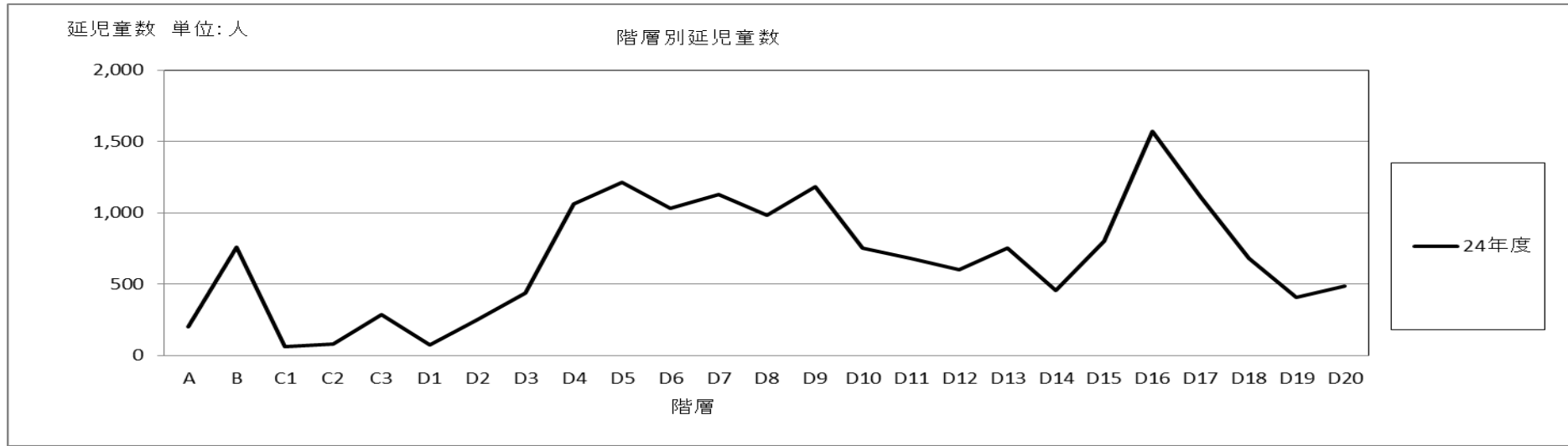



24年度 までの階層	A	B	C1	C2	C3	D1	D2	D3	D4		D5		D6	D7	D8	D9	D10	D11	D12	D13	D14	D15		D16	D17		D18	D19	D20	計
25年度 からの階層	A	B	C1	C2	C3	D1	D2	D3	D4	D5	D6	D7	D8	D9	D10	D11	D12	D13	D14	D15	D16	D17	D18	D19	D20	D21	D22	D23	D24	
27年度 からの階層	A	B	C			D1	D2	D3	D4	D5	D6	D7	D8	D9	D10	D11	D12	D13	D14	D15	D16	D17	D18	D19	D20	D21	D22	D23	D24	
24年度	201	761	60	79	287	74	250	438	1,065		1,217		1,033	1,131	982	1,182	754	681	601	753	454	804		1,570	1,109		681	409	484	
25年度	189	718	48	30	124	151	321	318	270	840	1,460	506	576	1,091	1,008	855	1,026	946	562	648	694	184	894	1,293	170	1,134	642	384	398	17,480
26年度	148	720	14	40	224	127	317	313	318	604	1,481	622	690	1,086	1,434	948	840	751	612	803	637	251	840	1,413	244	1,064	859	448	429	18,277
27年度	184	740	139			491	92	298	354	343	1,809	1,048	523	1,662	1,463	686	776	692	423	352	455	1,705	944	275	1,615	1,301	775	282	291	19,718
28年度	156	689	104			530	108	335	466	400	1,739	1,015	626	2,281	1,615	778	818	644	423	478	407	2,269	891	353	1,736	1,267	864	347	307	21,646

※平成 25 年度 保育料改正。

※平成 27 年度 利用者負担額(保育料)改正。市町村民税所得割額(調整控除を除き税額控除は適用しない)をもとに決定する。

## 15. 民間保育所等運営費助成

### (1) 助成項目

対象経費の項目	旧都加算	単価	算定基準
0歳児保育士加算費	○	207,500円	1保育所当たりの月額
1歳児保育士加算費	○	228,700円	
早朝保育士加算費		228,700円	
2階以上建物保育士加算費		207,500円	
子育て支援事業職員加算費		228,700円	
大規模保育所保育士加算費		914,660円	
11時間開所保育士加算費(定員60人以下)	○	228,665円	
11時間開所保育士加算費(定員61人以上)	○	457,330円	
11時間開所パート保育士加算費	○	146,750円	パート保育士1人当たりの月額
保健師等加算費(0歳児定員6人以上9人未満)	○	251,290円	1保育所当たりの月額
保健師等加算費(0歳児定員9人以上)	○	502,580円	
調理充実加算費	○	380,190円	
嘱託医手当	○	30,000円	
児童健診費		22,300円	
夏季休暇代替職員費		24,900円	7月1日現在の常勤職員(施設長を除く。)1人当たりの年額
処遇改善費		7,600円	4月1日現在の常勤職員1人当たりの月額
期末報償金(6月期)		50,000円	支給月に在職する常勤職員1人当たりの年額
期末報償金(12月期)		73,500円	
職員研修費		10,000円	4月1日現在の常勤職員1人当たりの年額
振興費(0歳児)		1,870円	児童1人当たりの月額
振興費(1歳以上児)		1,560円	
一般保育所対策事業費(各園毎の単価設定)	○	別に定める	
公演謝礼		上限50,000円	1保育所当たりの年額
子育て支援事業加算	○	1事業あたり250,000円	1保育所当たりの年額。ただし、1,000,000円を上限とする。
障害児保育加算費	○	162,420円	対象児童1人当たりの月額
特別保育事業費		250,000円	1保育所当たりの年額
待機児解消対策費(1歳児及び3歳児)		50,000円	対象児童1人当たりの月額
待機児解消対策費(その他)		30,000円	
バス借上げ費加算		原則80,000円	実施1回あたりの額。ただし、園児数等を勘案して市が認める額

注 期末報償金の単価は、支給月までの勤務期間により一定の支給額の調整を行うものとし、その割合は、別に定める。

## (2) 民間保育所等支弁状況

単位：円

年度	施設名	支弁対象延児童数	国基準	都基準	市加算	合計
24	武蔵野赤十字	2,040	137,043,070	0	120,015,865	257,058,935
	西久保	1,362	102,889,400	1,420,000	94,693,600	199,003,000
	精華	415	65,358,890	0	56,563,480	121,922,370
	ふじの実	1,192	90,682,360	0	75,914,025	166,596,385
	ありんこ	263	42,872,500	0	31,850,300	74,722,800
	精華第二	1,158	75,695,880	790,000	69,991,075	146,476,955
	千川	1,191	83,751,390	0	68,149,174	151,900,564
	北町	1,105	80,731,990	492,450	60,583,070	141,807,510
合計	8,726	679,025,480	2,702,450	577,760,589	1,259,488,519	
25	武蔵野赤十字	2,043	138,476,830	0	113,473,775	251,950,605
	西久保	1,361	102,972,580	1,869,448	92,492,652	197,334,680
	精華	415	65,591,470	0	56,630,540	122,222,010
	ふじの実	1,182	88,934,770	368,880	73,497,190	162,800,840
	ありんこ	269	43,417,260	0	32,538,860	75,956,120
	精華第二	1,131	75,103,380	312,165	68,648,290	144,063,835
	千川	1,216	85,887,950	0	69,920,760	155,808,710
	北町	1,394	109,644,110	0	80,755,170	190,399,280
	桜堤	1,282	89,747,770	1,308,645	68,824,905	159,881,320
	東	859	64,424,140	0	51,144,455	115,568,595
	境南第2	982	75,338,180	874,062	59,678,408	135,890,650
	境こども園	176	12,221,160	0	14,684,725	26,905,885
合計	12,310	951,759,600	4,733,200	782,289,730	1,738,782,530	
26	武蔵野赤十字	2,050	142,925,390	0	109,616,710	252,542,100
	西久保	1,356	104,359,410	1,390,440	91,651,490	197,401,340
	精華	417	67,212,360	0	56,241,270	123,453,630
	ふじの実	1,211	92,700,980	931,800	75,248,320	168,881,100
	ありんこ	387	48,933,940	0	40,474,280	89,408,220
	精華第二	1,127	77,263,290	460,533	64,749,177	142,473,000
	千川	1,309	92,527,600	0	74,757,260	167,284,860
	北町	1,425	113,387,530	0	87,859,780	195,977,310
	桜堤	1,320	93,715,260	1,087,605	77,619,435	172,422,300
	東	946	72,589,340	422,510	55,677,770	128,689,620
	境南第2	1,039	82,817,570	1,274,822	60,566,248	144,658,640
	境こども園	755	50,512,430	0	49,109,450	99,621,880
	まちの保育園吉祥寺	302	33,508,620	0	29,104,850	62,613,470
合計	13,644	1,072,453,720	5,567,710	867,406,040	1,945,427,470	
27	武蔵野赤十字	1,836	158,815,100	0	106,931,590	265,746,690
	西久保	1,243	117,329,260	2,003,740	91,518,765	210,851,765
	精華	376	76,297,520	0	56,052,000	132,349,520
	ふじの実	1,441	106,921,460	0	71,419,215	178,340,675
	ありんこ	559	78,587,170	0	63,007,340	141,594,510
	精華第二	1,083	93,136,650	477,000	66,811,655	160,425,305
	千川	1,055	102,556,850	998,880	65,503,315	169,059,045
	北町	1,214	128,467,660	576,000	83,038,310	212,081,970
	桜堤	1,143	106,677,800	1,292,870	75,013,345	182,984,015
	東	863	85,839,880	454,680	56,009,020	142,303,580
	境南第2	1,007	96,176,660	321,000	56,545,540	153,043,200
	境こども園	749	74,285,200	610,770	49,986,835	124,882,805
	まちの保育園吉祥寺	636	84,109,680	500,940	56,564,450	141,175,070
	ニチイキッズ武蔵野やはた	703	83,033,420	0	44,987,059	128,020,479
合計	13,908	1,392,234,310	7,235,880	943,388,439	2,342,858,629	
28	武蔵野赤十字	2,120	161,266,480	0	102,849,280	264,115,760
	西久保	1,322	118,802,530	2,304,300	86,464,925	207,571,755
	精華	410	75,777,520	0	53,902,700	129,680,220
	ふじの実	1,228	108,644,440	459,600	68,493,010	177,597,050
	ありんこ	792	88,511,820	0	60,243,655	148,755,475
	精華第二	1,156	91,303,120	1,521,900	65,381,790	158,206,810
	千川	1,245	104,001,520	1,100,400	61,348,220	166,450,140
	北町	1,453	129,324,270	2,194,200	78,420,405	209,938,875
	桜堤	1,320	109,220,260	2,245,200	70,954,100	182,419,560
	東	887	89,310,400	0	52,049,795	141,360,195
	境南第2	1,080	100,887,850	1,882,800	50,515,840	153,286,490
	境こども園	790	80,050,590	424,200	49,832,625	130,307,415
	まちの保育園吉祥寺	780	96,310,110	0	55,463,760	151,773,870
	ニチイキッズ武蔵野やはた	933	89,111,530	0	43,322,045	132,433,575
	武蔵境コスモ	924	96,757,100	0	57,645,320	154,402,420
グローバルキッズ武蔵境園	483	58,488,670	0	41,165,845	99,654,515	
合計	16,923	1,597,768,210	12,132,600	998,053,315	2,607,954,125	

## (3) 地域型保育事業 (平成 27 年 4 月 1 日施行)

年度	施設名	住 所	延児童数 (人)	給付費 (円)	
27	ままんち家庭的保育室	境南町 5-5-5	42	11,083,910	
	あけママ保育室	境 5-7-2-104	60	15,691,360	
	鈴木ママの家	八幡町 3-5-9-105	60	15,932,260	
	橋本ママの家	吉祥寺南町 1-32-5	36	9,272,140	
	い〜ママん家	中町 2-6-2-101	36	9,177,040	
	福田ママの家	吉祥寺本町 3-18-10	60	14,791,360	
	家庭的保育室はぐ	西久保 3-9-12-102	34	8,930,540	
	小 計		328	84,878,610	
	とことこ保育室にことこ	関前 3-41-14-105	72	19,189,940	
	ひまわり保育室みどり	緑町 2-3-B 8-104	120	16,424,090	
	ひまわり保育室さくら	桜堤 1-2-14-103	120	13,548,380	
	どんぐり保育室	桜堤 1-2-19-101	120	19,835,770	
	ひまわり保育室まーる	桜堤 2-1-29 桜堤児童館 2 F	180	20,479,620	
	とことこ保育室みいところ	関前 3-41-14 HOUYA101	95	22,817,960	
	吉祥寺南町すみれ保育園	吉祥寺南町 3-6-2 アビタシオン 1 F	180	32,469,240	
	カルガモ保育室	境 5-18-10	132	22,430,320	
	みらいえ保育園吉祥寺	吉祥寺本町 2-4-14 吉祥寺第一ホテル 1 F	192	31,659,480	
	エムズナーサリーひだまりルーム武蔵境	境南町 3-14-6 山桃ビル 1 F	222	36,044,370	
	小 計		1,433	234,899,170	
	合 計		1,761	319,777,780	
	28	ままんち家庭的保育室	境南町 5-5-5	48	12,800,080
		あけママ保育室	境 5-7-2-104	60	16,480,600
鈴木ママの家		八幡町 3-5-9-105	60	16,023,500	
橋本ママの家		吉祥寺南町 1-32-5	36	9,065,160	
い〜ママん家		中町 2-6-2-101	36	8,827,210	
福田ママの家		吉祥寺本町 3-18-10	60	15,344,200	
家庭的保育室はぐ		西久保 3-9-12-102	48	14,640,920	
家庭的保育室 e-room		関前 4-1-12 パールハイツ 205	24	7,157,450	
小 計		372	100,339,120		
とことこ保育室にことこ		関前 3-41-14-105	72	15,169,490	
ひまわり保育室みどり		緑町 2-3-B 8-104	120	18,582,020	
ひまわり保育室さくら		桜堤 1-2-14-103	118	16,882,120	
どんぐり保育室		桜堤 1-2-19-101	120	22,479,370	
ひまわり保育室まーる		桜堤 2-1-29 桜堤児童館 2 F	180	20,674,550	
とことこ保育室みいところ		関前 3-41-14 HOUYA101	96	24,585,160	
吉祥寺南町すみれ保育園		吉祥寺南町 3-6-2 アビタシオン 1 F	180	34,099,540	
カルガモ保育室		境 5-18-10	144	22,334,870	
みらいえ保育園吉祥寺		吉祥寺本町 2-4-14 吉祥寺第一ホテル 1 F	227	40,699,370	
エムズナーサリーひだまりルーム武蔵境		境南町 3-14-6 山桃ビル 1 F	224	40,593,170	
すくすく泉いずみのおうち		吉祥寺本町 3-27-17	120	19,188,520	
みらいえ保育園吉祥寺南		吉祥寺南町 2-17-2 リーラ南町 1 F	228	46,313,680	
ひかり保育園武蔵境		境 2-8-3 おおやクリニック 2 F	218	37,719,180	
マミーぼら保育園	中町 1-32-1 1 F	228	41,262,670		
チャイルドホーム武蔵境	境南町 5-6-23 クレスト武蔵野 101	189	31,391,650		
小 計		2,464	431,975,360		
合 計		2,836	532,314,480		

※市外施設は除く。

## 16. 認可外保育施設

### (1) 認証保育所助成状況（平成 28 年度）

項目	基準額				補助対象経費	
運営費	1 毎月初日に在籍する児童（市内に住所を有する者に限る。以下同じ。）の数に、以下の表の額（冷暖房費として、同表の額に100円を加算した額）を乗じて得た金額とする。				認証保育所の運営に要する経費	
	（単位 円）					
	年齢\定員	0歳児	1歳児及び2歳児	3歳児		4歳児以上
	40人まで	155,770	112,340	80,400		76,100
	41人から50人まで	123,090	79,660	47,720		43,420
	51人から60人まで	117,780	74,360	42,420		38,120
	61人から70人まで	114,020	70,600	38,660		34,360
	71人から80人まで	111,270	67,840	35,900		31,600
	81人から90人まで	109,100	65,680	33,740		29,440
	91人から100人まで	105,430	62,010	30,070		25,770
	101人から110人まで	104,180	60,760	28,820		24,520
111人から120人まで	103,180	59,760	28,480	24,490		
開設準備経費	都実施要綱に定める認証保育所A型を開設するために必要な改修経費等（認証保育所を賃貸物件により新たに設置する場合で、設置者が貸主に対して支払う建物賃借料（年度当初から年度末までを対象とする家賃）及び礼金を含む。）1か所当たり 37,000千円（ただし、市の予算の範囲内で市長が認める額とする。）				設計委託費 工事費 建物賃借料	

※その他、平成 27 年度から 3 歳児配置加算、減価償却・賃借料加算、冷暖房費等加算あり

### (2) 認証保育所・施設状況

平成 29 年 4 月 1 日現在

施設名	概要				
武蔵野プチクレージュ (A型) TEL33-4400	施設長	浅石 潤		保育時間	基本：8時30分～17時 早朝：7時～8時30分 延長：17時～21時
	運営主体	㈱こどもの森			
	所在地	境南町2-11-22 第一飛翔ビル2F			
	施設面積	222.41㎡		基本保育料	46,000円～
	保育室面積	137.69㎡			
	開所日	平成13年11月1日			
定員	40人（0～5歳児）				
風の子保育園 (A型) TEL55-9872	施設長	武井 紀久子		保育時間	基本：8時～18時 早朝：7時～8時 延長：18時～20時
	運営主体	武井 紀久子			
	所在地	境1-16-34 グリーンハムむさしの			
	施設面積	429.13㎡		基本保育料	45,000円
	保育室面積	190.96㎡			
	開所日	昭和58年7月1日 (平成26年10月1日B型から移行)			
定員	60人（0～5歳児）				

施設名	概 要				
すみれ保育室 (B型)  TEL20-6640	施設長	木田 悦子		保育時間	基本：8時30分～20時30分 早朝：7時30分～8時30分 延長：17時30分～20時30分
	運営主体	(株)すみれ			
	所在地	吉祥寺東町2-6-2			
	施設面積	158.25㎡			
	保育室面積	88.27㎡		基本保育料	60,000円～
	開所日	昭和54年6月15日 (平成16年4月1日保育室から移行)			
	定員	29人(0～2歳児)			
ボビンスナースクール武蔵野 (A型)  TEL50-2125	施設長	小野寺 直美		保育時間	基本：7時30分～20時30分 延長：20時30分～22時
	運営主体	(株)ポピンズ			
	所在地	中町3-6-1			
	施設面積	287.31㎡			
	保育室面積	146.52㎡		基本保育料	63,000円～
	開所日	平成18年9月1日			
	定員	40人(0～5歳児)			
かっぱの家保育所 (A型)  TEL23-5960	施設長	丸山 麻紀		保育時間	基本：8時～17時30分 早朝：7時30分～8時 延長：17時30分～20時30分
	運営主体	特定非営利活動法人 かっぱの家			
	所在地	吉祥寺本町2-17-4			
	施設面積	153.85㎡			
	保育室面積	87.31㎡		基本保育料	69,500円～
	開所日	昭和54年9月1日 (平成19年7月1日保育室から移行)			
	定員	30人(0～5歳児)			
マミーナ武蔵野 (A型)  TEL53-6860	施設長	石川 香保里		保育時間	基本：8時～18時 早朝：7時～8時(早朝) 延長：18時～20時(延長)
	運営主体	アートチャイルドケア(株)			
	所在地	中町2-5-22 フェイス三鷹			
	施設面積	262.08㎡			
	保育室面積	153.83㎡		基本保育料	49,600円～
	開所日	平成20年4月1日			
	定員	30人(0～5歳児)			
ボビンスナースクール吉祥寺 (A型)  TEL70-2171	施設長	岡野 重子		保育時間	基本：7時30分～20時30分 延長：20時30分～22時
	運営主体	(株)ポピンズ			
	所在地	吉祥寺南町1-6-3 吉祥寺東急 REI ホテル 2F			
	施設面積	233.72㎡			
	保育室面積	108.61㎡		基本保育料	69,000円～
	開所日	平成20年9月1日			
	定員	30人(0～5歳児)			
武蔵境すみれ 保育園 (A型)  TEL38-9292	施設長	畑中 知恵		保育時間	基本：8時30分～20時30分 早朝：7時30分～8時30分 延長：17時30分～20時30分
	運営主体	(株)すみれ			
	所在地	境1-17-16			
	施設面積	151.20㎡			
	保育室面積	91.23㎡		基本保育料	60,000円～
	開所日	平成21年3月1日			
	定員	30人(0～5歳児)			
ボビンスナースクール武蔵野タワーズ (A型)  TEL60-2180	施設長	大橋 慶子		保育時間	基本：7時30分～20時30分 早朝：7時～7時30分 延長：20時30分～22時
	運営主体	(株)ポピンズ			
	所在地	中町1-12-10 タワーズモール5F			
	施設面積	212.91㎡			
	保育室面積	113.09㎡		基本保育料	72,000円～
	開所日	平成22年4月1日			
	定員	40人(0～5歳児)			

施設名	概要				
グローバルキッズコトニア 吉祥寺園 (A型) Tel21-3355	施設長	工藤 美穂		保育時間	基本：8時～18時 早朝：7時～8時 延長：18時～20時30分
	運営主体	(株)グローバルキッズ			
	所在地	吉祥寺南町5-15-10			
	施設面積	304.94㎡		基本保育料	59,850円～
	保育室面積	111.78㎡			
	開所日	平成25年3月1日			
定員	39人(0～5歳児)				
日生吉祥寺 保育園ひびき (A型) Tel27-1457	施設長	平沼 ゆりか		保育時間	基本：7時30分～20時 (上記時間のうち10時間) 延長：契約時間外
	運営主体	(株)日本生科学研究所			
	所在地	吉祥寺本町2-10-5 三慶ビル2F			
	施設面積	248.83㎡		基本保育料	59,000円～
	保育室面積	132.74㎡			
	開所日	平成26年7月1日			
定員	40人(0～3歳児)				
中町すみれ 保育園 (A型) Tel38-6220	施設長	定 陽子		保育時間	基本：8時30分～20時30分 早朝：7時30分～8時30分 延長：17時30分～20時30分
	運営主体	(株)すみれ			
	所在地	中町2-5-5 クロフトコテージ 1F			
	施設面積	276.87㎡		基本保育料	60,000円～
	保育室面積	181.72㎡			
	開所日	平成27年4月1日			
定員	60人(0～5歳児)				
ホピンスナーサリースカ ル武蔵境 (A型) Tel38-6731	施設長	中山 英子		保育時間	基本：7時30分～18時30分 延長：18時30分～20時30分
	運営主体	(株)ポピンズ			
	所在地	境1-2-22 ブリリアントパレス1F			
	施設面積	382.8㎡		基本保育料	69,000円～
	保育室面積	166.78㎡			
	開所日	平成29年4月1日			
定員	40人(0～5歳児)				
ピノキオ幼児舎 吉祥寺園 (A型) Tel28-5570	施設長	榎本 悠一		保育時間	基本：7時30分～20時30分
	運営主体	(株)ピノキオコレクション			
	所在地	吉祥寺本町4-10-9 ツインリブス1F			
	施設面積	119.97		基本保育料	59,000円～
	保育室面積	70.05			
	開所日	平成29年4月1日			
定員	26人(0～5歳児)				

(3) 認証保育所利用者数・運営費補助状況

施設名	24		25		26		27		28	
	延児童数	補助額	延児童数	補助額	延児童数	補助額	延児童数	補助額	延児童数	補助額
武蔵野プチ・クレイン	396	25,692,240	420	34,222,680	482	39,161,740	509	52,895,660	542	59,740,320
風の子保育園	292	30,259,400	306	32,245,540	439	32,271,040	570	37,572,560	465	31,391,040
すみれ保育室	300	32,422,680	266	27,226,890	366	38,610,340	334	42,543,300	322	43,514,060
ボビズナーキッズ 武蔵野	441	35,724,210	420	32,086,360	427	34,456,291	427	45,163,470	433	49,636,070
かっぱの家保育所	265	21,641,780	278	24,108,920	300	25,273,840	261	29,068,680	288	33,106,440
マミーナ武蔵野	290	26,478,820	318	29,459,190	361	33,901,160	328	39,040,780	297	36,424,800
ボビズナーキッズ 吉祥寺	274	27,157,110	248	23,985,850	248	24,897,960	293	35,106,350	248	31,904,100
武蔵境すみれ保育園	288	28,939,020	303	31,294,520	342	35,878,560	373	46,616,300	308	40,345,680
ボビズナーキッズ 武蔵野タワーズ	425	40,269,080	403	33,400,440	358	28,885,660	377	40,263,370	403	48,605,860
グローバルキッズ コニア吉祥寺園	8	964,180	205	20,548,850	271	25,897,660	253	29,766,310	238	30,323,400
グローバルキッズ 武蔵境園					396	37,169,010	429	49,071,080		
キッズガーデン 武蔵野関前					291	29,735,400	378	48,900,700	484	62,693,000
日生吉祥寺保育園 ひびき					303	31,833,800	411	51,668,530	467	59,316,740
中町すみれ保育園							612	53,370,570	786	65,635,320
管内 計	2,979	269,548,520	3,167	288,579,240	4,584	417,972,461	5,555	601,047,660	5,281	592,636,830
管外 計	1,482	139,634,650	1,765	166,908,140	1,636	148,644,689	1,109	127,598,260	983	117,288,370
合 計	4,461	409,183,170	4,932	455,487,380	6,220	566,617,150	6,664	728,645,920	6,264	709,925,200

※ 開設準備経費を除く。

(4) 家庭福祉員 (昭和39年12月1日開始)

※平成27年4月より、地域型保育事業に移行。

年度	氏名	住 所	延児童数(人)
24	番場 かよ子	境南町5-5-5	36
	武内 美智子	境5-18-10	60
	立澤 朱美	境5-7-2-104	60
	鈴木 かすみ	八幡町3-5-9-105	60
	橋本 由紀子	吉祥寺南町1-32-5	31
	小泉 佳子	中町2-6-2-101	36
	福田 睦子	吉祥寺本町3-18-10	13
	合 計		296
25	番場 かよ子	境南町5-5-5	36
	武内 美智子	境5-18-10	60
	立澤 朱美	境5-7-2-104	59
	鈴木 かすみ	八幡町3-5-9-105	60
	橋本 由紀子	吉祥寺南町1-32-5	35
	小泉 佳子	中町2-6-2-101	36
	水野 寿美子	御殿山1-9-4	36
	福田 睦子	吉祥寺本町3-18-10	48
	合 計		370
26	番場 かよ子	境南町5-5-5	36
	武内 美智子	境5-18-10	59
	立澤 朱美	境5-7-2-104	60
	鈴木 かすみ	八幡町3-5-9-105	60
	橋本 由紀子	吉祥寺南町1-32-5	36
	小泉 佳子	中町2-6-2-101	36
	水野 寿美子	御殿山1-9-4	32
	福田 睦子	吉祥寺本町3-18-10	60
	佐藤 喜世子	西久保3-9-12-102	36
	合 計		415



(5) グループ保育事業 (平成 22 年 11 月 1 日施行)

年度	施設名	住所	延児童数 (人)	補助額 (円)
24	とことこ保育室にことこ	関前 3-41-14-105	157	11,982,700
	ひまわり保育室みどり	緑町 2-3-B 8-104	150	9,343,860
	ひまわり保育室さくら	桜堤 1-2-14-103	149	9,128,160
	どんぐり保育室	桜堤 1-2-19-101	157	9,355,555
	合 計		456	39,810,275
25	とことこ保育室にことこ	関前 3-41-14-105	187	11,607,450
	ひまわり保育室みどり	緑町 2-3-B 8-104	121	9,196,100
	ひまわり保育室さくら	桜堤 1-2-14-103	120	9,672,300
	どんぐり保育室	桜堤 1-2-19-101	135	9,620,250
	ひまわり保育室まあーる	桜堤 1-2-15-103	74	8,005,680
	とことこ保育室みいとこ	関前 3-41-14 HOUYA101	5	726,500
合 計		642	48,828,280	
26	とことこ保育室にことこ	関前 3-41-14-105	186	11,823,850
	ひまわり保育室みどり	緑町 2-3-B 8-104	109	8,757,000
	ひまわり保育室さくら	桜堤 1-2-14-103	120	9,945,800
	どんぐり保育室	桜堤 1-2-19-101	118	9,565,100
	ひまわり保育室まあーる	桜堤 2-1-29 桜堤児童館 2 F	164	18,963,000
	とことこ保育室みいとこ	関前 3-41-14 HOUYA101	114	8,718,000
	吉祥寺南町すみれ保育園	吉祥寺南町 3-6-2 アビタシオン 1F	173	17,410,368
	すくすく泉いずみのおうち	吉祥寺本町 3-27-17	82	6,283,550
	みらいえ保育園吉祥寺	吉祥寺本町 2-4-14 吉祥寺第一ホテル 1F	75	5,649,750
	エムズナーサリーひだまりルーム武蔵境	境南町 3-14-6 山桃ビル 1F	66	5,102,650
合 計		1,207	102,219,068	
27	すくすく泉いずみのおうち	吉祥寺本町 3-27-17	106	8,917,850
	合 計		106	8,917,850

※ 開設準備経費を除く。

※ すくすく泉以外、平成 27 年 4 月より地域型保育事業に移行。

※ すくすく泉は、平成 28 年 4 月より地域型保育事業に移行。

(6) 認可外保育施設等援助経費補助金支給状況 (昭和 60 年 4 月 1 日開始)

		補助金額				
		24	25	26	27	28
認 証	風の子保育園	2,820,000	2,820,000	2,820,000	4,929,000	3,319,000
	すみれ保育室	3,180,000	3,180,000	3,180,000	2,094,500	—
	かっぱの家保育所	3,840,000	3,840,000	3,840,000	2,991,750	312,000
	武蔵野プチ・ルージュ	2,472,000	3,000,000	1,584,000	205,750	—
	マミナ武蔵野	3,196,000	3,408,000	3,408,000	2,342,000	837,000
	ポピンスナーリースクール吉祥寺	3,896,000	2,888,000	2,950,000	3,247,000	219,000
	ポピンスナーリースクール武蔵野タワズ	3,228,000	3,228,000	2,842,000	1,888,000	—
	日生吉祥寺保育園ひびき			3,357,000	3,070,000	434,000
	中町すみれ保育園				3,967,000	1,813,000
合 計	23,082,000	22,941,000	24,431,000	24,735,000	6,934,000	

< 認証保育所 >

・施設の賃借料 (家賃) に要する経費

※ 保育室から移行した認証保育所 ..... 一施設 (月額) 家賃の半額を限度

※ その他の認証保育所 ..... 市の基準に該当する施設に対して、月額家賃を当該面積で除し、1㎡あたり 1,500 円を限度

※ 平成 27 年度より運営費の加算項目に賃借料加算が創設されたことを受け、上記計算根拠から算出された補助金額から賃借料加算分 (認証保育所運営費等補助額) を除いた額を支給。平成 28 年度の単価改定において、賃借料加算が大幅に増額されたことを受け、支給額は減少している。

## (7) 病児・病後児保育事業 (平成13年4月開始)

施設名	年度	延児童数	委託料
病後児保育室ラポール	24	228	8,268,000
	25	245	8,240,000
	26	254	8,727,478
	27	296	8,320,050
	28	347	8,326,050
病児・病後児保育室プチあんず	24	379	7,400,000
	25	597	7,400,000
	26	616	7,400,000
	27	577	10,072,250
	28	608	10,162,750

※減免分は除く

## 17. 緊急一時保育事業 (昭和60年5月1日開始)

(人)

施設名	定員 (人)	対象年齢 (歳)	年 度				
			24	25	26	27	28
すみれ保育室	3	0～2	7	5	1	-	1
中町すみれ保育園	3	0～2	-	-	-	2	4
武蔵境すみれ保育園			-	-	-	2	2
とことこ保育室にことこ	3	0～2	5	6	6	0	-
市立保育所		3～5	1	2	4	5	5
合 計			12	13	13	13	12

※とことこ保育室にことこでの事業は平成27年度で終了

## 18. 一時保育事業 (昭和60年6月1日開始)

(人)

施設名	年 度				
	24	25	26	27	28
桜堤保育園	593	783	858	1,014	972
境南第2保育園	822	833	729	652	793
南保育園	1,076	1,071	890	767	731
西久保保育園	975	941	927	732	1,003
精華第二保育園	275	307	460	946	923
北町保育園	-	-	-	662	1,268
合 計	3,737	3,935	3,864	4,773	5,690

※ 南保育園は、平成19年5月より実施。

※ 精華第二保育園は、平成22年10月より実施。

※ 北町保育園は、平成27年7月より実施。

※ 人数は年間延利用人数。

## 19. 年末保育事業 (平成17年度開始)

(人)

施設名	年 度				
	24	25	26	27	28
境 保 育 園	-	-	15	26	29
吉祥寺保育園	4	13	31	50	24
合 計	4	13	46	76	53

※ 人数は年間延利用人数

## 20. 認可外保育施設入所児童保育助成

(昭和47年4月1日開始)

市内外の認可外保育施設（家庭福祉員・グループ保育室等を含む）を利用している保護者に対する助成金

年度	区分	延人数	延月数	助成額	単価（月額）	
					3歳未満児	3歳以上児
24	管内施設	1,022	2,975	52,980,000	20,000	10,000
	管外施設	521	1,470	27,290,000		
	家庭福祉員	104	295	5,900,000		
	合計	1,647	4,740	86,170,000		
25	管内施設	635	2,467	39,670,000	20,000	10,000
	管外施設	392	1,432	24,891,000		
	家庭福祉員	77	296	5,780,000		
	グループ保育室	127	441	8,748,461		
	合計	1,231	4,636	79,089,461		
26	管内施設	1,060	4,036	62,305,000	単価は下記【単価表】参照	
	管外施設	362	1,416	22,176,000		
	家庭福祉員	98	368	6,260,000		
	グループ保育室	282	1,013	18,265,000		
	合計	1,802	6,833	109,006,000		
27	管内施設	842	4,742	98,227,000	支給基準・支給基準を変更。 詳細は【階層別 助成額上限表 (月額)】参照	
	管外施設	138	750	13,718,000		
	合計	980	5,492	111,945,000		
28	管内施設	801	4,613	91,535,000		
	管外施設	130	687	14,607,000		
	合計	931	5,300	106,142,000		

※平成25年度からグループ保育室を対象に追加

※平成27年度の新制度移行に伴い、家庭福祉員については、認可外保育施設から認可施設に移行。

※平成28年度については管内にグループ保育室は存在せず、また管外においても使用実績はないため削除。

※平成26年度は3回に分けて支給していたが、平成27年度から2回に変更し、延べ人数が減少。

### 【単価表】

平成25年度から対象児童の属する世帯の認可保育料階層区分に応じて、助成金に上限額を設定

市基準階層	A・B ・C1～C3	D1～D15	D16～D19	D20～D24
所得税額など	所得税額0円 市町村民税非課税	所得税額 35万円未満	所得税額35万円 以上～70万円未満	所得税額 70万円以上
0～3歳児未満	30,000円	20,000円	10,000円	0円
3歳児～5歳児	30,000円	20,000円	10,000円	10,000円
第2子加算	5,000円	5,000円	5,000円	5,000円
第3子加算	10,000円	10,000円	10,000円	10,000円

### 【階層別 助成額上限表(月額)】

対象児童が特定保育施設及び特定地域型保育事業の施設に入所した場合の保育料と認証保育所へ支払っている基本保育料との差額を、下記上限額の範囲で助成する

階層区分	第1子分		第2子以降分	
	0～2歳	3～5歳	0～2歳	3～5歳
A	50,000円	50,000円	50,000円	50,000円
B				
C	45,000円	45,000円		
D1～4	40,000円	40,000円	45,000円	45,000円
D5～10	30,000円	30,000円	35,000円	40,000円
D11～17	20,000円	30,000円	30,000円	35,000円
D18～21	10,000円	25,000円	25,000円	30,000円
D22・23	5,000円	15,000円		
D24	0円	10,000円		

— 武蔵野市認可外保育施設入所児童保育助成金交付要綱 —

## 21. 子育て支援事業

### (1) プレママのひろば

実施保育園	24年度		25年度		26年度		27年度		28年度	
	開催回数	参加人数	開催回数	参加人数	開催回数	参加人数	開催回数	参加人数	開催回数	参加人数
千川	10	3	10	10	10	5	9	4	8	1
南	9	9	10	11	9	10	5	5	9	7
桜堤	8	11	8	7	2	4	7	4	1	1
境	6	9	6	9	10	4	14	11	14	5
境南	7	7	13	9	9	12	19	15	15	17
北町	4	9	3	13	3	6	5	11	3	5
吉祥寺	8	11	7	8	11	14	13	10	11	10
東	10	6	9	4	10	7	10	10	4	7
境南第2	10	10	9	6	10	3	8	1	7	7
西久保	9	15	6	15	6	6	6	3	9	8
武蔵野赤十字	6	8	6	14	6	16	6	5	6	4
合計	87	98	87	106	86	87	102	79	87	72

※ 平成17年度より実施

※ 千川、桜堤、吉祥寺は平成19年度より実施、平成20年度より市立保育所で実施

※ 平成21年度より西久保保育園で実施

※ 平成22年度より武蔵野赤十字保育園で実施

### (2) あかちゃんのひろば

実施保育園	24年度		25年度		26年度		27年度		28年度	
	開催回数	参加延べ組数	開催回数	参加延べ組数	開催回数	参加延べ組数	開催回数	参加延べ組数	開催回数	参加延べ組数
千川 (出張支援)	10	86	10	84	10	63	9	51	8	63
南	10	126	10	123	9	111	9	76	9	65
桜堤	8	63	8	78	10	75	7	56	7	47
境	7	65	6	46	10	78	14	80	14	69
東	7	63	10	64	10	65	10	54	15	95
境南	6	61	13	126	18	117	19	118	9	72
北町	11	147	11	183	12	177	11	157	11	114
境南第2	10	57	9	108	10	58	8	48	10	72
吉祥寺	8	72	7	82	11	134	13	110	7	41
西久保	9	64	9	48	9	76	6	32	6	27
武蔵野赤十字	7	54	6	49	7	49	6	47	6	42
合計	93	858	99	991	116	1,003	112	829	102	707

※ 平成17年度より実施

※ 千川保育園は関前コミュニティセンターへの出張支援

### (3) その他の子育て支援事業

- 園庭開放
- プール開放
- 季節行事（運動会、七夕、芋掘り、焼き芋など）
- 育児講座

## 22. 各種研修

	概 要	平成 28 年度	
		開催回数	参加延人数
全 体 研 修	市全体の保育の質を高めるため、認可保育所、認証保育所等の全職員を対象とした研修。	4 回	1,081 人
園 内 研 修	保育実践やスキルを園全体で共有するための研修。	87 回	1,704 人
課 題 別 研 修	各保育所から 1 名ずつ参加し、職員自身がテーマ設定から行う。人材育成を目的にした研修。	22 回	246 人
園長・副園長研修	リーダー層の充実を図り、保育園の組織マネジメント、中堅層保育士を育てていくことをテーマとした研修。	14 回	241 人
夏 期 研 修	保育実践力やスキルを高めるために参加する、外部の専門研修。	25 回	62 人

※全体研修については、市内保育施設関係者を含む。課題別研修、園長・副園長研修は、民間保育所職員を含む。

## 23. 武蔵野市保育施策の沿革

年	国の動き	武蔵野市の動き
1947 (昭 22) 年	児童福祉法公布 (翌年施行) (託児所を保育所として位置付ける)	
1948 (昭 23) 年	児童福祉施設最低基準制定	都立吉祥寺保育園開園
1951 (昭 26) 年		武蔵野赤十字保育園開園 (民設民営、市は土地・建物を貸与)
1953 (昭 28) 年		私立西久保保育園開園
1955 (昭 30) 年		武蔵野市最初の市立保育園として関前保育園開園 (現在の千川保育園)
1956 (昭 31) 年		市立武蔵野保育園開園 (現在の南保育園)
1958 (昭 33) 年	措置費、保育単価制度・新徴収基準額制度発足	
1961 (昭 36) 年	入所措置基準の制定	
1962 (昭 37) 年	産休代替職員制度発足	市立桜堤こどもの園開園 (現在の桜堤保育園)
1964 (昭 39) 年		家庭福祉員 (保育ママ) 事業実施 (市民社協)
1965 (昭 40) 年	「保育所保育指針」通知施行	
1968 (昭 43) 年	小規模保育所制度 (過密地域) 発足	武蔵野赤十字保育園の設置主体を市に変更 (民設民営→公設民営)
1969 (昭 44) 年	乳児保育特別対策実施	保育相談員配置
1971 (昭 46) 年		市立境保育園開園
1972 (昭 47) 年		市立東保育園開園
1973 (昭 48) 年		私立精華保育園開園
1975 (昭 50) 年		市立境南保育園開園
1976 (昭 51) 年	病休代替制度発足	市立千川保育園八幡町へ移転
1978 (昭 53) 年	障害児保育事業現行制度に変更 (S49 試行的実施)	市立北町保育園開園
1981 (昭 56) 年	無認可保育施設の指導基準制定 延長保育特別対策の実施	市立境南第 2 保育園開園
1982 (昭 57) 年	年度途中入所制度の実施 小規模保育所制度の拡大 (低年齢児を主とした保育所)	私立ふじの実保育園開園
1983 (昭 58) 年	ベビーホテル対策に対する調査結果報告	障害児保育事業実施
1985 (昭 60) 年	保育所措置費国庫負担割合 7/10 に変更	認可外保育室運営費助成制度創設 (ありんこ保育会、かつばの家保育所、すみれ保育室)
1986 (昭 61) 年	保育所措置費国庫負担割合 5/10 に変更	風の子保育室 (認可外保育室) 開所
1987 (昭 62) 年	児童福祉施設最低基準改正	市立桜堤保育園、現在地に移転
1989 (平元) 年	保育所措置費国庫負担割合 1/2 に恒久化 乳児保育、延長保育制度の改正 保育所地域活動事業の創設	都立吉祥寺保育園、武蔵野市に移管
1990 (平 2) 年	保育所保育指針の改定 一時的保育事業の創設	認可外保育施設入所児童保育助成金制度創設
1991 (平 3) 年		緊急一時保育事業実施 (市民社協に委託)
1992 (平 4) 年	育児休業法施行	認可外保育室施設援助経費補助制度創設
1994 (平 6) 年	「エンゼルプラン」を策定 延長保育及び長時間保育サービス事業を時間 延長型保育サービス事業に再編成 在宅保育サービス事業を創設	市正規職員、4 週 8 休に入る 市立保育園、週休囑託保育士を配置
1995 (平 7) 年	緊急保育対策等 5 か年事業を実施 ・低年齢児保育促進事業を創設 ・開所時間延長促進事業を創設 ・乳児保育や多子世帯の保育料を軽減 ・地域子育て支援センター事業を創設 等 夜間保育の一般化 (S56～モデル実施)	

年	国の動き	武蔵野市の動き
1996 (平 8) 年		市立保育園全園延長保育開始 (19:00 まで) 市立保育園早朝嘱託保育士配置 市立保育園産休明け保育開始 (境南・吉祥寺保育園、受入れ各 3 名) 障害児保育指定園 1 園増 (南保育園) 市立保育園土曜日特例保育時間延長 (16:30→18:00)
1997 (平 9) 年	家庭支援推進保育事業を創設  児童福祉法等の一部改正 (施行は平成 10 年 4 月) 市町村の措置による保育所入所の仕組みを保護者が保育所を選択できる仕組みに改めた。	市立境保育園改築移転 (定員増: 0 歳児 6 名、1 歳児 10 名) 市立保育園幼児定数変更 南・境・北町 (3・4・5 歳) 千川・境南 (3・4 歳) ・桜堤 (3 歳) の定員を 20 名に変更 保育料改正 市立保育園用務一部嘱託化
1998 (平 10) 年	短時間保育士の導入、調理業務委託許可 乳児保育の一般化 (配置基準 3:1 を設定) 延長保育・一時保育の自主事業化 定員の弾力化 (年度途中入所制度の拡大)	民間保育所延長保育補助制度創設 市立保育園延長保育時間変更 (19:00→19:15) 市立保育園 1 歳児つき嘱託保育士配置
1999 (平 11) 年	定員の弾力化拡大 少子化対策推進基本方針策定 「新エンゼルプラン」を策定 保育所保育指針改定	市立保育園障害児保育指定園 1 園増 (吉祥寺)
2000 (平 12) 年	規制緩和措置実施 (保育所の設置主体制限の撤廃等) 児童虐待の防止等に関する法律施行 休日保育事業一般化・家庭的保育等事業創設	市立保育園土曜日 11 時間開所実施 (7:30~18:30) 「子育てプラン武蔵野」策定
2001 (平 13) 年	公立保育所の運営委託に係る主体制限の撤廃 待機児童ゼロ作戦推進を含む「仕事と子育ての両立支援策の方針について」を閣議決定 短時間保育士の割合の拡大 (定員弾力化分) 定員の弾力化の拡大 (年度後半の制限を撤廃) 児童福祉法の改正 (認可外保育施設の届出制)	武蔵野赤十字保育園改築 こどもテンミリオンハウスあおば開設 病児保育事業開始 (ポポ) 市内第 1 号認証保育所開設 (現武蔵野プ・チ・クレイシユ) 年末保育事業試行的実施
2002 (平 14) 年	家庭的保育事業の受入可能児童数拡大 (3→5 人) 7 時間以上の延長保育の創設  児童福祉施設における福祉サービス第三者評価事業の指針通知 7 時間以上の延長保育の創設	武蔵野赤十字保育園の設置主体移管 公設民営 (市) → 民設民営 (日本赤十字社東京都支部) 私立精華保育園延長保育開始 (市内全園)  市立保育園、副園長配置 公立保育園のあり方を考える委員会設置
2003 (平 15) 年	短時間保育士の保育士定数規制 (2 割未満可) 撤廃 次世代育成支援対策推進法成立 少子化社会対策基本法成立 児童福祉法改正 (子育て支援事業等の規定追加)	緊急一時保育事業実施 風の子保育室、認証保育所へ移行 子ども SOS 支援センター設立準備担当配置 保育所入所事務保育課に移管 公立保育園のあり方を考える委員会答申 公立保育園 2 園 (東、北町) で第三者評価受審

年	国の動き	武蔵野市の動き
2004 (平 16) 年	「三位一体改革」による公立保育園運営費等の一般財源化	公立保育園改革計画策定 子育て SOS 支援センター開設 ありんこ保育園、認可 西久保保育園、移転（定員 10 名増、一時保育・2 時間延長・産休明け保育も実施） 公立園での一時保育事業試行（桜堤、境南第 2） 公立、私立全園で障害児受入れ可能な体制へ 公立保育園保育士長期派遣研修実施 公立保育園で 2 階保育士、0 歳定員 9 名以上分の加配保育士を廃止 公立保育園調理一部嘱託化 公立保育園用務全園嘱託化 公立保育園事務嘱託を全園配置 すみれ保育室、移設し認証保育所へ移行 公立保育園改革評価委員会設置 産後支援ヘルパー事業試行
2005 (平 17) 年	次世代育成支援対策交付金（ソフト交付金）への移行	テンミリオンハウス花時計開設（3 月） 公立保育園栄養士を全園配置（4 月） 子育て支援事業「プレママのひろば」、「あかちゃんひろば」を実施 年末保育事業本格実施 「食のガイドライン」作成
2006 (平 18) 年	就学前の子どもに関する教育、保育等の総合的な提供の推進に関する法律成立	精華保育園、産休明け保育開始 認証保育所「ポピンズナーサリースクール武蔵野」開所（9 月）
2007 (平 19) 年		待機児緊急対策本部設置（4 月）（8 月まで） 「かっぱの家保育所」移転し認証保育所へ移行（7 月） 都保育所運営費の交付金化に伴う、民間認可保育園に対する運営費の改正 公立保育園（南）で一時保育事業の試行開始 公立保育園改革評価委員会答申
2008 (平 20) 年	子どもプラン推進地域協議会設置（11 月）	認証保育所「マミーナ武蔵野」開所（4 月） 南・桜堤・千川・北町保育園で待機児対策として 0 歳と 1 歳の定員について見直し運用を実施（4 月） 病後児保育室「ラポール」開所（6 月） 病児保育室「ポポ」開所（5 月） 認証保育所「ポピンズナーサリースクール吉祥寺」開所（9 月）
2009 (平 21) 年		認証保育所「武蔵境すみれ保育園」開所（3 月） 私立精華第二保育園開園（12 月）
2010 (平 22) 年	第 2 期子どもプラン推進地域協議会設置（7 月）	認証保育所「ポピンズナーサリースクール武蔵野タワーズ」開所（4 月） 保育園アドバイザー配置（4 月） 病児・病後児保育室「プチあんず」開所（7 月） グループ保育室「にことこ」開所・ 「虹・空・野原」開所（11 月）（グループ保育室試行事業は平成 24 年 3 月に終了）
2011 (平 23) 年		千川・北町保育園の管理運営を子ども協会へ移管（4 月） 緊急一時保育施設「風の子保育室」契約解除し「グループ保育室にことこ」を契約（4 月）



年	国の動き	武蔵野市の動き
2011 (平 23) 年		<p>障害児保育0歳児を試行(4月) 緊急待機児対策としてグループ保育室(ひまわり保育室「みどり」、「さくら」)の2施設を開所(5月)</p>
2012 (平 24) 年	子ども・子育て支援法一部施行(8月)	<p>保育のガイドライン策定(3月) 保育コンシェルジュ配置(4月) 緊急待機児対策としてグループ保育室(どんぐり保育室)を開所(4月) 保育料の見直し検討を保育料審議会へ諮問(7月) 保育のガイドライン保育部会設置(9月) 保育料審議会より答申(11月) 認可保育所保育料の条例化及び改定を議決(12月)</p>
2013 (平 25) 年	子ども・子育て支援新制度の基本指針・基準等の検討開始(子ども・子育て会議設置(4月)、子ども・子育て会議基準検討部会設置(5月)) 第3期子どもプラン推進地域協議会設置(8月) 教育・保育施設等における重体事故の再発防止策に関する検討会設置(9月)	<p>認証保育所「グローバルキッズコトニア吉祥寺園」開所(3月) 認可保育園待機児緊急対策本部設置(3月) 認可保育所保育料を改定(4月) 障害児保育年齢制限の撤廃(4月) 南保育園 産休明け保育開始(4月) 桜堤・東・境南第2保育園の管理運営を子ども協会へ移管(4月) 北町保育園、園舎建替えによる定員増(4月) 境保育園・東保育園における、3歳児定員の弾力化(4月) 境こども園代替事業開始(4月) 認可外保育施設入所児童保育助成金制度改正(4月) 認可外保育施設入所児童保育助成金一部改訂(6月) 緊急待機児対策としてグループ保育室(ひまわり保育室「まあーる」)を開所(7月) 市内初の認定こども園「境こども園」開所(12月)</p>
2014 (平 26) 年		<p>緊急待機児対策としてグループ保育室(とことこ保育室みいところ)を開所(3月) 保育上の安全確保及び危機管理マニュアル策定(3月)</p> <p>組織改正により幼稚園業務が移管されることに伴い、保育課が子ども育成課となる(4月) 保育園アドバイザーを2名に増員(4月) 保育コンシェルジュを2名に増員(4月) 緊急待機児対策としてグループ保育室(吉祥寺南町すみれ保育園)を開所(4月) ひまわり保育室「まあーる」の桜堤児童館2階への移転及び定員の拡大。(4月) 認証保育所「グローバルキッズ武蔵境園」開所(4月) 公立保育園等における3歳児定員の弾力化(4月) 保育料の見直し検討を保育料審議会へ諮問(5月) 認証保育所「キッズガーデン武蔵野関前」開所(6月) 認証保育所「日生吉祥寺保育園ひびき」開所(7月)</p>

年	国の動き	武蔵野市の動き
2014 (平 26) 年		<p>グループ保育室「すくすく泉いずみのおうち」開所 (8月)</p> <p>武蔵野市保育の必要性の認定の基準に関する条例を制定 (9月)</p> <p>武蔵野市特定教育・保育施設及び特定地域型保育事業の運営に関する基準を定める条例を制定 (9月)</p> <p>武蔵野市家庭的保育事業等の設備及び運営に関する基準を定める条例を制定 (9月)</p> <p>まちの保育園 吉祥寺を開所 (10月)</p> <p>認証保育所「風の子保育園」開所 (風の子保育室から移転) (10月)</p> <p>グループ保育室「みらいえ保育園吉祥寺」開所 (11月)</p> <p>保育料審議会より答申 (11月)</p> <p>グループ保育室「エムズナーサリーひだまりルーム武蔵境」開所 (12月)</p>
2015 (平 27) 年	子ども・子育て支援新制度施行 (4月)	<p>武蔵野市特定教育・保育施設及び特定地域型保育事業の利用者負担に関する条例を制定 (12月)</p> <p>ニチキッズ武蔵野やはた保育園を開所 (4月)</p> <p>地域型保育事業 (家庭的保育事業 7施設、小規模保育事業 10施設) 認可 (4月)</p> <p>認証保育所「中町すみれ保育園」開所 (4月)</p> <p>保育アドバイザーを3名に増員 (4月)</p> <p>保育コンシェルジュを3名に増員 (4月)</p> <p>認可外保育施設入所児童保育助成金改正 (4月)</p> <p>北町保育園一時保育開始 (7月)</p>
2016 (平 28) 年		<p>武蔵境コスモ保育園を開所 (4月)</p> <p>グローバルキッズ武蔵境園が認証保育所から認可保育所へ移行 (4月)</p> <p>小規模保育事業4施設「みらいえ保育園吉祥寺南」「ひかり保育園武蔵境」「マミーぼぶら保育園」「チャイルドホーム武蔵境」を開所 (4月)</p> <p>家庭的保育事業「家庭的保育室 e-room」開所 (8月)</p>
2017 (平 29) 年		<p>精華第一保育園 (旧：精華保育園) が中町2丁目へ移転及び定員拡大 (4月)</p> <p>キッズガーデン武蔵野関前が認証保育所から認可保育所へ移行 (4月)</p> <p>小規模保育事業「カルガモ第2保育室」開設 (4月)</p> <p>特別養護老人ホーム「とらいふ武蔵野」内に事業所内保育事業「ベリールーム」開設 (4月)</p> <p>グループ保育室「マミー吉祥寺北保育園」開所 (4月)</p> <p>認証保育所「ポピンズナーサリースクール武蔵境」「ピノキオ幼児舎吉祥寺園」開所 (4月)</p> <p>保育施設整備担当課長設置 (4月)</p> <p>保育アドバイザーを4名に増員 (4月)</p> <p>保育コンシェルジュを4名に増員 (4月)</p>

---

武蔵野市保育概要  
2017

平成 29 年 9 月発行

編集 武蔵野市子ども家庭部子ども育成課  
〒180-8777 武蔵野市緑町 2-2-28  
0422-60-1854

---