

行政概要

市勢の概要

1 沿革

年月日	事項
明治22年4月1日	武蔵野村成立
昭和3年11月10日	武蔵野町制施行
昭和22年11月3日	武蔵野市制施行

2 位置と面積

位置	面積
都心から約20km、東経139度34分10秒、北緯35度42分53秒	10.73km ²

3 世帯と人口

区分	世帯数	住民基本台帳登録人口			人口密度 1km ² 当り	1世帯 当り
		男	女	計		
平成19年3月31日現在	69,543	64,834	69,289	134,123	12,500	1.93人
平成20年3月31日現在	70,002	64,892	69,398	134,290	12,515	1.92人

4 公共施設

施設名	所在地	電話
市役所	武蔵野市緑町2丁目2番28号	(51)5131
吉祥寺市政センター	武蔵野市吉祥寺本町1丁目10番7号 武蔵野商工会館2階	(22)1821
武蔵境市政センター	武蔵野市境2丁目10番27号	(53)2200
中央市政センター	武蔵野市中町1丁目2番8号	(56)3800
境南コミュニティセンター	武蔵野市境南町3丁目22番9号	(32)8565
西久保コミュニティセンター	武蔵野市西久保1丁目23番7号	(54)8990
吉祥寺東コミュニティセンター	武蔵野市吉祥寺東町1丁目12番6号	(21)4141
中央コミュニティセンター中町集会所	武蔵野市中町1丁目28番5号	(53)2251
中央コミュニティセンター	武蔵野市中町3丁目5番17号	(53)3934
吉祥寺北コミュニティセンター	武蔵野市吉祥寺北町1丁目22番10号	(22)7006
本町コミュニティセンター	武蔵野市吉祥寺本町1丁目22番2号	(22)7002
八幡町コミュニティセンター	武蔵野市八幡町4丁目10番7号	(54)0169
関前コミュニティセンター	武蔵野市関前2丁目26番10号	(51)0206
関前コミュニティセンター分館	武蔵野市関前3丁目16番6号	(51)0206
御殿山コミュニティセンター	武蔵野市御殿山1丁目5番11号	(48)9309
桜堤コミュニティセンター	武蔵野市桜堤3丁目3番11号	(53)5311
吉祥寺南町コミュニティセンター	武蔵野市吉祥寺南町3丁目13番1号	(43)6372
緑町コミュニティセンター	武蔵野市緑町3丁目1番17号	(53)6954
西部コミュニティセンター	武蔵野市境5丁目6番20号	(56)2888
吉祥寺西コミュニティセンター	武蔵野市吉祥寺本町3丁目20番17号	(55)3297
吉祥寺西コミュニティセンター分館	武蔵野市吉祥寺本町4丁目10番7号	(55)3297
けやきコミュニティセンター	武蔵野市吉祥寺北町5丁目6番19号	(54)8719
本宿コミュニティセンター	武蔵野市吉祥寺東町3丁目25番2号	(22)0763
武蔵野中央公園北ホール	武蔵野市八幡町2丁目5番3号	(56)0055
武蔵野市立武蔵野公会堂	武蔵野市吉祥寺南町1丁目6番22号	(46)5121
武蔵野市立武蔵野市民文化会館	武蔵野市中町3丁目9番11号	(54)8822
武蔵野市立武蔵野芸能劇場	武蔵野市中町1丁目15番10号	(55)3500
武蔵野市立武蔵野スイングホール	武蔵野市境2丁目14番1号	(54)1313
武蔵野市立吉祥寺美術館	武蔵野市吉祥寺本町1丁目8番16号 F・Fビル7階	(22)0385
武蔵野市立松露庵	武蔵野市桜堤1丁目4番22号	(36)8350
武蔵野市立吉祥寺シアター	武蔵野市吉祥寺本町1丁目33番22号	22(0911)
武蔵野市立富士高原ファミリーロッジ	山梨県富士吉田市上吉田字熊穴4565番4	0555(22)4471

行政概要

施設名	所在地	電話
武蔵野市立自然の村	長野県南佐久郡川上村大字川端下547番 1	0267(99)2400
武蔵野市立千川保育園	武蔵野市八幡町 1 丁目 4 番13号	(51)8478
武蔵野市立南保育園	武蔵野市吉祥寺南町 3 丁目 6 番15号	(48)1501
武蔵野市立桜堤保育園	武蔵野市桜堤 2 丁目 1 番27号	(52)4671
武蔵野市立境保育園	武蔵野市境 4 丁目11番 3 号	(53)1783
武蔵野市立東保育園	武蔵野市吉祥寺東町 3 丁目28番 3 号	(21)2495
武蔵野市立境南保育園	武蔵野市境南町 5 丁目 1 番 1 号	(32)2443
武蔵野市立北町保育園	武蔵野市吉祥寺北町 1 丁目23番17号	(21)6681
武蔵野市立境南第 2 保育園	武蔵野市境南町 2 丁目20番17号	(32)8167
武蔵野市立吉祥寺保育園	武蔵野市吉祥寺北町 5 丁目11番51号	(51)5206
武蔵野市立 0 1 2 3 吉祥寺	武蔵野市吉祥寺東町 2 丁目29番12号	(20)3210
武蔵野市立 0 1 2 3 はらっぱ	武蔵野市八幡町 1 丁目 3 番24号	(56)3210
五小こどもクラブ	武蔵野市西久保 1 丁目23番 7 号	(53)3740
三小こどもクラブ	武蔵野市吉祥寺南町 2 丁目35番 6 号	(45)5323
桜野こどもクラブ	武蔵野市桜堤 1 丁目 8 番21号	(53)3404
大野田こどもクラブ	武蔵野市吉祥寺北町 4 丁目11番37号	(54)1900
境南こどもクラブ	武蔵野市境南町 3 丁目22番 9 号	(31)4588
一小こどもクラブ	武蔵野市吉祥寺本町 4 丁目17番16号	(21)3225
千川こどもクラブ	武蔵野市八幡町 3 丁目 5 番25号	(53)2248
二小こどもクラブ	武蔵野市境 4 丁目 2 番15号	(51)5815
四小こどもクラブ	武蔵野市吉祥寺北町 2 丁目 4 番 5 号	(22)4398
本宿こどもクラブ	武蔵野市吉祥寺東町 4 丁目 8 番13号	(21)6555
井の頭こどもクラブ	武蔵野市吉祥寺本町 3 丁目20番17号	(54)9333
関前南こどもクラブ	武蔵野市関前 3 丁目37番24号	(53)4551
武蔵野市立桜堤児童館	武蔵野市桜堤 2 丁目 1 番29号	(53)2206
武蔵野市くぬぎ園	武蔵野市桜堤 1 丁目 9 番 7 号	(53)8188
武蔵野市桜堤ケアハウス	武蔵野市桜堤 1 丁目 9 番 9 号	(36)5122
武蔵野市立高齢者総合センター	武蔵野市緑町 2 丁目 4 番 1 号	(51)1975
武蔵野市立北町高齢者センター	武蔵野市吉祥寺北町 4 丁目 1 番16号	(54)5300
グランドハイツ（福祉型住宅）	武蔵野市吉祥寺北町 5 丁目 4 番 6 号	—
武蔵野清岳苑（福祉型住宅）	武蔵野市西久保 2 丁目30番 4 号	—
シティハウス吉祥寺（福祉型住宅）	武蔵野市吉祥寺本町 1 丁目37番 2 号	—
クレバール（福祉型住宅）	武蔵野市関前 2 丁目 7 番 1 号	—
ルミエール（福祉型住宅）	武蔵野市関前 4 丁目15番 5 号	—
シュロス武蔵野（福祉型住宅）	武蔵野市関前 4 丁目17番 3 号	—
エルベセッタ田家（福祉型住宅）	武蔵野市境 1 丁目 4 番 8 号	—
武蔵野三宝苑（福祉型住宅）	武蔵野市境 1 丁目 4 番 8 号	—
アーバン武蔵野（福祉型住宅）	武蔵野市境南町 2 丁目 8 番 6 号	—
武蔵野市障害者福祉センター	武蔵野市八幡町 4 丁目28番13号	(55)3825
緑町市民農園	武蔵野市緑町 1 丁目 6 番	—
関前第 2 市民農園	武蔵野市関前 3 丁目18番、武蔵野市関前 2 丁目11番	—
御殿山市民農園	武蔵野市御殿山 2 丁目11番	—
北町市民農園	武蔵野市吉祥寺北町 3 丁目15番	—
南町市民農園	武蔵野市吉祥寺南町 4 丁目18番	—
関前ふれあい市民農園	武蔵野市関前 3 丁目17番	—
武蔵野市立武蔵野商工会館	武蔵野市吉祥寺本町 1 丁目10番 7 号	—
武蔵野市消費生活センター	武蔵野市吉祥寺本町 1 丁目10番 7 号 武蔵野商工会館 3 階	(21)2971
武蔵野市立保健センター	武蔵野市吉祥寺北町 4 丁目 8 番10号	(51)0700
武蔵野市吉祥寺自転車駐車場	武蔵野市吉祥寺南町 2 丁目10番	—
武蔵野市武蔵境駅北口暫定自転車駐車場	武蔵野市境 1 丁目 2 番	—

行政概要

施設名	所在地	電話
武蔵野市武蔵境駅北口第二自転車駐車場	武蔵野市境 2 丁目10番	—
武蔵野市中町第 2 一時利用自転車駐車場	武蔵野市中町 1 丁目18番	—
武蔵野市武蔵境駅南口暫定自転車駐車場	武蔵野市境南町 2 丁目 3 番	—
武蔵野市立公園	都市公園103 都市公園以外56	—
西久保住宅（市営住宅）	武蔵野市西久保 2 丁目29番 3 号	—
関前住宅（市営住宅）	武蔵野市関前 3 丁目16番 5 号	—
北町第 1 住宅（市営住宅）	武蔵野市吉祥寺北町 5 丁目 4 番 7 号、8 号	—
北町第 2 住宅（市営住宅）	武蔵野市吉祥寺北町 5 丁目 6 番14号	—
武蔵野市立境幼稚園	武蔵野市境 4 丁目11番 6 号	(54) 1990
武蔵野市立第一小学校	武蔵野市吉祥寺本町 4 丁目17番16号	(22) 1421
武蔵野市立第二小学校	武蔵野市境 4 丁目 2 番15号	(51) 4478
武蔵野市立第三小学校	武蔵野市吉祥寺南町 2 丁目35番 9 号	(43) 2322
武蔵野市立第四小学校	武蔵野市吉祥寺北町2丁目4番5号	(22) 1423
武蔵野市立第五小学校	武蔵野市関前 3 丁目 2 番20号	(51) 2196
武蔵野市立大野田小学校	武蔵野市吉祥寺北町 4 丁目11番37号	(51) 0511
武蔵野市立境南小学校	武蔵野市境南町 2 丁目27番27号	(32) 3401
武蔵野市立本宿小学校	武蔵野市吉祥寺東町 4 丁目 1 番 9 号	(22) 4723
武蔵野市立千川小学校	武蔵野市八幡町 3 丁目 5 番25号	(51) 3695
武蔵野市立井之頭小学校	武蔵野市吉祥寺本町 3 丁目27番19号	(51) 7188
武蔵野市立関前南小学校	武蔵野市関前3丁目37番26号	(53) 7655
武蔵野市立桜野小学校	武蔵野市桜堤 1 丁目 8 番19号	(53) 5125
武蔵野市立第一中学校	武蔵野市中町 3 丁目 9 番 5 号	(51) 8041
武蔵野市立第二中学校	武蔵野市桜堤 1 丁目 7 番31号	(52) 2148
武蔵野市立第三中学校	武蔵野市吉祥寺東町 1 丁目23番 8 号	(22) 1426
武蔵野市立第四中学校	武蔵野市吉祥寺北町 5 丁目11番41号	(51) 7675
武蔵野市立第五中学校	武蔵野市関前 2 丁目10番20号	(52) 0421
武蔵野市立第六中学校	武蔵野市境 3 丁目20番10号	(53) 6311
武蔵野市立武蔵野市民会館	武蔵野市境 2 丁目 3 番 7 号	(51) 9144
武蔵野市立武蔵野陸上競技場	武蔵野市吉祥寺北町 5 丁目11番20号	(56) 2200
武蔵野市立武蔵野軟式野球場	武蔵野市緑町 3 丁目 1 番34号	—
武蔵野市立武蔵野庭球場	武蔵野市緑町 3 丁目 1 番34号	—
武蔵野市立武蔵野プール	武蔵野市吉祥寺北町 5 丁目11番33号	—
武蔵野市立武蔵野総合体育館	武蔵野市吉祥寺北町 5 丁目11番20号	—
武蔵野市立武蔵野温水プール	武蔵野市吉祥寺北町 5 丁目11番33号	—
武蔵野市立中央図書館	武蔵野市吉祥寺北町 4 丁目 8 番 3 号	(51) 5145
武蔵野市立西部図書館	武蔵野市境 5 丁目15番 5 号	(53) 1811
武蔵野市立吉祥寺図書館	武蔵野市吉祥寺本町 1 丁目21番13号	(20) 1011

平成19年度 一般会計歳入歳出決算額内訳
平成18年度

(1) 平成19年度

人口 134,290 人
世帯 70,002 世帯 (平成20.3.31現在)

(単位 千円)

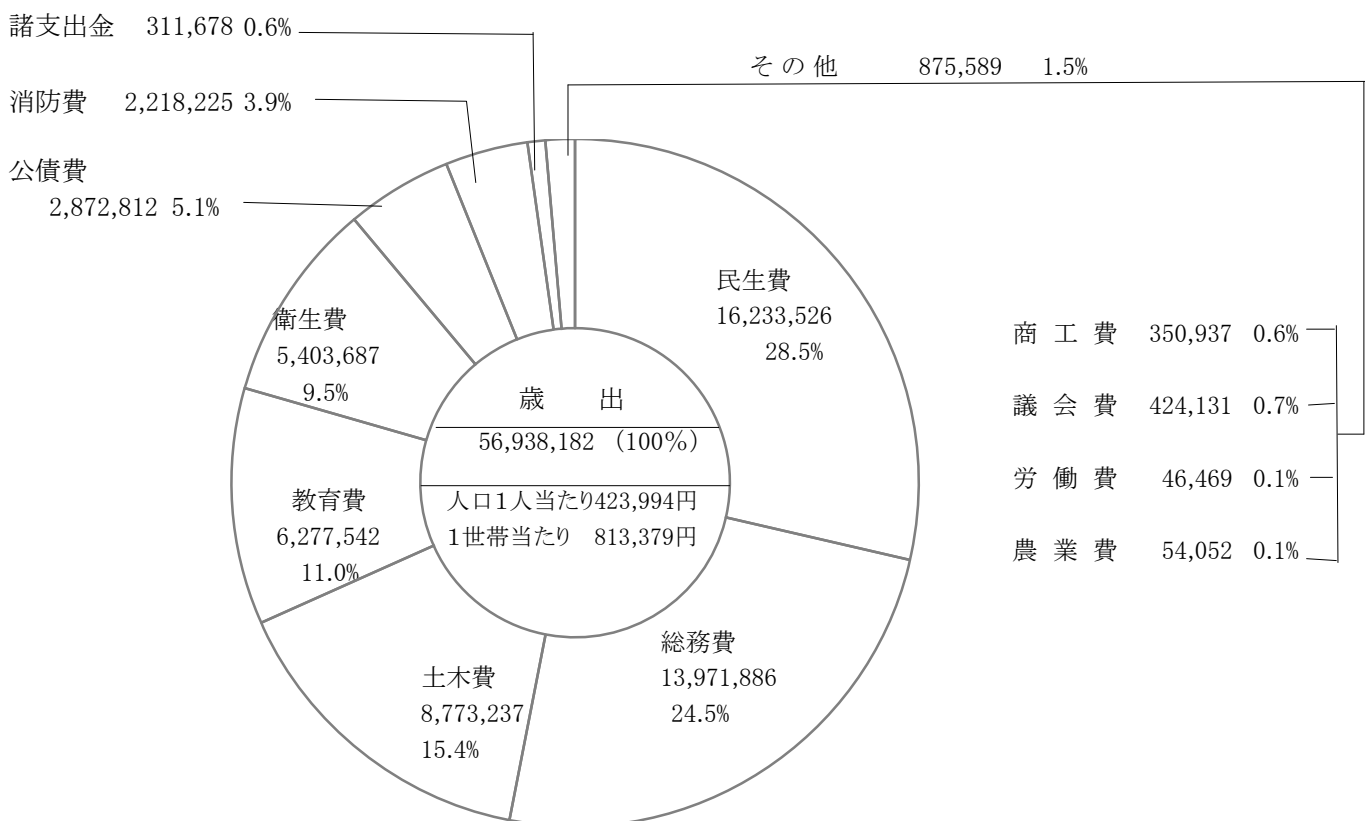
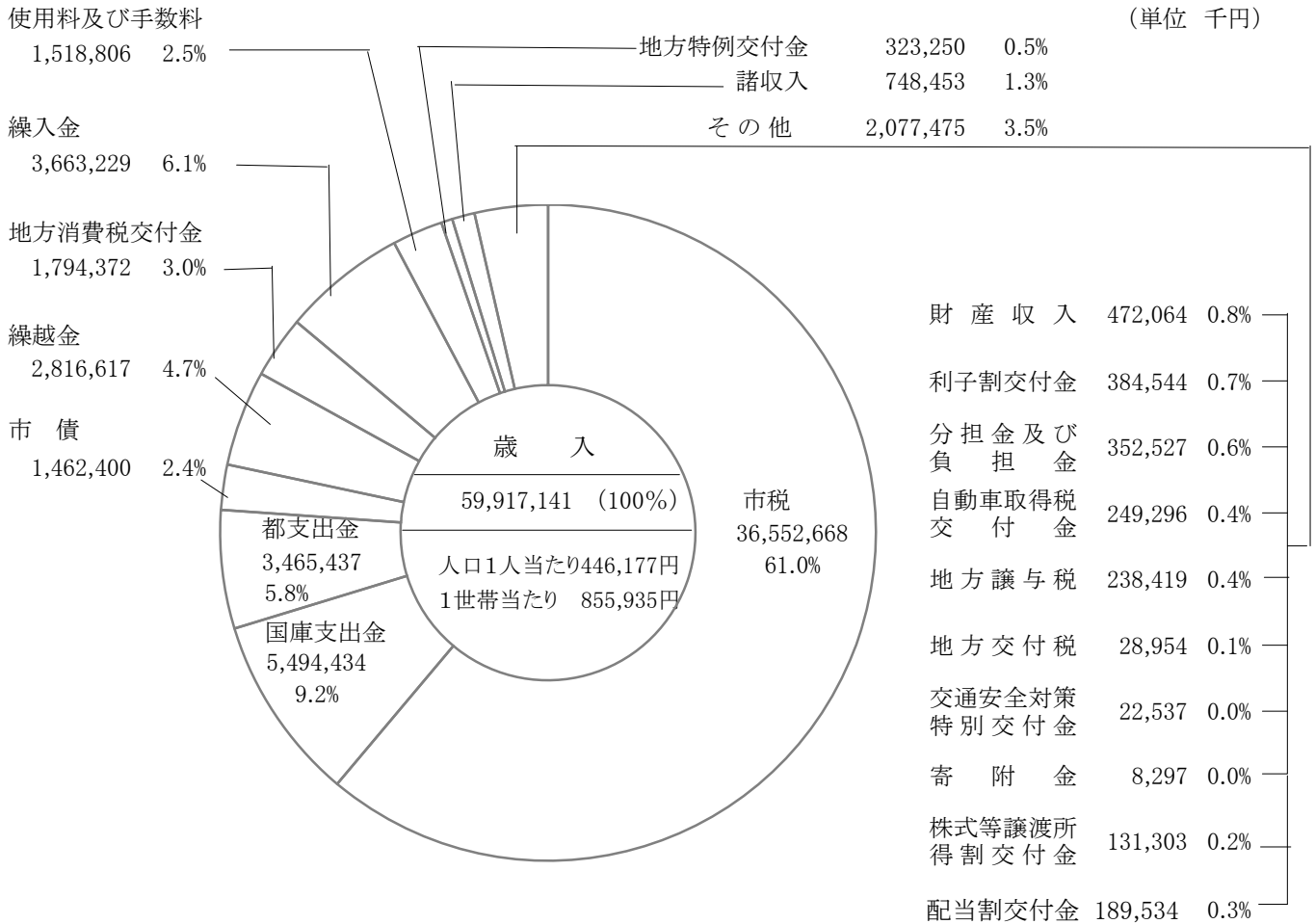

(2) 平成18年度

人口 134,123 人
世帯 69,543 世帯 (平成19.3.31現在)

(単位 千円)

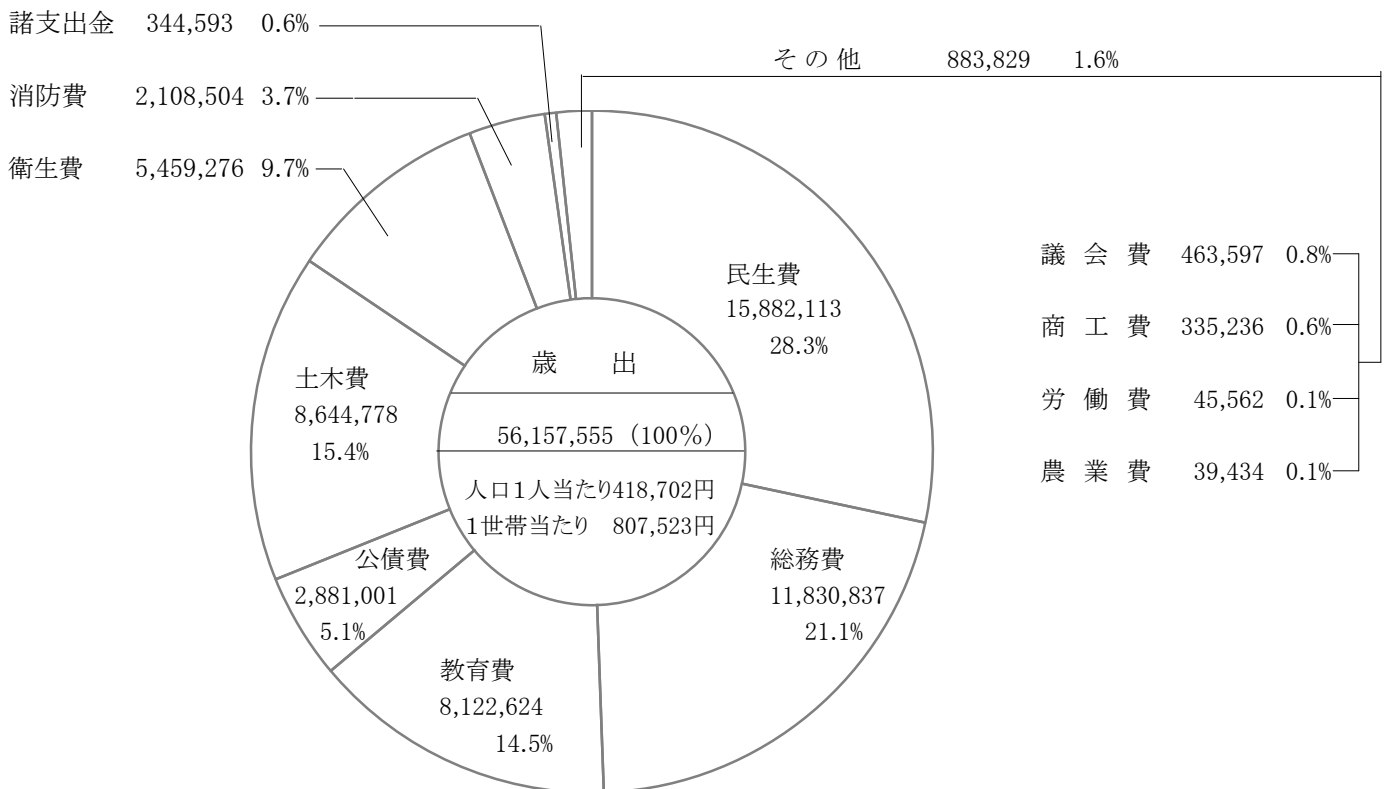
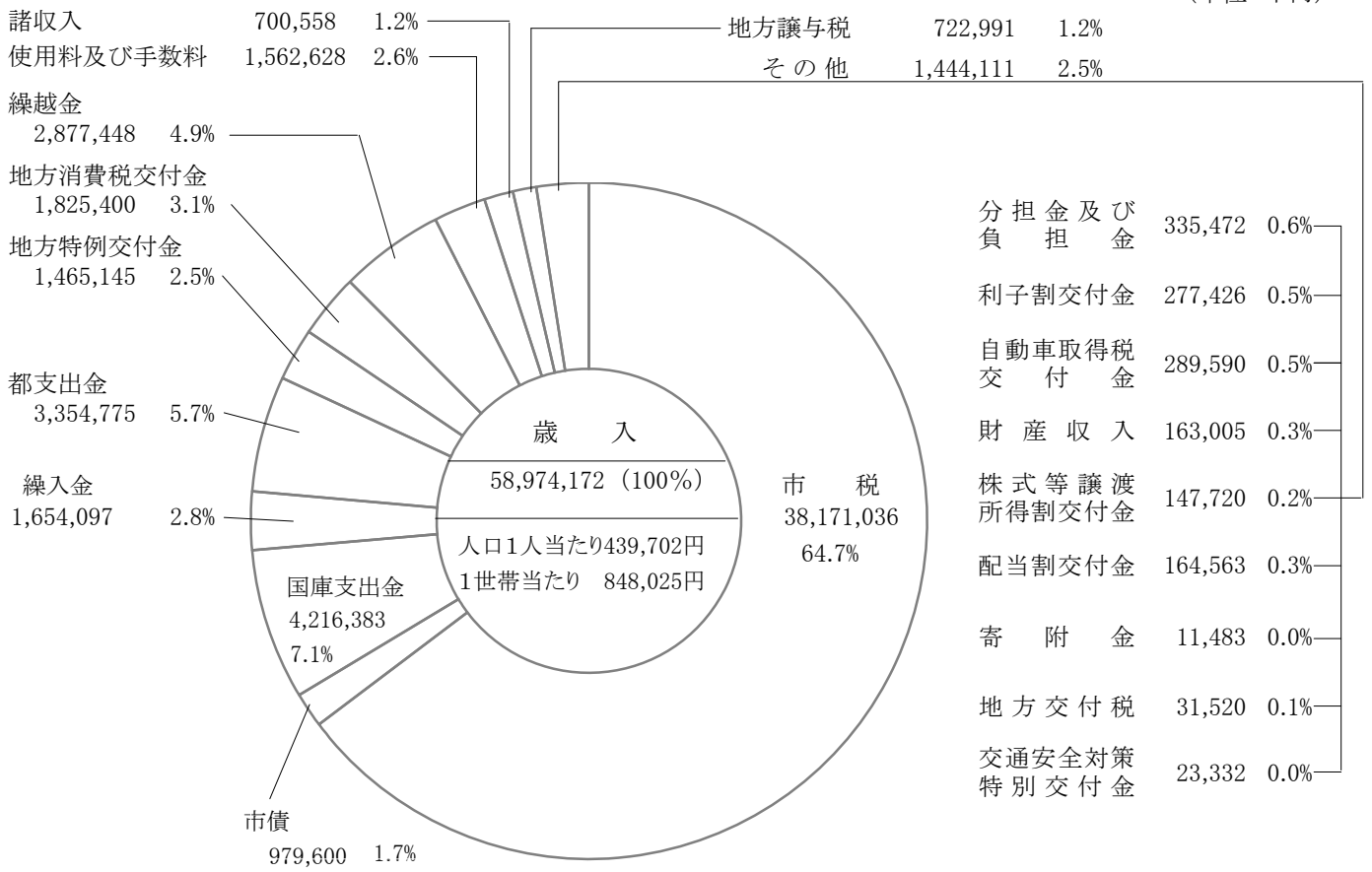

武蔵野市機構図

平成20年3月31日現在

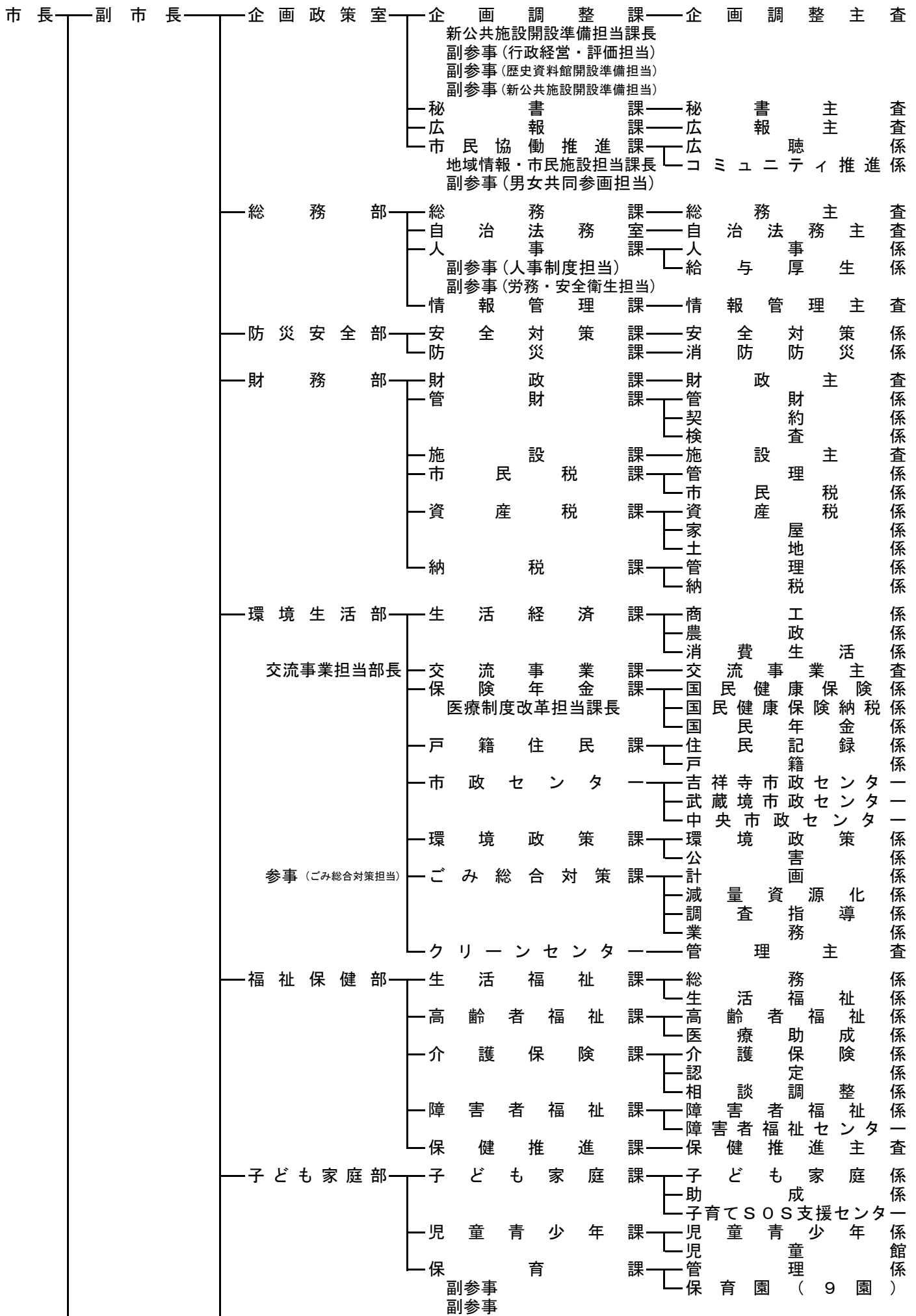

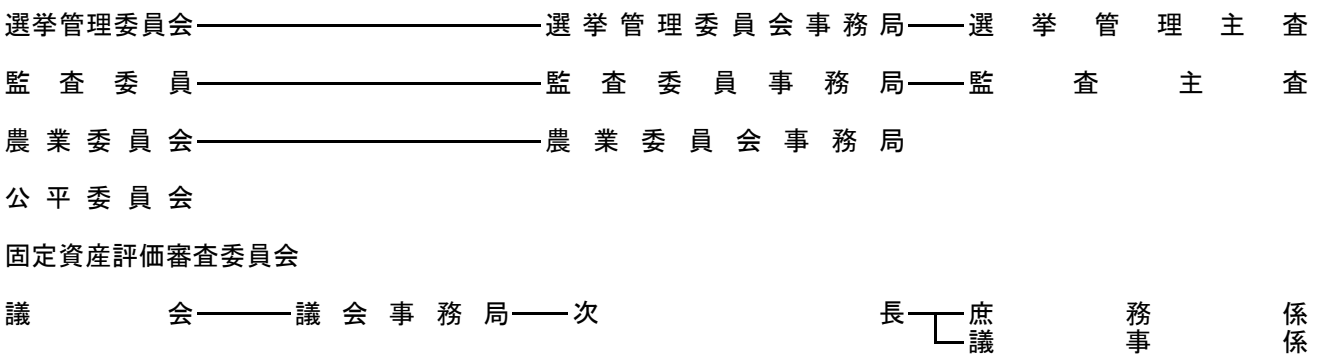
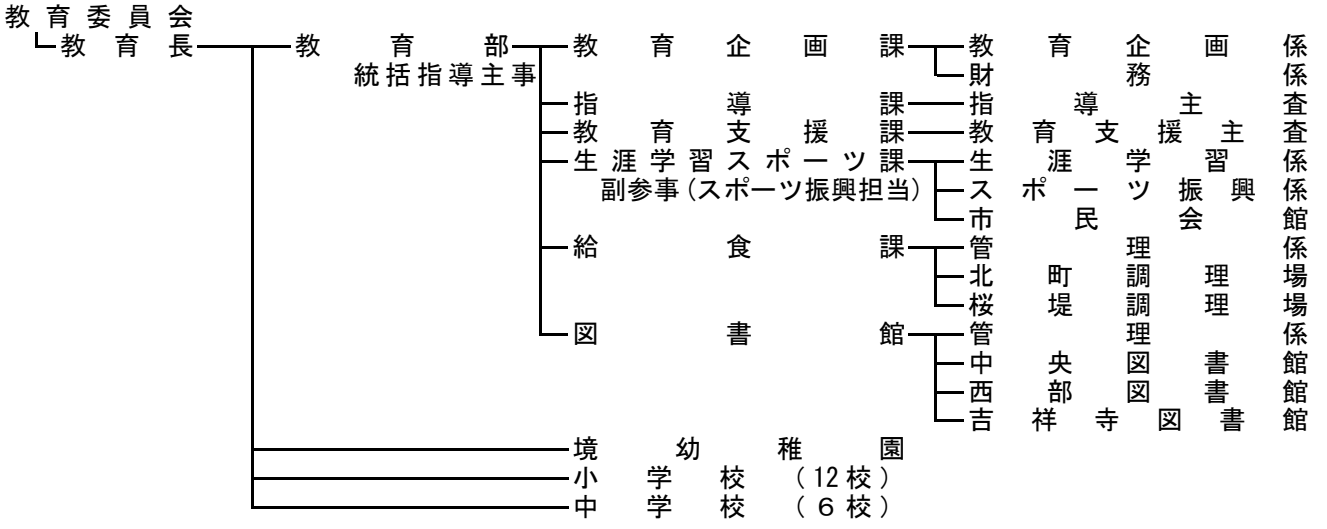
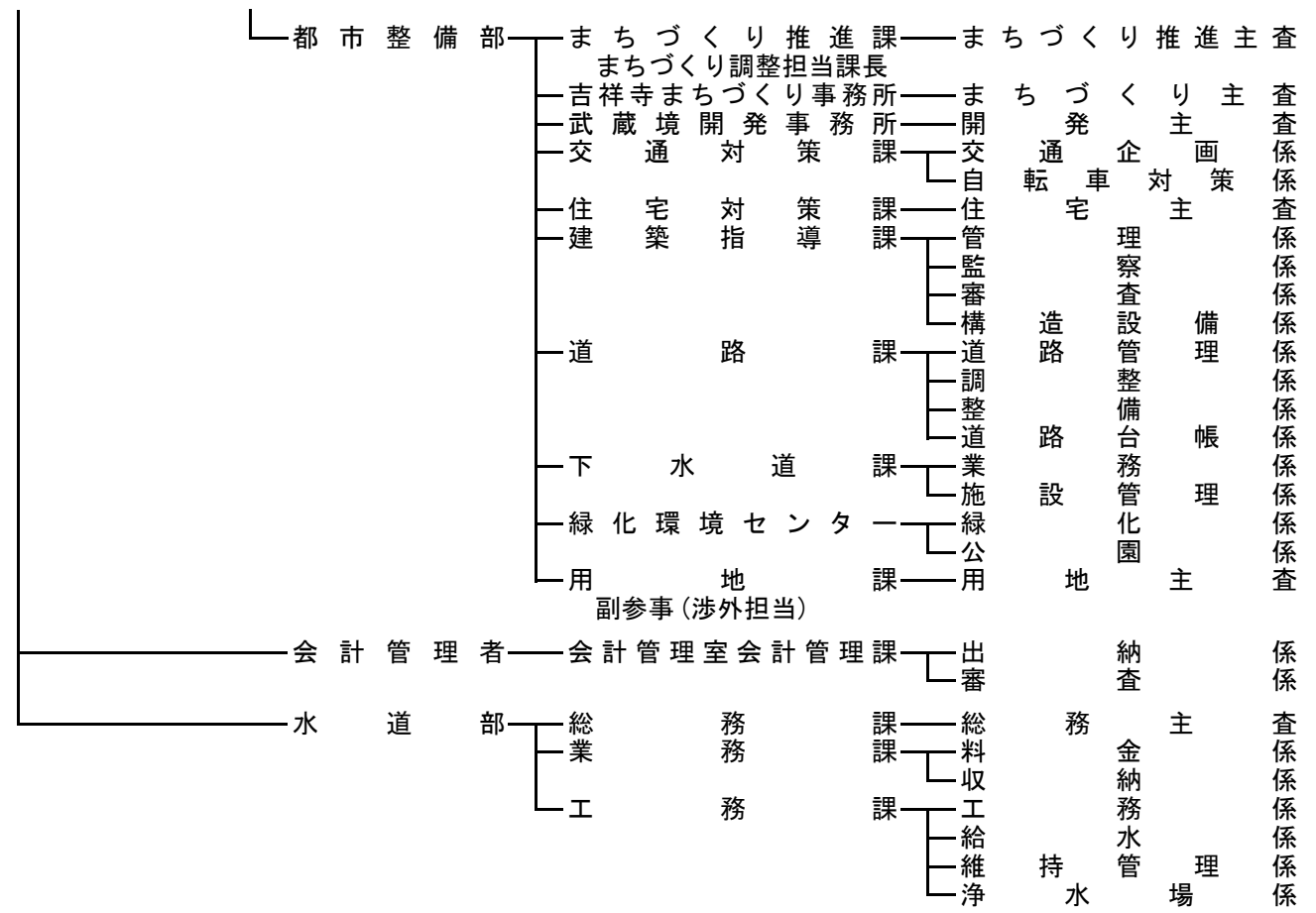

議会議務局

議 会 事 務 局

1-1-1 (決算書 114 ページ)

○議会運営費

総 括

1 全国、関東、東京都市議会議長会 他

会 議 名 称	内 容	開 催 日	開 催 場 所
全国市議会議長会	第 83 回定期総会	6 月 19 日	日比谷公会堂 熊本県熊本市市民会館
	第 2 回研究フォーラム	10 月 15 日～16 日	
	第 117 回地方行政委員会	7 月 24 日	全国都市会館 都市センターホテル 全国都市会館
	第 118 回地方行政委員会 第 119 回地方行政委員会	11 月 21 日 2 月 13 日	
関東市議会議長会	第 73 回定期総会	6 月 7 日	茨城県水戸市水戸プラザホテル
東京都市議会議長会	理事会	4 月 10 日	東京自治会館
	臨時総会	4 月 10 日	東京自治会館
	定例総会	5 月 30 日	東京自治会館
	臨時総会	7 月 11 日	東京自治会館
	臨時総会	7 月 30 日	羽村市役所
	定例総会	8 月 6 日	東京自治会館
	定例総会	11 月 21 日	東京自治会館
	第 46 回議員研修会	2 月 14 日	府中の森芸術劇場
	定例総会	2 月 21 日	東京自治会館
東京都市区議会議長会	理事会	6 月 5 日	東京自治会館
	定例総会	6 月 5 日	東京自治会館
東京都北多摩議長連絡協議会	定例総会	7 月 6 日	東京自治会館
	研修会	11 月 13 日	東京自治会館

2 市議会議員の党派及び会派

(20.3.31 現在)

党 派 別	人 数	会 派 別	人 数
自 由 民 主 党	7	自 由 民 主 ク ラ ブ	7
民 主 党	4	民 主 党 ・ 無 所 属 ク ラ ブ	6
公 明 党	3	市 議 会 市 民 ク ラ ブ	4
日 本 共 産 党	2	市 議 会 公 明 党	3
市 民 の 党	2	日 本 共 産 党 武 蔵 野 市 議 団	2
武 蔵 野 ・ 生 活 者 ネットワーク	1	市 民 の 党	2
無 所 属	7	会 派 に 属 さ な い 議 員	2

本 会 議

1 本会議開会日数及び議案等審議状況(19.4.1～20.3.31)

区 分 会 議 別	会 期 日 数	本 会 議 日 数	開 催 日	会 議 時 間	市 長 提 出 案					議 員 提 出 案			請 願 陳 情			
					条 例	予 算	決 算	同 意	契 約	そ の 他	条 例 等	意 見 書	決 議	撤 回	請 願	陳 情
平成 19 年 第 1 回臨時会 (5 月)	6	3	5/18, 21, 23	1:07				1		1	1					
第 2 回定例会 (6 月)	18	3	6/8, 11, 25	11:33	6	2			1			1		1		7
第 3 回定例会 (9 月)	26	4	9/3, 4, 18, 28	16:49	5	3	2	2	1			7			1	8
第 4 回定例会 (12 月)	15	4	12/5, 6, 7, 19	15:43	6	2		1		2		3				6
平成 20 年 第 1 回定例会 (2 月)	31	6	2/26, 28, 29, 3/3, 13, 27	19:46	19	12		2		3	1	1	1			4
計	96	20		64:58	36	19	2	6	2	7	2	12	1	1	1	25

議会事務局

2 付議した案件

市長提出議案		議員提出議案	
議決内容	件数	議決内容	件数
可決・同意・承認・認定したもの	72	可決したもの	15
修正したもの	0	否決したもの	0
否決したもの	0	継続審議としたもの	0
継続審議としたもの	0	撤回したもの	1
審議未了	0	議決不要としたもの	0
撤回したもの	0	審議未了	0

(1) 市長提出議案

平成19年第1回臨時会

議案番号	件名	上程月日	結果	付託委員会
37	専決処分の承認を求めることについて（武蔵野市市税条例の一部を改正する条例）	19.5.23	19.5.23 承認	省略
38	武蔵野市監査委員の選任の同意について	〃	〃 同意	省略

第2回定例会

議案番号	件名	上程月日	結果	付託委員会
39	武蔵野市非常勤消防団員等公務災害補償条例の一部を改正する条例	19.6.11	19.6.25 可決	総務
40	武蔵野市市税条例の一部を改正する条例	〃	〃 可決	総務
41	武蔵野市乳幼児の医療費の助成に関する条例の一部を改正する条例	〃	〃 可決	文教
42	市営北町第1住宅改築工事請負契約	〃	〃 可決	建設
43	平成19年度武蔵野市一般会計補正予算（第1回）	〃	〃 可決	各常任委員会
44	平成19年度武蔵野市老人保健（医療）会計補正予算（第1回）	〃	〃 可決	厚生
45	平成19年6月における武蔵野市議会議員の期末手当に関する条例	〃	19.6.11 可決	省略
46	平成19年6月における武蔵野市特別職等の職員の期末手当に関する条例	〃	〃 可決	省略
47	平成19年6月における武蔵野市一般職の職員の期末手当に関する条例	〃	〃 可決	省略

第3回定例会

議案番号	件名	上程月日	結果	付託委員会
48	武蔵野市名誉市民の選定の同意について	19.9.4	19.9.4 同意	省略
49	武蔵野市名誉市民の選定の同意について	〃	〃 同意	省略

議会事務局

議案番号	件名	上程月日	結果	付託委員会
50	政治倫理の確立のための武蔵野市長の資産等の公開に関する条例の一部を改正する条例	19.9.4	19.9.18 可決	総務
51	武蔵野市議会議員及び武蔵野市長の選挙における選挙運動の公費負担に関する条例の一部を改正する条例	〃	〃 可決	総務
52	武蔵野市個人情報保護条例の一部を改正する条例	〃	〃 可決	総務
53	武蔵野市職員の退職手当に関する条例の一部を改正する条例	〃	〃 可決	総務
54	武蔵野市市税条例の一部を改正する条例	〃	〃 可決	総務
55	損害賠償の額を定めることについて	〃	〃 可決	総務
56	土地の買入れについて	〃	〃 可決	建設
57	武蔵境駅舎連続施設（南側）新築工事請負契約	〃	〃 可決	鉄道・農水特別
58	平成19年度武蔵野市一般会計補正予算（第2回）	〃	〃 可決	各常任委員会
59	平成19年度武蔵野市国民健康保険事業会計補正予算（第1回）	〃	〃 可決	厚生
60	平成19年度武蔵野市介護保険事業会計補正予算（第1回）	〃	〃 可決	厚生
61	平成18年度武蔵野市決算の認定について	19.9.18	19.9.28 認定	決算特別
62	平成18年度武蔵野市水道事業会計決算の認定について	〃	〃 認定	決算特別

第4回定例会

議案番号	件名	上程月日	結果	付託委員会
63	武蔵野市自転車等の適正利用及び放置防止に関する条例の一部を改正する条例	19.12.7	19.12.19 可決	建設
64	武蔵野市地区計画の区域内における建築物の制限に関する条例	〃	〃 可決	建設
65	権利の放棄について	〃	〃 可決	総務
66	平成19年度武蔵野市一般会計補正予算（第3回）	〃	〃 可決	各常任委員会
67	平成19年度武蔵野市国民健康保険事業会計補正予算（第2回）	〃	〃 可決	厚生
68	武蔵野市一般職の職員の給与に関する条例の一部を改正する条例	〃	〃 可決	総務
69	平成19年12月における武蔵野市議会議員の期末手当に関する条例	〃	19.12.7 可決	省略
70	平成19年12月における武蔵野市特別職等の職員の期末手当に関する条例	〃	〃 可決	省略

議会事務局

議案番号	件名	上程月日	結果	付託委員会
71	平成19年12月における武蔵野市一般職の職員の期末手当に関する条例	19.12.7	19.12.7 可決	省略
72	武蔵野市監査委員の選任の同意について	〃	〃 同意	省略

平成20年第1回定例会

議案番号	件名	上程月日	結果	付託委員会
1	武蔵野市固定資産評価審査委員会委員の選任の同意について	20.3.3	20.3.3 同意	省略
2	武蔵野市固定資産評価審査委員会委員の選任の同意について	〃	〃 同意	省略
3	武蔵野市組織条例の一部を改正する条例	〃	20.3.13 可決	総務
4	武蔵野市特別会計条例の一部を改正する条例	〃	〃 可決	総務
5	武蔵野市手数料徴収条例の一部を改正する条例	〃	〃 可決	総務
6	武蔵野市ひとり親家庭の医療費の助成に関する条例の一部を改正する条例	〃	〃 可決	文教
7	武蔵野市後期高齢者医療に関する条例	〃	〃 可決	厚生
8	武蔵野市高齢者福祉総合条例の一部を改正する条例	〃	〃 可決	厚生
9	武蔵野市福祉型住宅管理条例の一部を改正する条例	〃	〃 可決	建設
10	武蔵野市国民健康保険条例の一部を改正する条例	〃	〃 可決	厚生
11	武蔵野市国民健康保険条例の一部を改正する条例の一部を改正する条例	〃	〃 可決	厚生
12	武蔵野市介護保険条例の一部を改正する条例の一部を改正する条例	〃	〃 可決	厚生
13	武蔵野市利子補給条例の一部を改正する条例	〃	〃 可決	総務
14	武蔵野市地区計画の区域内における建築物の制限に関する条例の一部を改正する条例	〃	〃 可決	建設
15	武蔵野市立農業ふれあい公園の管理に関する条例	〃	〃 可決	建設
16	武蔵野市市営住宅条例の一部を改正する条例	〃	〃 可決	建設
17	武蔵野市立学校施設の開放に関する条例の一部を改正する条例	〃	〃 可決	文教
18	東京都後期高齢者医療広域連合規約の一部を変更する規約	〃	〃 可決	厚生
19	武蔵野市土地開発公社定款の一部を改正する定款	〃	〃 可決	建設
20	市道路線の認定について	〃	〃 可決	建設

議会事務局

議案番号	件名	上程月日	結果	付託委員会
21	平成19年度武蔵野市一般会計補正予算(第4回)	20.3.3	20.3.13 可決	各常任委員会
22	平成19年度武蔵野市下水道事業会計補正予算(第1回)	〃	〃 可決	建設
23	平成19年度武蔵野市国民健康保険事業会計補正予算(第3回)	〃	〃 可決	厚生
24	平成19年度武蔵野市老人保健(医療)会計補正予算(第2回)	〃	〃 可決	厚生
25	平成19年度武蔵野市介護保険事業会計補正予算(第2回)	〃	〃 可決	厚生
26	平成20年度武蔵野市一般会計予算	〃	20.3.27 可決	予算特別
27	平成20年度武蔵野市下水道事業会計予算	〃	〃 可決	予算特別
28	平成20年度武蔵野市国民健康保険事業会計予算	〃	〃 可決	予算特別
29	平成20年度武蔵野市老人保健(医療)会計予算	〃	〃 可決	予算特別
30	平成20年度武蔵野市後期高齢者医療会計予算	〃	〃 可決	予算特別
31	平成20年度武蔵野市介護保険事業会計予算	〃	〃 可決	予算特別
32	平成20年度武蔵野市水道事業会計予算	〃	〃 可決	予算特別
33	武蔵野市一般職の職員の給与に関する条例の一部を改正する条例	〃	20.3.13 可決	総務
34	平成20年3月における武蔵野市議会議員の期末手当に関する条例	20.3.13	〃 可決	省略
35	平成20年3月における武蔵野市特別職等の職員の期末手当に関する条例	〃	〃 可決	省略
36	平成20年3月における武蔵野市一般職の職員の期末手当に関する条例	〃	〃 可決	省略

(2) 議員提出議案

平成19年第1回臨時会

議案番号	提出先	件名	上程月日	結果
5		東京都後期高齢者医療広域連合議会議員の選挙における候補者の推薦について	19.5.23	19.5.23 可決

第2回定例会

議案番号	提出先	件名	上程月日	結果
6	衆議院・参議院議長, 内閣総理・厚生労働大臣	公的年金に関する意見書	19.6.25	19.6.25 可決
7		庶民増税を中止し、大企業と大資産家に応分の税負担を求める意見書	〃	〃 撤回

議会事務局

第3回定例会

議案番号	提出先	件名	上程月日	結果
8	東京都知事	国際園芸博覧会の多摩地域での開催に関する意見書	19. 9. 18	19. 9. 18 可決
9	衆議院・参議院議長, 内閣総理・経済産業大臣	割賦販売法の抜本的改正に関する意見書	〃	〃 可決
10	財務・文部科学大臣, 東京都知事	私立小・中学校就学者に対する教育費助成に関する意見書	〃	〃 可決
11	内閣総理・国土交通大臣	公団住宅居住者の居住の安定に係る意見書	〃	〃 可決
12	衆議院・参議院議長, 内閣総理・総務・財務・農林水産・国土交通大臣, 東京都知事	都市農地保全に関する意見書	19. 9. 28	〃 可決
13	衆議院・参議院議長, 内閣総理・総務大臣	インターネットを利用した選挙運動の解禁を求める意見書	〃	〃 可決
14	総務・厚生労働大臣, 東京都知事, 東京都後期高齢者医療広域連合長	高齢者の医療の確保に関する法律の適切な運用を求める意見書	〃	〃 可決

第4回定例会

議案番号	提出先	件名	上程月日	結果
15	衆議院・参議院議長, 内閣総理・総務・厚生労働大臣	保険でよりよい歯科医療の実現を求める意見書	19. 12. 19	19. 12. 19 可決
16	衆議院・参議院議長, 内閣総理・総務・厚生労働大臣	原爆症認定制度の抜本的改善を求める意見書	〃	〃 可決
17	衆議院・参議院議長, 内閣総理・財務・厚生労働大臣	肝炎問題の早期全面解決とウイルス性肝炎患者の早期救済を求める意見書	〃	〃 可決

平成20年第1回定例会

議案番号	提出先	件名	上程月日	結果
1	衆議院・参議院議長, 内閣総理・総務・文部科学大臣	沖縄戦「集団自決」についての教科書検定に関する意見書	20. 2. 26	20. 2. 26 可決
2		議案第26号平成20年度武蔵野市一般会計予算に関する付帯決議	20. 3. 27	20. 3. 27 可決
3		武蔵野市議会委員会条例の一部を改正する条例	〃	〃 可決

3 請願・陳情の審議

(1) 請願処理経過一覧(平成19年度分)

受理年月日	番号	件名	上程月日	付託委員会	委員会結果	本会議結果
19. 8. 28	19-1	国際園芸博覧会の多摩地域での開催に関する意見書提出に関する請願	19. 9. 4	総務	19. 9. 7	19. 9. 18 採択

(2) 陳情処理経過一覧(平成19年度分)

受理年月日	番号	件名	上程月日	付託委員会	委員会結果	本会議結果
19. 4. 20	19-4	三鷹北口超高層マンション建築計画(仮称・武蔵野市中町一丁目計画)の見直しに関する陳情	19. 6. 11	建設	19. 8. 23	19. 9. 4 不採択

議会事務局

受理年月日	番号	件名	上程月日	付託委員会	委員会結果	本会議結果
19.5.9	19-5	外環道路特別委員会の設置に関する陳情	19.6.11	外環特別	19.8.27	19.9.4
					意見付採択	
19.5.30	19-6	「武蔵野市・精神障害を持つ市民の人権憲章」の制定を求めることに関する陳情	〃	厚生	20.3.7	20.3.13
					取り下げ	
19.6.4	19-7	市長のまちづくりに対する姿勢をただすとともに、地区計画早期制定に関する陳情	〃	建設	19.12.14	19.12.19
					意見付採択	
19.6.4	19-8	子どもの医療費助成を義務教育終了時まで拡大することに関する陳情	〃	文教		
					継続	
19.6.4	19-9	農水省食糧倉庫跡地に関する陳情	〃	鉄道・農水特別		
					継続	
19.6.19	19-10	容積率の見直しに関する陳情	19.6.25	建設		
					継続	
19.8.17	19-11	市内在住の私立小・中学校就学者に対する教育費助成に関する陳情	19.9.4	文教	19.9.10	19.9.18
					意見付採択	
19.8.20	19-12	境1丁目24(都市計画道路沿線)の建ぺい率・容積率の見直しに関する陳情	〃	建設	19.12.14	19.12.19
					意見付採択	
19.8.23	19-13	公団住宅居住者の居住の安定に係る意見書提出に関する陳情	〃	建設	19.9.12	19.9.18
					採択	
19.8.23	19-14	割賦販売法の抜本的改正を求める意見書の提出に関する陳情	〃	総務	19.9.7	19.9.18
					採択	
19.8.27	19-15	落書きからまちを守る「落書きクリーン条例等」の制定に関する陳情	〃	厚生	20.3.7	20.3.13
					意見付採択	
19.8.27	19-16	建設工事の信頼性を向上させるため市民による施工監視を行う条例制定に関する陳情	〃	建設	19.9.12	19.9.18
					不採択	
19.8.28	19-17	悪質商法を助長するクレジットの被害を防止するため、割賦販売法の抜本的改正を求める意見書を政府等に提出することに関する陳情	〃	総務	19.9.7	19.9.18
					採択	
19.9.25	19-18	都道調布保谷線の車線数に関する陳情	19.9.28	建設	19.12.14	19.12.19
					不採択	
19.10.18	19-19	保険でよりよい歯科医療の実現を求める意見書提出に関する陳情	19.12.7	厚生	19.12.13	19.12.19
					採択	
19.11.12	19-20	原爆症認定制度の抜本的改善を求める意見書提出に関する陳情	〃	厚生	19.12.13	19.12.19
					採択	
19.11.22	19-21	ムーバス吉祥寺東循環の路線変更に関する陳情	〃	建設		
					継続	
19.11.26	19-22	境東部・境南町東部地域にコミュニティセンターを設置することに関する陳情	〃	総務	19.12.11	19.12.19
					採択	
19.11.27	19-23	ブリリアンコート武蔵野緑町マンション建築計画と旧西窪病院大規模解体工事に関する陳情	〃	建設	19.12.14	19.12.19
					取り下げ	
19.11.29	19-24	「高等学校歴史教科書検定における沖縄戦の『集団自決』の記述」において修正指示を撤回し、申請時の文章に戻すことを求める意見書の提出に関する陳情	〃	文教	20.2.7	20.2.26
					採択	
20.2.15	20-1	食の安全確保のため、膨大な放射能を放出している青森県「六ヶ所再処理工場」の稼働の中止とその閉鎖を求める意見書の提出に関する陳情	20.3.3	総務		
					継続	
20.2.19	20-2	泉幼稚園跡地に多機能型施設の早期着工に関する陳情	〃	総務		
					継続	
20.2.20	20-3	食の安全確保のため、膨大な放射能を放出している青森県「六ヶ所再処理工場」の稼働の中止とその閉鎖を求める意見書の提出に関する陳情	〃	総務		
					継続	

議会議務局

受理年月日	番号	件名	上程月日	付託委員会	委員会結果	本会議結果
20.3.24	20-4	輸入牛肉の安全性を求めることに関する陳情	20.3.27	文教		
						継続

常任委員会

1 常任委員会開会状況

委員会名	開 会 日								計
総務	19.5/21	6/14	9/7	12/11	20.3/5				5
文教	19.5/21	6/15	8/21	9/10	11/13	12/12	20.2/7	3/6	8
厚生	19.5/21	6/18	8/22	9/11	11/14	12/13	20.2/8	3/7	8
建設	19.5/21	6/20	8/23	9/12	11/16	12/14	20.2/12	3/10	8

2 常任委員会付託事件審査件数

委員会名	付 託 件 数			合 計	会議時間数
	議 案	請 願	陳 情		
総務	19	1	6	26	10時間53分
文教	6	—	3	9	12時間26分
厚生	17	—	4	21	12時間16分
建設	14	—	9	23	25時間16分
合計	56	1	22	79	60時間51分

議会運営委員会

1 議会運営委員会開会状況

委員会名	開 会 日											計		
議会	19.5/21	6/5	6/8	6/25	6/25	8/3	8/29	9/4	9/12	9/28	11/5	11/30	12/19	17
運営委員会	20.1/28	2/21	3/12	3/27										

2 議会運営委員会付託事件審査件数

委員会名	審 査 件 数			合 計	会議時間数
	議 案	請 願	陳 情		
議会運営委員会	—	—	—	—	4時間17分

特別委員会

1 特別委員会開会状況

委員会名	開 会 日							計
外環道路	19.6/21	8/27	9/13	11/19	12/17	20.2/13	3/11	7
鉄道対策・農水省跡地利用	19.6/21	8/27	9/13	11/19	12/17	20.2/13	3/11	7
決算(18年度)	19.9/18	9/19	9/20	9/21	9/25			5
予算(20年度)	20.3/14	3/17	3/18	3/21	3/24			5

2 特別委員会付託事件審査件数

委員会名	審 査 件 数			合 計	会議時間数
	議 案	請 願	陳 情		
外環道路	—	—	1	1	6時間19分
鉄道対策・農水省跡地利用	1	—	1	2	17時間56分
決算(18年度)	2	—	—	2	28時間00分
予算(20年度)	7	—	—	7	38時間18分
合計	10	—	2	12	90時間33分

議会事務局

3 特別委員会設置状況及び目的

委員会名	設置目的	設置年月日	設置期限
鉄道対策・ 農水省跡地利用	1 高架複々線問題の解決を図るため 2 高架下に付随する問題の解決を図るため 3 農林水産省食糧倉庫跡地に建設する新公共施設の施設計画及び広場の利用計画について調査・検討するため	平成 19 年 6 月 11 日	平成 21 年 6 月 定例会最終日
外環道路	東京都市計画道路（都市高速道路）外郭環状線の建設について調査・検討するため	平成 19 年 6 月 11 日	平成 21 年 6 月 定例会最終日

規程による委員会

1 規程による委員会開会状況

委員会名	開 会 日							計	
議会広報委員会	19.5/21	6/25	7/12	9/28	10/16	12/19	20.1/17	3/27	8

2 市議会だより発行

号 数	発行年月日	頁 数
322	19. 4. 30	8
323	19. 6. 15	4
324	19. 8. 1	4
325	19.11. 1	6
326	20. 2. 1	4

全員協議会

開会日	協 議 事 項	会議時間数
19. 5. 21	議会人事について	0 時間 12 分
19.11. 27	医療制度改革に伴い生ずる市民への影響について	2 時間 30 分
20. 1. 17	武蔵野市第四期長期計画調整計画原案について	5 時間 51 分
20. 1. 20	武蔵野市第四期長期計画調整計画原案について	10 時間 16 分
20. 3. 12	水道施設の整備計画について/武蔵野市第四期長期計画調整計画について	3 時間 30 分

企画調整課

企画調整課

2-1-8 (決算書128ページ)

○企画調整費

1 庁議

武蔵野市役所庁議設置規程により、以下の会議を開催した。

区 分	開 催 回 数
経営会議	51
主管者会議	29
企画調整会議	12
部課長会議	4

－武蔵野市役所庁議設置規程－

2 四市行政連絡協議会

多様化する都市行政について、情報の交換及び諸問題の協議を通じて各市施策への一助とするため、武蔵野市、三鷹市、小金井市、西東京市の市長で構成する協議会。平成4年度から開催。

(1) 協議会

年 月 日	内 容
平成19年7月30日 (第19回)	○四市行政連絡協議会の活動について ○平成18年度事業報告及び決算報告について ○平成19年度事業計画及び予算(案)について ○四市行政連絡協議会会長の互選について ○その他

(2) 幹事会

年 月 日	内 容
平成19年7月4日	○四市行政連絡協議会の活動について ○平成18年度事業報告及び決算報告について ○平成19年度事業計画及び予算(案)について ○その他

(3) 職員合同研修会

年 月 日	内 容
平成19年11月5日	○合併の成果と課題、展望について 講師 坂口光治西東京市長 場所 西東京市役所田無庁舎会議室 対象 各市管理職職員及び係長職職員15名程度

－四市行政連絡協議会規約－

3 農水省跡地利用建設事業【教育部武蔵野プレイス(仮称)開設準備室】

平成19年3月にまとめられた武蔵野プレイス(仮称)専門家会議「最終報告書」を受けて、同年6月、本施設に対する市の「基本的な考え方」を市議会鉄道対策農水省跡地利用特別委員会に報告し、基本設計の修正に着手した。10月には「基本設計修正版」を作成し、これに基づき、施設の実施設計に着手した。平成20年3月には本施設の設置目的を達成するため、管理運営基本方針を作成した。なお、土地開発公社より建設予定地の買戻しを行った。

4 進行管理

指定主要事業は、以下の45事業である。

部 課 名		事 業 名
企画政策室	企画調整課	第四期長期計画調整計画の策定 農水省食糧倉庫跡地利用施設建設事業
	企画調整課(共管)関係各課	市制施行60周年記念事業
	企画調整課(共管)財政課	第三者委員会による事務事業・補助金の見直し
	広報課	市勢要覧の発行
	市民協働推進課	団塊世代対策事業
総務部	人事課	勤務評定制度の改善 (総合的人事考課制度の検討、査定昇給制度の導入)
	情報管理課(共管)市民税課、 資産税課、納税課	税電算システム再構築

企画調整課

部 課 名		事 業 名	
防災安全部	安全対策課	生活安全対策事業 (ホワイトイーグル、ブルーキャップ、市民安全パトロール隊)	
	防災課	住宅用火災警報器取付普及事業 地域防災計画修正業務	
財 務 部	財政課 (共管) 施設課	中長期資産管理計画の策定	
	管財課 (共管) 企画調整課、 防災課、施設課	防災・安全センター (仮称) 等西棟増築工事 (防災行政無線 移設工事、庁舎レイアウト変更を含む)	
	資産税課	固定資産税・都市計画税に係る軽減策の検討	
環境生活部	生活経済課	観光推進計画策定等 武蔵境活性化支援センター (仮称) 設置の検討	
	保険年金課 (共管) 保健推進 課	医療制度改革への対応 (特定健康診査等実施計画策定)	
	交流事業課	国内の都市間交流促進のための市民組織の準備	
	戸籍住民課	自動交付機の設置	
	環境政策課	環境まちづくり協働事業	
	ごみ総合対策課	ごみ減量資源化推進事業 (ごみ減量資源化推進事業者 (仮称) 認定表彰制度の創設、ごみ減量キャンペーン及びレジ袋削減 への取組の実施、剪定枝葉資源化事業、ごみ減量啓発情報紙 の作成) 一般廃棄物処理基本計画の策定	
	クリーンセンター	循環型社会形成推進地域計画策定	
福祉保健部	高齢者福祉課	後期高齢者医療制度への対応	
	障害者福祉課	地域リハビリテーションの検討	
都市整備部	まちづくり推進課	まちづくり制度の検討 (まちづくり条例 (仮称) の制定、ま ちづくり市民塾 (仮称) の実施) 鉄道連続立体交差事業	
	吉祥寺まちづくり事務所	吉祥寺駅南北自由通路整備計画事業 吉祥寺方式による物流対策実施検討事業	
	武蔵境開発事務所	武蔵境駅周辺地区街路整備事業 (都市計画道路 3・3・23 号線 事業、市道第 291 号線整備、都道 123 号線拡幅整備) 武蔵境駅周辺環境整備事業 (武蔵境駅舎周辺環境整備計画、 武蔵境駅舎連続施設建設事業)	
	交通対策課	自転車安全利用促進 (暴走自転車対策の検討) 自転車等駐車場のあり方の検討	
	道路課	吉祥寺駅周辺再整備事業 (末広通りの電線類地中化等整備) 無電柱化事業の検討	
	下水道課	雨水貯留浸透施設設置事業 下水道総合計画の策定	
	緑化環境センター	水と緑のネットワーク整備事業 (公園用地買収、公園整備、仙川水辺環境整備) 緑の基本計画 (むさしのリメイク) の策定	
	水 道 部	工務課	水道部管路整備計画の策定
	教 育 部	教育企画課 (共管) 施設課	学校改築計画の策定 (小中学校耐震補強設計を含む)
		教育支援課	特別支援教育推進事業 特別支援学級の運営
生涯学習スポーツ課		武蔵野プレイス (仮称) に係る生涯学習機能の検討	
給食課		中学校給食のあり方の検討	

－武蔵野市主要事業等進行管理規程－

5 第四期長期計画・調整計画の策定 (詳細は『第四期長期計画・調整計画』付表を参照してください。)

(1) 庁内推進本部会議

平成18年5月31日から、庁内推進本部 (本部長：市長、副本部長：副市長及び教育長、本部員及び部会委員：部長) を設置し、第四期長期計画・調整計画の策定方法や計画内容について検討を行った。

回数	開催日	主な内容
第 7 回	平成 19 年 4 月 4 日	第四期長期計画調整計画策定委員会について
	4 月 10・12 日	庁内推進本部長 (市長) 講話
第 8 回	5 月 9・10・14 日	庁内推進本部長ヒアリング

企画調整課

回数	開催日	主な内容
第9回	7月30日	討議要綱について
第10回	10月3日	第四期長期計画・調整計画の策定について
第11回	平成20年3月10日	第四期長期計画・調整計画について

—武蔵野市第四期長期計画調整計画庁内推進本部設置要綱—

(2) 策定委員会

学識経験者5名、市民会議から推薦された市民委員5名、副市長1名の11名で、策定委員会を設置し、調整計画案の策定を行った。なお、庁内推進本部に設置した分野別部会及びワーキングチームが運営のサポートを行った。この他、作業委員会（非公開かつ全委員で行う委員会）18回、分野別策定作業（各分野7～10回）、正副委員長会議8回等を行った。

回数	開催日	主な内容
第1回	平成19年4月10日	策定委員会発足（委員委嘱、委員長・副委員長選出、策定委員会の運営について）
第2回	4月26日	調整計画の役割と位置づけについて、施政方針について、市民会議提言書について 傍聴者9名
第3回	5月15日	市民会議提言書について 傍聴者25名
第4回	6月5日	「武蔵野市のまちを描く」について 傍聴者23名
第5回	6月15日	「武蔵野市のまちを描く」について 傍聴者23名
	6月22日	市長との意見交換
	6月22・26・29日	庁内推進本部ヒアリング
	6月	市議会各会派からの文書意見提出
第6回	7月3日	武蔵野市の財政状況について、討議要綱について 傍聴者13名
第7回	7月9日	討議要綱について 傍聴者15名
第8回	7月16日	討議要綱について 傍聴者23名
第9回	7月24日	討議要綱について 傍聴者20名
第10回	8月2日	人口推計について、討議要綱について 傍聴者14名
第11回	8月10日	討議要綱について 傍聴者25名 「討議要綱」完成
	8月23日	教育委員会との意見交換
	8月23・24・28日	市議会各会派との意見交換
	9月1日	庁内推進本部との意見交換
	9月2日	市民会議との意見交換 参加者52名 傍聴者7名
	9月14日	分野別団体ヒアリング 子ども・教育分野 参加者61名 傍聴者5名
	9月17日	分野別団体ヒアリング 健康・福祉分野 参加者32名 緑・環境・市民生活分野 参加者33名 都市基盤分野及び行・財政分野 参加者16名 傍聴者9名
	9月26日	市長との意見交換
	9月26・27日	策定委員施設見学（健康づくり支援センター、教育支援センター、大野田小学校（あそべえ）、高齢者総合センター、吉祥寺ナーシングホームほか）（西部図書館、境幼稚園、旧桜堤小学校、桜堤児童館、農業ふれあい公園ほか）
	9月30日まで	市民及び職員から文書意見提出
第12回	10月11日	経過報告について、策定基本方針について 傍聴者22名
第13回	11月12日	経過報告について、財政の将来見通しについて、市民意識調査について 傍聴者16名
	12月3日	市長との意見交換
第14回	12月12日	経過報告について、調整計画の重点課題について、調整計画案のスタイルについて 傍聴者11名
	12月17日	庁内推進本部との意見交換
第15回	1月8日	経過報告について、調整計画原案について 傍聴者17名 「調整計画原案」完成
	1月17・20日	市議会全員協議会

企画調整課

回数	開催日	主な内容
	1月23日	市長との意見交換
	1月25日	地区別市民ヒアリング・東部地区 参加者 22名
	1月29日	教育委員会との意見交換
	1月29日	市民会議との意見交換 参加者 45名 傍聴者 7名
	1月30日	地区別市民ヒアリング・中央地区 参加者 17名
	1月31日	地区別市民ヒアリング・西部地区 参加者 16名
	2月20日まで	市民及び職員から文書意見提出
第16回	2月25日	調整計画案について 傍聴者 17名 「調整計画案」完成
	2月27日	調整計画案を市長に提出
	3月	武蔵野市第四期長期計画・調整計画完成

—第四期長期計画調整計画策定委員会設置要綱—

6 事務事業・補助金見直し委員会（詳細は『新たな市政構築に向けて～武蔵野市事務事業・補助金見直し委員会報告書～』を参照してください。）

昨年度に引き続き、事務事業及び補助金の総点検を行うことを目的に、本委員会4回、作業部会6回及び事務事業のヒアリング調査を行った。

	月 日	内 容
第5回	6月13日	第一・二・三回作業部会の報告、補助金の推移について
第6回	8月 8日	第四・五回作業部会の報告、中長期の財政見通し、委員会提言の骨子について等
第7回	10月25日	第六回作業部会の報告、市民意識調査結果について、報告書案の検討
第8回	11月 8日	報告書案の検討
	11月20日	市長への答申

—武蔵野市事務事業・補助金見直し委員会設置要綱—

7 行財政改革推進本部

事務事業・補助金見直し委員会からの提言を受け、全庁的な協力のもとに行財政改革を進めていくため、平成20年2月1日、行財政改革推進本部（本部長：市長、副本部長：副市長・教育長、本部員：各部長）を設置した。

	月 日	内 容
第1回	2月 8日	本部の役割について、総務委員会懇談会について（報告）、今後の進め方について
第2回	3月10日	事務事業の見直し方針について、総務委員会行政報告について（報告）、今後の進め方について
第3回	3月31日	改革スケジュールについて、緊急提言例示事業の見直し検討調査について、今後の進め方について

—武蔵野市行財政改革推進本部規程—

8 個別事務事業評価

『新世紀の市役所の組織・経営を考える（新しい仕事のやり方）委員会提言書』（平成11年3月）、『新しい行政マネジメント制度の導入に向けて』（平成14年6月）に基づき、平成14年度から個別事務事業評価を試行し、16年度から本格実施している。

年度	対象事業数	一次・二次評価事業数	備 考
15	89	8	あわせて、第三期長期計画第二次調整計画の6つの基本施策について、プログラム評価を試行した。
16	99	10	本格実施。
17	100	8	
18	185	109	事業主管課による一次評価で、何らかの「見直し」の必要ありと判断された事業について、事務事業・補助金見直し庁内検討チームが二次評価を行った。
19	129	8	対象事業数には、事務事業・補助金見直し委員会から、「至急見直しの検討が必要と考えられる事務事業」として例示された53事業を含む。

—武蔵野市個別事務事業評価実施要領—

企画調整課

9 定数管理〔人事課〕

武蔵野市職員定数条例に基づき、下記のとおり定数調整を行った。

平成18年4月1日現在			平成19年4月1日現在			増 減
部	課	定数	部	課	定数	
企画政策室	企画調整課	12	企画政策室	企画調整課	13	△2
	秘書課	4		秘書課	4	
	広報課	5		広報課	5	
	市民活動センター	13		市民協働推進課	13	
総務部	総務課	9	総務部	総務課	9	
	自治法務室	2		自治法務室	2	
	人事課	16		人事課	16	
	情報管理課	11		情報管理課	10	
防災安全部	安全対策課	5	防災安全部	安全対策課	5	
	防災課	8		防災課	8	
財務部	財政課	8	財務部	財政課	8	
	管財課	21		管財課	19	
	施設課	14		施設課	15	
	市民税課	23		市民税課	23	
	資産税課	19		資産税課	19	
	納税課	19		納税課	19	
環境生活部	生活経済課	11	環境生活部	生活経済課	12	
	交流事業課	5		交流事業課	5	
	保険年金課	21		保険年金課	22	
	戸籍住民課	26		戸籍住民課	25	
	市政センター	26		市政センター	26	
	環境政策課	9		環境政策課	9	
	ごみ総合対策課	56		ごみ総合対策課	54	
	クリーンセンター	11		クリーンセンター	10	
福祉保健部	生活福祉課	25	福祉保健部	生活福祉課	26	
	高齢者福祉課	17		高齢者福祉課	17	
	介護保険課	22		介護保険課	22	
	障害者福祉課	23		障害者福祉課	22	
	保健推進課	22		保健推進課	24	
子ども家庭部	子ども家庭課	16	子ども家庭部	子ども家庭課	17	
	児童青少年課	12		児童青少年課	12	
	保育課	181		保育課	181	
都市整備部	まちづくり推進課	15	都市整備部	まちづくり推進課	15	
	吉祥寺まちづくり事務所	3		吉祥寺まちづくり事務所	3	
	武蔵境開発事務所	3		武蔵境開発事務所	3	
	交通対策課	11		交通対策課	11	
	住宅対策課	6		住宅対策課	6	
	建築指導課	14		建築指導課	14	
	道路課	29		道路課	28	
	下水道課	13		下水道課	13	
	緑化環境センター	16		緑化環境センター	16	
	用地課	7		用地課	7	
収入役室出納課	9	収入役室出納課	8			
市長の補助職員計		798	市長の補助職員計		796	△1
水道部	総務課	10	水道部	総務課	10	
	業務課	13		業務課	13	
	工務課	31		工務課	30	
水道部の職員計		54	水道部の職員計		53	
教育部	教育企画課	16	教育部	教育企画課	13	+2
	指導課	16		指導課	12	
	-	-		教育支援課	9	
	生涯学習スポーツ課	16		生涯学習スポーツ課	16	
	給食課	33		給食課	33	
	図書館	34		図書館	34	
	幼稚園・小中学校	18		幼稚園・小中学校	18	
教育委員会の職員計		133	教育委員会の職員計		135	

企画調整課

平成18年4月1日現在			平成19年4月1日現在			増 減
部	課	定数	部	課	定数	
選挙管理委員会事務局		4	選挙管理委員会事務局		4	
監査委員事務局		5	監査委員事務局		5	
議会事務局		11	議会事務局		11	
合計		1,005	合計		1,004	△1
(予備定数)		(287)	(予備定数)		(54)	(△233)

※平成19年4月1日付けで、職員数の条例定数を1,292人から1,058人に変更した。

－武蔵野市職員定数条例－

10 指定管理者

平成19年4月1日現在、45の公の施設について指定管理者制度を導入している（全ての導入施設について、指定期間は平成22年3月31日まで）。平成19年度の新規導入施設はない。

－武蔵野市公の施設の指定管理者の指定の手続等に関する条例－

11 市制施行60周年記念事業

(1) 特別事業

事業名	内 容	期間	参加人数等	担当課
市制施行60周年記念式典/市政功労者表彰	市民文化会館において、式典等（市政功労者表彰式、名誉市民推挙式、第三小学校吹奏楽団演奏及び第一中学校コーラス部合唱の披露、こども未来宣言ほか）を実施した。	19.11.3	1,103人	企画調整課/ 人事課
名誉市民推挙	名誉市民に、西島和彦氏（物理学者）及び篠原三代平氏（経済学者）を推挙し、名誉市民の称号及び名誉市民章を贈った。	19.11.3	-	秘書課
市政功労者交歓会	武蔵野市政の発展に多大な寄与をされた市政功労者の労をねぎらい、交歓会を実施した。	19.11.17	52人	
「市制60年の歩み」写真展	市制施行当時から現在までの武蔵野の様子を写真で振り返った。	19.11.18 ～ 19.11.25	693人	広報課
NPO・市民活動フォーラム	武蔵野市が目指すべき協働のあり方を考え、NPO・市民活動の推進のための取り組みを具体化させることを目的とし、基調講演・分科会・パネルディスカッションの3部構成によるフォーラムを開催した。	19.12.2	166人	市民協働推進課
ロビー床・立体航空写真敷設	「空から見る武蔵野」と題し、武蔵野市航空写真（平成20年1月1日撮影）を、市庁舎1階市民ホールの床面に設置。あわせて、武蔵野の今と昔を振り返るパネル展示を行った。	除幕式 20.3.19 （パネル展示は～ 20.3.28）	982人	管財課
Musashino ごちそうフェスタ	①「ムサラングランプリ2007」ガイドブック等に掲載の参加店で食事や買物を行い、お気に入りの飲食・食料品店を投票する参加型の地域イベント。468店舗が参加。 ②「美と健康 お役立ちトークサロン」武蔵野公会堂ホール。地産地消や食育、健康など「食」についての三部構成のトークサロン。	① 19.11.1 ～ 19.11.18 ② 19.12.8	①投票者 8,339人 ②参加者 350人	生活経済課
子ども会議（むさしの教育フォーラム）	「わがまち武蔵野の未来に向けて！ ～今、私たちにできること～」をテーマに、市立中学校6校の生徒会代表による「武蔵野子ども会議」を実施した。	19.11.23	約300人	指導課
中島飛行機記録保存事業	昭和55年に「夏季市民講座記録の会」が作成した、スライド『戦争と武蔵野市－「中島飛行機」を中心に－』の保存と公開のため、デジタル化を行なった。「武蔵野の歴史展」でスライドショーとして公開した。	19.4.1 ～ 19.8.13	-	生涯学習スポーツ課
市内散策ファミリーウォーク	JR吉祥寺・三鷹・武蔵境の3駅周辺をスタート地点とし、ゴールである武蔵野中央公園まで、家族やグループで散策した。	19.10.27	28人	

企画調整課

事業名	内 容	期間	参加人数等	担当課
名誉市民講演会	武蔵野地域五大学共同講演会の基調講演として、武蔵野公会堂において、名誉市民に推挙された2名の方の講演会（①西島和彦氏②篠原三代平氏）を開催した。	①19.11. 4 ②19.11.10	①210人 ②160人	
武蔵野の歴史展	市制施行60周年にあたり、武蔵野市域に暮らした「人々の暮らし」という視点から現代から順に古い時代へと遡り、旧石器時代までの暮らしを展示した。	19.11.15 ～ 19.11.20	753人	
むさしのサイエンスフェスタ	①米村でんじろうのスーパーサイエンスショー 市民文化会館大ホールにおいて、市内在住・在学の小学1年～中学3年と保護者を対象に、米村でんじろう氏による科学実験ショーを行った。 ②むさしのサイエンスフェスタ 市立第一中学校体育館において、主に小・中学生と保護者、一般市民を対象に、体験型実験ブースを設置し、葉脈しおり作り、ミクロの世界、ドライアイス実験などを実施した。	20.1.26	①1,118人 ② 917人	

(2) 冠事業

事業名	内 容	期間	参加人数等	担当課
名誉市民紹介	毎月15日発行の武蔵野市報で、名誉市民を毎月1名ずつ紹介した。	19.4.15～ 19.12.15	-	広報課
第15回武蔵野桜まつり	「住んでよかった ふるさとは武蔵野」を基本理念に、友好都市との相互交流や桜にちなんだイベント等を行った。	19.4.1	31,797人	生活経済課
第24回吉祥寺ウェルカムキャンペーン	大当たり吉祥くじ、第22回吉祥寺音楽祭を行った。	19.4.28～ 19.5.6	-	
第25回吉祥寺ウェルカムキャンペーン	吉祥寺アニメワンダーランド2007、第22回吉祥寺薪能を行った。	19.10.6～ 19.10.14	-	
農業写真展	市内農業振興のため、農業写真をパネル展示した。	19.11.5～ 19.11.22	-	
友好都市交流物産展	友好都市の農・海産物や工芸品、観光資源を紹介するとともに、物産の販売を行い、市民と友好都市との交流を深めた。	19.11.10	-	
農産物品評会	農業経営の安定及び栽培技術向上のため、市内産農産物の品評を行い、表彰し、出展された農産物の即売を行った。	19.11.10,11	-	
第27回むさしの青空市	特設ステージでの舞台、友好都市物産展、市民によるリサイクル品の販売等を行った。	19.11.11	約 10,000人	
第5回武蔵境 JAZZ SESSION	スイングホールで、武蔵野にゆかりのあるプロ・アマチュア出演者によるジャズコンサートを実施しました。	20.2.23	400人	
敬老福祉の集い	市民文化会館で、長寿を祝い、75歳以上の方を招待し、記念式典とイベント（演芸）を実施した。	19.10.2,4,5	2,985人	高齢者福祉課
シルバースポーツ大会	市内在住60歳以上の方を対象とし、運動会を行った。	19.10.21	947人	
障害者福祉センター文化祭	障害者講習会の作品の展示と障害者団体やボランティア団体の活動紹介及び地域との交流を図った。	19.10.20	約500人	障害者福祉課
第36回むさしのジャンポリー	青少協各地区委員会との共催により、市立自然の村で、小学校4～6年生を対象に2泊3日の野外体験活動を行った。	19.7.21～ 19.8.12	1,406人	児童青少年課
第26回じどうかん演劇フェスティバル	市民文化会館で、幼児から小・中学生と保護者が楽しめるような内容のミュージカルや児童劇を上演した。	20.3.15	2,205人	

企画調整課

事業名	内 容	期 間	参加人数等	担当課
武蔵野の水「水・好き」ペットボトルラベル'07バージョン	市制施行 60 周年記念バージョンのラベルデザインで、武蔵野の地下水「水・好き」ペットボトルを製造、販売及び記念事業等参加記念品として配布した。	19. 4. 1～ 20. 3. 31	57,600 本	水道部 総務課
市民と<水>のふれあい広場	全国水道週間に合わせて、紙すき教室、水鉄砲工作、水圧体験教室、ミニ浄水場づくりなどのイベントを実施した。	19. 6. 9, 10	1,197 人	
市民体育祭	体育協会加盟 34 団体の競技大会を実施した。	19. 9. 2～ 20. 3. 15	6,889 人	生涯学 習スポ ーツ課
市民文化祭	芸術文化活動に勤しむ市民の創造と発表の場の提供と市民相互の交流を深めた。	19. 9. 23～ 19. 11. 11	延 15,475 人	
市民スポーツフェスティバル	幼児から高齢者までが家族一緒に楽しめるスポーツやレクリエーションスポーツを実施した。	19. 9. 30	675 人	
市民大運動会	市民の健康づくりと交流を目指して、市内小学校 12 地区対抗で運動会を実施した。	19. 10. 8	延 4,573 人	
土曜学校合同発表会	土曜学校として開設している「朗読ことばあそび倶楽部」「雅楽クラブ」「むさしのばやしチビッコ教室」「こどもおどり教室」などの発表会を合同で行った。	19. 12. 15	出演者 延 107 人 来場者 延 254 人	
親子で楽しむパリ・ギャルド～子どもたちの未来への架け橋	パリ・ギャルド・レピュブリケヌ吹奏楽団によるプラス・オーケストラ。市内公立小・中学生を対象に親子券の先行販売及び市民優先予約を行った。	19. 11. 9	1,258 人	武蔵野 文化事 業団

12 歴史資料館開設準備事業

(1) 武蔵野市百年史続編（仮称）編さん委員会

武蔵野市百年史続編（仮称）編さん準備委員会に引き続き、編さん委員会を設置し、昭和 58 年以降の市史の編さんを開始した。

内 容	回数	開 催 日
編さん委員会会議	3 回	第 1 回(19. 4. 3) 第 2 回 (19. 9. 25) 第 3 回(20. 3. 25)

委 員 会 活 動	執筆及び調査活動 87 日出勤（委員一人当たり平均）
-----------	----------------------------

－武蔵野市百年史続編（仮称）編さん委員会設置要綱－

(2) 歴史資料館開設準備の一環として、収集した資料の整理及びデータベース化を行った。

資 料 区 分	数 量
廃 棄 公 文 書	2,500 点

秘書課

秘書課

2-1-1 (決算書116ページ)

○ 一般管理経費

1 全国市長会

全国の市長をもって組織し、全国各市間の連絡協調を図り、市政の円滑な運営と進展により地方自治の興隆繁栄に寄与することを目的とする。

区 分	回 数
総 会	1 回
関 東 支 部 総 会	1 回

—全国市長会会則—

2 東京都市長会

東京都の市長をもって組織し、各市間の連絡協調を図り、市政の円滑な運営と向上を期し、もって地方自治の発展に寄与することを目的とする。

区 分	回 数
市 長 会 議	8 回
研 修 会	1 回

—東京都市長会会則—

3 東京都市区長会

東京都の市長及び特別区長をもって組織し、全国市長会を通じた国等への要望・意見具申・必要な事項についての調査研究及び連絡調整を行い、もって各市区の発展に資することを目的とする。

区 分	回 数
総 会	1 回

東京都市区長会会則—

4 全国青年市長会

本会の趣旨に賛同する49歳までに当選した市長をもって組織し、地方自治の発展に寄与することを目的とする。

区 分	回 数
総 会	1 回

—全国青年市長会会則—

5 東京都市副市長会

東京都市の副市長をもって構成し、東京都市長会の運営を補佐することを目的とする。

区 分	回 数
副 市 長 会 議	4 回

—東京都市副市長会会則—

秘書課

6 新年賀詞交歓会

武蔵野市、武蔵野市議会、武蔵野商工会議所及び武蔵野市商店会連合会の4者共催により、本市発展のために新年の賀詞交歓会を行う。

開催月日	会場	出席者数(人)
1月7日	吉祥寺第一ホテル	388

7 行政関係団体連絡協議会

武蔵野市内等に所在する行政関係団体が、その業務を遂行するために必要とする連絡事項、その他情報の交換、提供或いは要請等を行い相互に円滑な業務効果をあげると共に相互の親睦を図ることを目的とする。

開催月日	会場	出席者数(人)
5月11日	吉祥寺東急イン	66
11月21日	スイングホール	49

－武蔵野市行政関係団体連絡協議会要領－

広報課

広報課

2-1-3 (決算書120ページ)

○広報広聴費

1 市報発行

市政情報全般を市民に周知するために月2回発行する。

規 格	タブロイド判 8～16 ページ
発 行 部 数	85,000 部
発 行 日	定例号 毎月1・15日 特集号 5月15日(建築)、12月1日(文化事業団)、 1月23日(長期計画調整計画案)

－武蔵野市広報発行規程－

2 「季刊むさしの」発行

市政情報をわかりやすく紹介する地域情報型冊子。市政の課題について、経緯、背景、問題点などを掘り下げて紹介する。

規 格	B5 判 32～36 ページ
発 行 部 数	17,500 部～18,000 部
発 行 日	第79号「夏」 6月29日発行 第80号「秋」 10月5日発行 第81号「冬」 12月28日発行 第82号「春」 3月14日発行

3 「こどもむさしの」発行

小学4年生～中学生を対象に市政情報、時事問題などをイラスト、Q&Aなどにより分かりやすく解説する。

規 格	A4 判 4 ページ
発 行 部 数	17,000 部
発 行 日	第47号「夏」 7月15日発行 第48号「冬」 12月15日発行 第49号「春」 3月15日発行

4 CATV「むさしのシティニュース」制作

市が企画する1回15分の行政情報番組を、武蔵野三鷹ケーブルテレビで放送する。

放 送 回 数	1日4回
放 送 時 間	毎回15分、午前1回、午後3回
内 容 更 新	月2回(1日・15日)

5 庁内報発行

市政に関し、職員として必要な情報を提供すること、および職員相互の交流を図るために発行する。

定例号	6回 1,500部
速報版	23回 1,500部
人事異動特集号	1回 1,500部

－武蔵野市庁内報発行要綱－

広報課

6 むさしのーFM「マイシティむさしの」の放送

市政情報をゲストトークなどを交え、FM放送で提供する。

放 送 回 数	週 38 回
放 送 時 間	毎回 15 分、午前 2 回、午後 4 回（日曜日は午前中のみ）

7 ホームページ

最新の市政情報を提供するとともに、双方向性を活用して市民からの意見・問い合わせなどに対応する。

平成 9 年 11 月 3 日(祝)開設	15 年度末	16 年度末	17 年度末	18 年度末	19 年度末
からのアクセス件数累計	1,096,937	1,658,657	2,347,494	3,086,444	3,816,466
当該年度アクセス件数	442,893	561,720	688,837	738,950	730,022

－ 武蔵野市ホームページ運営要綱－

8 記者会見

市議会定例会前及び必要に応じて開催する。

対 象	区 分	月 日	内 容
日刊紙等	定例	6 月 1 日(金)	平成 19 年第 2 回市議会定例会提出議案について
		8 月 28 日(火)	平成 19 年第 3 回市議会定例会提出議案について
		11 月 28 日(水)	平成 19 年第 4 回市議会定例会提出議案について
		2 月 20 日(水)	平成 20 年第 1 回市議会定例会提出議案について

市民協働推進課

市民協働推進課

2-1-3 (決算書120ページ)

○広聴活動に要する経費

1 法律相談

弁護士による、法律問題全般についての相談。相談回数週3回、担当弁護士5名。

相談内容(単位：件)

内容 年度	借地・借家	不動産	相続・贈与	結婚・離婚	親族・扶養	金銭・商事	相隣関係	交通事故	刑事・刑訴	労働	その他	計
15	163	77	311	121	21	202	47	21	15	22	254	1,254
16	122	112	282	129	38	188	57	33	15	18	176	1,170
17	144	110	304	139	36	177	44	23	11	17	149	1,154
18	128	99	291	128	46	175	36	18	9	17	197	1,144
19	131	93	286	122	26	140	58	12	22	25	198	1,113

—武蔵野市法律相談事務取扱規程—

2 障害者法律相談

身体に障害のある方のための、法律問題全般についての相談。年間相談回数12回、担当弁護士1名。

(1) 相談内容(単位：件)

内容 年度	借地・借家	不動産	相続・贈与	結婚・離婚	親族・扶養	金銭・商事	相隣関係	交通事故	刑事・刑訴	労働	その他	計
15	0	1	2	0	0	0	0	0	1	0	3	7
16	2	1	2	1	0	0	1	0	0	1	0	8
17	1	3	2	2	0	1	0	0	0	0	6	15
18	1	2	2	2	1	2	0	0	0	0	3	13
19	1	0	0	1	0	1	0	1	0	0	3	7

(2) 相談方法(単位：件)

方法 年度	面接	電話	ファクシミリ	計
15	4	3	0	7
16	6	2	0	8
17	6	9	0	15
18	9	4	0	13
19	4	3	0	7

—武蔵野市法律相談事務取扱規程—

市民協働推進課

3 専門相談

- ・ 人権身の上相談…人権擁護委員による、人権に関する相談、身の上相談。
- ・ 行政相談…行政相談委員による、国などの業務に関する苦情などの相談。
- ・ 交通事故相談…弁護士・交通事故相談員による交通事故相談。
- ・ 家庭のもめごと相談…家庭裁判所元調停委員による、家庭内の問題についての相談。
- ・ 税務相談…税理士による、税金問題全般についての相談。
- ・ 年金・社会保険・労務相談…社会保険労務士による、社会保険、労務災害、労務管理などについての相談。

(単位：件)

年度	人権身の上相談			行政相談			交通事故相談		
	回数	件数	相談員数	回数	件数	相談員数	回数	件数	相談員数
15	12	8	6	12	※198	3	24	47	2
16	12	14	6	12	※271	3	24	57	2
17	13	14	6	12	※180	3	24	53	2
18	13	9	6	12	※239	3	24	54	2
19	13	12	6	12	※211	3	24	47	2

※は自宅相談を含む
(単位：件)

年度	家庭のもめごと相談			税務相談			年金・社会保険・労務相談		
	回数	件数	相談員数	回数	件数	相談員数	回数	件数	相談員数
15	12	29	2	50	182	各回1名	/		
16	12	27	2	49	106				
17	12	20	2	50	125				
18	12	24	2	50	141		47	45	各回2名
19	12	23	2	51	154		46	33	
							44	89	

4 市長への手紙

「市長への手紙」により市民から寄せられた要望、苦情、意見等に対応するとともに、市政に関する情報の活用を図ることを目的とした制度。

16年度分より、第四期基本構想・長期計画に基づく項目に変更。

(単位：件)

内容項目(新分類)	高齢者福祉・介護保険	障害者福祉	健康・一般福祉	子ども・青少年	学校教育	生涯学習・文化・交流	ごみ・リサイクル	生活環境	緑化・公園	防災・防犯	都市計画・まちづくり	交通	道路・上下水道	行財政運営(新規追加)	職員関係	税務・保険・年金	その他	計	通数	電子メール通数(再掲)
内容項目(旧分類)	社会福祉				教育問題	教育・文化・福祉施設	リサイクル・環境問題 清掃(ごみ・し尿)	園	緑化・公園・児童遊園	防災・防犯	都市計画・建築工事	公共交通	道路・上下水道	/	職員関係	税務問題	その他	計	通数	電子メール通数(再掲)
17年度	15	11	25	46	118	42	31	43	25	23	25	82	24	16	25	12	116	679	597	301
18年度	34	12	31	39	26	52	23	34	42	21	81	89	42	29	25	9	84	673	627	352
19年度	22	9	19	86	27	57	24	41	31	30	64	113	37	30	21	138	69	818	728	421

※一通に複数項目の内容を含む手紙があるため、内容項目の計と通数は一致しない。

市民協働推進課

(単位：件)

内容(旧分類) 年度	社会福祉	教育問題	教育・文化・福祉施設	清掃(ごみ・し尿)	リサイクル	環境問題	緑化・公園・児童遊園	防災対策	都市計画	建築・工事	公共住宅	交通問題	道路整備	上下水道問題	職員関係	税務問題	市の処理に対する札状	その他	計	電子メール通数(再掲)
	15	97	122	49	15	1	48	24	10	31	3	2	61	25	5	29	3	21	133	679
16	120	42	42	49	0	60	17	2	28	2	0	59	10	2	25	5	36	136	635	285

「市長への手紙」性質別件数

(単位：件)

性質 年度	要望・意見	苦情	問合せ	お礼	計
16年度	451	132	16	36	635
17年度	499	137	12	31	679
18年度	487	123	23	40	673
19年度	538	225	35	20	818

陳情・要望書内容別件数

16年度分より、第四期基本構想・長期計画に基づく項目に変更。

(単位：件)

内容項目 (新分類)	高齢者福祉・介護保険	障害者福祉	健康・一般福祉	子ども・青少年	学校教育	生涯学習・文化・交流	ごみ・リサイクル	生活環境	緑化・公園	都市計画・まちづくり	交通	道路・上下水道	税務・保険・年金	その他	計
	福祉対策	保健・医療	保育園関係	青少年対策	文化関係	集会施設教育	環境衛生	公園・児童遊園	都市計画	交通安全対策	道路	税務問題	その他	計	
16年度	3	2	1	2	0	3	0	0	0	0	3	1	3	12	30
17年度	3	3	2	21	3	0	1	3	1	6	0	0	1	16	60
18年度	7	0	0	8	2	1	1	1	0	14	4	0	1	13	52
19年度	2	3	2	10	1	0	1	2	1	11	3	0	2	12	50

(単位：件)

内容(旧分類) 年度	福祉対策	保健・医療	保育園関係	青少年対策	教育文化関係	集会施設	環境衛生	公園・児童遊園	都市計画	交通安全対策	道路	税務問題	その他	計
	15	11	0	0	0	4	0	4	0	3	0	1	1	10
16	6	1	2	0	3	0	0	0	1	3	0	2	12	30

市民協働推進課

5 マイクロバスの使用状況

市の施設見学等に使用するマイクロバスの使用状況。

内容 年度	市内施設見学		視察・見学		研修会		福祉活動		社会教育・体育関係		会議・行事等送迎		その他		計	
	回数	参加者数	回数	参加者数	回数	参加者数	回数	参加者数	回数	参加者数	回数	参加者数	回数	参加者数	回数	参加者数
15	44	526	16	271	20	359	2	29	2	22	31	673	7	110	122	1,990
16	20	300	15	232	19	371	0	0	0	0	63	954	7	104	124	1,961
17	10	135	19	350	23	431	4	75	2	14	60	1,009	2	32	120	2,046
18	13	184	33	485	28	468	1	17	2	48	33	707	1	24	111	1,933
19	5	90	39	555	24	409	1	16	0	0	30	567	3	28	102	1,665

－武蔵野市マイクロバス使用要綱－

6 市民と市長のタウンミーティング

市民と市長が、地域の課題や市政について意見交換を行う場。市とコミュニティ協議会の共催による「地域別タウンミーティング」と、特定のテーマを設定して行う「テーマ別タウンミーティング」を織り交ぜながら開催。

【地域別】

開催日	場所	参加人数	意見カード枚数
19年 4月27日	西久保コミュニティセンター	95人	77枚
19年 5月20日	関前コミュニティセンター	60人	74枚
19年 7月 3日	吉祥寺西コミュニティセンター	98人	120枚
19年 8月 1日	中央コミュニティセンター	84人	79枚
19年10月27日	西部コミュニティセンター	69人	91枚
19年11月27日	吉祥寺東コミュニティセンター	74人	50枚

【テーマ別】

開催日	テーマ	場所	参加人数
20年1月30日	三鷹(中央)地区の商店街振興	西久保コミュニティセンター	80人

7 市政アンケート

昭和39年より実施している全世帯を対象とした市政に関するアンケート調査。

調査対象	市内全世帯 70,000世帯 (平成19年9月1日現在)
調査方法	私製ハガキによるアンケート調査 武蔵野市シルバー人材センターへの委託による全戸配布、及び、市政センター、コミュニティセンター、市民協働推進課各窓口での配布 料金受取人払による郵送回収
調査期間	平成19年 8月27日 ～ 9月18日
回収数及び回収率	9,984通 14.3% (回収数/配布数)
調査目的	重点的にすすめてほしい施策や市政に対する要望を把握し、今後の市の施策の資料とする。
調査項目	(1) 市政の中で重点的にすすめてほしい施策 (2) 意見・要望 (自由回答)
調査結果	市政の中で重点的に進めてほしい施策：下表「市政への要望 上位5位の推移」のとおり。 詳細は「平成19年度市政アンケート調査報告書」を参照してください。
その他	報告書 400部

市民協働推進課

【市政への要望 上位5位の推移】

(単位：%)

	17年度	18年度	19年度
1位	安全な市民生活の確保 45.1	安全な市民生活の確保 42.6	安全な市民生活の確保 41.9
2位	高齢者福祉の推進 35.0	高齢者福祉の推進 37.7	高齢者福祉の推進 36.3
3位	自転車対策の推進 24.9	自転車対策の推進 29.7	自転車対策の推進 32.9
4位	子ども施策・青少年施策の充実 22.8	災害に強いまちづくり 23.2	災害に強いまちづくり 24.2
5位	災害に強いまちづくり 21.8	子ども施策・青少年施策の充実 19.6	子ども施策・青少年施策の充実 17.9

8 市民意識調査

第四期長期計画・調整計画策定の基礎資料として活用するため、現在行っている事業の評価や新しい行政課題、市民ニーズ、満足度について、郵送配布－郵送回収法で調査し、統計的手法により分析を行う。

調査対象	市内に居住する満20歳以上の者の中から無作為抽出した3,000人（住民登録人口 136,516人 平成19年4月1日現在）
調査方法	郵送法（郵送配布－郵送回収法） ※前回までは、個別聞き取り方式で実施
調査期間	平成19年5月31日（木）～6月15日（金）
回収状況	回収率48.1%（内訳：選定対象者総数 3,000 回収完了者数 1,442 未回収数 1,558）
調査目的	長期計画・調整計画の策定にあわせて、4年に1度、市民意識の動向を継続調査データの分析によって把握する市民意識調査を実施してきたが、今回の調査については、現在行っている事務や事業を評価し、新しい行政課題や多様な市民ニーズ、満足度を把握する項目を追加して実施した。
調査項目	地域のことについて、市政に関する情報提供などについて、市の施策に対する満足度・重要度など
その他	武蔵野市市民意識調査速報版 100部 武蔵野市市民意識調査報告書 300部

9 よくある市民相談Q&A

市民から市へ寄せられる質問や市長への手紙等の中から頻度の高いものを抽出し、「よくある質問」「よくあるご意見」としてまとめ、市ホームページ上で公開。

(単位：件)

内容 年度	健康・福祉	子ども	届出・税 保険・年金	生活環境	暮らし	市民活動	安全なまちづくり	行政	合計
17	28	27	55	17	36	19	22	26	230
18	33	28	55	21	36	19	28	32	252
19	33	34	55	20	39	19	39	32	271

10 憲法月間記念行事

5月3日の憲法記念日にちなみ、記念行事を実施。

(1) 記念講演会

日時	5月26日（土）午後1時～3時		
場所	武蔵野公会堂ホール	参加者	271名
内容	講演 「100人の村から憲法をみる」 講師 作家・翻訳家 池田 香代子 氏		

(2) 憲法作品募集

作品応募状況	作品	応募者数
	書道 絵手紙	188名 35名
	計	223名
作品展示	5月14日～5月25日 5月26日	市役所ロビー 武蔵野公会堂ロビー

(3) その他

横断幕の掲出	5月1日～5月31日
--------	------------

市民協働推進課

11 「子どもとおとなの日本国憲法」の発行

昭和61年に発行した日本国憲法の口語訳をまとめた冊子「子どもとおとなの日本国憲法」を復刻・発行した。

発行日	平成19年5月	発行部数	15,000部
配布場所	市役所、各市政センター、各コミュニティセンター、憲法月間記念講演会等		

12 非核都市宣言25周年記念事業

武蔵野市非核都市宣言の25周年を記念して行う平和事業の企画及び運営等を検討するため、地域団体関係者、平和関連団体関係者及び公募委員など12名で構成する、実行委員会を設置した。

(1) 非核都市宣言25周年記念事業実行委員会の開催状況

	日時	主な内容
第1回	19年6月18日(月)	実行委員会の運営
第2回	19年7月2日(月)	夏季事業(案)の検討
第3回	19年7月17日(火)	夏季事業の運営態勢
第4回	19年9月10日(月)	夏季事業の実施報告
第5回	19年10月9日(火)	秋季事業の検討
第6回	19年11月12日(月)	記念誌の発行の検討
第7回	19年12月7日(金)	学習会の実施
第8回	20年1月7日(月)	記念誌の発行
第9回	20年1月28日(月)	アニメ平和映画上映会の開催
第10回	20年2月20日(水)	記念誌、記念ビデオの発行
第11回	20年3月30日(日)	記念事業をふりかえって

(2) 非核都市宣言25周年記念事業の実施

項目	日時	会場	内容	参加者
写真パネル展 「戦争も核もない世界を子どもたちに」	19年8月6日(月)～13日(月) ・8月15日(水)～17日(金)	市役所1階ロビー 商工会館地域情報コーナー及び市民会議室	「原爆と人間」及び「中島飛行機製作所と武蔵野の空襲」	611名
戦争を語り継ぐタペ	19年8月16日(木) 午後6時30分～	商工会館 市民会議室	広島での被爆体験、中島飛行機武蔵製作所への空襲体験講話、パネルディスカッション開催	約80名
子ども向けイベント 「みんなで平和を～子どもたちの声を世界に～」	19年8月15日(水)～17日(金) 午後2時～	商工会館 市民会議室	アニメ映画「つるにのって」上映、おはなし会「絵本・麦畑こねなかつた屋根たち」他	約30名
学習会 ①「戦場での戦争体験」	19年11月8日(木) 午後7時～	総合体育館 会議室	講師：旧日本軍兵士 谷口末廣氏	15名
②「戦争も核もない世界を子どもたちに」	20年1月13日(日) 午後1時～	市役所 802会議室	講師：東京女子大学教授 油井大三郎氏	約50名
フィールドワーク 武蔵野の戦争の記憶を訪ね歩き、未来へ語り継ごう	19年12月2日(日) 午前9時30分～午後12時30分	コース：市役所～陸上競技場～NTT開発センター～都営武蔵野アパート(生き残った櫛の木・管理事務所倉庫)～都立武蔵野中央公園～グリーンパーク遊歩道～オリーブの木～関前三丁目～延命寺(平和観音菩薩立像・250キロ爆弾破片等)～源正寺(源正寺の傷ついた墓石・俱會一處の碑)～関東バス武蔵野営業所		54名
アニメ映画 「ガラスのうさぎ」 上映会	20年3月16日(日) 午後1時～午後3時	市役所 811会議室	記念ビデオ「武蔵野の戦争の記憶を訪ねて」、映画「ガラスのうさぎ」の上映	約150名
記念VTR番組 「武蔵野の戦争の記憶を訪ねて」の作成	20年3月	/	平成19年12月2日(日)のフィールドワークをもとに戦争体験などを収録した15分番組の作成	/
非核都市宣言25周年記念誌 「戦争も核もない世界を子どもたちに」及び「武蔵野市周辺平和マップ」の発行	20年3月		記念誌 当初分1,000冊 マップ5,000枚発行	

市民協働推進課

○情報公開

1 行政文書開示の運用状況

(1) 行政文書開示請求及び処理状況

区分	請求者 (人)	請求件数 (件)	決定内容別件数			
			全部開示	一部開示	非開示	(非開示のうち 文書不存在)
市長部局	83	233	72	136	26	21
教育委員会	1	3	1	0	2	2
選挙管理委員会	3	17	1	14	2	1
監査委員	1	10	4	6	0	0
農業委員会	1	1	0	0	1	1
議会	1	6	0	6	0	0
計	90	270	78	162	31	25

— 武蔵野市情報公開条例 —

(2) 行政文書開示請求及び決定内容

番号	請求日	請求内容(行政文書名)	決定内容	非開示理由	主管課
1～5	H19. 4. 3	地区計画等の原案の申出書、要望書、「法的見解」に対する意見書、地区協議会から市長に提出された文書	一部開示	個人・事業活動情報	都市整備部 まちづくり推進課
6	H19. 4. 6	道路課保存の地積測量図	一部開示	事業活動情報	都市整備部 道路課
7～8	H19. 4. 9	用途地域等随時見直し検討調査委託に基づく打合せ協議会記録及び成果品	開示 非開示	文書不存在及び法令秘 ・事業活動・審議・行政運営・任意提供情報	都市整備部 まちづくり推進課
9～10	H19. 4. 10	用途地域等随時見直し検討調査委託に係る委託契約書、見積書兼請求書及び費用の支払いと領収を示す文書	一部開示 非開示	事業活動情報 文書不存在	都市整備部 まちづくり推進課
11	H19. 4. 10	用途地域等随時見直し検討調査委託以外の吉祥寺東町の地区計画に関連する委託業務の委託契約書、委託費用の総額、細目の内訳及び費用の支払いと領収を示す文書	非開示	文書不存在	都市整備部 まちづくり推進課
12	H19. 4. 16	農地法第4条及び第5条に基づく届出書(平成19年3月分)	非開示	文書不存在	農業委員会
13	H19. 4. 18	平成18年10月から平成19年3月までに新築届のあった申請箇所及び当該街区の住居表示台帳図 1/500	開示		環境生活部 戸籍住民課
14	H19. 4. 23	道路課保存の地積測量図	開示		都市整備部 道路課
15～17	H19. 4. 26	東京都市管理指導室課長会に関する文書及び多摩教育事務所指導課作成の卒業式・入学式の適正実施に関わる文書	開示 非開示	文書不存在	教育部 指導課
18	H19. 5. 10	住居表示台帳図	開示		環境生活部 戸籍住民課
19～28	H19. 5. 17	道路課保存の地積測量図	開示 一部開示 非開示	事業活動情報 文書不存在	都市整備部 道路課

市民協働推進課

番号	請求日	請求内容(行政文書名)	決定内容	非開示理由	主管課
29	H19. 5. 24	国及び在留資格別外国人登録者数	非開示	文書不存在	環境生活部 戸籍住民課
30～34	H19. 5. 24	道路課保存の地積測量図	開示		都市整備部 道路課
			一部開示	個人・事業活動情報	
35～36	H19. 5. 25	朝日新聞朝刊むさしの版に掲載された「市から〇〇〇あてに出した要望書」及び「要望書に関して〇〇〇が市に出した回答書」	開示		都市整備部 まちづくり推進課
			一部開示	事業活動情報	
37～46	H19. 6. 4	平成 18 年度分の可燃・不燃ごみ収集業務委託契約書、容器包装リサイクル法資源物収集業務委託契約書、資源物(ビン類、古紙類及び空き缶)収集業務委託契約書及び粗大ごみ収集業務委託契約書	一部開示	事業活動情報	環境生活部 ごみ総合対策課
47～82	H19. 6. 5	市内 6 箇所の在宅介護支援センターの運営業務委託に係る平成 17～19 年度の契約書、指定理由書及び設計内訳書	開示		福祉保健部 高齢者福祉課
			一部開示	個人・事業活動情報	
			非開示	文書不存在	
83	H19. 6. 11	道路課保存の地積測量図	一部開示	個人・事業活動情報	都市整備部 道路課
84	H19. 6. 11	平成 19 年 4 月 1 日から平成 20 年 5 月 31 日までに新築届のあった申請箇所及び当該街区の住居表示台帳図 1/500	開示		環境生活部 戸籍住民課
85～86	H19. 6. 11	武蔵野市長が〇〇〇にあてた法政大学第一中・高等学校跡地の建築計画に関する申入れ及び当該申入れに対する〇〇〇からの回答書	開示		都市整備部 まちづくり推進課
			非開示	文書不存在	
87～88	H19. 6. 11	武蔵野市長が〇〇〇にあてた吉祥寺東地区の地区計画に関する申入れ及び当該申入れに対する〇〇〇からの回答書	開示		都市整備部 まちづくり推進課
			一部開示	事業活動情報	
89	H19. 6. 15	吉祥寺東町地区計画に関する 3D データ	開示(視聴)		都市整備部 まちづくり推進課
			非開示(電磁的記録媒体での写しの交付)	法令秘・事業活動・行政運営・任意提供情報	
90～91	H19. 6. 21	道路課保存の地積測量図	一部開示	事業活動情報	都市整備部 道路課
92	H19. 6. 22	道路課保存の地積測量図	開示		都市整備部 道路課
93	H19. 6. 25	道路課保存の境界報告書内一部資料	開示		都市整備部 道路課
94～98	H19. 6. 28	道路課保存の地積測量図	開示		都市整備部 道路課
			非開示	文書不存在	
99～101	H19. 6. 29	道路課保存の地積測量図	一部開示	事業活動情報	都市整備部 道路課
102	H19. 7. 2	吉祥寺東町地区の地区計画原案	開示		都市整備部 まちづくり推進課
103～104	H19. 7. 3	道路課保存の地積測量図	一部開示	事業活動情報	都市整備部 道路課

市民協働推進課

番号	請求日	請求内容(行政文書名)	決定内容	非開示理由	主管課
105	H19. 7. 5	吉祥寺東町における地区計画に関し、本年 2 月 10 日開催の市素案説明会で用いられた高さ 15m の場合の検討内容の図について先般正規のデータとされた資料 5 と同様の縮尺又は内容の図面	開示		都市整備部 まちづくり推進課
106~107	H19. 7. 11	道路課保存の地積測量図	一部開示	事業活動情報	都市整備部 道路課
			非開示	文書不存在	
108	H19. 7. 17	吉祥寺東町地区の地区計画に関する 3D データを修正した際に作成又は取得した行政文書(当該 3D データは除く)	非開示	文書不存在	都市整備部 まちづくり推進課
109	H19. 7. 17	吉祥寺東町地区の地区計画に関する 3D データ(誤データに基づくもの及び正データに基づくもの)(写しの交付は電磁的記録媒体に複写したもの)	非開示	法令秘・事業活動・行政運営・任意提供情報	都市整備部 まちづくり推進課
110	H19. 7. 17	都市計画審議会議事録	開示		都市整備部 まちづくり推進課
111~114	H19. 7. 18	平成 19 年 4 月実施の市議会議員選挙に係るポスターに関する文書のうち、候補者がポスター業者と交わした契約書の写し、作成枚数確認申請書、作成証明書並びに請求書及び請求内訳書	一部開示	個人・事業活動情報	選挙管理委員会事務局
115~116	H19. 7. 26	平成 19 年度武蔵野市建築審査会議案第 8 号、第 9 号及び資料並びに起案書「武蔵野市建築審査会委員の委嘱について」(平成 17 年度)及び起案書「武蔵野市建築審査会委員の委嘱更新取消しについて」(平成 17 年度)	一部開示	個人・事業活動情報	都市整備部 まちづくり推進課
117	H19. 8. 2	(仮称)武蔵野市中町一丁目計画に関し、平成 19 年 5 月 10 日付けで〇〇〇から收受した紛争調整申出書	開示		都市整備部 建築指導課
118~119	H19. 8. 6	三鷹駅北口地区開発計画調査検討委員会会議録第 1 期 1~5 回及び第 2 期 1~5 回	一部開示	個人・事業活動情報	都市整備部 まちづくり推進課
120	H19. 8. 6	平成 19 年 6 月 1 日から平成 20 年 7 月 31 日までに新築届のあった申請箇所及び当該街区の住居表示台帳図 1/500	開示		環境生活部 戸籍住民課
121	H19. 8. 13	平成 19 年 7 月 25 日開催の建築審査会会議録音テープのうち議案第 8 号及び第 9 号に係る部分	開示		都市整備部 まちづくり推進課
122	H19. 8. 21	平成 19 年 8 月 13 日及び 8 月 21 日に作成、取得、保有している請求者の情報(ただし、同日付けの自己情報開示請求に係る行政文書は除く)	非開示	文書不存在	秘書課、市民協働推進課及び戸籍住民課
123~124	H19. 8. 22	道路課保存の地積測量図	開示		都市整備部 道路課
			一部開示	事業活動情報	
125	H19. 8. 22	道路課保存の地積測量図	一部開示	事業活動情報	都市整備部 道路課
126~130	H19. 8. 27	道路課保存の地積測量図	一部開示	事業活動情報	都市整備部 道路課

市民協働推進課

番号	請求日	請求内容(行政文書名)	決定内容	非開示理由	主管課
131~133	H19. 8. 27	三鷹北口地区開発計画調査検討委員会の会議用資料、市長への報告書及び市長への説明資料	一部開示	個人・事業活動情報	都市整備部 まちづくり推進課
134~135	H19. 8. 27	5月16日開催の宅地開発等審査会における三鷹北口超高層マンション計画に関する審査の資料及び会議録	一部開示	個人・事業活動情報	都市整備部 まちづくり推進課
136~148	H19. 8. 29	道路課保存の地積測量図	開示 一部開示	事業活動情報	都市整備部 道路課
149	H19. 9. 3	起案書「用途地域等随時見直し検討調査委託に係る立体画像の誤りについて」	開示		都市整備部 まちづくり推進課
150	H19. 9. 3	吉祥寺東町地区の地区計画策定に当たり、市が〇〇に調査委託をした際の指定理由書	開示		都市整備部 まちづくり推進課
151	H19. 9. 3	道路課保存の地積測量図	一部開示	事業活動情報	都市整備部 道路課
152	H19. 9. 3	道路課保存の地積測量図	一部開示	事業活動情報	都市整備部 道路課
153~156	H19. 9. 6	道路課保存の地積測量図	一部開示	事業活動情報	都市整備部 道路課
157	H19. 9. 10	平成19年8月13日から9月10日までに作成、取得、保有している請求者の情報(ただし、同日付けの自己情報開示請求に係る行政文書は除く)	非開示	文書不存在	企画政策室 市民協働推進課
158~159	H19. 9. 18	用途地域等随時見直し検討調査委託に係る委託等・支出負担行為伺書、仕様書、支出負担行為及び契約変更伺書、仕様書(変更分)、設計内訳書(変更分)、支出命令書、請求書兼検査書、振込受付明細書並びに設計内訳書	一部開示	事業活動・行政運営情報	都市整備部 まちづくり推進課
160	H19. 9. 18	平成19年8月27日付け武都ま第191号の照会文書に対する回答文書	一部開示	事業活動情報	都市整備部 まちづくり推進課
161	H19. 9. 21	平成19年度一般廃棄物指定収集袋等製造管理配送等業務委託に係る契約書、仕様書及び指定理由書	一部開示	事業活動情報	環境生活部 ごみ総合対策課
162	H19. 9. 26	道に関する協定書	一部開示	個人・事業活動情報	都市整備部 建築指導課
163	H19. 9. 28	平成19年4月実施の市議会議員選挙に係る収支報告書のうち総額及び印刷費に関する部分	一部開示	個人情報	選挙管理委員会事務局
164	H19. 10. 1	吉祥寺東町地区地区計画案(縦覧に供したもの)	開示		都市整備部 まちづくり推進課
165~166	H19. 10. 1	道路課保存の地積測量図	一部開示	事業活動情報	都市整備部 道路課
167~176	H19. 10. 11	平成19年8月8日に請求された住民監査請求に係る決裁文書	開示 一部開示	個人・事業活動・行政運営情報	監査委員事務局

市民協働推進課

番号	請求日	請求内容(行政文書名)	決定内容	非開示理由	主管課
177~181	H19. 10. 18	道路課保存の地積測量図	開示		都市整備部 道路課
182~193	H19. 10. 23	平成 19 年 4 月執行の市議会議員選挙における〇〇候補、〇〇候補及び〇〇候補のポスター作成に係る文書、選挙運動用自動車に係る文書、当該自動車の燃料に係る文書及び当該自動車の運転手に係る文書	開示		選挙管理委員 会事務局
			一部開示	個人・事業活動情報	
			非開示	文書不存在	
194	H19. 10. 26	道路課保存の地積測量図	開示		都市整備部 道路課
195~200	H19. 10. 31	平成 18, 19 年度の市議会会議録速記業務、会議録検索システムデータ配信及び会議録検索システムデータ調整に係る各委託契約書及び仕様書	一部開示	事業活動情報	議会事務局
201	H19. 11. 14	道路課保存の地積測量図	開示		都市整備部 道路課
202~203	H19. 11. 15	道路課保存の地積測量図	開示		都市整備部 道路課
204	H19. 11. 22	平成 19 年 8 月 1 日から平成 20 年 10 月 31 日までに新築届のあった申請箇所及び当該街区の住居表示台帳図 1/500	開示		環境生活部 戸籍住民課
205~207	H19. 11. 26	道路課保存の地積測量図	開示		都市整備部 道路課
			一部開示	事業活動情報	
208~211	H19. 11. 28	道路課保存の地積測量図	開示		都市整備部 道路課
			一部開示	事業活動情報	
212	H19. 12. 4	平成 19 年(行ウ)第 679 号損害賠償(行政訴訟)請求事件の訴状の副本	一部開示	事業活動・犯罪予防情報	総務部 自治法務室
213	H19. 12. 4	道路課保存の地積測量図	一部開示	事業活動情報	都市整備部 道路課
214~216	H19. 12. 21	葬祭扶助の 1 件ごとの明細(平成 17 年 4 月 1 日から平成 19 年 12 月 5 日までの分)	一部開示	個人情報	福祉保健部 生活福祉課
217~229	H20. 1. 11	用途地域等随時見直し検討調査委託における委託着手等届、実施計画書、主任技術者又は担当責任者届、工程表、委託完了届、成果品及び提出資料一覧表、大規模敷地一覧表、報告書、大規模敷地分布図、GIS データ等その他作成資料、3D データ(テクスチャデータ付き)(正データ及び誤データ)、その他作成資料並びに調査用基図	開示		都市整備部 まちづくり推 進課
			一部開示	個人・事業活動・審議情報	
			非開示	文書不存在及び事業活動・行政運営・任意提供情報	
230	H20. 1. 22	道路課保存の土地分筆申告書及び申告図面	一部開示	事業活動情報	都市整備部 道路課
231~232	H20. 1. 24	道路課保存の地積測量図	一部開示	事業活動情報	都市整備部 道路課
233	H20. 1. 28	平成 19 年 11 月 1 日から平成 20 年 12 月 31 日までに新築届のあった申請箇所及び当該街区の住居表示台帳図 1/500	開示		環境生活部 戸籍住民課
234~238	H20. 1. 31	クリーンセンター周辺等の土壌中ダイオキシン類測定分析委託に係る契約書、計量証明書及びチャート(平成 17~19 年度分(ただし、計量証明書及びチャートは、平成 19 年度分を除く))	一部開示	個人・事業活動情報	環境生活部 クリーンセン ター

市民協働推進課

番号	請求日	請求内容(行政文書名)	決定内容	非開示理由	主管課
239~242	H20. 2. 4	用途地域等随時見直し検討調査委託に係る当初契約の委託設計書、当初契約の見積書兼請書、変更契約の設計内訳書及び変更契約の見積書兼請書	開示 一部開示	事業活動・行政運営情報	都市整備部 まちづくり推進課
243	H20. 2. 8	道路課保存の地積測量図	一部開示	事業活動情報	都市整備部 道路課
244	H20. 2. 18	用途地域等随時見直し検討調査委託報告書中の平成20年1月25日付け一部開示決定通知書で非開示とされた部分	非開示	審議情報	都市整備部 まちづくり推進課
245~247	H20. 2. 29	起案書「情報公開委員会委員の委嘱について」、起案書「情報公開・個人情報保護審査会委員の委嘱について」及び起案書「個人情報保護審議会委員の委嘱について」	一部開示	個人情報	企画政策室 市民協働推進課
248	H20. 3. 7	建設リサイクル法に基づく届出書又は通知書のうち解体工事現場の住所部分(平成20年1月1日から平成20年3月7日までの分)	一部開示	個人情報	都市整備部 建築指導課
249	H20. 3. 13	道路課保存の地積測量図	一部開示	個人・事業活動情報	都市整備部 道路課
250~251	H20. 3. 14	道路課保存の地積測量図	一部開示	事業活動情報	都市整備部 道路課
252	H20. 3. 17	道路課保存の地積測量図	一部開示	個人・事業活動情報	都市整備部 道路課
253~255	H20. 3. 18	武蔵野市固定資産税評価(土地)鑑定評価員選定基準及び評価員名簿(平成15, 18, 21基準年度分)	開示		財務部 資産税課
256	H20. 3. 26	平成20年1月1日から平成20年2月29日までに新築届のあった申請箇所及び当該街区の住居表示台帳図1/500	開示		環境生活部 戸籍住民課
257	H20. 3. 27	クリーンセンター周辺等の土壌中ダイオキシン類測定分析委託に係る計量証明書及びチャート(平成19年度分)	一部開示	個人・事業活動情報	環境生活部 クリーンセンター
258~269	H20. 3. 31	用途地域等随時見直し検討調査委託に係る委託設計書、委託仕様書、委託等契約・支出負担行為伺書、契約締結伺書、契約締結てんまつ書、契約書、委託着手等届、業務実施計画書、工程表(着手時)、工程表(完了時)、成果品及び提出資料一覧表並びに業務報告書	開示 一部開示	個人・事業活動・審議・行政運営情報	都市整備部 まちづくり推進課
270	H20. 3. 31	固定資産(税)の鑑定評価(土地)についての市内の鑑定地の総数と各鑑定評価員への割当表(数)(平成15, 18, 21基準年度分)	開示		財務部 資産税課

— 武蔵野市情報公開条例 —

(3) 自己情報の開示等請求件数と処理状況

区分	総数	件数				決定			
		開示	訂正	消去	停止	認める	一部を認める	認めない	不保有
市長部局	66	66	0	0	0	49	2	0	15
教育委員会	1	1	0	0	0	0	1	0	0
監査委員	14	14	0	0	0	6	8	0	0
計	81	81	0	0	0	55	11	0	15

— 武蔵野市個人情報保護条例 —

市民協働推進課

(4) 自己情報の開示等請求及び内容(請求は全て開示請求)

番号	請求日	請求内容(行政文書名)	決定内容	非開示理由	主管課
1	H19. 4. 3	介護保険の認定状況(事務局用)	認める		福祉保健部 介護保険課
2~5	H19. 4. 4	老人ホーム徴収金決定(変更)通知書	認める		福祉保健部 高齢者福祉課
6	H19. 4. 17	印鑑登録証明証交付申請書 (平成18年4月1日から平成19年4月17日分まで)	不保有		環境生活部 戸籍住民課
7	H19. 4. 27	印鑑登録証明証交付申請書 (平成19年1月1日から平成19年4月27日分まで)	不保有		環境生活部 戸籍住民課
8	H19. 5. 2	印鑑登録証明証交付申請書 (平成19年3月26日から平成19年5月2日分まで)	不保有		環境生活部 戸籍住民課
9	H19. 5. 7	消費生活相談の記録	認める		環境生活部 生活経済課
10	H19. 5. 8	介護認定調査票 主治医意見書	認める		福祉保健部 介護保険課
11	H19. 5. 11	事故報告書	一部を認める	個人情報	教育部 指導課
12	H19. 6. 14	戸籍謄抄本等の請求書 (平成18年4月1日から平成19年6月14日分まで)	不保有		環境生活部 戸籍住民課
13	H19. 6. 18	道路協定書	一部を認める	個人情報	都市整備部 建築指導課
14	H19. 6. 25	市長への手紙及びその回答	認める		企画政策室 市民協働推進課
15~18	H19. 7. 26	国民健康保険のレセプト (平成14年4月から平成17年5月分まで)	認める		環境生活部 保険年金課
19	H19. 7. 26	国民健康保険のレセプト (平成12年10月から平成14年3月分まで) (平成17年6月から平成19年5月分まで)	不保有		環境生活部 保険年金課
20~21	H19. 8. 14	印鑑登録廃止関係申請書 印鑑登録証明証交付申請書	認める		環境生活部 戸籍住民課 市政センター
22	H19. 8. 16	印鑑登録証明証交付申請書	不保有		環境生活部 戸籍住民課 市政センター
23~32	H19. 8. 21	①平成19年8月13日窓口でのトラブルについて ②自己情報開示請求書 ③開示請求書 ④住民票等写し等の請求書 ⑤戸籍謄抄本等の請求書 ⑥住民基本台帳の一部の写し閲覧申出書	認める		秘書課 市民協働推進課 戸籍住民課
33~44	H19. 9. 10	①平成19年8月13日窓口でのトラブルについて ②起案書「自己情報開示請求に対する決定について」 ③起案書「開示請求に対する決定について」 ④自己情報開示請求書 ⑤開示請求書 ⑥住民票等写し等の請求書 ⑦戸籍謄抄本等の請求書 ⑧住民基本台帳の一部の写し閲覧申出書	認める		秘書課 市民協働推進課 戸籍住民課

市民協働推進課

番号	請求日	請求内容(行政文書名)	決定内容	非開示理由	主管課
45～58	H19. 10. 11	平成 19 年 8 月 8 日に請求した住民監査請求に係る決裁文書 ①平成 19 年 8 月 9 日付け武監第 106 号起案書 ②平成 19 年 8 月 9 日付け武監第 105 号起案書 ③平成 19 年 8 月 9 日付け武監第 107 号起案書 ④平成 19 年 8 月 15 日付け武監第 110 号起案書 ⑤平成 19 年 8 月 15 日付け武監第 111 号起案書 ⑥平成 19 年 8 月 20 日付け武監第 113 号起案書 ⑦平成 19 年 8 月 20 日付け武監第 114 号起案書 ⑧平成 19 年 8 月 22 日付け武監第 118 号起案書 ⑨平成 19 年 9 月 3 日付け武監第 128 号起案書 ⑩平成 19 年 9 月 3 日付け武監第 129 号起案書 ⑪平成 19 年 9 月 3 日付け武監第 112 号起案書 ⑫平成 19 年 10 月 4 日付け武監第 157 号起案書 ⑬平成 19 年 10 月 5 日付け武監第 158 号起案書 ⑭平成 19 年 10 月 9 日付け武監第 161 号起案書	認める ②⑤⑥⑧ ⑫⑬ 一部を認める ①③④⑦ ⑨⑩⑪⑭	個人情報	監査委員 事務局
59	H19. 11. 22	印鑑登録証明証交付申請書	不保有		環境生活部 戸籍住民課 市政センター
60	H19. 11. 29	障害区分認定審査会で使用した資料(市町村審査会資料、医師意見書、概況調査票、特記事項、サービスの利用状況)	認める		福祉保健部 障害者福祉課
61～62	H19. 12. 17	①戸籍謄抄本等の請求書 (平成 19 年 9 月 1 日から平成 19 年 12 月 17 日分まで) ②住民票等写し等の請求書 (平成 19 年 10 月 27 日から平成 19 年 12 月 17 日分まで)	認める		環境生活部 戸籍住民課 市政センター
63	H19. 12. 28	道路協定書	一部を認める	個人情報	都市整備部 建築指導課
64	H20. 1. 7	国民健康保険の診療報酬明細書 (平成 13 年 8 月 23 日から平成 13 年 10 月 31 日分まで)	不保有		環境生活部 保険年金課
65～66	H20. 1. 7	国民健康保険の診療報酬明細書 (平成 13 年 11 月 1 日から平成 14 年 6 月 10 日分まで)	認める		環境生活部 保険年金課
67	H20. 1. 18	国民健康保険の診療報酬明細書 (平成 17 年 6 月 1 日から平成 19 年 5 月 31 日分まで) (平成 19 年 7 月 1 日から平成 20 年 1 月 18 日分まで)	不保有		環境生活部 保険年金課
68	H20. 1. 18	国民健康保険の診療報酬明細書 (平成 19 年 6 月 1 日から平成 19 年 6 月 30 日分まで)	認める		環境生活部 保険年金課
69～72	H20. 2. 13	介護認定に係る主治医意見書	認める		福祉保健部 介護保険課
73～76	H20. 2. 13	介護認定に係る主治医意見書	不保有		福祉保健部 介護保険課
77	H20. 2. 20	国民健康保険の診療報酬明細書 (平成 19 年 12 月から平成 20 年 2 月分まで)	不保有		環境生活部 保険年金課
78～81	H20. 2. 20	国民健康保険の診療報酬明細書 (平成 16 年 8 月から平成 19 年 11 月分まで)	認める		環境生活部 保険年金課

市民協働推進課

(5) 不服申立て処理内容

処理内容	情報公開条例によるもの	個人情報保護条例によるもの
却下	0	0
棄却	1	0
全部容認	0	0
一部容認	0	0
取り下げ	0	0
審理中	0	0
処理中	1	0
計	2	0

— 武蔵野市情報公開条例 —
— 武蔵野市個人情報保護条例 —

(6) 情報公開・個人情報保護審査会の開催状況

区 分	開 催 日	内 容
第十期第1回	平成19年11月8日(木)	委嘱状交付、会長互選、会長職務代理者氏名、運営についての確認及び審議(平成19年6月29日付武都ま第105号(非開示決定通知書)の第1欄に示す文書(3Dデータ(テキストチャデータ付))を非開示とした処分に対する異議申立て)
第十期第2回	平成19年12月13日(木)	審議(同上)
第十期第3回	平成20年1月22日(火)	審議(同上)
第十期第4回	平成20年2月21日(木)	審議(同上)

第九期審査会(任期：平成17年10月9日～平成19年10月8日)

第十期審査会(任期：平成19年10月9日～平成21年10月8日)

— 武蔵野市情報公開条例 —
— 武蔵野市個人情報保護条例 —

2 有償刊行物

(1) 有償刊行物指定状況(平成19年4月～平成20年3月)

刊行物の名称	頒布開始年月日及び頒布期間	頒布価格
武蔵野都市計画図(1/6000) 平成18年版	平成18年4月1日	800円
平成19年度 一般会計特別会計 予算・予算説明書	平成19年2月19日	600円
平成19年版 武蔵野市全図(1/7000)	平成19年9月18日	100円
平成18年度 歳入歳出決算書・決算事項別明細書	平成19年9月18日	420円
市勢統計 平成19年版	平成20年1月4日	300円
吉祥寺南町1丁目遺跡A地点調査報告書	平成20年1月25日～1月27日	100円
吉祥寺南町1丁目遺跡B地点調査報告書	平成20年1月25日～1月27日	100円
吉祥寺南町1丁目遺跡G地点調査報告書	平成20年1月25日～1月27日	100円
吉祥寺南町1丁目遺跡J地点調査報告書	平成20年1月25日～1月27日	100円
吉祥寺南町1丁目遺跡O地点調査報告書	平成20年1月25日～1月27日	500円
御殿山遺跡第1地区D地点調査報告書	平成20年1月25日～1月27日	100円
御殿山遺跡第1地区E～F地点調査報告書	平成20年1月25日～1月27日	100円
御殿山遺跡第2地区B地点調査報告書	平成20年1月25日～1月27日	100円
御殿山遺跡第2地区E地点調査報告書	平成20年1月25日～1月27日	100円
武蔵野市埋蔵文化財調査報告集(1)	平成20年1月25日～1月27日	100円
武蔵野市埋蔵文化財調査報告集(2)	平成20年1月25日～1月27日	100円
武蔵野市埋蔵文化財調査報告集(4)	平成20年1月25日～1月27日	100円
武蔵野市埋蔵文化財調査報告集(6)	平成20年1月25日～1月27日	500円
武蔵野市埋蔵文化財調査報告集(7)	平成20年1月25日～1月27日	500円
ちっとんべえむかし展	平成20年1月25日～1月27日	100円
武蔵野市文化財散策マップ	平成20年1月25日～1月27日	100円
武蔵野市の文化財	平成20年1月25日～1月27日	200円
平成20年度 一般会計特別会計 予算・予算説明書	平成20年2月22日	600円

— 武蔵野市有償刊行物取扱規程 —

市民協働推進課

(2) 有償刊行物頒布状況(平成 19 年 4 月～平成 20 年 3 月)

有償刊行物名		頒布価格(円)		売払部数	売払金額(円)
一般刊行物	武蔵野都市計画図(平成 18 年版)	1 部	800	227	181,600
	住居表示案内図(平成 8 年度版)(バラ売り)	1 枚	70	2	140
	武蔵野市全図(平成 18 年版)	1 部	150	169	25,350
	〃 (平成 19 年版)	1 部	100	238	23,800
	市勢統計(平成 18 年版)	1 冊	300	10	3,000
	市勢統計(平成 19 年版)	1 冊	300	5	1,500
	武蔵野市地域生活環境指標(冊子)(平成 15 年版)	1 冊	5,000	3	15,000
	〃 (CD-ROM)(平成 15 年版)	1 枚	700	10	7,000
	21 世紀への基盤づくり	1 冊	2,500	5	12,500
	玉川上水をあらく	1 冊	100	74	7,400
	市報むさしの 縮刷版(No.1～No.5)	1 組	10,000	0	0
	〃 (No.6)	1 冊	3,000	0	0
	〃 (No.7)	1 冊	3,000	0	0
	〃 (No.8)	1 冊	3,000	0	0
	〃 (No.9)	1 冊	4,000	0	0
	〃 (No.10)	1 冊	4,500	0	0
	〃 (No.11)	1 冊	4,500	0	0
	〃 (No.12)	1 冊	3,500	0	0
	〃 (No.13)	1 冊	3,000	0	0
	〃 (No.14)	1 冊	3,900	0	0
	〃 (No.15)	1 冊	4,600	0	0
	武蔵野市議会報 縮刷版(1～100 号)	1 冊	840	0	0
	〃 (101～150 号)	1 冊	1,800	0	0
	〃 (151～200 号)	1 冊	2,400	0	0
	〃 (201～250 号)	1 冊	3,000	0	0
	〃 (251～300 号)	1 冊	2,400	0	0
	武蔵野市自然アルバム	1 冊	1,200	4	4,800
	武蔵野の民具と文書	1 冊	6,000	1	6,000
	武蔵野ショック	1 冊	2,000	0	0
	要綱行政が生んだ日照権	1 冊	2,500	2	5,000
	武蔵野市生物生息状況調査報告書	1 冊	3,000	1	3,000
	情報公開事務の手引	1 冊	100	9	900
	一般会計特別会計 予算・予算説明書(平成 19 年度)	1 冊	600	13	7,800
	一般会計特別会計 予算・予算説明書(平成 20 年度)	1 冊	600	3	1,800
	歳入歳出決算書・決算事項別説明書(平成 17 年度)	1 冊	420	1	420
	〃 (平成 18 年度)	1 冊	420	1	420
	* 吉祥寺南町 1 丁目遺跡 A 地点調査報告書	1 冊	100	0	0
	* 吉祥寺南町 1 丁目遺跡 B 地点調査報告書	1 冊	100	0	0
	* 吉祥寺南町 1 丁目遺跡 G 地点調査報告書	1 冊	100	0	0
	* 吉祥寺南町 1 丁目遺跡 J 地点調査報告書	1 冊	100	1	100
* 吉祥寺南町 1 丁目遺跡 O 地点調査報告書	1 冊	500	0	0	
* 御殿山遺跡第 1 地区 D 地点調査報告書	1 冊	100	0	0	
* 御殿山遺跡第 1 地区 E - F 地点調査報告書	1 冊	100	0	0	
* 御殿山遺跡第 2 地区 B 地点調査報告書	1 冊	100	0	0	
* 御殿山遺跡第 2 地区 E 地点調査報告書	1 冊	100	1	100	
* 武蔵野市埋蔵文化財調査報告集(1)	1 冊	100	0	0	
* 武蔵野市埋蔵文化財調査報告集(2)	1 冊	100	1	100	
* 武蔵野市埋蔵文化財調査報告集(4)	1 冊	100	0	0	

市民協働推進課

一般刊行物	有償刊行物名	頒布価格(円)		売払部数	売払金額(円)
	*武蔵野市埋蔵文化財調査報告集(6)	1冊	500	0	0
	*武蔵野市埋蔵文化財調査報告集(7)	1冊	500	0	0
	*ちっとんべえむかし展	1冊	100	6	600
	*武蔵野市文化財散策マップ	1冊	100	45	4,500
	*武蔵野市の文化財	1冊	200	5	1,000

市史関係	有償刊行物名	頒布価格(円)		売払部数	売払金額(円)
	武蔵野市史(本編)	1冊	4,700	4	18,800
〃 (資料編)	1冊	2,200	3	6,600	
〃 (続資料編一)	1冊	1,000	2	2,000	
〃 (続資料編二)	1冊	4,400	2	8,800	
〃 (続資料編三)	1冊	4,400	3	13,200	
〃 (続資料編四・井口家文書一)	1冊	4,400	2	8,800	
〃 (続資料編五・井口家文書二)	1冊	4,400	3	13,200	
〃 (続資料編六・井口家文書三)	1冊	4,400	3	13,200	
〃 (続資料編七・井口家文書四)	1冊	4,400	3	13,200	
〃 (続資料編八・井口家文書五)	1冊	4,500	3	13,500	
〃 (続資料編九・諸家文書一)	1冊	4,500	3	13,500	
〃 (続資料編十・境・秋本家文書一)	1冊	4,500	5	22,500	
〃 (続資料編十一・境・秋本家文書二)	1冊	4,500	4	18,000	
〃 (別編)	1冊	400	3	1,200	
〃 (史料目録編一)	1冊	500	2	1,000	
〃 (史料目録編二)	1冊	750	3	2,250	
〃 (史料目録編三)	1冊	3,500	4	14,000	
武蔵野史(藤原音松著)	1冊	2,000	3	6,000	
武蔵野市(上巻)	1冊	2,200	2	4,400	
〃 (中巻)	1冊	2,200	2	4,400	
〃 (下巻)	1冊	2,200	2	4,400	
武蔵野市百年史 資料編Ⅰ(上・下)	1組	4,700	1	4,700	
〃 資料編Ⅱ(上・下)	1組	8,400	2	16,800	
〃 記述編Ⅰ	1冊	4,500	2	9,000	
〃 記述編Ⅱ	1冊	3,100	2	6,200	
〃 記述編Ⅲ	1冊	4,700	2	9,400	
〃 記述編Ⅳ	1冊	2,600	2	5,200	
〃 年表編	1冊	2,500	3	7,500	
武蔵野市教育史(第1巻)	1冊	4,000	2	8,000	
〃 (第2巻)	1冊	4,800	2	9,600	
〃 (第3巻)	1冊	4,000	2	8,000	
〃 (資料編第1巻「教育は人なり」)	1冊	4,200	1	4,200	
〃 (資料編第2巻)	1冊	3,500	1	3,500	
武蔵野市民版「武蔵野」(国木田独歩著)	1冊	500	6	3,000	
武蔵野市のむかし(ビデオテープ)	1本	840	2	1,680	
武蔵野市女性史(上・下)	1組	2,100	10	21,000	
				938	634,560

*印のついた刊行物は平成20年1月25日～1月27日のみ多摩郷土史フェアで販売

市民協働推進課

3 情報提供などの運用状況

(1) 市政資料コーナーにおける情報提供等の状況

年 度	資料等 利用者	有償刊行物			コピーサービス		パソコン 利用者	利用者 実人数
		購入者	頒布数	刊行物売上金額	利用者	枚数		
平成 18 年度	4,598 人	696 人	1,313 部	489,650 円	3,682 人	26,638 枚	40 人	7,211 人
平成 19 年度	6,080 人	580 人	938 部	634,560 円	3,446 人	31,261 枚	46 人	6,080 人

－武蔵野市市政資料管理規程－

(2) 市政資料コーナー利用者内訳

年 度	男 性	女 性	一 般	学 生	利用者実人数
平成 18 年度	4,497 人	2,714 人	6,951 人	260 人	7,211 人
平成 19 年度	3,866 人	2,214 人	5,147 人	379 人	6,080 人

－武蔵野市市政資料管理規程－

(3) 資料等利用者目的別内訳(※資料等利用者のうち、利用目的が判別できた人数)

情報分野	平成 18 年度	平成 19 年度
行政一般	2,777 人	1,992 人
財政・税金	381 人	278 人
健康・福祉	92 人	48 人
産業・消費者	94 人	48 人
環境・公害	77 人	43 人
建設・都市基盤	330 人	218 人
教育・文化・スポーツ	84 人	55 人
女性問題	13 人	19 人
議会	64 人	42 人
計	3,912 人	2,743 人

－武蔵野市市政資料管理規程－

4 情報公開の実施

(1) 情報公開委員会の設置

情報公開条例第 28 条の規定に基づき、情報公開制度その他情報公開の推進に関する事項について審議し、また実施機関に対して意見を述べるため、学識経験者、公募市民など 7 名構成で設置している。

区 分	開 催 日	内 容
第 5 期第 7 回	平成 19 年 4 月 17 日(火)	C I M コラムのテーマの選定について
第 8 回	平成 19 年 7 月 17 日(火)	平成 19 年度第 1 四半期の開示等状況について
第 6 回第 1 回	平成 19 年 12 月 4 日(火)	委嘱状交付、委員長・副委員長の互選、会議運営の確認及び市の情報公開制度について

任期：第 5 期委員会 平成 17 年 10 月 21 日～平成 19 年 10 月 20 日

第 6 期委員会 平成 19 年 12 月 4 日～平成 21 年 12 月 3 日

－武蔵野市情報公開条例－

(2) C I M コラムの掲載

情報公開委員会からの提言により、平成 4 年 9 月より毎月 15 日号の市報に掲載している。

掲載号	掲載タイトル
平成 19 年 4 月 15 日号	新エネルギー利用の促進 ～地球温暖化防止のために～
5 月 15 日号	武蔵野市専門委員 専門知識を市政に生かして
6 月 15 日号	グリーンパートナー？ よりよい環境を心がける会社や商店です
7 月 15 日号	水道事業 武蔵野のおいしい水をあなたに！
8 月 15 日号	もっとステキな街に！ 吉祥寺グランドデザインー産業、居住地、自然環境、歴史・文化
9 月 15 日号	遊んで！学んで！くつろいで！ ～特色ある公園づくり～
10 月 15 日号	あなたのワンちゃんは、みんなに可愛がられていますか？
11 月 15 日号	地域包括支援センター 住み慣れたまちで、いつまでも自分らしく生活するために
12 月 15 日号	武蔵野市らしい「新たな行政経営に向けて」ー市民とともにー
平成 20 年 1 月 15 日号	観光推進計画 ～いらっしやいませ、武蔵野へ！～
2 月 15 日号	「子育ての悩みや不安は、気軽に相談してみてください！」 教育支援センターは保護者と一緒を考える所です
3 月 15 日号	吉祥寺方式による荷捌き対策 荷捌き車両のいないまちづくり

－武蔵野市情報公開条例－

市民協働推進課

(3) 出資団体等の情報公開規程・個人情報保護規程の制定状況

出資団体等名称	規程施行日	内 容
武蔵野市土地開発公社	平成 13 年 10 月 1 日	情報公開規程及び個人情報保護規程 施行
(財)武蔵野市開発公社	平成 14 年 4 月 1 日	情報公開規程及び個人情報保護規程 施行
(財)武蔵野市福祉公社	平成 14 年 4 月 1 日	情報公開規程及び個人情報保護規程 施行
(財)武蔵野文化事業団	平成 14 年 4 月 1 日	情報公開規程及び個人情報保護規程 施行
(財)武蔵野健康開発事業団	平成 14 年 4 月 1 日	情報公開規程及び個人情報保護規程 施行
(財)武蔵野スポーツ振興事業団	平成 14 年 4 月 1 日	情報公開規程及び個人情報保護規程 施行
(社)武蔵野市シルバー人材センター	平成 14 年 4 月 1 日	情報公開規程及び個人情報保護規程 施行
(社福)武蔵野市民社会福祉協議会	平成 14 年 4 月 1 日	情報公開規程及び個人情報保護規程 施行
武蔵野市国際交流協会	平成 14 年 4 月 1 日	情報公開規程及び個人情報保護規程 施行
武蔵野市子ども協会	平成 14 年 4 月 1 日	情報公開規程及び個人情報保護規程 施行
(社福)武蔵野	平成 14 年 4 月 1 日	情報公開規程及び個人情報保護規程 施行

－武蔵野市情報公開条例－

－武蔵野市個人情報保護条例－

5 武蔵野市の後援名義の使用

公益性を有し、市が進める基本計画などと目的が合致する各種行事に対し、当該行事の主催者がその宣伝活動等において、市が後援している旨を口頭、チラシ、ポスター等の印刷物、ホームページ等において表示することを承認している。

年 度	申 請	承 認	不承認
平成 18 年度	71	70	1
平成 19 年度	81	80	1

－武蔵野市の後援名義の使用に関する要綱－

○個人情報保護

1 個人情報保護審議会

個人情報保護条例第 5 条の規定に基づき、個人情報を保護し、その公正な運用を図るため、学識経験者など 8 名構成で設置している。

開催日	内 容	
第 1 回 5 月 14 日	審議事項	1. 国民健康保険被保険者証のカード化及び更新事務の変更(保険年金課) ⇒ 原案のとおり実施して差し支えありません。
	報告事項	1. 意見書の取扱い(市民協働推進課及び情報管理課)
第 2 回 6 月 26 日	審議事項	1. 障害者自立支援給付支払事務に係る情報提供(障害者福祉課) ⇒ 原案のとおり実施して差し支えありません。ただし、電送するまでの市内部での情報管理を徹底するとともに、送信後における東京都国民健康保険団体連合会での個人情報の管理を厳密に取り扱うよう委託仕様書等で強く要請すること。 2. 東京電子自治体共同運営電子申請サービスを利用した電子申請(このとりペジタブル事業野菜等引換券申込)の実施(情報管理課) ⇒ 諮問取下げ 3. 画像レセプト情報管理システムの導入(保険年金課) ⇒ 原案のとおり実施して差し支えありません。
	報告事項	1. 市立小学校における個人情報を含む資料の盗難(教育部指導課)
第 3 回 11 月 29 日	審議事項	1. 介護保険料、後期高齢者医療保険料及び国民健康保険税の特別徴収に係る情報提供(介護保険課) ⇒ 原案のとおり実施して差し支えありません。 2. 介護保険給付事務に係る電子計算組織の結合及び、介護保険給付事務における伝送化の導入(介護保険課) ⇒ 原案のとおり実施して差し支えありません。 3. 災害時要援護者避難支援事業における個人情報の収集、外部提供及び電算処理(生活福祉課) ⇒ 継続審議 4. 一般廃棄物処理手数料減免対象の拡大における個人情報の取扱い(ごみ総合対策課) ⇒ 原案のとおり実施して差し支えありません。
	報告事項	1. 市立小学校における個人情報を含む資料の盗難(教育部指導課)

市民協働推進課

開催日	内 容	
第4回 20年 1月7日	審議事項	1. 災害時要援護者避難支援事業における個人情報の収集、外部提供及び電算処理(生活福祉課) ⇒ 原案のとおり実施して差し支えありません。 2. 東京都母子・女性福祉資金事業の電算化(子ども家庭課) ⇒ 原案のとおり実施して差し支えありません。
第5回 3月10日	審議事項	1. 証明書自動交付機の設置(戸籍住民課) ⇒ 原案のとおり実施して差し支えありません。 2. 市税のコンビニ収納の実施(納税課) ⇒ 原案のとおり実施して差し支えありません。 3. 医療制度改革に伴う保健事業(保険年金課) ⇒ 原案のとおり実施して差し支えありません。
	報告事項	1. 戸籍システムと住民基本システムの連携(戸籍住民課)

－武蔵野市個人情報保護条例－

2 個人情報取扱事務の届出

個人情報を取り扱う事務について、取り扱う個人情報の収集の目的、対象者の範囲、記録項目、収集先等の状況を明らかにし、また、自己の個人情報の開示請求に資するため、届出事項を記録し、市民の閲覧に供する。

部名	課名	件数	部名	課名	件数	部名	課名	件数
企画政策室	企画調整課	4	環境生活部	市政センター	9	都市整備部	緑化環境センター	9
	秘書課	3		環境政策課	6		用地課	4
	広報課	2		ごみ総合対策課	25	会計管理室	会計管理課	2
	市民協働推進課	35		クリーンセンター	5	水道部	総務課	1
総務部	総務課	14	福祉保健部	生活福祉課	14	教育部	業務課	1
	自治法務室	1		高齢者福祉課	39		工務課	2
	人事課	3		介護保険課	13		教育企画課	6
	情報管理課	1		障害者福祉課	39	指導課	35	
防災安全部	安全対策課	1	子ども家庭部	保健推進課	9	生涯学習スポーツ課	47	
	防災課	19		子ども家庭課	12	給食課	3	
財務部	財政課	0		児童青少年課	28	図書館	3	
	管財課	8		保育課	8	小中学校	90	
	施設課	5	都市整備部	まちづくり推進課	14	選挙管理委員会事務局	9	
	市民税課	3	吉祥まちづくり事務所	1	公平委員会事務局	0		
	資産税課	10	武蔵境開発事務所	1	監査委員事務局	3		
	納税課	3	交通対策課	15	農業委員会事務局	7		
環境生活部	生活経済課	13	住宅対策課	20	固定資産評価審査委員会事務局	1		
	交流事業課	9	建築指導課	10	議会事務局	2		
	保険年金課	14	道路課	8				
	戸籍住民課	11	下水道課	3	総 計	663		

－武蔵野市個人情報保護条例－

3 電子計算組織の外部の団体による監査

個人情報保護条例第15条の2の規定に基づき、電子計算組織のセキュリティについて、外部の団体による監査を実施した。

対象システム 戸籍情報システム

実施期間 平成19年6月13日(水)から平成19年10月16日(火)まで

－武蔵野市個人情報保護条例－

市民協働推進課

2-6-1(決算書154ページ)

〇コミュニティセンターの管理運営・コミュニティ活動

1 武蔵野市コミュニティ研究連絡会(研連)

件名	月日	場所	内容	講師	参加人数
定例会	毎月第1木曜日 (8月休会)	各コミュニティセンター巡回	協議会相互の連絡、研連事業・課題等に関する協議		協議会代表 合計32名
三役会	毎月 (8月分休会)	市役所西棟7階 コミュニティスペース	定例会の進行管理		会長, 副会長, 会計, 事務局
会計監査	19年4月5日	吉祥寺南町C.C.	研連の会計監査		会長, 副会長, 会計, 監事, 事務局
リーダー研修会	19年9月20日	武蔵野商工会館 市民会議室	「“吉祥寺スタイル”から考える これからのまちづくり」	三浦展(消費社会 研究家)、渡和由 (筑波大学大学院 准教授)	85名
管外視察研修	19年10月18日	八王子市・山梨県甲 州市	・長池公園自然館(NPO法人フュー ジョン長池) ・恵林寺、信玄公宝物館		87名
広報研修会	20年2月29日	市役所811会議室	研修「受け手を想定した地域情報 発信 - コミュニティセンターと メディア -」	松田美佐(中央大 学文学部准教授)	80名
窓口研修会	19年11月21日	武蔵野商工会館 市民会議室	講演「窓口は人と人とのつなぎ役」	野々山桂(NPO法 人まちづくり観 光機構理事長)	78名
	20年2月6日	吉祥寺南町C.C.	事例紹介「窓口会議のすすめ」 グループ討議・全体会「コミセン窓口 にふさわしい親しみやすさとは」	吉祥寺西、けやき	59名
ホームページビル ダー講習会	19年11月27日 ～12月14日	吉祥寺北C.C.	各協議会のホームページ作成・管 理の技能育成(初級・全6回)		14名
	20年1月17日 ～2月4日	吉祥寺北C.C.	各協議会のホームページ作成・管 理の技能育成(中級・全6回)		9名

－武蔵野市コミュニティ研究連絡会補助金交付要綱－

2 広報部会、コミュニティのあり方懇談会部会(武蔵野市コミュニティ研究連絡会)

第5期コミュニティ市民委員会の答申を受け、新世紀に相応しいコミュニティづくりを具体的に検討するため、平成12年10月コミュニティ研究連絡会定例会で「ホームページ部会」と「コミュニティのあり方懇談会部会」の二つの部会を設置。コミュニティ研究連絡会のホームページに関する活動を主としていたホームページ部会は、平成18年8月、広報活動全般について検討する広報部会に改組。

<広報部会>

日時	回数	議題	会場
19年5月31日	第1回広報部会	・19年度の活動計画について	西久保C.C.
19年7月23日	広報部会	・技術講習会	西久保C.C.
19年7月30日	広報部会	・広報誌、ホームページ意見交換会	商工会館市民会議室
19年10月3日	第2回広報部会	・広報研修会の実施内容について ・ホームページビルダー講習会の実施内容について ・研連ホームページ更新作業について	西久保C.C.
20年3月5日	第3回広報部会	・研連ホームページの更新内容について ・平成19年度の部会活動報告について ・平成20年度の部会活動計画について	吉祥寺西C.C.

市民協働推進課

<コミュニティのあり方懇談会部会>

日 程	回数	議 題	会 場
19年 4月 18日	第6期 第11回	・報告書の作成について ・第6期の討議内容の総括 ・次期への引継ぎ課題について	吉祥寺西 C. C.
19年 5月 15日	第7期 第1回	・部会員紹介、座長選出 ・第7期(平成19年度)の討議課題について	境南 C. C.
19年 6月 25日	第2回	・第7期の討議予定について ・コミセン間の人材ネットワークづくり 第1回	西部 C. C.
19年 7月 19日	第3回	・コミセン間の人材ネットワークづくり 第2回	御殿山 C. C.
19年 9月 18日	第4回	・地域団体との連携 第1回	けやき C. C.
19年 10月 23日	第5回	・地域団体との連携 第2回	緑町 C. C.
19年 11月 15日	第6回	・自己点検・評価の取り組みについて 第1回	吉祥寺南町 C. C.
19年 12月 17日	第7回	・自己点検・評価の取り組みについて 第2回	桜堤 C. C.
20年 1月 24日	第8回	・コミセン間の人材ネットワークづくり 第3回	西久保 C. C.
20年 2月 21日	第9回	・自己点検・評価の取り組みについて 第3回	八幡町 C. C.
20年 3月 17日	第10回	・第7期の討議内容の総括 ・今後の討議課題について ・報告書の作成について	関前 C. C.

3 各コミュニティ協議会と市施策との連携

連 携 先	連 携 事 業
市事業との連携	<ul style="list-style-type: none"> ・市民と市長のタウンミーティング ・武蔵野市総合防災訓練 ・市民大運動会(実行委員会) ・健康体操(不老体操)事業 ・牛乳パックの回収 ・家庭用有料ごみ処理袋、ボランティア袋の取扱 ・こどもを守る家 ・あかちゃんのひろば ・武蔵野桜まつり(実行委員会、企画部会) ・地域情報コーナー管理委員会 ・生活習慣病予防料理講習会 ・廃食用油の回収 ・コミセン親子広場
専門館とのネットワーク	<ul style="list-style-type: none"> ・消費生活センター「出前講座」「修理市」 ・福祉公社「地域健康クラブ」 ・健康開発事業団「健康講座」 ・児童館「コミュニティわいわい広場」
その他	<ul style="list-style-type: none"> ・武蔵野市民社会福祉協議会理事 ・社会を明るくする運動 ・武蔵野市環境市民会議 ・青少年問題協議会への参加 ・武蔵野市生活安全対策推進協議会

市民協働推進課

4 コミュニティセンター別利用件数(関連施設含)

センター名	開館日数	要予約利用施設			フリー利用施設	総利用人数 (概数)※1	規模 (延床面積 ㎡)	休館日	設立年月日
		施設数	利用件数	利用人数	施設数				
1 境南	326	7	2,367	26,363	4	63,092	大(1,633)	第1,3,5金	S51. 7.18
2 西久保	345	10	7,318	110,346	3	120,205	大(1,434)	第3月	S52. 1.22
3 中央	301	8	4,299	56,792	2	93,419	大(1,348)	水	S57. 2. 6
4 中町集会所	301	3	1,452	12,366	0	12,366	小(205)	水	S53. 4. 5
5 吉祥寺東	346	3	2,612	28,788	2	31,969	小(260)	第4水	S53. 4.22
6 吉祥寺北	293	7	1,939	26,984	4	76,445	大(1,395)	月	S54. 6. 1
7 本町	315	6	2,907	37,766	1	53,252	中(507)	日	S54. 6.16
8 八幡町	306	4	1,121	6,905	1	7,033	小(197)	火	S55. 5.27
9 関前	308	5	2,144	15,477	3	36,360	中(783)	木	S56. 5.11
10 関前分館	308	3	378	3,205	0	2,263	小(153)	木	H 4. 3.26
11 御殿山	306	5	2,292	24,818	2	31,501	中(602)	月	S57. 2. 4
12 桜堤	253	4	1,000	10,734	2	17,505	小(344)	火	S57. 3.27
13 吉祥寺南町	328	8	4,306	34,764	6	96,564	大(1,482)	第2,4,5水	S58. 3.28
14 緑町	307	5	2,051	14,697	3	35,038	中(534)	月	S61.10.18
15 西部	301	12	3,472	27,727	4	56,428	大(1,500)	水	S62. 4.18
16 吉祥寺西	308	6	2,637	25,621	3	41,456	中(912)	木	H元 2.18
17 吉祥寺西分館	308	1	433	4,315	0	4,315	小(82)	木	H 4. 3.25
18 けやき	306	7	3,267	35,951	3	57,641	中(576)	水	H元 12.16
19 本宿	307	6	2,365	33,094	3	47,281	中(720)	木	H 4. 2.15
20 北ホール ※2	304	5	1,678	19,269	1	19,269	(770)	月	S61.12.15
延べ利用件数・人数				50,059	555,982		903,402		

※1 総利用人数は要予約利用施設とフリー利用施設の利用人数の合計で概数。ただし、北ホールはフリー利用施設の利用人数集計なし。

※2 北ホールは富士重工業(株)と八幡町コミュニティ協議会の共同運営。

—武蔵野市コミュニティ条例—

5 工事請負費

130万円以下 119件 30,343,425円
130万円超 (下表のとおり) 4件 24,496,500円

工事件名	場所	工事概要	金額(円)	工期
西久保コミュニティセンターエレベーター改修工事	西久保 1-23-7	エレベーター改修工事	6,825,000	19.5.30～ 19.12.21
中央コミュニティセンター外壁・軒裏改修工事	中町 3-5-17	外壁・軒裏塗装等改修工事	9,796,500	19.9.7～ 19.10.26
吉祥寺南町コミュニティセンターコンデンサ更新工事	吉祥寺南町 3-13-1	高圧コンデンサ更新工事	2,310,000	19.12.19～ 20.3.25
中央コミュニティセンター高置水槽等更新工事	中町 3-5-17	高置水槽等更新工事	5,565,000	19.12.14～ 20.3.14

6 NPO関連事業

(1) 事業

件名	月日	場所	内容	講師	参加者	参加人数
NPO活動促進講座	20年 3月10日	武蔵野商工会館 市民会議室	「NPOに役立つ人事労務管理」～制度と手続きについて～	植木貴彦(社会保険労務士)	市内NPO法人他	35名

市民協働推進課

(2) 市内NPO法人数・武蔵野市協働サロン利用団体数(平成20年3月31日現在)

- ・内閣府認証法人 13法人
- ・東京都認証法人 55法人
- ・武蔵野市協働サロン利用団体 237団体

(3) 補助金

市内に事務所を置くNPO法人が行う事業に対し、1団体につき年1事業20万円を限度に、公益性・発展性等を勘案して審査のうえ交付。

平成19年度NPO補助金交付団体一覧

法人名	金額	補助事業内容
ウィッシュ・プロジェクト	200,000円	「引きこもり」の相談カルテのデータベース制作事業
モンキーマジック	200,000円	米国における障害者へのフリークライミング提供の先駆事例調査事業
インターナショナルフローラルデザイン協会	100,000円	フラワーアレンジメント無料講習会
保育サービスひまわりママ	200,000円	子育てミニグループリーダーネットワークづくり
武蔵野自然塾	200,000円	奥多摩の自然に親しむワンナイトキャンプ事業
まちづくり観光機構	200,000円	吉祥寺における外国人向けイベント実証実験
市民まちづくり会議・むさしの	200,000円	イースト吉祥寺街並みデザインガイドラインの提案事業
ピープルズ・ホープ・ジャパン	200,000円	ブノンペン市立病院産婦人科超音波画像診断技術トレーニング
フラウネッツ(武蔵野支部)	200,000円	SOHO/在宅ワーク 模擬体験 個性や環境を活かしパソコンで在宅ワークを始めよう!
むさしの経営支援パートナーズ	200,000円	地域のニーズを捉えた買い物代行ビジネス研究
CLIPCRAFT(クリップクラフト)	200,000円	「ウェブで観られるNPO支援講座」モデル事業
未来構想戦略フォーラム	50,000円	日欧文化フォーラム
計	2,150,000円	

ー武蔵野市特定非営利活動法人補助金交付要綱ー

(4) 市民協働サロン利用実績

市役所の増築に伴い、西棟7階を「市民との協働の場」とし、このフロアの1角に、市との協働・連携を進めるNPO・市民活動団体の活動支援の場、団体間の交流促進の場として、平成19年9月に「市民協働サロン」を設置した。

月	利用人数				総数	印刷機利用数	
	受付	交流コーナー	多目的スペース	印刷ステーション		印刷枚数	団体数
9	75	190	122	74	461	15,778	56
10	67	94	168	67	396	18,005	48
11	46	113	122	61	342	23,762	48
12	31	90	149	46	316	9,736	38
1	26	85	150	58	319	46,038	39
2	48	131	166	48	393	40,965	43
3	66	122	212	58	458	25,115	46
計	359	825	1089	412	2685	179,399	318

(5) 団塊世代地域発見推進事業

件名	月日	場所	内容	参加者
マスターズ武蔵野市民フォーラム	20年3月23日	市役所811会議室	第1部「華甲まち守り請役式」 第2部「記念講演」 井上晴子(フェイス・ストレッチング講師) 第3部「団塊・シニア世代の主張」コンクール 第4部 情報交換ブース	約50名

市民協働推進課

2-6-1(決算書154ページ)

○富士高原ファミリーロッジの管理運営

1 富士高原ファミリーロッジ利用状況

年 度	宿 泊		合 計	
	件 数	人 数	件 数	人 数
15	426	3,984	426	3,984
16	434	4,132	434	4,132
17	459	4,128	459	4,128
18	457	3,963	457	3,963
19	463	4,340	463	4,340

－武蔵野市立富士高原ファミリーロッジ条例－

2 工事請負費

130万円以下 8件 2,468,550円

2-6-1(決算書154ページ)

○地域情報コーナーの管理運営

1 地域情報コーナーイベント開催(利用)状況

開館日数	利用可能回数	利用回数	利用率(%)
359	359	221	61.6

－武蔵野市立武蔵野商工会館条例－

2-6-2(決算書158ページ)

○男女共同参画推進市民会議

男女共同参画計画の推進を検証し、第二次男女共同参画計画への提言を報告する目的で、学識経験者・関連団体代表等8名、公募市民4名で設置した。

開催日	場 所	主な会議内容
平成19年8月21日(火)	市役所第 801 会議室	委嘱状交付、委員長選任、男女共同参画推進市民会議運営に関する基準・市民会議の経緯について。
平成19年9月19日(水)	武蔵野商工会館第 1 会議室	武蔵野市男女共同参画計画の概要と推進状況・男女平等参画のための東京都行動計画の概略について。
平成19年10月18日(木)	武蔵野商工会館第 1 会議室	H19 年度男女共同参画推進会議・男女共同参画に関する意識調査(H14 年度)・女性行動計画推進市民会議報告書(第五期)について。
平成19年11月28日(水)	むさしのヒューマン・ネットワークセンター会議室	男女平等情報誌『まなこ』・むさしのヒューマン・ネットワークセンター・今後の市民会議の進行について。
平成19年12月13日(木)	武蔵野商工会館第 1 会議室	各分野での課題について(各担当者の意見発表)と意見交換。
平成20年1月23日(水)	武蔵野商工会館第 1 会議室	各分野での課題について(各担当者の意見発表)と意見交換。
平成20年2月13日(水)	武蔵野商工会館第 1 会議室	各分野での課題について(各担当者の意見発表)と意見交換。
平成20年3月12日(水)	武蔵野商工会館第 1・2 会議室	各分野での課題について(各担当者の意見発表)と意見交換。

－武蔵野市男女共同参画推進市民会議設置要綱－

市民協働推進課

○むさしのヒューマン・ネットワークセンターの管理運営

1 むさしのヒューマン・ネットワークセンター利用状況

男女共同参画社会の実現をめざし、市民及び団体の自主活動とネットワーク化を支援することを目的とした施設。活動の場や、関連情報を市民に提供する。

年度	会議室								情報交流コーナー				利用者数合計
	午前		午後		夜間		計		利用者数				
	利用件数	利用者数	利用件数	利用者数	利用件数	利用者数	利用件数	利用者数	男	女	子供	計	
15	164	1,548	173	1,663	58	557	395	3,768	351	3,217	636	4,204	7,972
16	161	1,530	186	1,513	56	537	403	3,580	703	3,766	634	5,103	8,683
17	254	1,891	237	1,609	60	497	551	3,997	1,006	5,626	699	7,331	11,328
18	261	1,882	255	1,797	82	576	598	4,255	1,620	6,361	1,036	9,017	13,272
19	250	1,833	240	1,991	73	510	563	4,334	2,034	6,335	1,334	9,703	14,037

－むさしのヒューマン・ネットワークセンター管理運営要綱－

○男女共同参画施策事業

1 男女共同参画講演会

男女共同参画社会を築くために、一人ひとりが身近なところから考え取り組む機会とする。

開催日	場 所	主な内容	参加人数
平成 20 年 1 月 19 日 (土)	武蔵野スイングホール	講演：「自分を守る・・・誰かのあたりまえで生きないで」 講師：弁護士 住田 裕子	172 人 (保育 5 名)

2 男女平等情報誌「まなこ」の発行

男女平等啓発情報誌 各号 A4 版 8 頁 67 号 8,000 部 68・69・70 号 7,800 部 年間テーマ「つくる」

号	主な内容(特集)	発行日
67	「手づくり、物づくり」	平成 19 年 7 月 15 日
68	「言葉づくり、想いづくり」	平成 19 年 10 月 15 日
69	やさしい絆づくり「話してみようよ」	平成 20 年 1 月 15 日
70	「自分づくり」	平成 20 年 3 月 31 日

3 ライター入門講座

自己実現と経済的自立につながる「仕事」を考えるきっかけとする。併せて市民参加、男女共同参画の輪を広げ、ネットワークづくりの場とする。

開催日	場 所	主な内容	参加人数
平成 20 年 2 月 4 日(月)・ 12(火)・18(月)・25 日(月)	むさしのヒューマン・ネット ワークセンター 会議室	「楽しく書ける文章術」 全 4 回 講師：西村良平	延べ 74 人 (保育延べ 13 名)

4 啓発活動

男女共同参画社会を築くために、情報提供し一人ひとりが身近なところから考え取り組む機会とする。

開催日	場 所	主な内容
平成 19 年 6 月 25 日～29 日	市役所 1 階ロビー	男女共同参画週間展示
平成 19 年 11 月 6 日～16 日	市役所 1 階ロビー	「女性に対する暴力をなくす運動」パネル展示 (むさしのヒューマン・ネットワークセンター運営協議会共催)

市民協働推進課

5 男女共同参画推進団体活動補助金

市内の男女共同参画推進団体が行う男女共同参画社会実現に向けての研修、調査、研究活動に対して、その経費の一部を補助することにより、団体の活性化と市の施策を効果的に推進する。

交付団体名	金額	補助事業内容
NPO法人 むさしの経営支援パートナーズ	50,000 円	女性起業セミナー「女性が店を開くとき」
武蔵野市婦人団体連絡協議会	19,245 円	戦後 60 年、当市の実情を収集し小冊子にまとめる
武蔵野ブラショフ女性問題研究会	50,000 円	男女共同参画シンポジウム「ルーマニアの男性・女性－日本と同じですか？」
日本・大空クラブ	50,000 円	親子紙ヒコーキ教室
NPO法人 ウィッシュ・プロジェクト	50,000 円	男女共同参画推進団体に対する効果的広報活動のためのブログの作り方講座
ひまわりママ	50,000 円	講演会「母からの贈り物」
生活クラブ・グループ創	45,277 円	講演会「食育ってなに？賢く食べる人になろう」
むさしの市女性史の会	30,000 円	2004 年発行「武蔵野市女性史」の編集にあたり収集した資料を閲覧可能にするために冊子にまとめる
ブラックライトシアター ひらけ黒ごま	42,932 円	ブラックライトシアター上演
むさしのスカーレット	50,000 円	「アジア女性のパワフルトークⅡ」スリランカ編「女性の暮らしかた」
らっこの会	24,723 円	「フェアトレードカフェ」－講師のお話と展示資料から「買い物でできる国際協力とは？」を学び、フェアトレード製品の良さと意義を知る－

－武蔵野市男女共同参画推進団体活動補助金交付要綱－

6 男女共同参画推進会議

男女共同参画計画を推進するとともに、庁内関係部課相互間の事務の緊密な連絡を図る会議。

開催日	場所	主な会議内容
平成 19 年 10 月 2 日 (火)	第 802 会議室	武蔵野市男女共同参画計画について

－武蔵野市男女共同参画推進会議設置要綱－

2-6-3(決算書 160 ページ)

○市民文化施設事業費

1 事業の概要

『主催事業』(100本) + 『共催事業』(13本) = 計113本

・ジャンル別内訳

(主催・共催) = 【音楽】72本 / 【オルガン】5本 / 【ジャズ】11本 / 【伝統芸能・演芸・人形劇】10本 / 【民族芸能】7本 / 【バレエ】2本 / 【茶会】6本

・施設別内訳

(主催・共催) = 【大ホール】17本 / 【小ホール】67本 / 【芸能劇場】4本 / 【公会堂】4本 / 【スイングホール】15本 / 【松露庵】6本

2 施設

(1) 武蔵野市民文化会館

所在地 武蔵野市中町3丁目9番11号
敷地面積 6,256.80㎡ 延床面積 15,362.57㎡
構造 鉄骨鉄筋コンクリート造 地上5階 地下1階
開館 昭和59年11月3日

市民協働推進課

① 施設別利用状況

開館日数	309日		
施設	利用可能回数	利用回数	利用率(%)
大ホール	716	552	77.1
小ホール	718	662	92.2
第1リハーサル室	718	416	57.9
第2リハーサル室	716	375	52.4
展示室 A	779	356	45.7
展示室 B	779	353	45.3
第1会議室	777	273	35.1
第2会議室	778	302	38.8
茶室	774	50	6.5
第1和室	774	178	23.0
第2和室	774	146	18.9
第1練習室	774	725	93.7
第2練習室	774	711	91.9
第3練習室	774	723	93.4

*平成19年8月1日から8月31日までの期間は、舞台装置、駐車設備、空調設備、施設周辺歩道整備ほか改修工事のため、全施設貸出しなし。

催し物別利用状況

《大ホール》

区分	利用回数	割合(%)
オーケストラ	76	13.8
吹奏楽	41	7.5
室内楽・器楽	31	5.6
声楽・合唱	82	14.9
オペラ	21	3.8
ポピュラー	9	1.6
民族音楽・舞踊	3	0.5
バレエ・ダンス	147	26.6
演劇	28	5.1
古典芸能	13	2.4
講演会・大会	41	7.5
オムニバス	46	8.3
映画	8	1.4
控室	3	0.5
その他	3	0.5
合計	552	100.0

《小ホール》

区分	利用回数	割合(%)
オルガン	142	21.4
オーケストラ	3	0.5
吹奏楽	1	0.2
室内楽・器楽	237	35.8
声楽・合唱	185	27.9
ポピュラー	9	1.4
民族音楽・舞踊	12	1.8
控室	73	11.0
合計	662	100.0

《展示室》

区分	利用回数	割合(%)
展示会	619	87.3
控室	84	11.8
その他	6	0.9
合計	709	100.0

－ 武蔵野市立武蔵野市民文化会館条例 －

② 工事請負費

130万円以下	16件	5,732,160円
130万円超	9件	199,993,500円(下表のとおり)

市民協働推進課

工事件名	工事概要	金額(円)	工期
武蔵野市民文化会館大ホール 舞台機構操作盤等改修工事	大ホールの舞台機構操作盤等の経年劣化に伴い、改修を行う	74,550,000	19. 4. 3～ 19. 9. 18
武蔵野市民文化会館給排水設備改修工事	高置水槽、揚水ポンプ等の経年劣化に伴い、改修を行う	14,910,000	19. 6. 20～ 19. 9. 18
武蔵野市民文化会館西・北側 歩道改修工事	敷石の歩道の一部をバリアフリー化する	5,880,000	19. 7. 25～ 19. 9. 14
武蔵野市民文化会館小ホール 音響調整卓改修工事	小ホール用音響調整卓の経年劣化に伴い、改修を行う	4,032,000	19. 7. 11～ 19. 9. 18
武蔵野市民文化会館小ホール 空気調和設備改修工事	小ホールの空気調和設備の経年劣化に伴い、改修を行う	13,125,000	19. 5. 9～ 19. 9. 18
武蔵野市民文化会館駐車設備 改修工事	駐車設備の経年劣化に伴い、改修を行う	40,950,000	19. 4. 3～ 19. 9. 18
武蔵野市民文化会館大ホール 椅子改修工事	椅子の汚れやほつれが目立ってきたため、一部張替を行う	6,016,500	19. 6. 25～ 19. 9. 14
武蔵野市民文化会館館内監視・I T V設備改修工事	館内監視設備の経年劣化に伴い、改修を行う	28,455,000	19. 4. 5～ 19. 9. 18
武蔵野市民文化会館非常用蓄電池バッテリー交換工事	非常用蓄電池設備の経年劣化に伴い、交換を行う	12,075,000	19. 7. 2～ 19. 9. 18

(2) 武蔵野芸能劇場

所在地 武蔵野市中町1丁目15番10号
敷地面積 631.45㎡ 延床面積 1,578.62㎡
構造 鉄骨鉄筋コンクリート造 地上4階 地下1階
開館 昭和59年2月9日

① 施設別利用状況

開館日数	309日		
施設	利用可能回数	利用回数	利用率(%)
小劇場	794	640	80.6
小ホール	830	625	75.3

※平成19年8月1日から8月31日までの期間は、舞台床、高置水槽ほか改修工事のため、全施設貸出なし。

催し物別利用状況

《小劇場》

区分	利用回数	割合(%)
室内楽・器楽	4	0.6
歌謡	19	2.9
民族音楽・舞踊	17	2.7
バレエ・ダンス	33	5.2
演劇	459	71.7
人形劇	9	1.4
古典芸能	50	7.8
講演会・大会	14	2.2
オムニバス	32	5.0
映画	3	0.5
合計	640	100.0

《小ホール》

区分	利用回数	割合(%)
講演会・大会	17	2.7
会議・研修会	29	4.6
展示会	566	90.6
控室	13	2.1
合計	625	100.0

— 武蔵野市立武蔵野芸能劇場条例 —

市民協働推進課

② 工事請負費

130万円以下 16件 6,994,050円
 130万円超 2件 13,387,500円(下表のとおり)

工 事 件 名	工 事 概 要	金 額(円)	工 期
武蔵野芸能劇場舞台床等改修工事	舞台床等の老朽化に伴い、改修を行う	6,982,500	19.7.18～19.9.14
芸能劇場高置水槽更新工事	経年劣化に伴い、高置水槽の更新を行う	6,405,000	19.7.5～19.9.18

(3) 武蔵野公会堂

所在地 武蔵野市吉祥寺南町1丁目6番22号
 敷地面積 1,871.55㎡ 延床面積 2,727.04㎡
 構造 鉄骨鉄筋コンクリート造 地上3階 地下1階
 開館 昭和39年1月21日

① 施設別利用状況

開 館 日 数	308日		
施 設	利用可能回数	利 用 回 数	利用率(%)
ホ ー ル	752	606	80.6
第 1 会 議 室	818	599	73.2
第 2 会 議 室	819	524	64.0
第 3 会 議 室	819	555	67.8
第 4 会 議 室	818	567	69.3
第 5 会 議 室	825	634	76.8
第 6 会 議 室	833	551	66.1
和 室 (1)	833	519	62.3
和 室 (2)	832	529	63.6

*平成19年8月1日から8月31日までの期間は、舞台幕類、高置水槽、監視カメラほか改修工事等のため、全施設貸出なし。

催し物別利用状況

《ホール》

区 分	利用回数	割合(%)
吹 奏 楽	2	0.3
室 内 楽 ・ 器 楽	150	24.7
声 楽 ・ 合 唱	60	9.9
ポ ピ ュ ラ ー	44	7.3
民 謡	7	1.2
歌 謡	17	2.8
民 族 音 楽 ・ 舞 踊	22	3.6
バ レ エ ・ ダ ンス	6	1.0
演 劇	12	2.0
古 典 芸 能	39	6.4
講 演 会 ・ 大 会	196	32.3
オ ム ニ バ ス	44	7.3
映 画	7	1.2
合 計	606	100.0

— 武蔵野市立武蔵野公会堂条例 —

② 工事請負費

130万円以下 10件 3,730,650円
 130万円超 4件 13,230,000円(下表のとおり)

市民協働推進課

工事件名	工事概要	金額(円)	工 期
武蔵野公会堂屋内消火栓ポンプ更新工事	経年劣化に伴い、消火栓ポンプの更新を行う	1,995,000	19.6.8～19.8.27
武蔵野公会堂舞台幕類交換工事	舞台幕の劣化に伴い、改修を行う	2,887,500	19.6.8～19.9.13
武蔵野公会堂高置水槽等更新工事	経年劣化に伴い、高置水槽の更新を行う	6,090,000	19.6.8～19.9.18
武蔵野公会堂変圧器更新工事	耐用年数の超過に伴い、変圧器等の更新を行う	2,257,500	19.11.1～20.2.22

(4) 武蔵野スイングホール

所在地 武蔵野市境2丁目14番1号
 敷地面積 2,106.17㎡ 延床面積 1,992.33㎡
 構造 鉄骨鉄筋コンクリート造 南棟地上11階 地下2階
 北棟地上 3階 地下2階
 開 館 平成8年9月5日

① 施設別利用状況

開 館 日 数	308日		
施 設	利用可能回数	利 用 回 数	利用率(%)
ス イ ン グ ホ ー ル	873	657	75.3
スカイルーム 1	890	551	61.9
スカイルーム 2	887	473	53.3
スカイルーム 3	888	542	61.0
レインボーサロンA	800	540	67.5
レインボーサロンB	736	476	64.7

催し物別利用状況

《スイングホール》

区 分	利用回数	割合(%)
オーケストラ	7	1.1
吹 奏 楽	1	0.2
室内楽・器楽	255	38.8
声 楽 ・ 合 唱	69	10.5
ポピュラー	50	7.6
歌 謡	4	0.6
民族音楽・舞踊	18	2.7
バレエ・ダンス	44	6.7
演 劇	7	1.1
古典芸能	35	5.3
講演会・大会	94	14.3
会議・研修会	11	1.7
オムニバス	57	8.6
映 画	5	0.8
合 計	657	100.0

《レインボーサロン》

区 分	利用回数	割合(%)
講演会・大会	136	13.4
会議・研修会	413	40.6
オムニバス	26	2.6
展 示 会	38	3.7
レセプション	376	37.0
控 室	27	2.7
合 計	1,016	100.0

－武蔵野市立武蔵野スイングホール条例－

② 工事請負費

130万円以下 2件 346,500円

市民協働推進課

(5) 吉祥寺美術館

所在地 武蔵野市吉祥寺本町1丁目8番16号
 延床面積 1,203.37㎡
 主要室 浜口陽三記念室、萩原英雄記念室、企画展示室、ロビー、ミュージアムショップ
 開館 平成14年2月2日

① 常設・企画展覧会事業

(単位：人)

展覧会名		開催期間	会期日数	入館者数	入館料
常設展覧会	浜口陽三－版画技法の競演－	19.4.3～19.7.31	116	8,222	100円
	萩原英雄－受贈作品お披露目展－				
	浜口陽三－重奏する色彩－	19.8.5～19.12.11	125	12,186	100円
	萩原英雄－受贈作品お披露目展(続)－				
	浜口陽三－黒いシルエットの残像－	19.12.16～20.3.25	92	21,455	100円
	萩原英雄－心の故郷・富士－				

展覧会名		開催期間	会期日数	入館者数	入館料
企画展覧会	織田一磨展－石版に描かれた都市風景－	19.4.3～19.5.13	40	4,218	100円
	堀田清治展	19.5.19～19.7.1	42	3,196	100円
	味わいの芸術 和菓子	19.8.5～19.9.9	35	6,541	100円
	Genius Party展－吉祥寺発アニメの想像と創造－	19.9.15～19.10.28	43	4,559	100円
	土門拳写真展－日本のこころ－	19.12.16～20.2.11	50	20,264	100円

－武蔵野市立吉祥寺美術館条例－

② 吉祥寺美術館入館者状況

(単位：人)

月	開館日数	入館者数			1日平均
		入館者総数	有料入館者数	無料入館者数	
4	27	2,797	1,410	1,387	104
5	30	2,339	1,151	1,188	78
6	29	2,179	903	1,276	75
7	30	907	451	456	30
8	26	4,774	2,995	1,779	184
9	29	3,620	2,491	1,129	125
10	30	2,849	1,860	989	95
11	29	713	365	348	25
12	23	2,973	1,880	1,093	129
1	27	10,976	6,885	4,091	407
2	28	7,077	4,578	2,499	253
3	25	659	354	305	26
計	333	41,863	25,323	16,472	126

市民協働推進課

③ 吉祥寺美術館施設別利用状況

開館日数	348日		
施設	利用可能回数	利用回数	利用率(%)
企画展示室(市民ギャラリーA)	348	348	100.0
企画展示室(市民ギャラリーB)	348	348	100.0
音楽室	1,044	1,031	98.8

※企画展示室(市民ギャラリーA・B)は1日単位で貸出し。

※開館日数は展示替え日数を含む。

催し物別利用状況

《音楽室》

区分	利用回数	割合(%)
室内楽・器楽	17	1.6
声乐・合唱	4	0.4
講演会・大会	12	1.2
会議・研修会	14	1.4
音楽練習	792	76.8
その他の練習	192	18.6
合計	1,031	100.0

《企画展示室(市民ギャラリー)》

区分	利用回数	割合(%)
展示会	696	100.0
合計	696	100.0

④ 工事請負費

130万円以下 1件 126,000円

(6) 松露庵

所在地 武蔵野市桜堤1丁目4番22号
延床面積 99.5m²
主要室 広間6畳、広間8畳、小間3畳台目
開館 平成15年4月5日

① 施設別利用状況

開館日数	309日		
施設	利用可能回数	利用回数	利用率(%)
松露庵	618	154	24.9

－武蔵野市立松露庵条例－

催し物別利用状況

《松露庵》

区分	利用回数	割合(%)
講演会・大会	16	10.4
会議・研修会	13	8.4
茶会	111	72.1
その他	14	9.1
合計	154	100.0

② 工事請負費

130万円以下 3件 365,400円

(7) 吉祥寺シアター

所在地 武蔵野市吉祥寺本町1丁目33番22号
敷地面積 864.03m² 延床面積 1,451.47m²
構造 鉄筋コンクリート造 地上3階
開館 平成17年5月21日

市民協働推進課

① 鑑賞・普及型プログラム

	事業名	公演期間	公演回数	入場者数	料金
共催事業	劇団、本谷有希子 『ファイナルファンタジックスーパーノーフラット』	19.6.4～19.6.24	24	4,772	4,300円 指定席一般(前売)
	珍しいキノコ舞踊団 『あなたの寝顔をなでてみる。』	19.7.10～19.7.16	7	1,237	4,000円 指定席一般(前売)
	イデビアン・クルー 『政治的』	19.9.14～19.9.17	6	1,090	3,800円 指定席一般(前売)
	ミクニヤナイハラプロジェクト 『青ノ鳥』	19.9.21～19.9.24	6	850	3,200円 指定席一般(前売)
	演劇企画集団THE・ガジラ 『ヘル』	19.10.4～19.10.14	13	1,444	4,500円 指定席一般(前売)
	ペンギンブルペイルパイルズ 『ゆらめき』	19.10.17～19.10.28	14	2,266	3,800円 指定席一般(前売)
	劇団棧敷童子 『博多湾岸台風小僧…泣イテ、騒イデ…彼岸花』	19.11.6～19.11.12	10	1,459	3,000円 自由席一般(前売)
	劇団棧敷童子 『しゃんしゃん影法師…ホラ、影ガ泣イテイルヨ…』	19.11.19～19.11.25	10	1,548	3,000円 自由席一般(前売)
	まつもと市民芸術館 『ジャックとその主人』	20.2.19～20.3.2	15	2,778	5,000円 指定席一般(前売)

参加・交流型プログラム

	事業名	公演期間	公演回数	入場者数	料金
主催事業	親子体験プログラム 『体験！日本舞踊～踊る おどる、輪になって踊るワークショップ』	19.8.25～19.8.26	2	参加者 8 (親子4組)	2,000円 受講料(1組)
	『シニアのためのダンスワークショップ』 ～身も心もすっきりリフレッシュ～	20.1.19	1	参加者 19	1,000円 受講料
共催事業	第15回ガーディアン・ガーデン演劇フェスティバル公開二次審査会	19.5.2	1	225	無料
	ミクニヤナイハラプロジェクト 『青ノ鳥』 関連企画 アフタートーク	19.9.21～19.9.23	3	440	※鑑賞・普及型プログラム 共催事業の料金に含む
	演劇企画集団THE・ガジラ 『ヘル』 関連企画 アフタートーク	19.10.5 19.10.11	2	239	※鑑賞・普及型プログラム 共催事業の料金に含む
	ペンギンブルペイルパイルズ 『ゆらめき』 関連企画 アフタートーク	19.10.18～19.10.19	2	330	※鑑賞・普及型プログラム 共催事業の料金に含む
	まつもと市民芸術館 『ジャックとその主人』 アフタートーク	20.2.24 20.3.1	2	416	※鑑賞・普及型プログラム 共催事業の料金に含む

創造・育成型プログラム

	事業名	公演期間	公演回数	入場者数	料金
主催事業	跡見学園女子大学マネジメント学部 ATOMI・アカデミック・インターンシップ	19.8.18～19.9.26	27	実習生 3	—

市民協働推進課

② 施設別利用状況

開館日数	348日		
施設	利用可能回数	利用回数	利用率(%)
劇場	972	935	96.2
けいこ場	1,031	852	82.6

催し物別利用状況

《劇場》

区分	利用回数	割合(%)
室内楽・器楽	6	0.6
民族音楽・舞踊	3	0.3
バレエ・ダンス	127	13.6
演劇	785	84.0
古典芸能	8	0.9
映画	6	0.6
合計	935	100.0

《けいこ場》

区分	利用回数	割合(%)
会議・研修会	6	0.7
音楽練習	46	5.4
演劇練習	390	45.7
ダンス練習	398	46.7
その他の練習	6	0.7
控室	3	0.4
その他	3	0.4
合計	852	100.0

総務課

総務課

2-1-2 (決算書118ページ)

○文書管理

1 例規文書等

(1) 条例の制定・改廃

平成19年4月1日から平成20年3月31日までの間に公布された条例

()書きは、専決承認日

条例 番号	件 名	議 決 年月日	公 布 年月日
22	平成19年6月における武蔵野市議会議員の期末手当に関する条例	19.6.11	19.6.13
23	平成19年6月における武蔵野市特別職等の職員の期末手当に関する条例	19.6.11	19.6.13
24	平成19年6月における武蔵野市一般職の職員の期末手当に関する条例	19.6.11	19.6.13
25	武蔵野市非常勤消防団員等公務災害補償条例の一部を改正する条例	19.6.25	19.6.28
26	武蔵野市市税条例の一部を改正する条例	19.6.25	19.6.28
27	武蔵野市乳幼児の医療費の助成に関する条例の一部を改正する条例	19.6.25	19.6.28
28	政治倫理の確立のための武蔵野市長の資産等の公開に関する条例の一部を改正する条例	19.9.18	19.9.25
29	武蔵野市議会議員及び武蔵野市長の選挙における選挙運動の公費負担に関する条例の一部を改正する条例	19.9.18	19.9.25
30	武蔵野市個人情報保護条例の一部を改正する条例	19.9.18	19.9.25
31	武蔵野市職員の退職手当に関する条例の一部を改正する条例	19.9.18	19.9.25
32	武蔵野市市税条例の一部を改正する条例	19.9.18	19.9.25
33	平成19年12月における武蔵野市議会議員の期末手当に関する条例	19.12.7	19.12.10
34	平成19年12月における武蔵野市特別職等の職員の期末手当に関する条例	19.12.7	19.12.10
35	平成19年12月における武蔵野市一般職の職員の期末手当に関する条例	19.12.7	19.12.10
36	武蔵野市自転車等の適正利用及び放置防止に関する条例の一部を改正する条例	19.12.19	19.12.26
37	武蔵野市地区計画の区域内における建築物の制限に関する条例	19.12.19	19.12.26
38	武蔵野市一般職の職員の給与に関する条例の一部を改正する条例	19.12.19	19.12.26
1	武蔵野市組織条例の一部を改正する条例	20.3.13	20.3.18
2	武蔵野市特別会計条例の一部を改正する条例	20.3.13	20.3.18
3	武蔵野市手数料徴収条例の一部を改正する条例	20.3.13	20.3.18
4	武蔵野市ひとり親家庭の医療費の助成に関する条例の一部を改正する条例	20.3.13	20.3.18
5	武蔵野市後期高齢者医療に関する条例	20.3.13	20.3.18
6	武蔵野市高齢者福祉総合条例の一部を改正する条例	20.3.13	20.3.18
7	武蔵野市福祉型住宅管理条例の一部を改正する条例	20.3.13	20.3.18
8	武蔵野市国民健康保険条例の一部を改正する条例	20.3.13	20.3.18
9	武蔵野市国民健康保険条例の一部を改正する条例の一部を改正する条例	20.3.13	20.3.18
10	武蔵野市介護保険条例の一部を改正する条例の一部を改正する条例	20.3.13	20.3.18
11	武蔵野市利子補給条例の一部を改正する条例	20.3.13	20.3.18

総務課

条例 番号	件 名	議 決 年月日	公 布 年月日
12	武蔵野市地区計画の区域内における建築物の制限に関する条例の一部を改正する条例	20. 3. 13	20. 3. 18
13	武蔵野市立農業ふれあい公園の管理に関する条例	20. 3. 13	20. 3. 18
14	武蔵野市市営住宅条例の一部を改正する条例	20. 3. 13	20. 3. 18
15	武蔵野市立学校施設の開放に関する条例の一部を改正する条例	20. 3. 13	20. 3. 18
16	武蔵野市一般職の職員の給与に関する条例の一部を改正する条例	20. 3. 13	20. 3. 18
17	平成 20 年 3 月における武蔵野市議会議員の期末手当に関する条例	20. 3. 13	20. 3. 18
18	平成 20 年 3 月における武蔵野市特別職等の職員の期末手当に関する条例	20. 3. 13	20. 3. 18
19	平成 20 年 3 月における武蔵野市一般職の職員の期末手当に関する条例	20. 3. 13	20. 3. 18
20	武蔵野市議会委員会条例の一部を改正する条例	20. 3. 27	20. 3. 31

(2) 規則の制定・改廃
平成 19 年 4 月 1 日から平成 20 年 3 月 31 日までの間に公布された規則

規則 番号	件 名	公 布 年月日
43	武蔵野市職員表彰規程の一部を改正する規則	19. 4. 5
44	武蔵野市非常勤職員の表彰等に関する規程の一部を改正する規則	19. 4. 5
45	武蔵野市自転車等の適正利用及び放置防止に関する条例施行規則の一部を改正する規則	19. 4. 5
46	武蔵野市介護保険給付制限取扱規則の一部を改正する規則	19. 4. 5
47	武蔵野市職員の勤務時間、休日、休暇等に関する条例施行規則の一部を改正する規則	19. 4. 17
48	武蔵野市公印規程の一部を改正する規則	19. 4. 24
49	武蔵野市会計事務規則の一部を改正する規則	19. 5. 28
50	武蔵野市個人情報保護条例施行規則の一部を改正する規則	19. 6. 6
51	武蔵野市学童クラブ指導嘱託員取扱規程の一部を改正する規	19. 6. 7
52	武蔵野市学童クラブ指導嘱託員の育児休業等に関する取扱規程の一部を改正する規則	19. 6. 7
53	武蔵野市都市計画審議会運営規則の一部を改正する規則	19. 6. 8
54	平成 19 年 6 月における武蔵野市議会議員の期末手当の支給日に関する規則	19. 6. 13
55	平成 19 年 6 月における武蔵野市特別職等の職員の期末手当の支給日に関する規則	19. 6. 13
56	平成 19 年 6 月における武蔵野市一般職の職員の期末手当に関する規則	19. 6. 13
57	平成 19 年 6 月における武蔵野市一般職の職員の勤勉手当に関する規則	19. 6. 13
58	武蔵野市議会の議員その他非常勤の職員の公務災害補償等に関する条例施行規則の一部を改正する規則	19. 6. 14
59	武蔵野市公印規程の一部を改正する規則	19. 6. 21
60	武蔵野市補助金等交付規則の一部を改正する規則	19. 6. 25
61	武蔵野市児童虐待の防止及び子育て家庭への支援に関する条例施行規則の一部を改正する規則	19. 6. 26
62	武蔵野市建築審査会条例施行規則の一部を改正する規則	19. 6. 26
63	武蔵野市乳幼児の医療費の助成に関する条例施行規則の一部を改正する規則	19. 7. 11

総務課

規則 番号	件 名	公 布 年月日
64	武蔵野市情報公開条例施行規則の一部を改正する規則	19. 7. 13
65	武蔵野市庁舎管理規則	19. 8. 1
66	武蔵野市役所会議室使用規則の一部を改正する規則	19. 8. 1
67	武蔵野市役所駐車場管理規則の一部を改正する規則	19. 8. 1
68	武蔵野市公印規程の一部を改正する規則	19. 8. 13
69	武蔵野市一般職の職員の給与に関する条例第 11 条に規定する任命権者の承認に関する規則の一部を改正する規則	19. 8. 20
70	武蔵野市名誉市民条例施行規則の一部を改正する規則	19. 8. 20
71	武蔵野市軽費老人ホーム条例施行規則の一部を改正する規則	19. 8. 27
72	武蔵野市立武蔵野公会堂条例施行規則の一部を改正する規則	19. 9. 7
73	武蔵野市立自然の村条例施行規則の一部を改正する規則	19. 9. 11
74	武蔵野市乳幼児の医療費の助成に関する条例施行規則の一部を改正する規則	19. 9. 20
75	武蔵野市ひとり親家庭の医療費の助成に関する条例施行規則の一部を改正する規則	19. 9. 20
76	武蔵野市組織規則の一部を改正する規則	19. 9. 28
77	武蔵野市保育の実施に関する条例施行規則の一部を改正する規則	19. 9. 28
78	武蔵野市障害者自立支援法施行細則の一部を改正する規則	19. 9. 28
79	政治倫理の確立のための武蔵野市長の資産等の公開に関する条例施行規則の一部を改正する規則	19. 9. 28
80	武蔵野市福祉施設入所措置費等徴収規則の一部を改正する規則	19. 9. 28
81	武蔵野市市税減免規則の一部を改正する規則	19. 10. 10
82	武蔵野市職員の退職手当に関する条例施行規則の一部を改正する規則	19. 10. 23
83	武蔵野市学童クラブ指導嘱託員取扱規程の一部を改正する規則	19. 10. 24
84	武蔵野市会計事務規則の一部を改正する規則	19. 11. 15
85	武蔵野市市税減免規則の一部を改正する規則	19. 11. 19
86	武蔵野市立公園条例施行規則の一部を改正する規則	19. 11. 20
87	武蔵野市市民農園条例施行規則の一部を改正する規則	19. 11. 30
88	武蔵野市国民健康保険出産費資金貸付規則の一部を改正する規則	19. 12. 6
89	平成 19 年 12 月における武蔵野市議会議員の期末手当の支給日に関する規則	19. 12. 10
90	平成 19 年 12 月における武蔵野市特別職等の職員の期末手当の支給日に関する規則	19. 12. 10
91	平成 19 年 12 月における武蔵野市一般職の職員の期末手当に関する規則	19. 12. 10
92	平成 19 年 12 月における武蔵野市一般職の職員の勤勉手当に関する規則	19. 12. 10
93	武蔵野市廃棄物の抑制・再利用と適正処理及びまちの美化に関する条例施行規則の一部を改正する規則	19. 12. 13
94	武蔵野市公印規程の一部を改正する規則	19. 12. 18
95	武蔵野市一般職の職員の給与に関する条例施行規則の一部を改正する規則	19. 12. 26
1	武蔵野市自転車等の適正利用及び放置防止に関する条例施行規則の一部を改正する規則	20. 1. 11
2	武蔵野市会計事務規則の一部を改正する規則	20. 1. 16

総務課

規則 番号	件 名	公 布 年月日
3	武蔵野市建設工事に係る資材の再資源化等に関する法律施行細則	20. 1. 22
4	武蔵野市国民保護対策本部及び緊急対処事態対策本部条例施行規則	20. 2. 13
5	武蔵野市市税減免規則の一部を改正する規則	20. 2. 18
6	武蔵野市農業経営改善計画の認定等に係る手続に関する規則	20. 2. 20
7	武蔵野市一般職の職員の給与に関する条例の一部を改正する条例付則第5項に規定する職員の号級及び給料月額を定める規則	20. 3. 18
8	武蔵野市福祉型住宅管理条例施行規則の一部を改正する規則	20. 3. 18
9	武蔵野市利子補給条例施行規則の一部を改正する規則	20. 3. 18
10	武蔵野市建築基準法に基づく公開による意見の聴取に関する規則の一部を改正する規則	20. 3. 18
11	武蔵野市中高層建築物の建築に係る紛争の予防と調整に関する条例施行規則の一部を改正する規則	20. 3. 18
12	武蔵野市建築物の耐震改修の促進に関する法律施行細則の一部を改正する規則	20. 3. 18
13	武蔵野市市営住宅条例施行規則の一部を改正する規則	20. 3. 18
14	平成 20 年 3 月における武蔵野市議会議員の期末手当の支給日に関する規則	20. 3. 18
15	平成 20 年 3 月における武蔵野市特別職等の職員の期末手当の支給日に関する規則	20. 3. 18
16	平成 20 年 3 月における武蔵野市一般職の職員の期末手当に関する規則	20. 3. 18
17	平成 20 年 3 月における武蔵野市一般職の職員の勤勉手当に関する規則	20. 3. 18
18	武蔵野市ひとり親家庭の医療費の助成に関する条例施行規則の一部を改正する規則	20. 3. 18
19	武蔵野市会計事務規則の一部を改正する規則	20. 3. 31
20	武蔵野市契約事務規則の一部を改正する規則	20. 3. 31
21	武蔵野市法律相談事務取扱規程の一部を改正する規則	20. 3. 31
22	武蔵野市老人医療事務取扱細則を廃止する規則	20. 3. 31
23	武蔵野市後期高齢者医療被保険者葬祭費の支給に関する規則	20. 3. 31
24	武蔵野市障害程度区分認定審査会条例施行規則の一部を改正する規則	20. 3. 31
25	武蔵野市介護認定審査会条例施行規則の一部を改正する規則	20. 3. 31
26	武蔵野市立保健センター条例施行規則の一部を改正する規則	20. 3. 31
27	武蔵野市予防接種対策委員会規則の一部を改正する規則	20. 3. 31
28	武蔵野市廃棄物の抑制・再利用と適正処理及びまちの美化に関する条例施行規則の一部を改正する規則	20. 3. 31
29	武蔵野市市民総合災害補償規則の一部を改正する規則	20. 3. 31
30	武蔵野市公印規程の一部を改正する規則	20. 3. 31
31	武蔵野市職員の勤務時間、休日、休暇等に関する条例施行規則の一部を改正する規則	20. 3. 31
32	武蔵野市一般職の職員の給与に関する条例施行規則の一部を改正する規則	20. 3. 31
33	武蔵野市職員の特殊勤務手当に関する条例施行規則の一部を改正する規則	20. 3. 31
34	武蔵野市青少年問題協議会条例施行規則の一部を改正する規則	20. 3. 31
35	武蔵野市児童虐待の防止及び子育て家庭への支援に関する条例施行規則の一部を改正する規則	20. 3. 31
36	武蔵野市立農業ふれあい公園の管理に関する条例施行規則	20. 3. 31

総務課

規則 番号	件 名	公 布 年月日
37	武蔵野市大規模災害被災地支援に関する条例施行規則の一部を改正する規則	20. 3. 31
38	武蔵野市被災者一時宿泊施設の管理運営に関する規則の一部を改正する規則	20. 3. 31
39	武蔵野市消防団規則の一部を改正する規則	20. 3. 31

(3) 訓令の制定・改廃

平成 19 年 4 月 1 日から平成 20 年 3 月 31 日までの間に発せられた訓令

訓令 番号	件 名	令 達 年月日
18	武蔵野市職員服務規程の一部を改正する訓令	19. 4. 12
19	武蔵野市災害対策職員住宅管理規程の一部を改正する訓令	19. 5. 22
20	武蔵野市災害対策職員住宅管理規程	19. 5. 22
21	武蔵野市事務専決規程の一部を改正する訓令	19. 9. 27
22	武蔵野市庁舎消防計画の一部を改正する訓令	19. 11. 15
23	武蔵野市庁舎消防計画の一部を改正する訓令	19. 12. 28
1	武蔵野市行財政改革推進本部規程	20. 2. 1
2	武蔵野市当直員服務規程の一部を改正する訓令	20. 2. 21
3	武蔵野市庁舎消防計画の一部を改正する訓令	20. 3. 5
4	武蔵野市福祉事務所長委任規程の一部を改正する訓令	20. 3. 31
5	武蔵野市法務担当者に関する規程の一部を改正する訓令	20. 3. 31
6	武蔵野市緑化推進本部規程の一部を改正する訓令	20. 3. 31
7	武蔵野市交通対策推進本部規程の一部を改正する訓令	20. 3. 31

(4) 規程の制定・改廃

平成 19 年 4 月 1 日から平成 20 年 3 月 31 日までの間に制定された規程

規程 番号	件 名	令 達 年月日
	なし	

(5) 庁達

平成 19 年 4 月 1 日から平成 20 年 3 月 31 日までの間に発せられた庁達

庁達 番号	件 名	令 達 年月日
1	組織改正の実施に伴う所属及び職の発令について	19. 7. 2
2	職員の服務について	19. 11. 21
3	職員の服務について	19. 11. 29
4	年末年始における綱紀の保持及び虚礼の廃止について	19. 12. 11
1	組織改正の実施に伴う所属及び職の発令について	20. 3. 25

総務課

(6) 告示
平成 19 年 4 月 1 日から平成 20 年 3 月 31 日までの間に告示されたものの件名と件数

件名	件数
名誉市民に選定した者の功績	2
使用料等の徴収事務の委託について	1
手数料の徴収事務の委託について	1
武蔵野市議会定例会及び臨時会の招集	5
市議会の議決を得た予算の要領の公表	6
市議会の議決を得た決算の要領の公表	1
武蔵野市水道事業の業務報告	2
財政事情の公表	2
収納代理金融機関の指定	1
収納代理金融機関の名称変更	1
収納代理金融機関の指定の取消し	1
工事の入札	2
軽自動車税納税通知書の公示送達	2
市民税・都民税納税通知書の公示送達	3
平成 19 年度固定資産の価格等の決定について	1
固定資産税・都市計画税の課税明細書及び納税通知書の公示送達	1
平成 20 年度固定資産税に係る土地価格等縦覧帳簿等の縦覧	1
督促状の公示送達	2
不現住調査に基づく国民健康保険資格喪失	1
国民健康保険税督促状の公示送達	3
平成 18 年度国民健康保険納税通知書の公示送達	1
平成 19 年度国民健康保険納税通知書の公示送達	7
住民基本台帳関係通知書の公示送達	4
平成 19 年度廃棄物の処理実施計画	1
一般廃棄物処理手数料徴収事務の委託の告示	5
一般廃棄物処理手数料徴収事務委託の解除	10
行旅死亡人の告示	1
指定地域密着型サービス事業所の指定	2
指定地域密着型サービス事業所及び指定地域密着型介護予防サービス事業所の指定	2
捕獲犬の抑留	5
捕獲猫の抑留	9
平成 17 年 11 月武蔵野市告示第 168 号の一部を改正する告示	1
市営住宅の入居者の公募	1
武蔵野都市計画地区計画の決定	2
武蔵野都市計画緑地の変更	1
武蔵野都市計画公園の変更	1
武蔵野計画生産緑地の変更	1
武蔵野市自転車等の適正利用及び放置防止に関する条例に基づく撤去自転車の保管	12

総務課

件 名	件 数
建築基準法第 42 条第 1 項第 5 号に規定する道路の一部廃止	3
建築基準法第 42 条第 1 項第 5 号に規定する道路の指定	1
建築基準法第 42 条第 1 項第 4 号に規定する道路の指定	1
建築基準法第 42 条第 1 項第 5 号に規定する道路の一部指定及び一部廃止	1
建築基準法第 42 条第 1 項第 5 号に規程する道路の廃止	1
建築基準法の間接検査に係る特定工程及び特定工程後の工程の指定	1
市道の供用開始	3
市道の区域変更	1
市道路線の認定	1
市道の区域決定	1
指定排水設備工事事業者の指定	11
公園の設置	1
公園の区域の変更	2
公園の名称の変更	1
公園の廃止	1

(7) 公告
平成 19 年 4 月 1 日から平成 20 年 3 月 31 日までの間に公告されたものの件名と件数

件 名	件 数
武蔵野市立武蔵野芸能劇場の開館時間の変更について	1
武蔵野市立武蔵野スイングホールの臨時休館について	1
簡易除却広告物の返還公告について	12
武蔵野市が実施する定期の予防接種を実施する医療機関及び医師の追加について	4
高齢者インフルエンザ予防接種について	1
肺炎球菌感染症予防接種について	1
都市計画変更案の公告及び縦覧について	4
福祉型住宅の入居者の公募について	1
建築基準法第 48 条第 13 項に規定する公開による意見の聴取について	1
建築基準法第 86 条第 1 項の規定による認定について	2
建築基準法第 86 条の 5 第 2 項の規定による認定の取消し	1
地区計画の原案について	2
都市計画の案について	2
公聴会の開催について	1

(8) 専決処分
平成 19 年 4 月 1 日から平成 20 年 3 月 31 日までの間にされた専決処分の件数

件 名	件 数
物損交通事故 等	7

総務課

2 文書の收受発送

(1) 年度別発送郵便

市から発送した郵便の実績

年度	件数 (通)	金額 (円)
15	1,545,753	100,528,255
16	1,472,797	96,680,082
17	1,754,842	110,474,209
18	1,488,225	96,820,564
19	1,347,187	114,745,314

—武蔵野市文書管理規則—

(2) 年度別受取人払郵便

市が利用した受取人払郵便の実績

年度	件数 (通)	金額 (円)
15	52,355	4,912,655
16	50,328	4,726,790
17	71,219	6,785,395
18	64,392	5,935,270
19	75,998	7,093,460

—武蔵野市文書管理規則—

(3) 郵便書簡等の払出し状況

平成19年度に総務課より各課へ払出しをした郵便書簡等の枚数及び金額

種別	枚数 (枚)	金額 (円)
郵便書簡 (60円)	7,480	448,800
EXPACK500	162	81,000
現金書留封筒	0	0
計	7,642	529,800

総務課

(4) 文書の收受、起案及び発送の件数
ア 文書管理簿及び公文書管理システムへの登載件数

課 名 等	件数	課 名 等	件数	課 名 等	件数
企 画 調 整	1,074	武蔵境市政センター	3	緑 化 環 境 セ ン タ ー	325
歴史資料館開設準備担当	5	中央市政センター	13	用 地	238
秘 書	158	環 境 政 策	1,181	会 計 管 理	561
広 報	22	ご み 総 合 対 策	657	水 道 部 総 務	226
市 民 協 働 推 進	1,226	ク リ ー ン セ ン タ ー	84	水 道 部 業 務	205
総 務	1,084	生 活 福 祉	626	水 道 部 工 務	584
自 治 法 務 室	30	高 齢 者 福 祉	2,444	教 育 企 画	571
人 事	1,509	介 護 保 険	919	境 幼 稚 園	45
情 報 管 理	144	障 害 者 福 祉	567	指 導	5,073
安 全 対 策	189	障 害 者 福 祉 セ ン タ ー	99	教 育 支 援	789
防 災	1,292	保 健 推 進	637	生 涯 学 習 ス ポ ー ツ	1,154
財 政	335	子 ど も 家 庭	1,313	市 民 会 館	77
管 財	514	児 童 青 少 年	452	給 食	197
施 設	24	桜 堤 児 童 館	65	桜 堤 調 理 場	7
市 民 税	290	保 育	369	中 央 図 書 館	633
資 産 税	212	ま ち づ くり 推 進	640	西 部 図 書 館	119
納 税	131	吉 祥 寺 ま ち づ くり 事 務 所	15	吉 祥 寺 図 書 館	45
生 活 経 済	935	武 蔵 境 開 発 事 務 所	35	選 挙 管 理 委 員 会 事 務 局	339
消 費 生 活 セ ン タ ー	57	交 通 対 策	169	監 査 委 員 事 務 局	295
交 流 事 業	376	住 宅 対 策	450	農 業 委 員 会 事 務 局	109
保 険 年 金	1,065	建 築 指 導	349	公 平 委 員 会 事 務 局	59
戸 籍 住 民	724	道 路	490	固 定 資 産 評 価 審 査 委 員 会 事 務 局	28
吉 祥 寺 市 政 セ ン タ ー	8	下 水 道	393	議 会 事 務 局	1,046
				合 計	36,099

イ 金券、書留文書收受簿の登載件数

金 券	17,066
書 留	9,482
合 計	26,548

ウ 当直受付件数 213

— 武蔵野市文書管理規則 —

3 文書の保存
保存文書の件数

	引 継 文 書	廃 棄 文 書	保 存 文 書
3 年 保 存	853	1,372	875
5 年 保 存	1,666	2,593	6,563
7 年 保 存	44	112	379
10 年 保 存	905	1,370	8,753
50 年 保 存	1	1	49
80 年 保 存	-	-	180
永 年 保 存	413	-	16,129
計	3,882	5,448	32,928

総務課

4 印刷

総務課の印刷機を使用して印刷した枚数

機 種	マスターペーパー枚数	印 刷 枚 数
簡 易 印 刷 機	7,812 枚	1,298,870 枚
自 動 印 刷 製 本 機	—	11,431,188 枚

2-5-1 (決算書152ページ)

○市勢統計等

市勢の現況及び市政の実態を表すことを目的とした統計書

名 称	発行部数	規 格	配 布 状 況
2007 市 勢 統 計 (平成 19 年版)	400	A4 判 205 頁	庁内、市内官公署等資料提供者、市内公・私立学校(小学校～大学)他
統計でみる武蔵野市 (平成 19 年度版)	3,500	A5 判 70 頁	上記のほか小・中学校の社会科副読本として配布

— 武蔵野市市勢統計資料管理要綱 —

2-5-2 (決算書 154 ページ)

○指定統計等

各種統計調査を実施するとともに、統計調査員を確保し、その資質の向上を図る。

調 査 名 等	調査期日	調査区域	調査員数	指導員数	調 査 対 象	調査件数
統計調査員確保対策事業	平成 20 年 3 月 26 日	—	37	—	花王東京工場、浅草寺	—
工業統計調査	平成 19 年 12 月 31 日	6	6	—	製造業 従業者 30 人以上の事業所 (甲調査) 及び 従業者 29 人以下の事業所 (乙調査)	139 件
建設工事受注動態統計調査	毎 月	—	1	—	建設業(抽出調査)	6 件
建設工事施工統計調査	平成 19 年 7 月 1 日	—	—	—	”	51 件
住宅用地完成面積調査	平成 19 年 7 月 1 日	—	—	—	”	30 件
学校基本調査	平成 19 年 5 月 1 日	—	—	—	学校(私立幼稚園、小中学校、専修学校、各種学校)	29 件
就業構造基本調査	平成 19 年 10 月 1 日	15	15	2	世帯及び世帯に常住する 15 歳以上の世帯員 (抽出調査)	225 件
平成 20 年住宅・土地統計調査準備事務 (単位区設定)	平成 20 年 2 月 1 日	248	—	22	平成 20 年 10 月 1 日に実施する住宅・土地統計調査地域明確化のための単位区の設定	—
商業統計調査	平成 19 年 6 月 1 日	290	120	5	卸売・小売業	2,530 件
全国物価統計調査	平成 19 年 11 月 21 日	5	5	—	一般小売店舗 (抽出調査)	226 件

— 統計法 —

自治法務室

自治法務室

2-1-1 (決算書116ページ)

○一般管理費

1 訴訟に関すること

(1) 平成19年度に提訴があったもの

事 件 名	当 事 者	提 訴 年 月 日	管 轄 裁 判 所	事 件 及 び 提 訴 の 概 要
平成19年(ワ)第31364号 損害賠償請求事件	原告 X 被告 武蔵野市	平成19年 10月22日	東京地方裁判所	<p>【概要】</p> <p>平成18年2月13日、原告に建物設計を依頼された設計士が、武蔵野市建築指導課で、原告が所有する宅地(以下「本件土地」という。)の用途地域の指定を尋ねたところ、「近隣商業地域」であると回答を受けた。</p> <p>平成18年12月4日、本件土地の一部が「第一種低層住宅専用地域」であることが判明したため、再度、設計作業全般をやり直す必要が生じ、固定資産税・都市計画税の軽減措置が受けられる平成19年1月1日までに建築確認申請をすることができなかった。</p> <p>原告は、以上の事実があったとして主張し、「武蔵野市は、故意又は過失により、本件土地の用途地域等につき正確な情報を提供する義務を怠っていたので、国家賠償法第1条第1項に基づき、原告の被った損害を賠償する義務がある。」として、武蔵野市に対し、42万6,470円の支払いを求めて提訴したものである。</p>
平成19年(行ウ)第679号 損害賠償(住民訴訟)請求事件	原告 X、Y 被告 武蔵野市長	平成19年 11月2日	東京地方裁判所	<p>【概要】</p> <p>平成18年11月10日、武蔵野市と訴外株式会社Zは、同年10月17日に締結した業務委託契約を変更し、地区計画素案の策定、地元説明会等のために使用する「3Dデータ及びその閲覧システム」の作成を当該契約内容に追加した。</p> <p>平成19年3月30日、訴外株式会社Zは成果品を納入し、同年5月22日、武蔵野市は代金476万7,000円を支払った。ただし、当初納入された3Dデータに誤りがあったことが後日判明し、訂正後の3Dデータは、平成19年6月23日に納入された。</p> <p>原告らは、「当該3Dデータは、武蔵野市まちづくり推進課が行った間口、階高等の不要な条件指定により作成されたものである。武蔵野市長邑上守正は、地区計画素案策定のための資料ということができない当該3Dデータを受領して、武蔵野市に上記代金を支払わせ、武蔵野市に同額の損害を与えた。」として、被告に対し、「被告は、武蔵野市長邑上守正に対し、武蔵野市に476万7,000円を支払うよう請求することを求める。」として提訴したものである。</p>

人事課

人 事 課

2-1-1 (決算書116ページ)

○職員人件費

1 平均給与調

(平成20年4月1日現在)

区 分	職 員 数	給 料 (A)	扶 養 手 当 (B)	地 域 手 当 (C)	基 本 給 (A)+(B)+(C)	平 均 年 齢
一 般 行 政 職	624	356,100	24,200	45,300	425,600	41.07
税 務 職	69	357,900	23,400	44,700	426,000	42.03
栄養士・医療技術職	19	321,400	21,100	39,100	381,600	39.01
看 護 ・ 保 健 職	39	327,500	17,000	39,700	384,200	40.03
福 祉 職	132	375,800	14,600	45,600	436,000	44.08
企 業 職	53	402,600	22,200	50,600	475,400	47.10
技 能 労 務 職	106	409,400	24,500	50,900	484,800	51.00
教育職(幼稚園)	4	412,600	11,900	50,200	474,700	49.07
全 職 員	1,046	365,000	23,000	45,800	433,800	43.03

2 職員の年齢構成

(平成20年4月1日現在)

区 分	20歳未満	20～23	24～27	28～31	32～35	36～39	40～43	44～47	48～51	52～55	56～59	60	合 計
男		12	32	36	48	81	63	50	72	80	110	0	584
女		18	36	52	43	66	62	58	36	42	49	0	462
計		30	68	88	91	147	125	108	108	122	159	0	1,046

人事課

○一般管理、職員管理・給与事務

1 職員配置表

(派遣職員 53 人、休職者 5 人を除く)

平成 20 年 4 月 11 日現在

所 属		人 員	定 数	所 属		人 員	定 数	
企 画 政 策 室	企 画 調 整 課	10	838	都 市 整 備 部	ま ち づ くり 推 進 課	15		
	秘 書 課	3			吉 祥 寺 ま ち づ くり 事 務 所	3		
	広 報 課	4			武 蔵 境 開 発 事 務 所	3		
	市 民 協 働 推 進 課	12			交 通 対 策 課	11		
総 務 部	総 務 課	9			住 宅 対 策 課	6		
	自 治 法 務 室	1			建 築 指 導 課	14		
	人 事 課	17			道 路 課	28		
	情 報 管 理 課	10			下 水 道 課	13		
防 災 安 全 部	安 全 対 策 課	6			緑 化 環 境 セ ン タ ー	16		
	防 災 課	8			用 地 課	7		
財 務 部	財 政 課	8		会 計 管 理 室 会 計 管 理 課		8	小 計	784
	管 財 課	20						
	施 設 課	13		水 道 部	総 務 課	22	57	
	市 民 税 課	23			工 務 課	31		
	資 産 税 課	19			小 計			53
納 税 課	20	教 育 部		教 育 企 画 課	13	140		
環 境 生 活 部	生 活 経 済 課			12	指 導 課		12	
	交 流 事 業 課			4	教 育 支 援 課		8	
	保 険 課			23	生 涯 学 習 ス ポ ー ツ 課		16	
	市 民 課			26	武 蔵 野 プ レ イ ス (仮 称) 開 設 準 備 室		3	
	市 政 セ ン タ ー			26	給 食 課		31	
	環 境 政 策 課			9	図 書 館		34	
	ご み 総 合 対 策 課			51	境 幼 稚 園		5	
	ク リ ー ン セ ン タ ー			12	小 学 校		13	
健 康 福 祉 部	生 活 福 祉 課			26	中 学 校		0	
	高 齢 者 支 援 課	34		小 計		135		
	障 害 者 福 祉 課	22		選 挙 管 理 委 員 会 事 務 局	4	5		
	健 康 課	23		監 査 委 員 会 事 務 局	6	6		
子 ども 家 庭 部	子 ども 家 庭 課	17		農 業 委 員 会 事 務 局	(兼 4)	(兼 4)		
	児 童 青 少 年 課	11		公 平 委 員 会	(兼 6)	(兼 6)		
	保 育 課	181		固 定 資 産 評 価 審 査 委 員 会	(兼 6)	(兼 6)		
				議 会 事 務 局	11	12		
				合 計	993	1,058		

人事課

2 職員の任免

(1) 職員採用試験

種別 \ 区分	回数	受験者 (名)	左 の 職 種
事 務 系	2	891	一般事務 (任期付職員を含む)
技 術 系	2	379	一般技術、保健師、保育士
計	4	1,270	

— 武蔵野市職員採用試験要綱 —

(2) 職員採用状況 (単位 : 名)

種別 \ 年度	15	16	17	18	19
事 務 系	14	37	14	17	16
技 術 系	3	4	10	6	9
技 能 労 務 系	0	0	0	0	0
計	17	41	24	23	25

(3) 職員退職状況 (単位 : 名)

種別 \ 年度	15	16	17	18	19
事 務 系	37	21	29	20	32
技 術 系	11	6	17	12	21
技 能 労 務 系	14	9	7	9	16
計	62	36	51	41	69

3 職員の分限および懲戒

分 限	懲 戒
休 職 82 件	戒 告 2 件
復 職 12 件	減 給 0 件
降 任 2 件	停 職 0 件
免 職 0 件	免 職 0 件

— 武蔵野市職員の分限に関する手続及び効果に関する条例・武蔵野市職員の懲戒の手続及び効果に関する条例 —

4 表 彰

功労者表彰	6 名
永年勤続職員表彰 (20 年勤続)	24 名
" (25 年勤続)	31 名
" (30 年勤続)	25 名
退職職員表彰	59 名
非常勤職員表彰	19 名

— 武蔵野市功労者表彰条例・武蔵野市非常勤職員の表彰等に関する規程・武蔵野市職員表彰規程・武蔵野市職員表彰規程の取扱要綱 (退職する職員に対する表彰) ・武蔵野市職員表彰規程の取扱要綱 —

人事課

5 課長職昇任資格認定制度

課長昇任に意欲のある職員が管理職として求められる問題意識、知識、能力を備えているか試験する。合格した者は課長昇任資格者として名簿登載され、原則として登載者から選考する。平成19年度よりリーダーとしての経験や実績を尊重した選考制度とするため、課長職A、課長職Bの2区分とした。

申込時にいずれかを選択する。それぞれの職の受験要件は次のとおり。

課長職 A…課長補佐職又は係長職在職2年以上

課長職 B…課長補佐職在職4年以上かつ前年度の3月31日における年齢が52歳以上

試験は筆記試験、論文試験、面接試験。平成11年度より実施。

<主な制度改正の経緯>

平成15年度…専門管理職導入

(専門分野) 文書法務、災害対策、税務、環境対策、福祉、教育文化、保育園運営

平成17年度…準専門管理職制度を新設し追加。

平成19年度…一般管理職、専門管理職、準専門管理職の3区分を廃止。

課長職A、課長職Bの2区分に変更。

(単位：名)

年度	職種	対象者	総数	受験者	総数	合格者	総数	昇任者	総数	
15	一般事務	男 40 女 3	57	男 13 女 0	16	男 9 女 -	10	男 9 女 -	10	
	一般技術	男 14 女 0		男 3 女 -		男 1 女 -		男 1 女 -		
16	一般事務	男 37 女 4	57	男 10 女 1	17	男 5 女 1	10	男 5 女 1	10	
	一般技術	男 14 女 0		男 4 女 -		男 2 女 -		男 2 女 -		
	保育士	男 0 女 2		男 - 女 2		男 - 女 2		男 - 女 2		
17	一般管理職	一般事務	145	男 15 女 1	23	男 5 女 1	10	男 4 女 1	8	
		一般技術		男 37 女 0		男 7 女 -		男 4 女 -		男 3 女 -
		保育士		男 0 女 12		男 - 女 0		男 - 女 -		男 - 女 -
	準専門管理職	一般事務		男 1 女 1	2	男 0 女 1	1	男 - 女 1	1	

人事課

年度	職種	対象者	総数	受験者	総数	合格者	総数	昇任者	総数	
18	一般 管理職	一般 事務	男 79 女 20	142	男 18 女 1	22	男 7 女 1	10	男 7 女 1	9
		一般 技術	男 33 女 0		男 3 女 -		男 2 女 -		男 1 女 -	
		保育士	男 0 女 10		男 - 女 0		男 - 女 -		男 - 女 -	
19	課長職 A	一般 事務	男 69 女 23	132	男 14 女 0	19	男 5 女 -	9	男 2 女 -	4
		一般 技術	男 32 女 0		男 5 女 -		男 4 女 -		男 0 女 -	
		保育士	男 0 女 8		男 - 女 0		男 - 女 -		男 - 女 -	
	課長職 B (課長職 A も受験可 能であり、 A と重複)	一般 事務	男 16 女 2	28	男 4 女 0	4	男 2 女 -	2	男 2 女 -	
		一般 技術	男 9 女 0		男 0 女 0		男 - 女 -		男 - 女 -	
		保育士	男 0 女 1		男 - 女 0		男 - 女 -		男 - 女 -	

* 昇任者は、各年度の合格者（名簿登載者）のうち、平成20年4月1日現在で昇任した者。

—課長職昇任資格認定制度試験実施要綱—

人事課

6 係長昇任資格認定制度

職員の係長昇任選考のための資格を明確にし、公正な昇任選考の資料とするとともに、職員の資質向上を目的として実施。対象は、昇任後1年以上経過した事務系、技術系の主任。修了要件は以下の3点。庁内講習を全て受講すること。通信教育の提出課題で基準点に達すること。通信教育を試験範囲とする通信教育理解度検定で基準点に達すること（理解度検定は平成12年度より実施）。修了者は係長昇任選考対象者名簿に登載され、原則として係長昇任者は名簿登載者から選考される。

（単位：名）

年度	職 種	受講者数	総数	修了者数	総数	係長昇任者	総数
15	一般事務	男 5	19	男 5	15	男 4	6
		女 4		女 4		女 2	
	一般技術	男 3		男 2		男 0	
		女 0		女 0		女 0	
	その他	男 2		男 2		男 0	
		女 5		女 2		女 0	
16	一般事務	男 18	39	男 17(1)	31(3)	男 14	21
		女 9		女 7(1)		女 3	
	一般技術	男 3		男 2		男 1	
		女 0		女 0		女 0	
	その他	男 2		男 2		男 1	
		女 7		女 3(1)		女 2	
17	一般事務	男 9	17	男 6(1)	12(1)	男 6	7
		女 3		女 3		女 1	
	一般技術	男 2		男 2		男 0	
		女 0		女 0		女 0	
	その他	男 1		男 0		男 0	
		女 2		女 1		女 0	
18	一般事務	男 10	32	男 6(1)	23(2)	男 3	6
		女 4		女 3		女 0	
	一般技術	男 7		男 5		男 0	
		女 1		女 1		女 0	
	その他	男 2		男 1		男 1	
		女 8(2)		女 7(1)		女 2	
19	一般事務	男 5	25	男 3(2)	20(7)	男 0	0
		女 6		女 6(2)		女 0	
	一般技術	男 5		男 4(1)		男 0	
		女 0		女 -		女 0	
	その他	男 2		男 2(1)		男 0	
		女 7		女 5(1)		女 0	

* 昇任者は、各年度の合格者（名簿登載者）のうち、平成20年4月1日現在で昇任した者。

* ()内は仮修了者が翌年度以降検定試験を受験し合格した人数で内数。

—係長昇任資格認定制度実施要綱—

人事課

7 職員の服務等の勤務条件

(1) 課別有給休暇取得状況

所	属	平均取得日数	所	属	平均取得日数
企画政策室	企画調整課	6.3	子ども家庭部	子ども家庭課	14.3
	秘書課	3.6		児童青少年課	6.7
	広報課	10.8		保育課	10.2
	市民協働推進課	5.2	都市整備部	まちづくり推進課	9.6
総務部	総務課	9.8		吉祥寺まちづくり事務所	8.6
	自治法務室	7.0		武蔵境開発事務所	5.0
	人事課	5.3		交通対策課	15.4
	情報管理課	14.9		住宅対策課	8.1
防災安全部	安全対策課	10.3		建築指導課	11.4
	防災課	6.2		道路課	15.5
財務部	財政課	6.3		下水道課	13.8
	管財課	11.4		緑化環境センタ	11.5
	施設課	11.0		用地課	13.4
	市民税課	17.0	会計管理室	会計管理課	13.7
	資産税課	16.0	水道部	総務課	17.7
	資納税課	16.8		業務課	15.6
環境生活部	生活経済課	10.0	工業課	14.6	
	交流事業課	10.4	教育部	教育企画課	11.6
	保険年金課	14.8		指導課	6.8
	戸籍住民課	15.9		教育支援課	12.2
	市政センタ	15.5		生涯学習スポーツ課	9.8
	環境政策課	11.1		給食課	12.5
	ごみ総合対策課	18.0		図書館	6.5
	クリーンセンタ	13.3	議事事務局	13.1	
福祉保健部	生活福祉課	12.6	監査委員事務局	12.0	
	高齢者福祉課	12.1	選挙管理委員会事務局	1.4	
	介護保険課	13.2		全職員平均	12.0
	障害者福祉課	10.4			
	保健推進課	11.6			

(派遣職員および年途中採用・退職、産休、育休、介護休暇、20日以上の病休取得、休職等にかかる職員を除く)
 -武蔵野市職員の勤務時間、休日、休暇等に関する条例-

(2) 職員の居住状況 ※特別職・教育長・一部事務組合派遣者除く (平成20年4月11日現在)

市区町村名	人員	市区町村名	人員	市区町村名	人員	市区町村名	人員
武蔵野	234人	八王子	41人	町村部計	4人	豊島	4人
昭島	20	東久留米	28			中央	1
あきる野	11	東村山	15			文京	2
稲城	2	東大和	16	足立	2	中野	12
青梅	13	日野	13	板橋	1	練馬	53
清瀬	4	府中	23	江戸	1	目黒	2
国分寺	8	福生	5	大田	1	区部計	159
小金井	51	町田	4	江東	3	神奈川	16
小平	20	三鷹	64	葛飾	3	埼玉	35
小国	44	武蔵村山	6	品川	3	千葉	5
狛江	3	羽村	5	渋谷	2	山梨	3
立川	38	市部計	823	新杉	5	静岡県	1
多摩	3			世田	46	他	59
調布	19	日の出	1	谷東	17	合	1,046
西東京	133	瑞穂	3	台東	1		

人事課

○職員の福利厚生経費

1 職員共済会交付金（詳細は『平成19年度武蔵野市職員共済会決算報告』を参照のこと）

市は共済会に毎年度条例で定められた額を会に交付するものとされている。

－武蔵野市職員共済会に関する条例－

○職員の安全衛生管理経費

1 産業医

(1) 面談

負傷又は疾病により就業上の配慮が必要と思われる職員に対し産業医が面談を実施。産業医の意見に基づき、人事課長・所属長協議の上、健康管理上必要な措置を行う。

健康管理措置の内容	件数
就業禁止	7
勤務軽減	55
時間外勤務禁止	50
業務上の配慮	0
その他	53
計	165

－労働安全衛生法－
－武蔵野市職員安全衛生管理規則－
－武蔵野市職員安全衛生管理者等設置規程－
－定期健康診断の事後措置及び負傷又は疾病により長期休業をした職員の復職時の取扱要領－
－負傷又は疾病により休職した職員の復職時の取扱要領－

(2) 職場巡視

産業医が定期的に各事業場を巡視。作業方法又は衛生状態に有害の恐れがある時には市長等に対し改善を勧告する。

実施日	事業場
7月11日	子ども家庭部（境南第2保育園、桜堤児童館）
9月12日	本庁等（本庁舎 7階緑化環境センター、7階環境政策課、2階・7階市民協働推進課、5階防災安全部（安全対策課、防災課））
10月3日	ごみ総合対策課
11月14日	クリーンセンター
12月12日	教育部（本庁舎 5階教育部）
12月26日	水道部（事務所）
1月23日	子ども家庭部（吉祥寺保育園、井の頭こどもクラブ）
1月30日	給食課（桜堤調理場、第五小学校）
2月13日	本庁等（本庁舎 4階都市整備部）

－労働安全衛生規則－
－武蔵野市職員安全衛生管理者等設置規程－

人事課

2 地方公務員災害補償

職員の公務上の災害又は通勤による災害に対する補償を実施。（地方公務員災害補償基金）

事業場	職員数(20.4.1)	公務災害	通勤災害	計
クリーンセンター	11人	0件	0件	0件
ごみ総合対策課	50	0	0	0
子ども家庭部	195	3	1	4
教育部	89	1	0	1
給食課	44	3	0	3
水道部	53	0	0	0
本庁等	609	3	1	4
計	1,051	10	2	12

—地方公務員災害補償法—

3 健康診断

職員に対し各種健康診断を実施。

(1) 法定健康診断（嘱託職員を含む）

	実施月	対象職員	受診者	受診結果の区分	
				異常なし	有所見者
定期健康診断	5・6月	1,484人	1,315人	407人	908人
特殊健康診断 (深夜業務従事者)	11・12月	20人	20人	4人	16人

(2) 特別健康診断（嘱託職員を含む）

	実施月	対象職員	受診者	受診結果の区分	
				異常なし	有所見者
胃検診	9月	[受診を希望する職員]	78人	74人	72人 2人
V D T 検診	5・6月(1次) 8月(2次)	[職場において1日3時間以上 V D T作業に従事している職員]	776人 731人	716人	15人

—労働安全衛生法—
—武蔵野市職員安全衛生管理規則—
—職員健康診断実施要領—

4 予防接種（嘱託職員を含む）

職務上罹患する恐れのある職員に対し予防接種を実施。

	対象職員	実人数
破傷風予防接種	一般作業・用務等の業務に必要な職員	66人

—武蔵野市職員安全衛生管理規則—

人事課

5 健康講習会

健康の保持と増進を図るため職員に対し健康講習会を実施。

実施日	テーマ	対象職員
1月31日	腰痛予防	腰痛を起こしやすい業務に従事している職員等

—労働安全衛生法—
—武蔵野市職員安全衛生管理規則—

6 安全衛生委員会

職員の安全と健康を確保するとともに快適な職場形成を促進するため安全衛生委員会を設置。

(1) 事業場安全衛生委員会

事業場	開催日	主な議題
クリーンセンター	4月1日～3月31日	健康ラジオ体操の実施（職員全員）
	4月18日	パトロール 焼却施設の安全点検 地下1・2階
	5月16日	パトロール 焼却施設の安全点検 1・2階
	6月20日	パトロール 焼却施設の安全点検 3階・屋上階
	7月1日～7日	全国安全週間 ポスターの掲示等
	7月2日・3日	安全教育の推進（安全教育ビデオの放映）
	7月18日	パトロール 構内施設の安全点検、 隣接道路から見た構内の安全点検
	9月12日	パトロール 構内施設の総合安全点検
	10月1日～7日	全国労働衛生週間 ポスターの掲示等
	10月17日	パトロール 消火設備の安全点検 地下1・2階
	11月9日～15日	秋の全国火災予防運動 ポスターの掲示等
	11月14日	産業医による職場巡視
	11月21日	パトロール 消火設備の安全点検 1～4階
	11月21日	自衛消防訓練（初期消火、通報、避難についての訓練）
	12月12日	パトロール 救急箱の点検
	12月15日～1月15日	年末年始無災害運動 ポスターの掲示等
	12月19日	年末大掃除の実施
	1月17日	パトロール 保護具及び工具類の点検確認
	2月14日	パトロール 投入ステージ搬入作業時の安全点検 粗大ごみ処理施設の安全点検
	3月1日～7日	春の全国火災予防運動 ポスターの掲示等
3月13日	19年度安全衛生委員会開催の報告事項について ①19年度事業報告 ②20年度事業計画	
ごみ総合対策課	4月2日～3月31日	ラジオ体操の実施（ごみ収集業務前における腰痛等の予防）
	10月3日	産業医職場巡視
	11月19日	安全運転講習会
	12月3日	労働安全集会
	3月12日	事業場安全衛生委員会 ①19年度活動報告 ②19年度公務災害報告 ③19年度車両事故報告 ④20年度事業計画
	3月19日	運転技能研修
子ども家庭部	7月11日	産業医の職場巡視（境南第2保育園、桜堤児童館）
	1月23日	産業医の職場巡視（吉祥寺保育園、井の頭子どもクラブ）
	1月31日	腰痛予防講習会
	3月	腰痛予防ベルト配布
	3月12日	事業場安全衛生委員会 ①19年度事業報告について ②20年度事業計画について

人事課

事業場	開催日	主な議題
水道部	4月19日～	水道部庁舎レイアウト検討委員会の立ち上げ、随時委員会を開催し検討。
	5月28日	事業場安全衛生委員会 ①今年度委員会の開催について ②職場巡視について ③夜間の出勤に対する安全確保について ④イベントにおける女子トイレの対応について ⑤喫煙場所の徹底について
	11月7日	防災訓練の実施
	12月26日	産業医の職場巡視（事務所）
教育部	3月4日	事業場安全衛生委員会 ①19年度安全衛生委員会事業報告 ②20年度安全衛生委員会事業計画
	12月12日	産業医の職場巡視（本庁舎 5階教育部） 事業場安全衛生委員会 ①19年度の研修会の開催について ②20年度予算の取扱いについて
給食課	1月31日	研修会（腰痛講習会、人事課安全衛生担当と合同開催）
	1月23日	事業場安全衛生委員会 ①職員の健康管理について ②施設の安全衛生について
	3月5日・11日・12日	事業場安全衛生委員会職場巡視 （第五小、境南小、本宿小、北町調理場、桜堤調理場）
本庁等	3月28日	職員春期事業所安全衛生委員会研修
	8月15日	事業場安全衛生委員会 ①18年度事業報告・19年度事業計画について ②小委員会について
	9月12日	職場巡視小委員会 （本庁舎 7階緑化環境センター、7階環境政策課、2階・7階市民協働推進課、5階防災安全部（安全対策課、防災課））
	12月13日	リラックスタイム小委員会 ①リラックスタイムに流れているCS放送について ②リラックスタイムニュースの発行について
	2月13日	職場巡視小委員会 ①職場巡視（本庁舎 4階都市整備部） ②安全衛生委員会への報告について
	2月22日	リラックスタイム小委員会 ①リラックスタイムに流れているCS放送について ②安全衛生委員会への報告について
	3月12日	事業場安全衛生委員会 ①各小委員会報告 ②19年度事業報告（案）・20年度事業計画（案）について ③公務災害・通勤災害の発生状況について

ー労働安全衛生法ー
 ー武蔵野市職員安全衛生管理規則ー
 ー武蔵野市職員安全衛生管理者等設置規程ー
 ー武蔵野市職員安全衛生委員会設置規程ー

(2) メンタルヘルス対策推進委員会

開催日	議題
8月28日	第36回会議 ①メンタルヘルス対策の状況について
9月3日	メンタルヘルスだより「はひふへほっ」第5号発行
2月25日	第37回会議 ①19年度メンタルヘルス対策の実績について ②20年度メンタルヘルス対策について ③職場復帰支援体制について

ー武蔵野市メンタルヘルス対策推進委員会設置規程ー

人事課

○職員の研修（詳細は『平成19年度武蔵野市職員研修計画』を参照のこと）

1. 市主催基本研修

研 修 名	対 象	実施回数	実 日 数	修 了 者
新任研修一部（19.4.1採用）	新規採用職員	1	9	25
新任研修一部（19.10.1採用）	新規採用職員	1	6	5
新任研修二部（宿泊）	新規採用職員	1	2	25
「市境まち歩き」研修	新規採用職員	1	1	25
現任研修二部	在職3年以上の職員	1	2	24
現任研修三部（宿泊）	在職5年以上の職員	1	2	12
主任研修（宿泊）	新任主任（前年度未受講者を含む）	1	2	21
ミドル・セミナー（宿泊）	新任係長（前年度未受講者を含む）	1	2	15
課長補佐研修	新任課長補佐（前年度未受講者を含む）	1	2	16
チーフ・セミナー（宿泊）	新任課長（前年度未受講者を含む）	1	2	9
部課長研修	部課長	1	0.5	90
トップ・セミナー	部長	1	0.5	18
計		12	-	285

2. 市主催特別研修

(1) 集合研修

研 修 名	対 象	実施回数	実 日 数	修 了 者
C S（顧客満足）政策形成研修	主任・係長級の職員	1	2	14
接遇・クレーム対応研修	主任級の職員	8	各0.5	171
上級救命講習会（新規）	未受講職員	2	各1	40
上級救命講習会（再講習）	全 職 員	12	各0.5	303
法律講座（裁判員制度説明会）	全 職 員	1	0.25	70
新規採用職員指導担当者（OJTリーダー）研修	新規採用職員の指導担当者	2	2	42
市議会傍聴研修	新規採用職員他	1	1	26
情報セキュリティ研修（講義）	課長補佐以下の全職員	5	0.25	214
情報セキュリティ研修（e-ラーニング）	部課長	3	10	70
不当行為等防止講習会	係長以上の職員	1	0.25	54
職員勤務成績評定評価者訓練	課長	4	4	150
メンタルヘルス研修Ⅰ	課長補佐・係長	6	各0.25	51
メンタルヘルス研修Ⅱ	主任・主事	2	各0.25	128
適正な事務処理に関する課長研修	新任課長（前年度未受講者を含む）	1	各0.25	12
再任用・再雇用予定者研修	再任用・再雇用予定者	2	1	28
市長と職員の意見交換会	主任	26	各0.25	250
計		77	-	1,623

(2) 自治体交流研修

研 修 名	対 象	実施回数	実 日 数	派遣人数
自治体交流研修（富山県南砺市利賀村）	所属長推薦職員	1	2	7
計		1	-	7

人事課

(3) 自治体合同研修

研 修 名	対 象	実施回数	実 日 数	参加人数
四市行政連絡協議会合同研修	係長職以上	1	0.25	13
第3ブロック 合同研修	職場開発セミナー	1	2	2
	窓口英会話研修	1	8	4
	保育園看護師・保健師研修	1	0.5	2
	セクシャルハラスメント相談員研修	1	1	1
計		5	-	22

※第3ブロック；東京都市町村職員研修所（以下「研修所」という。）が多摩地域及びびしよの40市町村等を6区域に分けたうちの第3ブロックのことをいい、武蔵野市・三鷹市・府中市・調布市・小金井市・国分寺市・国立市・狛江市の8市で構成している。研修所主催研修とは別に8市合同で研修を企画・実施している。

3. 派遣研修

(1) 東京都市町村職員研修所

① 階層別研修

研 修 名	対 象	派遣回数	実 日 数	修了者又は 参加人数
新任研修（Ⅰ期）	新規採用職員	4	4	24
新任研修（Ⅱ期）	新規採用職員	4	4	24
現任研修(前期)	在職5年程度	3	3	22
現任研修(中期)	在職10年程度	4	3	9
現任研修(後期)	在職15年程度	6	2	26
係長新任研修 (公務員倫理・メンタルヘルス)	係長職1年未満	4	1	20
係長新任研修 (仕事と人のマネジメント)	係長職1年未満	6	3	20
係長現任研修	係長職2年以上	3	3	19
課長新任研修	課長職1年未満	5	2	10
課長現任研修	課長職2年以上	6	2	8
部長研修	部長職にある職員	1	0.5	1
転職者研修（Ⅱ期）	技能労務職から行政職への転職者 で1年未満の職員	1	2	1
計		47	-	184

人事課

② 専門職等研修・実務研修

研 修 名	対 象	派遣回数	実 日 数	修了者又は 参加人数
栄養士研修	実務経験3年程度の栄養士	1	2	3
技能労務職研修	技能労務系職員	1	1	1
労働安全衛生科	実務経験2年未満	1	2	1
財政科	実務経験2年未満	1	3	2
契約科	実務経験2年未満	1	2	1
固定資産税科（初級） 土地・家屋・償却資産	実務経験1年未満	1	2	5
住民税科（初級）個人住民税	実務経験1年未満	1	2	2
固定資産税科（中級） 土地・家屋・償却資産	税務科(税共通)修了者	1	2	2
住民税科（中級）（個人住民税）	税務科(税共通)修了者	1	2	1
環境科（廃棄物対策）	実務経験2年未満	1	2	1
計		10	-	19

③ 政策・法務研修・能力開発研修・情報処理研修

研 修 名	対 象	派遣回数	実 日 数	修 了 者
行政法 I	採用後1年以上	1	4	19
地方自治法	採用後4年以上	2	4	24
地方公務員法	採用後4年以上	2	3	27
民法・民訴法 I	採用後1年以上	2	7	12
自治体経営	採用後4年以上	1	3	1
政策法務（基礎）	採用後3年以上	1	3	2
自治立法実務	条例・規則等の制定・改廃に携わる職員（初心者）	1	2	1
政策法務演習（立法法務）	採用後5年以上	1	8	1
政策課題研究	採用後5年以上	1	1～8	1
ロジカルシンキング	論理思考法を鍛えたい職員	2	2	3
プレゼンテーション	人前で説明する機会のある職員等	1	2	2
視覚ツールを利用したプレゼンテーション	プレゼンテーションに関する知識・技術を必要とする職員	1	4	1
交渉力スキルアップ	交渉力・折衝力の向上を必要とする職員	1	2	1
ファシリテーター養成	会議の円滑な運営を図る必要のある職員	1	2	2
システム導入	システムの設計・管理または開発委託を担当する職員	1	3	2
ネットワーク管理	LANを導入・運用・管理している職員等	1	3	1
表計算ソフト初級	当該ソフトの基本操作の修得が必要な職員	3	2	3
プレゼンテーションソフト初級	当該ソフトの基本操作の修得が必要な職員	2	1	2
データベースソフト初級	当該ソフトの基本操作の修得が必要な職員	3	4	6
表計算ソフト中級	表計算ソフト入門研修修了者	1	3	1
表計算VBAマクロ入門	表計算ソフト応用研修修了者	2	2	2
計		31	-	114

人事課

④ 特別研修・講師養成研修ほか

研 修 名	対 象	派遣回数	実 日 数	修了者又は参加人数
講師養成研修（後輩の指導）	課長級以上の職員	1	3	1
人権啓発研修	全 職 員	2	0.5	2
男女共同参画社会形成研修	全 職 員	1	0.5	2
講演会	全 職 員	5	0.5	45
各種研修公開講義	全 職 員	3	0.5	21
成果発表会 （政策課題研究・立法法務）	全 職 員	1	0.5～1	2
スポット研修				
中高年パソコン入門	全 職 員	2	4	3
クレーム対応研修	クレームに対応する能力を身につけたい職員	1	1	3
保育所長・主任研修	保育所長・主任	1	3	2
道路事業評価及び調査・計画	道路事業等に関わる技術系職員	1	1	1
分限等にかかる人事研修	人事課長	1	0.5	1
地球温暖化と自治体の役割	全 職 員	2	2	6
都市のヒートアイランド	全 職 員	1	4	6
ストップ温暖化！今、私たちにできること	全 職 員	1	0.5	20
計		23	-	115

(2) 東京都職員研修所

研 修 名	対 象	派遣回数	延 日 数	修 了 者
法律研修「不動産法務科」	担当課職員	1	5	2
計		1	-	2

(3) 特別区職員研修所

研 修 名	対 象	派遣回数	延 日 数	修 了 者
専門研修「地域保健」	担当課職員	1	2	1
計		1	-	1

(4) 成蹊大学聴講

科 目	派 遣 人 員
基本簿記	1
エネルギー伝送工学	1
アメリカの歴史と文化	1
計	3

(5) 自治大学校

研 修 名	対 象	派遣回数	延 日 数	修 了 者
第2部課程第151期（公共政策）	係長および課長補佐	1	70	1
計		1	-	1

(6) 災害対策専門研修

研 修 名	対 象	派遣回数	延 日 数	修 了 者
震災対策研修	係長以上の職員	1	1	11
応急手当普及員再講習	応急手当普及員資格保持者	1	1	1
計		2	-	12

人事課

(7) 自治体等派遣研修

派遣先	対象	派遣人員	延日数
東京都	課長補佐以下の職員	3	1年
計		3	-

(8) 市町村アカデミー

研修名	対象	派遣人員	延日数
固定資産税課税事務（土地）	所属長推薦職員	1	11
計		1	-

(9) 国・東京都主催研修

研修名	主催	対象	派遣回数	実日数	修了者
地球温暖化対策研修（一般コース）	環境省	担当課職員	1	5	1
地球環境保全研修	環境省	担当課職員	1	4	1
土壌・地下水環境研修	環境省	担当課職員	1	4	1
大気・交通環境研修	環境省	担当課職員	1	4	1
環境教育研修	環境省	担当課職員	1	5	1
新任保健師研修	東京都福祉保健局	担当課職員	1	1	1
新任保健師フォローⅡ研修	東京都福祉保健局	担当課職員	1	1	2
計			7	-	8

(10) その他

研修名	対象	派遣人員	延日数
保育園職員長期派遣研修	保育園所属職員	3	110
計		3	-

4. 実務研修

(1) 専門業務研修会等派遣

主催団体	研修名	件数	派遣人員
各種協議会等民間団体	研修会・講習会	51	66
計		51	66

(2) 講習会等職場研修（人材育成担当で助成したもの）

実施主管課	研修内容	対象	実施回数	日数	参加人員
自治法務室	例規研修会Ⅰ	在職3年以上の主事・主任で指名した者	10	各0.25	22
	例規研修会Ⅱ	係長・課長補佐職で指名した者	10	各0.25	9
保育課	全体研修	保育園職員	4	各0.25	566
	課題別研修	保育園職員	7	各0.25	189
	夏期研修	保育園職員	17	各1～2	39
計			48	-	825

人事課

5. 自主研修

(1) 団 体

実施主体	研修内容	対 象	実施回数	日 数	参加人員
部 課 長 会	講演会	部 課 長	1	0.25	60
係長事務連絡会	講演会	課長補佐級及び係長級職員	2	各 0.25	67
中国語自主研修会	連続講座	所属職員	12	各 0.25	7
計			15	-	134

(2) 通信教育（平成19年度中に受講開始したもの）

	コース No	受 講 コ ー ス	受 講 者
1	1	新・地方行政実務コース	2
2	3	わかりやすい地方公務員法	1
3	9	小論文の書き方入門コース	2
4	11	ビジネス常識 AtoZ コース	1
5	13	アサーション表現力で魅了する	1
6	14	やさしく学べる決算書の読み方基本コース	2
7	21	人事考課の基本	1
8	26	税金のしくみ	1
9	28	数字に強いビジネスパーソン養成コース	1
10	31	眠っている9割を刺激する脳の活性化	7
11	33	やさしく学べる Excel 入門コース	1
12	40	Microsoft Office Specialist 試験対策 Excel2003 コース	1
13	42	日商簿記検定3級受験コース	1
14	49	ファイナンシャルプランナーテキスト通信コース	3
15	59	総合旅行管理者合格コース	1
16	61	漢字能力検定2級突破講座 漢二郎	1
17	67	ヒアリングマラソン6ヶ月コース	2
18	68	英会話コエダス	1
19	69	英会話コエダス・アドバンス	1
20	70	公務員のための窓口英会話	2
21	75	初級フランス語	1
22	78	きれいに字が書けるボールペン字入門	2
23	79	筆ペン・実用書道コース（ビデオ付）	1
24	80	カリグラフィー入門講座	1
25	83	心が通じる手話入門	1
26	84	手話で実践コミュニケーションコース（流通・サービス編）	1
27	85	自主防災講座「災害対応の実践」	1
28	87	なるほど心理学ゼミナール	2
29	91	ジパング紀行コース	2
30	94	POP 広告実技講座	1
31	95	恥をかかないための大人のマナー速習コース	2
計			48

人事課

6. 受入研修

(1) ビジネスインターンシップ受入研修

派 遣 元	受 入 部 署	受入人員	延 日 数
首都大学東京	子ども家庭部児童青少年課（児童館）	2	各 1 週間
亜細亜大学	教育部生涯学習スポーツ課	1	2 週間
成蹊大学	企画政策室広報課 環境生活部環境政策課 子ども家庭部子ども家庭課 教育部教育企画課	4	各 2 週間
法政大学	都市整備部緑化環境センター	1	2 週間
早稲田大学	環境生活部交流事業課	1	2 週間
日本女子大学	福祉保健部生活福祉課	1	2 週間
中央大学	環境生活部ごみ総合対策課	1	2 週間
跡見学園女子大学	都市整備部吉祥寺まちづくり事務所	3	各 2 週間
日本大学	教育部教育支援課	1	2 週間
LEC東京リーガルマインド大学	防災安全部	1	2 週間
計		16	-

※受入にあたっては、ガイダンス（事前説明会）及び成果発表会を実施

人事課

○中高年齢者・障害者雇用創出事業

民間勤務経験などを持つ市民の専門的知識、技術及び経験を活用するとともに、市が地域の雇用を創出することを目的に平成 11 年度より実施。対象は 40 歳以上 65 歳未満の者、または障害者で、市内在住であること。募集は原則として市報などで公募する。職員 100 名を削減し、300 名の中高年齢者・障害者を雇用することを目標にしている。

業務名	所属課	人数	業務名	所属課	人数
広報用写真撮影	広報課	2	一般事務補助	児童青少年課	1
広報誌編集業務	広報課	4	一般事務補助	保育課	2
市政資料コーナー事務補助	市民協働推進課	2	保育園事務	保育課	9
相談受付業務	市民協働推進課	1	保育園用務	保育課	6
郵便物管理事務	総務課	1	保育園給食調理	保育課	10
給与計算事務補助	人事課	1	都市計画窓口相談業務	まちづくり推進課	2
電話交換業務	管財課	3	撤去自転車返還業務	交通対策課	6
当直業務	管財課	3	自転車対策事務補助	交通対策課	1
運転業務	管財課	2	一般事務補助	住宅対策課	1
建築業務	施設課	3	窓口相談業務	建築指導課	2
一般事務補助	施設課	1	建築確認業務	建築指導課	1
一般事務補助	市民税課	2	一般事務補助	道路課	1
データ処理業務	資産税課	2	一般事務補助	下水道課	2
消費生活センター事務補助	生活経済課	1	出納業務	会計管理課	2
日本武蔵野センター所長	交流事業課	1	当直業務	水道部総務課	4
国保税徴収事務補助	保険年金課	2	学校事務	教育企画課	36
窓口対応・入力業務	戸籍住民課	3	学校用務	教育企画課	36
住居表示事務補助	戸籍住民課	1	コンピュータ指導員	指導課	1
粗大ごみ収集受付	ごみ総合対策課	2	肢体不自由学級介助業務	教育支援課	1
集団回収事務補助	ごみ総合対策課	1	一般事務補助	教育支援課	1
一般事務補助	クリーンセンター	2	一般事務補助	生涯学習スポーツ課	3
一般作業	クリーンセンター	4	旧桜堤小施設開放業務	生涯学習スポーツ課	1
医療券発行・管理	生活福祉課	2	地域自由大学事務局事務補助	生涯学習スポーツ課	1
高齢者窓口相談・受付	高齢者福祉課	2	スポーツ振興事務補助	生涯学習スポーツ課	2
高齢者医療・助成事務	高齢者福祉課	2	市民会館管理事務補助	生涯学習スポーツ課	4
一般事務補助	高齢者福祉課	1	市民会館事務補助	生涯学習スポーツ課	1
老人医療レセプト点検	高齢者福祉課	2	学校給食配送兼ボイラー運転業務	給食課	1
一般事務補助	介護保険課	3	学校給食調理	給食課	3
一般事務補助・障害者窓口相談受付	障害者福祉課	5	学校給食配送	給食課	3
障害者福祉センター事務補助	障害者福祉課	1	図書交流センター長	図書館	1
障害者福祉センター受付管理	障害者福祉課	1	図書交流センター事務補助	図書館	1
一般事務補助	保健推進課	1			
管理栄養士	保健推進課	1			
子ども関連施設事務補助	子ども家庭課	1			
子育てSOS支援センター事務補助	子ども家庭課	1			
一般事務補助	子ども家庭課	2			
子育て支援推進業務	子ども家庭課	1	計		216

*平成 20 年 3 月 1 日現在の雇用状況

—中高年齢者・障害者雇用創出事業に関する非常勤嘱託職員取扱要綱—

情報管理課

情報管理課

2-1-10 (決算書134ページ)

○電子計算機の管理運営

1 住民情報系システムの稼働状況(平成19年度実績)

住民情報系のオンラインシステムとして、例年どおり、住民票・印鑑登録・外国人登録・市民税・固定資産税・収納・福祉等の業務を各課設置のオンライン端末及び情報管理課設置のコンソール端末・日本語ラインプリンタ等を通してバッチ処理を行っている。

オンライン業務

課 名	処 理 業 務
市民税課	市都民税納課税証明発行・異動処理・税額通知書・納付書 法人市民税異動処理・証明発行(納税証明・所在証明) 軽自動車税異動処理・証明発行(納税証明・廃車証明・標識交付証明) 行政基本異動・照会 国民健康保険税所得照会回答 収納台帳照会・納付書再発行 固定資産税納課税証明・評価証明・所在証明・公課証明発行
資産税課	償却資産照会、行政基本異動・照会、共有者台帳照会、土地・家屋照会
納税課	収納台帳照会・納付書再発行・郵便振替領収書発行・行政基本異動・照会
保険年金課 (※ 現保険課) (※ 現市民課)	国民健康保険資格得喪処理・被保険者証発行・高齢受給者証発行 国民健康保険税賦課処理・所得入力・課税台帳打出・納税通知書発行 収納台帳照会・納付書再発行、郵便振替領収書発行 国民年金資格得喪処理 行政基本異動・照会
戸籍住民課 (※ 現市民課)	住民異動処理・証明発行(住民票・記載事項証明・転出証明・異動審査表・印鑑登録証明・外国人印鑑登録証明・住民票コード通知票) 外国人登録異動処理・外国人登録原票記載事項証明書発行・外国人印鑑登録証明発行 行政基本照会
保健推進課 (※ 健康課)	行政基本照会
市政センター	市都民税納課税証明発行 軽自動車税異動処理・証明発行(納税証明・廃車証明・標識交付証明) 固定資産税納課税証明・評価証明・所在証明・公課証明発行 収納台帳照会、納付書再発行 住民異動処理・証明発行(住民票・記載事項証明・転出証明・異動審査表・印鑑登録証明・外国人印鑑登録証明・住民票コード通知票) 国民健康保険資格得喪処理・被保険者証発行・高齢受給者証発行、国民年金資格得喪処理 (老)医療証発行・(老)限度額適用・標準負担額減額認定証発行 (福)医療証発行・(福)限度額適用認定証発行、高齢者保養施設利用助成 行政基本照会
生活福祉課	行政基本照会

情報管理課

高齢者福祉課 (※ 現保険課) (※ 現高齢者支援課)	(老) 医療証発行・(老) 療養費支給 (老) 入院時一部負担金限度額適用・標準負担額認定証発行 (老) 限度額適用・標準負担額減額認定証発行 特定疾病療養受療証、レセプト点検支援 (福) 医療証発行・(福) 限度額適用認定証発行・(福) 医療費助成 高齢者保養施設利用助成 老人ホーム入所者管理・老人ホーム待機者管理・負担金収納(老人ホーム)(老人食事費) 行政基本照会
介護保険課 (※ 現高齢者支援課)	第1号被保険者資格管理、第2号被保険者資格管理 要介護認定申請受け付け、1次判定取り込み、認定審査会資料作成 要介護認定結果通知発行、被保険者証発行、資格者証発行
障害者福祉課	(障) 医療証発行・(障) 医療費助成 心身障害者福祉手当・難病者福祉手当・重度心身障害者手当・特別障害者手当・障害児福祉手当・経過の福祉手当・難病医療費助成・ 心身障害者住宅費助成・難病者援護金(通院費)・心身障害者ガソリン費 福祉タクシー利用券・福祉タクシー支払・補装具交付(修理)・日常生活用具給付 住宅設備改善費給付・身体障害者管理・知的障害者管理・精神障害者管理・行政基本照会
子ども家庭課	児童手当・児童扶養手当等受給者異動処理(認定・却下・額改定・資格消滅・通知書等発行) 乳幼児・義務教育就学児及びひとり親医療費受給者異動処理(認定・却下・資格消滅・医療証等発行・現金給付処理)・私立幼稚園等保護者補助金等受給者異動処理(認定・却下・消滅)・行政基本照会
教育企画課 (※ 現教育支援課)	学齢簿異動処理、就学援助費認定処理・就学援助費支給処理・就学援助異動処理 行政基本照会
選挙管理委員会	行政基本照会

バッチ処理業務

(1) 毎日処理

課名	処 理 業 務
納税課	収納消込
保険年金課 (※ 現保険課) (※ 現市民課)	国民健康保険被保険者証発行、収納消込
情報管理課	震災対策データバックアップ

(2) 毎月処理

課名	処 理 業 務
市民税課	市都民税普通徴収異動処理・市都民税特別徴収異動処理 (税額通知書・調定表・納付書) 法人市民税申告書・納付書・更正決定通知書・調定表 軽自動車税異動一覧表・調定表
資産税課	固定資産税・都市計画税異動処理(納税通知書・課税台帳・名寄帳・課税明細書・評価調書) 共有者異動処理
納税課	督促状・還付金通知書

情報管理課

保険年金課 (※ 現保険課) (※ 現市民課)	国民健康保険、高額療養費支給処理、被保険者異動者リスト、療養費支給処理、高齢受給者証発行 高齢受給者証負担区分一覧表、国民健康保険税所得照会状、資格チェックリスト 国民健康保険過誤請求・不当利得、一般・退職振替請求処理、短期被保険者証発行 還付金通知書、国民年金資格得喪進達(月4回)
戸籍住民課 (※ 現市民課)	転入通知入力処理、本籍地通知、異動者リスト、戸籍住民課・各市政センター別取扱い件数一覧 住民記録動態統計表、住民基本台帳人口異動報告書、年齢別人口異動報告書、町丁別・年齢別集計表、町丁別世帯数及び人口報告書、外国人国籍別人員調査表、外国人町名別人員調査表、外国人年齢別人口調査表、外国人切替対象者リスト、外国人切替通知
高齢者福祉課 (※ 現保険課) (※ 現高齢者支援課)	(老) 医療証発行異動者リスト・(老) 医療証年齢到達者リスト・(老) 医療費助成MT作成・(老) 入院時一部負担金限度額適用・標準負担額減額認定証発行異動者リスト(老) 更正一覧表・(老) 受給者マスターMT作成 (福) 受給者マスターMT作成・レセプト点検支援・(福) 医療証発行異動者リスト (福) 限度額適用認定証異動者リスト・(福) 限度額適用認定証年齢到達者リスト (福) 医療費助成MT作成・老人ホーム入所者負担金納入通知書発行、食事サービス負担金納入通知書発行
障害者福祉課	(障) 医療証発行異動者リスト・(障) 医療証発行基準調査表・(障) 医療証年齢到達者リスト納付書発行・(障) 医療証年齢到達者リスト納付書発行・(障) 医療費助成MT作成 (障) 受給者マスターMT作成、難病者援護金(通院費) MT作成、心身障害者ガソリン費MT作成、福祉タクシー支払MT作成、身体障害者異動者リスト、知的障害者異動者リスト・精神障害者異動者リスト
保健推進課 (※ 現健康課)	予防接種対象者リスト(三混・麻しん・ジフテリア・破傷風)、出生者リスト、未就学児転出者リスト 健康診査対象者リスト(3・6・9ヶ月児、1歳6ヶ月児、3歳児、3歳6ヶ月児)
子ども家庭課	児童手当・児童扶養手当等受給世帯異動リスト ・月末数統計表 乳幼児・義務教育就学児手当及びひとり親医療費受給世帯異動リスト ・月末数統計表 乳幼児・義務教育就学児及びひとり親医療費国保連レセプト取込 ・現金給付支払 私立幼稚園等保護者補助金等受給世帯異動リスト
教育企画課 (※ 現教育支援課)	異動者リスト、保護者不一致・不在リスト

(3) 随時処理

月別	課名	処 理 業 務
4月	市民税課	軽自動車税納税通知書、納税義務者一覧表
	資産税課	固定資産税・都市計画税当初処理(納税通知書)
	納税課	催告書、口座振替納付書、滞納繰越分決算、滞納整理台帳
	保険年金課 (※ 現保険課) (※ 現市民課)	国民健康保険税督促状・過年度(増減)処理、国民健康保険税催告書 国民年金得喪処理
	高齢者福祉課 (※ 現保険課) (※ 現高齢者支援課)	100歳以上高齢者リスト
	障害者福祉課	心身障害者福祉手当MT作成、難病者福祉手当MT作成、心身障害者住宅費助成MT作成
	子ども家庭課	児童手当等4月期特例支払 ・児童扶養手当4月期支払

情報管理課

	教育企画課 (※ 現教育支援課)	在籍者各種統計リスト、学齢簿学年進行処理、就学援助費仮判定処理
5月	市民税課	市都民税特別徴収当初課税(税額通知書・調定表・納付書)
	資産税課	不動産取得税通知書提出資料(東京都)、普通交付税資料(東京都)、課税DB抽出(GIS用)、軽減免リスト(土地)、固定資産概要調査資料作成(土地・家屋・償却資産)
	保険年金課 (※ 現保険課) (※ 現市民課)	国民健康保険税督促状・滞納整理台帳・国民健康保険税に関する調べ 福祉年金全件リスト・異動者リスト
	障害者福祉課	特別障害者手当MT作成、障害児福祉手当MT作成、経過的福祉手当MT作成
	子ども家庭課	児童手当等6月期支払・現況届
	生涯学習スポーツ課	成人対象者数調査リスト
	教育企画課 (※ 現教育支援課)	5月1日付児童・生徒リスト、就学援助費申請者リスト
選挙管理委員会	定時登録	
6月	市民税課	市都民税普通徴収当初課税(納税通知書・課税台帳・調定表)
	資産税課	未申告調査票・申告催告書作成(償却資産)
	納税課	決算・滞納整理台帳、口座振替納付書
	保険年金課 (※ 現保険課) (※ 現市民課)	国民健康保険税決算、国民健康保険税催告書
	戸籍住民課 (※ 現市民課)	閲覧リスト、方書リスト
	高齢者福祉課 (※ 現保険課) (※ 現高齢者支援課)	(老)入院時一部負担金限度額適用、標準負担額認定証発行
	教育企画課 (※ 現教育支援課)	就学援助費認定・否認定通知発行、認定・否認定リスト
	選挙管理委員会	参議院議員選挙 選挙時登録
7月	広報課	こどもむさしの用宛名シール打出処理
	市民税課	市都民税課税状況調査表 市都民税申告書(未申告者用)・発送一覧(未申告者用)
	資産税課	建物利用状況調査(家屋)、農地区分リスト打出
	納税課	口座振替納付書
	保険年金課 (※ 現保険課) (※ 現市民課)	国民健康保険税増減処理・当初課税処理 国民年金年度別納付状況電算処理(コンバート) 福祉年金所得状況届・定時関係連名簿作成
	高齢者福祉課 (※ 現保険課) (※ 現高齢者支援課)	100歳以上高齢者リスト・友愛訪問対象者リスト・(老)医療証発行・(老)限度額適用・標準負担額減額認定証発行

情報管理課

	子ども家庭課	義務教育就学児医療費助成対象者通知
	教育企画課 (※ 現教育支援課)	就学援助費支給処理
8 月	市民税課	市都民税普通徴収第 2 期課税
	資産税課	市勢統計用資料作成 (土地)
	納税課	催告書
	保険年金課 (※ 現保険課) (※ 現市民課)	国民健康保険税口座振替納付書・督促状、医療費通知発行処理
	子ども家庭課	児童扶養手当 8 月期支払
	障害者福祉課	心身障害者福祉手当MT 作成、難病者福祉手当MT 作成、心身障害者住宅費助成MT 作成、特別障害者手当MT 作成、障害児福祉手当MT 作成、経過の福祉手当MT 作成
9 月	市民税課	市都民税市外扶養調査票
	資産税課	評価変動割合用リスト打出
	納税課	口座振替納付書
	保険年金課 (※ 現保険課) (※ 現市民課)	国民健康保険基準給付書基礎調査 国民健康保険税口座振替納付書・督促状・第 2 期課税・課税調べ・過年度 (増減) 処理
	戸籍住民課 (※ 現市民課)	閲覧リスト
	子ども家庭課	児童手当等 10 月期支払、乳幼児及び義務教育就学児医療証発行
	高齢者福祉課 (※ 現保険課) (※ 現高齢者支援課)	友愛訪問対象者リスト・100 歳以上高齢者リスト
	選挙管理委員会	定時登録
10 月	市民税課	市都民税普通徴収第 3 期課税
	資産税課	総評価見込(土地・家屋)・推計課税処理(償却)
	納税課	催告書、口座振替納付書
	保険年金課 (※ 現保険課) (※ 現市民課)	国民健康保険税口座振替納付書・督促状・滞納整理台帳・実態調査・第 3 期課税
	戸籍住民課 (※ 現市民課)	方書リスト
	保健推進課	高齢者インフルエンザ予防接種通知打出
	子ども家庭課	私立幼稚園等保護者補助金 10 月支払、ひとり親医療費助成現況届
	教育企画課 (※ 現教育支援課)	新入学処理、義務教育就学予定者リスト、小学校新入学予定者リスト 中学校新入学予定者リスト、就学時健康診断通知発行
11 月	市民税課	軽自動車税転出者への通知、特別徴収事業所総括表

情報管理課

	資産税課	固定資産税(償却資産)申告書等作成
	納税課	催告書
	保険年金課 (※ 現保険課) (※ 現市民課)	国保基礎調査 国民健康保険税口座振替納付書・督促状・催告書・第4期課税 国民年金年度別納付状況電算処理(コンバート)
	障害者福祉課	特別障害者手当MT作成、障害児福祉手当MT作成、経過的福祉手当MT作成
	選挙管理委員会	定時登録
12月	広報課	こどもむさしの用宛名シール打出
	納税課	催告書、口座振替納付書
	保険年金課 (※ 現保険課) (※ 現市民課)	国民健康保険税口座振替納付書・督促状・第5期課税・過年度(増減)処理
	戸籍住民課 (※ 現市民課)	閲覧リスト
	障害者福祉課	心身障害者福祉手当MT作成、難病者福祉手当MT作成、心身障害者住宅費助成MT作成
	子ども家庭課	児童手当等12月期特例支払、児童扶養手当12月期支払、私立幼稚園等就園奨励費補助金12月支払、ひとり親医療証発行
	生涯学習スポーツ課	成人式対象者名簿
	教育企画課 (※ 現教育支援課)	就学援助費支給処理、進路予定調査票
1月	市民税課	特別徴収事業所一覧表、世帯一覧表、普通徴収第4期課税
	納税課	口座振替納付書
	保険年金課 (※ 現保険課) (※ 現市民課)	国民健康保険調整交付金、国民健康保険税口座振替済のお知らせ 国民健康保険税口座振替納付書・督促状・滞納整理台帳・第6期課税
	戸籍住民課 (※ 現市民課)	外国人登録者一覧表
	子ども家庭課	児童手当等2月期支払
	教育企画課 (※ 現教育支援課)	入学通知発行処理、指定校変更・区域外就学者リスト
2月	市民税課	市都民税申告書・申告書送付一覧・ 軽自動車税登録内容の確認通知
	納税課	口座振替納付書
	保険年金課 (※ 現保険課) (※ 現市民課)	国民健康保険調整交付金リスト・国民健康保険前年加入者リスト 国民健康保険税口座振替納付書・督促状・催告書・第7期課税・過年度(増減)処理 国民年金年度別納付状況電算処理(コンバート)
	戸籍住民課 (※ 現市民課)	方書リスト
	障害者福祉課	特別障害者手当MT作成、障害児福祉手当MT作成、経過的福祉手当MT作成

情報管理課

	選挙管理委員会	定時登録
3月	広報課	こどもむさしの用宛名シール打出
	市民税課	普通徴収現年随時課税
	資産税課	固定資産税・都市計画税当初処理（評価調書・縦覧帳簿・課税明細書・閲覧用課税台帳）、課税台帳・名寄帳用のデータ抽出、課税プログラム検証作業用リスト（土地）、固定資産業務支援システム用データ抽出、時点修正率入力作業、歳入見込積算表作成
	納税課	催告書
	保険年金課 (※ 現保険課) (※ 現市民課)	国民健康保険税口座振替納付書・督促状・催告書・第8期課税 国民年金年度切替処理
	戸籍住民課 (※ 現市民課)	閲覧リスト、外国人取扱事務処理件数リスト
	子ども家庭課	私立幼稚園等保護者補助金3月支払
教育企画課 (※ 現教育支援課)	就学援助費支給処理、入学承諾書未提出者通知	
随時	各課	各課各種アンケート調査対象者抽出、計画策定用各種統計参考資料

情報管理課月末処理業務

各種マスター作成（全住民マスター等） DBの退避 ライブラリーの退避 データチェック

ホストコンピュータとのデータ連携

自律支援給付システム 介護保険システム 保育料システム 健康管理システム	日次処理による連携 随時連携 媒体による連携 日次処理による連携
---	---

情報管理課

○内部統合情報系システム

1 IT戦略会議

開催回数	開催日	審 議 内 容
第1回	19.5.31	IT戦略会議設置要綱の改定について、自動交付機導入検討部会報告、統合型GIS再構築検討部会報告、情報セキュリティについて
第2回	19.11.26	市立小中学校校務用情報システム構築の検討について、庁内の外部記録媒体の管理について
第3回	20.3.28	公金振込データのオンライン伝送の導入について、GIS活用実施計画書について、セキュリティ対策について、第二次総合情報化基本計画について

－ IT戦略会議設置要綱－

2 内部統合情報系システムの稼動状況

内部統合情報システムをインターネットに接続し、電子メールの送受信、ホームページの閲覧が可能となった。1,073台で運用中。

システム名	課名	業務内容	稼動年月日
例規類集検索システム	総務課	例規類集の検索・新旧対照表作成の支援	平成12年12月
総合事務支援システム	総務課	電子決裁・ファイル基準表	平成17年10月
	人事課	勤務関係（休暇・超過勤務申請）	平成17年10月
	情報管理課	メール・ライブラリ・掲示板・回覧板・職員検索・スケジュール管理・在席検索	平成11年9月 (平成17年2月入替)
	管財課	会議室等施設予約	平成12年2月 (平成17年2月入替)
統合型GISシステム	情報管理課	共有空間閲覧	平成15年3月
住居表示システム (統合型GISサブシステム)	戸籍住民課 (※ 現市民課)	住居表示台帳作成支援	平成15年3月
建築確認システム (統合型GISサブシステム)	建築指導課	建築確認作業支援	平成15年3月
財務会計システム	情報管理課	予算編成	平成11年10月
	財政課 出納課 (※ 現会計管理課)	予算執行管理	平成12年3月
学校備品管理システム	教育企画課 (※ 現教育支援課)	学校備品の管理・検索	平成12年4月
会議録検索システム	議会事務局	会議録の検索	平成12年11月

3 情報セキュリティ対策

情報セキュリティ対策として、下記を実施した。

- ・ 情報セキュリティポリシー※の見直し
- ・ 一般職員や非常勤職員に対して情報セキュリティ研修を実施 (全 5回 214人)
- ・ 管理職に対してe-ラーニングによる情報セキュリティ研修を実施 (全 3回 70人)
- ・ 内部監査を実施 (10課)
- ・ 市役所内の事務所への入退室管理の強化
- ・ 外部記録媒体の管理強化

※情報セキュリティポリシー コンピュータやネットワークへの不正アクセスや情報の漏洩を防ぎ、情報の安全性を確保するための方針。基本方針とその基本方針を実施するための対策基準で構成されている。

安全対策課

安全対策課

2-1-15 (決算書 138 ページ)

○生活安全対策費

○環境浄化対策事業

1 旅館の建築及びレンタルルーム営業に関する指導要綱の運用状況

区 分	旅 館 建 築 等	レンタルルーム営業
事 前 協 議	0件	0件
同 意 申 請	0件	0件
同 意 又 は 不 同 意	0件	0件
工 事 完 了 検 査	0件	0件
勧 告	0件	0件

—武蔵野市環境浄化に関する条例—

—武蔵野市旅館・レンタルルーム規制条例—

—武蔵野市旅館の建築等に関する指導要綱—

—武蔵野市レンタルルーム営業に関する指導要綱—

2 環境浄化審議会

環境浄化特別推進地区に関する事項、旅館・レンタルルーム規制条例に関する事項及び勧誘行為等適正化特定地区の指定に関する事項その他市長が必要と認める事項を調査、審議する。

12月14日審議会実施

—武蔵野市環境浄化に関する条例—

3 防犯活動等

飲食店営業者などのための講習会

日 時	平成19年11月8日(木)
場 所	武蔵野公会堂
対 象	市内で飲食店営業などを営む者及びその従業員
参 加 者	110人
市 の 対 応	環境浄化に関する市の施策を説明し、参加者には受講済ステッカーを配布した。

4 まちづくり事業

環境浄化特別推進地区

事業区分	事業概要	備考
地域の環境浄化及び活性化	道路清掃 フラワーポットの設置 街路灯の電気料金助成	毎日実施 補助事業 〃

5 防犯テレビカメラの運用状況

環境浄化特別推進地区内4箇所にて防犯テレビカメラを昭和53年4月(内、1箇所については平成12年)から設置し、吉祥寺駅東口交番内のモニターテレビで警察官が違反行為を監視している。

—武蔵野市環境浄化に関する条例—

安全対策課

○生活安全対策事業

1 市内安全パトロール

武蔵野市安全パトロール隊「ホワイトイーグル」による市内安全パトロールの実施。市内を3地区に分けて、3台の青色回転灯装着車両により、学校や子ども施設を中心に巡回。(平成18年度までは2地区、2台体制)

(平成14年11月18日運用開始)

—武蔵野市生活安全条例—

2 武蔵野市市民安全パトロール隊

市民による実費ボランティアのパトロール隊。

市内を3地区に分けて、61名(平成20年3月31日現在)の隊員で専用のジャンパー、帽子、腕章を身につけ、時間帯は、登下校時を中心に実施。

(平成16年10月26日運用開始)

—武蔵野市生活安全条例—

3 つきまとい勧誘行為等の指導

武蔵野市安全パトロール隊「ブルーキャップ」によるつきまとい勧誘行為及び路上宣伝行為等の指導。4月1日より平日の活動時間を1時間延長し、11名で活動。

9月1日より悪質な違反者への対策として、半年以内に3回以上警告を受けた違反者を使用し、又は勧誘を委託する店舗の責任者に対し、つきまとい勧誘行為指導通知書を配達証明郵便で通知することとした。

(平成14年11月11日運用開始)

平成19年度中の指導状況	つきまとい勧誘指導(警告) 203件(74件)	つきまとい勧誘行為指導通知書 7件	路上宣伝行為指導 5,271件
--------------	----------------------------	----------------------	--------------------

—武蔵野市つきまとい勧誘行為の防止及び路上宣伝行為等の適正化に関する条例—

4 建築主に対する指導

新たに市の区域内で戸数15戸以上の共同住宅などの建物を建築しようとする者に対し、当該建物における犯罪を予防するために必要な設備の設置に関して、武蔵野警察署長と協議するよう指導する。

平成19年度中の指導状況	指導件数 30件 内訳(共同住宅等 25件 その他 5件)
--------------	----------------------------------

—武蔵野市生活安全条例—

—武蔵野市生活安全条例施行規則—

5 武蔵野市生活安全会議

市民生活の安全を確保するための施策に関し、関係機関(武蔵野警察署、武蔵野消防署、多摩府中保健所、武蔵野市消防団)と協議し、また、武蔵野市生活安全計画を策定することを目的とした会議。

回	開催日	主な会議内容
第1回	平成20年 2月20日(水)	・平成20年度武蔵野市生活安全計画について

—武蔵野市生活安全条例—

6 武蔵野市生活安全対策推進協議会

武蔵野市生活安全計画の推進を図るため、関係機関、市民団体等と協議することを目的とした協議会。

回	開催日	主な会議内容
第1回	平19年 5月28日(月)	・委員に対する委嘱状の交付 ・武蔵野市生活安全計画の発表 ・各団体の安全に関する活動について ・ホワイトイーグル、ブルーキャップ及び武蔵野市市民安全パトロール隊の活動状況について

—武蔵野市生活安全条例—

安全対策課

7 武蔵野市市民安全大会

日 時	平成 19 年 6 月 23 日 (土)
場 所	武蔵野スイングホール
参加団体等	武蔵野警察署、武蔵野消防署、多摩府中保健所、武蔵野市消防団 武蔵野防犯協会、武蔵野市生活安全対策推進協議会他、一般市民
参加者数	180 人
行事内容	<ul style="list-style-type: none"> ・平成 19 年度武蔵野市生活安全計画の公表 ・防災講話「住宅における出火防止」 ・住宅用火災警報器の設置助成について ・「さす股」による防犯の実演 ・防犯講話「都内の犯罪情勢と各種防犯対策について」

○国民保護対策事業

1 武蔵野市国民保護協議会

武蔵野市国民保護計画等に対する意見や国民の保護のための重要事項を審議することを目的とした協議会。

回	開催日	主な会議内容
第 1 回	平成 19 年 8 月 28 日 (火)	・武蔵野市国民保護計画策定の報告

—武力攻撃事態等における国民の保護のための措置に関する法律（国民保護法）—

—武蔵野市国民保護協議会条例—

2 武蔵野市国民保護協議会幹事会

武蔵野市国民保護協議会を補佐することを目的とした幹事会。

19 年度は幹事会未実施。

—武蔵野市国民保護協議会条例—

3 武蔵野市緊急対処保護措置訓練

国民保護法及び武蔵野市国民保護計画に基づく緊急対処保護措置訓練。

日 時	平成 20 年 2 月 19 日 (火)
場 所	武蔵野市防災安全センター
訓練内容	大規模テロ災害想定付与による保護措置等に関する図上訓練

9-1-4 (決算書 248 ページ)

○災害対策費

○一般管理経費

1 災害対策職員住宅

休日・夜間等における災害発生時の緊急初動態勢を確保する。

住 宅 名	所 在 地	種 別
北町災害対策職員住宅	吉祥寺北町 1-11-7	世帯住宅 2DK (2戸)
東町災害対策職員住宅	吉祥寺東町 4-9-4	世帯住宅 2LDK (2戸) 単身者住宅 1K (16戸)
中町災害対策職員住宅	中町 3-5-12	単身・世帯住宅兼用 1DK (8戸)

—武蔵野市災害対策職員住宅管理規程—

防災課

防 災 課

9-1-1 (決算書 244 ページ)

○常備消防費

1 消防事務委託

常備消防を東京都に委託する。

(1) 消防事務委託経費の推移 (千円)

年度	区分	委 託 費	前年度比較
15		1,708,994	△27,639
16		1,706,647	△2,347
17		1,702,273	△4,374
18		1,695,827	△6,446
19		1,654,845	△40,982

(2) 委託消防力の現況

①消防職員数

区分 署所別	職 員 数							計
	消防監	司令長	司令	司令補	士長	副消防士長	主事	
本署	1	3	13	28	25	38	2	110
境	—	—	1	5	8	15	—	29
吉祥寺	—	—	1	9	11	17	—	38
計	1	3	15	42	44	70	2	177

②消防自動車数

区分 署所別	種 別											計
	ポンプ車	梯子車	化学車	救急車	広報車	査察広報車	指揮隊車	災害多目的車	救助車	予備車	情報収集車	
本署	1	1	—	1	2	1	1	1	1	3	1	13
境	2	—	—	—	—	—	—	—	—	—	—	2
吉祥寺	1	—	1	1	—	—	—	—	—	—	—	3
計	4	1	1	2	2	1	1	1	1	3	1	18

(3) 火災発生状況

①火災発生及び損害件数

火災件数	建 物				車 両	そ の 他
	全 焼	半 焼	部 分 焼	ぼ や		
56 件	2 件	1 件	11 件	24 件	1 件	18 件
焼失面積	損害見積額		罹災世帯	罹災人員	死 者	負 傷 者
297 m ²	80,311 千円		39 世帯	50 人	2 人	9 人

防災課

②火災原因別件数

原因別	放火・放火疑い	電気機器・配線	たばこ	ガス器具	火遊び	たき火	その他	計
件数	13	13	10	6	3	3	8	56

③月別火災発生状況

月別	火災発生件数	焼失面積	主な火災現場
4	3		
5	10	179 m ²	5/2 境1丁目(177 m ²) 5/4 吉祥寺南町4丁目(2 m ²)
6	3		
7	5	2 m ²	7/21 中町2丁目
8	5	2 m ²	8/27 中町1丁目
9	2		
10	4		
11	5		
12	4	24 m ²	12/8 境南町2丁目
1	7		
2	5	80 m ²	2/13 吉祥寺本町1丁目
3	3	10 m ²	3/4 桜堤1丁目
計	56	297 m ²	

④町別火災発生件数

町別	東吉祥町	南吉祥町	本吉祥町	北吉祥町	御殿山	中町	西久保	緑町	関前	八幡町	境	境南町	桜堤	計
数件	3	8	11	4	5	3	5	2	-	2	3	8	2	56

⑤武蔵野市内救急隊出場状況及び救護人員

種別 月別	事故 件数	收容 人員	事故等の内訳									
			交通事故		急病人		火災負傷		一般怪我		その他	
			事故件数	收容人員	事故件数	收容人員	事故件数	收容人員	事故件数	收容人員	事故件数	收容人員
4	650	598	63	60	394	360	1	-	103	100	89	78
5	667	617	64	68	374	349	12	5	115	104	102	91
6	574	515	63	57	360	326	1	-	85	77	65	55
7	638	575	59	54	363	325	2	-	118	108	96	88
8	712	639	72	72	442	394	2	-	95	85	101	88
9	660	599	55	62	420	379	1	-	100	95	84	63
10	675	600	68	68	402	359	1	1	111	96	93	76
11	631	592	51	51	395	373	1	-	96	92	88	76
12	721	654	60	62	444	405	6	2	99	90	112	95
1	690	625	54	51	430	392	1	-	105	96	100	86
2	623	567	58	60	374	343	2	-	98	86	91	78
3	630	572	63	54	373	341	4	2	92	90	98	85
計	7,871	7,153	730	719	4,771	4,346	34	10	1,217	1,119	1,119	959

防災課

9-1-2 (決算書 246 ページ)

○非常備消防費

1 消防団

消防団は、災害時には消防署と連携して延焼阻止や救助救出活動等に従事し、平常時は地域住民に対し初期消火や応急救護等について技術的な訓練指導を行なうなど、地域防災の中核として重要な役割を担っている。

(1) 組織

① 本部

団 長	副 団 長	分 団 長	計
1 人	3 人	3 人	7 人

② 分団

分 団 数	分 団 長	副分団長	部 長	班 長	団 員	計
10 個分団	10 人	10 人	20 人	40 人	169 人	249 人

(2) 消防団行事及び訓練演習

年月日	行事及び訓練演習	場 所
4/26	体力錬成訓練 (全分団)	都立武蔵野中央公園
5/16	北多摩地区消防団ソフトボール大会 (全分団)	調布市
5/19	消防団員専科教育 (警防科)	東京都消防訓練所
5/27	水防訓練 (全分団)	市立むさしの市民公園
7/7	消防団員特別教育 (救急科)	東京都消防訓練所
7/21	重機隊訓練 (重機隊)	第八消防方面本部
9/1	総合防災訓練～予知対応型訓練～ (本部・全分団)	市立境南小学校・武蔵野赤十字病院・武蔵野市防災安全センター
9/2	総合防災訓練～発災対応型訓練～ (本部・全分団)	各分団区域
9/30	北多摩地区消防大会 (本部・全分団)	小平市
10/13	東京都消防操法大会 (本部・全分団)	東京都消防訓練所
10/27～28	中級幹部研修 (全分団)	東京都消防訓練所
11/9～15	秋の火災予防運動実施 (全分団)	市内全域
	〃 市内巡回広報 (全分団)	〃
	〃 各家庭防火診断	各分団区域
11/18	基本操法訓練 (全分団)	消防大学校
12/4	消防演技訓練 (5 個分団)	市立第一中学校
12/26～31	歳末消防特別警戒 (全分団巡回広報)	市内全域
12/27	〃 警戒本部巡視 (団本部)	各分団詰所
12/30	〃 〃 (市長他)	〃
1/7	出初式予行演習 (全分団)	都立武蔵野中央公園
1/9	出初式 (全分団)	都立武蔵野中央公園
1/26	文化財防火デーに伴う演習 (1 個分団)	杵築大社
2/10	上級幹部教育 (全分団)	東京都消防訓練所
3/1～7	春の火災予防運動実施 (全分団)	市内全域
	〃 市内巡回広報 (全分団)	〃
	〃 各家庭防火診断	各分団区域

防災課

(3) 消防団員出動状況（火災等）

		4月		5月		6月		7月		8月		9月		10月		11月		12月		1月		2月		3月		合計
		市	市	市	市	市	市	市	市	市	市	市	市	市	市	市	市	市	市	市	市	市	市	市	市	
		内	外	内	外	内	外	内	外	内	外	内	外	内	外	内	外	内	外	内	外	内	外	内	外	
本部	回数	-	1	6	-	1	-	1	-	2	-	-	-	-	-	-	-	-	-	-	1	2	-	2	-	16
	延人数	-	1	10	-	1	-	2	-	4	-	-	-	-	-	-	-	-	-	-	2	4	-	7	-	31
1分団	回数	1	-	4	-	-	-	2	-	1	-	-	-	-	-	1	-	-	-	-	-	1	-	-	-	10
	延人数	15	-	57	-	-	-	14	-	15	-	-	-	-	-	10	-	-	-	-	-	15	-	-	-	126
2分団	回数	1	-	5	-	-	-	1	-	1	-	-	-	-	-	1	-	1	-	1	-	2	-	-	-	13
	延人数	6	-	47	-	-	-	12	-	9	-	-	-	-	-	9	-	9	-	8	-	20	-	-	-	120
3分団	回数	1	-	3	-	-	-	1	-	1	-	-	-	-	-	-	-	1	-	1	-	2	-	-	-	10
	延人数	5	-	25	-	-	-	13	-	7	-	-	-	-	-	-	-	5	-	6	-	18	-	-	-	79
4分団	回数	1	-	4	-	1	-	1	-	1	-	-	-	-	-	-	-	1	-	1	-	1	-	1	-	12
	延人数	5	-	24	-	6	-	7	-	8	-	-	-	-	-	-	-	4	-	14	-	8	-	4	-	80
5分団	回数	1	1	6	-	-	-	2	-	1	-	-	-	-	-	1	-	1	-	1	1	3	-	1	-	19
	延人数	7	7	44	-	-	-	17	-	12	-	-	-	-	-	9	-	11	-	6	7	23	-	9	-	152
6分団	回数	1	-	3	1	-	-	-	-	1	-	-	-	-	-	1	-	1	-	1	1	1	-	1	-	12
	延人数	11	-	29	11	-	-	-	-	7	-	-	-	-	-	6	-	10	-	8	5	7	-	6	-	100
7分団	回数	-	-	2	-	-	-	-	-	1	-	-	-	-	-	-	-	1	-	-	1	1	-	1	-	7
	延人数	-	-	13	-	-	-	-	-	6	-	-	-	-	-	-	-	10	-	-	11	8	-	10	-	58
8分団	回数	-	1	2	-	1	-	-	-	-	-	-	-	-	-	-	-	2	-	-	-	-	-	1	-	7
	延人数	-	4	23	-	6	-	-	-	-	-	-	-	-	-	-	-	14	-	-	-	-	-	8	-	55
9分団	回数	1	2	2	1	1	-	-	-	-	-	-	-	-	1	-	-	2	-	-	-	-	-	1	-	11
	延人数	13	22	29	14	10	-	-	-	-	-	-	-	-	11	-	-	28	-	-	-	-	-	23	-	150
10分団	回数	-	1	2	1	1	-	-	-	-	-	-	-	-	-	-	-	1	-	-	-	-	-	1	-	7
	延人数	-	8	15	11	10	-	-	-	-	-	-	-	-	-	-	-	17	-	-	-	-	-	5	-	66
合計	回数	7	6	39	3	5	-	8	-	9	-	-	-	-	1	4	-	11	-	5	4	13	-	9	-	124
	延人数	62	42	316	36	33	-	65	-	68	-	-	-	-	11	34	-	108	-	42	25	103	-	72	-	1017

防災課

(4) 消防団員出動状況（誤報等）

		4月		5月		6月		7月		8月		9月		10月		11月		12月		1月		2月		3月		合計	
		市	市	市	市	市	市	市	市	市	市	市	市	市	市	市	市	市	市	市	市	市	市	市	市		市
		内	外	内	外	内	外	内	外	内	外	内	外	内	外	内	外	内	外	内	外	内	外	内	外		
本部	回数	-	-	-	-	-	-	1	-	-	-	1	-	1	-	-	-	-	-	-	-	-	-	-	-	3	
	延人数	-	-	-	-	-	-	3	-	-	-	1	-	1	-	-	-	-	-	-	-	-	-	-	-	5	
1分団	回数	-	-	-	-	1	-	-	-	1	-	-	-	2	-	1	-	-	-	-	-	-	-	1	-	6	
	延人数	-	-	-	-	10	-	-	-	14	-	-	-	21	-	12	-	-	-	-	-	-	-	6	-	63	
2分団	回数	-	-	-	-	1	-	-	-	1	-	1	-	2	-	1	-	-	-	-	-	-	1	-	1	-	8
	延人数	-	-	-	-	10	-	-	-	8	-	10	-	18	-	11	-	-	-	-	-	-	7	-	5	-	69
3分団	回数	-	-	-	-	-	-	-	-	1	-	1	-	2	-	-	-	-	-	-	-	-	-	1	-	5	
	延人数	-	-	-	-	-	-	-	-	5	-	12	-	18	-	-	-	-	-	-	-	-	-	5	-	40	
4分団	回数	-	-	-	-	-	-	-	-	-	-	-	-	1	-	-	-	-	-	-	-	-	-	-	-	1	
	延人数	-	-	-	-	-	-	-	-	-	-	-	-	6	-	-	-	-	-	-	-	-	-	-	-	6	
5分団	回数	-	-	-	-	1	-	-	-	-	-	1	-	2	-	1	-	2	-	-	-	-	-	-	2	-	9
	延人数	-	-	-	-	6	-	-	-	-	-	4	-	15	-	9	-	16	-	-	-	-	-	14	-	64	
6分団	回数	-	-	-	-	-	-	-	-	-	-	-	-	1	-	-	-	2	-	-	-	-	-	-	-	3	
	延人数	-	-	-	-	-	-	-	-	-	-	-	-	7	-	-	-	14	-	-	-	-	-	-	-	21	
7分団	回数	-	-	-	-	-	-	1	-	-	-	-	-	1	-	-	-	1	-	-	-	-	-	-	-	4	
	延人数	-	-	-	-	-	-	4	-	-	-	-	-	9	-	-	-	10	-	-	-	-	-	-	-	28	
8分団	回数	-	-	-	-	-	-	1	-	1	-	-	-	-	-	-	-	-	-	-	-	-	-	-	-	2	
	延人数	-	-	-	-	-	-	5	-	7	-	-	-	-	-	-	-	-	-	-	-	-	-	-	-	12	
9分団	回数	-	-	-	-	-	-	1	-	1	-	-	-	-	-	-	-	1	-	-	-	-	-	-	-	3	
	延人数	-	-	-	-	-	-	11	-	8	-	-	-	-	-	-	-	5	-	-	-	-	-	-	-	24	
10分団	回数	-	-	-	-	-	-	1	-	1	-	-	-	-	-	-	-	-	-	-	-	-	-	-	-	2	
	延人数	-	-	-	-	-	-	9	-	5	-	-	-	-	-	-	-	-	-	-	-	-	-	-	-	14	
合計	回数	-	-	-	-	3	-	5	-	6	-	4	-	12	-	3	-	6	1	-	-	1	-	5	-	46	
	延人数	-	-	-	-	26	-	32	-	47	-	27	-	95	-	32	-	45	5	-	-	7	-	30	-	346	

防災課

(5) 消防団員出動状況（訓練等）

		4月	5月	6月	7月	8月	9月	10月	11月	12月	1月	2月	3月	
		訓練	訓練	訓練	訓練	訓練	訓練	訓練	訓練	訓練	訓練	訓練	訓練	合計
本部	回数	6	7	8	7	7	13	8	3	3	2	0	1	65
	延人数	25	22	25	21	19	45	26	13	21	14	0	7	238
1分団	回数	3	4	1	4	6	7	2	4	7	3	0	6	47
	延人数	34	22	11	27	44	57	7	31	63	37	0	43	376
2分団	回数	2	4	1	3	4	10	2	5	8	2	1	4	46
	延人数	11	25	8	19	19	74	9	38	92	32	18	20	365
3分団	回数	2	3	2	1	3	5	3	3	6	2	0	3	33
	延人数	13	13	16	6	11	29	23	19	58	31	0	9	228
4分団	回数	3	3	3	4	4	8	3	5	6	3	1	3	46
	延人数	20	19	15	36	31	46	17	32	77	36	14	13	356
5分団	回数	2	3	1	2	5	8	1	5	7	3	0	2	39
	延人数	10	17	12	8	19	58	2	32	90	39	0	7	294
6分団	回数	2	3	4	1	5	8	5	5	7	3	0	3	46
	延人数	14	16	24	5	27	52	43	46	91	41	0	17	376
7分団	回数	2	5	1	4	7	9	3	2	7	2	0	3	45
	延人数	21	27	9	34	39	65	16	16	97	35	0	19	378
8分団	回数	6	4	2	6	5	9	6	5	8	4	1	3	59
	延人数	52	36	22	38	41	77	43	58	87	49	7	10	520
9分団	回数	11	8	10	12	11	22	12	6	7	3	0	4	106
	延人数	203	141	231	199	188	406	248	82	99	61	0	52	1,910
10分団	回数	3	3	3	4	4	7	5	6	7	4	0	4	50
	延人数	23	21	27	32	29	51	45	58	98	54	0	21	459
合計	回数	42	47	36	48	61	106	50	49	73	31	1	36	580
	延人数	426	359	400	425	467	960	479	425	873	429	39	218	5,500

(6) 施設・装備

① 消防団詰所 第7分団詰所移転・新築

住 所 関前三丁目11番6号

金 額 35,595,000円

工 期 平成19年5月23日から平成20年2月29日

② 消防団ポンプ車 第2分団・第7分団更新

(7) 都三多摩地区消防運営協議会

年月日	内 容	場 所
19.5.28	東京都三多摩地区消防運営協議会 通常総会	東京自治会館
20.1.23	〃 第二部会	東京自治会館
20.1.25	〃 第一部会	東京自治会館

防災課

2 出初式

開催日 平成20年1月9日(水)

場所 都立武蔵野中央公園

主な内容 服装・機械器具検閲、徒列行進、消防ポンプ車行進、消防演技(基本操法、一斉放水)

特別演技(亜細亜大学吹奏楽団・武蔵野消防署はしご隊)

表彰

特別表彰 消防団創設60周年感謝状(消防総監)

優良消防団表彰(東京都消防協会長)

優良分団表彰(東京都三多摩消防団連絡協議会長) 第5分団

優良分団表彰(東京消防庁武蔵野消防署長) 第1・7分団

優良分団表彰(市長) 第3・9分団

永年勤続団員表彰(市長) 他

9-1-3 (決算書 248 ページ)

○消防施設費

1 消防水利

武蔵野消防署との消防水利の設置等に関する協定に基づき効果的な消防水利の確保に努めている。

(1)消防水利現況

①防火水槽

区分 町別	10~20m ³ 未満			20~40m ³ 未満			40~100m ³ 未満			100m ³ 以上			合計		
	公 設	私 設	計	公 設	私 設	計	公 設	私 設	計	公 設	私 設	計	公 設	私 設	計
吉祥寺東町	—	—	—	—	—	—	11	—	11	7	—	7	18	—	18
吉祥寺南町	—	—	—	1	—	1	10	5	15	5	1	6	16	6	22
吉祥寺北町	—	—	—	1	1	2	27	15	42	5	—	5	33	16	49
吉祥寺本町	—	—	—	3	—	3	17	8	25	3	3	6	23	11	34
御殿山	—	—	—	—	—	—	3	3	6	—	—	—	3	3	6
中町	—	—	—	2	1	3	22	8	30	2	5	7	26	14	40
西久保	—	—	—	2	—	2	12	1	13	2	1	3	16	2	18
緑町	—	—	—	—	—	—	8	3	11	3	3	6	11	6	17
八幡町	—	—	—	—	—	—	13	2	15	6	—	6	19	2	21
関前	—	—	—	1	—	1	17	—	17	6	2	8	24	2	26
境	—	—	—	1	—	1	19	13	32	6	2	8	26	15	41
境南町	—	—	—	3	1	4	22	6	28	3	6	9	28	13	41
桜堤	—	—	—	2	—	2	7	3	10	5	—	5	14	3	17
総計	—	—	—	16	3	19	188	67	255	53	23	76	257	93	350

防災課

②消 火 栓

区 分 町 別		公 設	私 設	計	区 分 町 別		公 設	私 設	計
吉祥寺南町	99	3	102	関 前	72	—	72		
吉祥寺本町	116	1	117	八 幡 町	34	—	34		
吉祥寺北町	100	4	104	境	93	1	94		
御 殿 山	23	1	24	境 南 町	94	3	97		
中 町	69	3	72	桜 堤	29	—	29		
西 久 保	60	—	60	計	886	18	904		

③そ の 他

区 分 種 別		公 設	私 設	計	区 分 種 別		公 設	私 設	計
	40m ³ 以上	—	2	2	池 水	—	2	2	
	40m ³ 未満	1	—	1	河 川	—	3	3	
壁 付 消 火 栓		—	3	3		—	—	—	
受 水 槽		2	16	18	計	23	34	57	

(2)消防水利施設整備状況

①新設 (消火栓)

種 別	設置年月	設 置 場 所	規 模 ・ 種 類
消火栓	19.11	境二丁目6番先	75m/m 地下式単口

②新設 (防火水槽)

種 別	設置年月	設 置 場 所	規 模 ・ 種 類
防火水槽	19.12	吉祥寺東町二丁目16番(東町公園内)	100m ³ 2口 鋼製

③修 理 等

種別	内 容	件 数
消火栓	表示、移設、高さ調整、修理等	29件

—消防法—

9-1-4 (決算書 248 ページ)

○一般管理経費

1 防災会議

(1)防災会議開催状況

第1回	(開催月日)	平成19年8月28日(火)
	(開催場所)	市役所西棟5階 対策本部室
	(会議内容)	「平成19年度武蔵野市総合防災訓練実施計画について」 「武蔵野市地域防災計画平成19年度修正素案について」

防災課

(2) 委員の任命

19年度中新規任命	-	名
19年度中異動による補充	6	名
19年度中任期満了による再任	9	名

— 武蔵野市防災会議条例 —

2 災害応急対策活動

(1) 大雨に伴う対応措置

(日 時)	5月31日(木)16:15～21:15
(活動態勢)	第1警戒態勢 16:15
(被害概要)	なし

(2) 大雨に伴う対応措置

(日 時)	6月10日(日)10:00～14:30
(活動態勢)	第3警戒態勢 10:40
(被害概要)	床上浸水1件(消防署より事後連絡) その他2件(半地下駐車場)

(3) 大雨に伴う対応措置

(日 時)	7月15日(日)6:00～18:00
(活動態勢)	第3警戒態勢 7:30
(被害概要)	倒木1件

(4) 大雨に伴う対応措置

(日 時)	7月29日(日)14:20～16:00
(活動態勢)	第3警戒態勢
(被害概要)	床上浸水1件(地下室)

(5) 大雨に伴う対応措置

(日 時)	7月30日(月)9:40～17:15
(活動態勢)	第3警戒態勢 9:40
(被害概要)	被害なし

(6) 大雨に伴う対応措置

(日 時)	8月28日(火)20:00～21:30
(活動態勢)	第3警戒態勢 20:00
(被害概要)	なし

(7) 大雨に伴う対応措置

(日 時)	9月5日(水)8:30～9月7日(金)17:00
(活動態勢)	第3警戒態勢 7日(金)8:30
(被害概要)	倒木11件

— 武蔵野市災害対策本部運営要綱 —

3 災害援助

(1) 災害見舞金及び死亡弔慰金支給状況

全 焼(壊)			半 焼(壊)		
件数	世帯(単身)	支給金額	件数	世帯(単身)	支給金額
1件	1(-)世帯	30,000円	1件	1(-)世帯	20,000円
火災による水損			床上浸水		
件数	人数	支給金額	件数	世帯(単身)	支給金額
4件	2(2)世帯	30,000円	1件	1世帯	1円
死亡弔慰金					
件数	人数	支給金額			
1件	1名	1円			

— 武蔵野市災害見舞金等支給条例 —

防災課

(2)被災者一時宿泊施設使用状況

宿泊人員	開設日数
3名(2世帯)	10日間

－武蔵野市被災者一時宿泊施設の管理運営に関する規則－

4 補助事業

災害に強いまちづくりを推進するため、市民が行なう各種の安全対策に対し、補助金を交付している。

(1)ブロック塀等改善補助及び改善資金融資あっ旋(利子補給)制度

対象：市が行った調査(平成14年度)により危険と判断されたブロック塀等の所有者

区分	内 容	1m基準額	申請件数	補助金額
改 修	既存のブロック塀を取り壊し、新たにパイプフェンス、ネットフェンス、ブロック塀等に改修する。	円 6,000	件 4	円 438,000

－武蔵野市ブロック塀等改善補助金交付要綱－

(2)災害対策用民間井戸維持管理補助 対象：市内の指定井戸所有(管理)者

一人当たり補助額	補助対象者数	補 助 金 額
9,000円	98件	882,000円

－武蔵野市災害対策用井戸の所有者に対する維持管理補助金交付要綱－

(3)家庭用消火器購入補助 対象：市内在住世帯

一世帯当たり補助金額	申請件数	補 助 金 額
500円	1件	500円
1,500円	7件	10,500円
2,500円	136件	340,000円
計	144件	351,000円

－武蔵野市家庭用消火器購入補助金交付要綱－

(4)住宅用火災警報器購入取付助成

火災の早期発見により、生命及び財産を守り福祉の向上を図ることを目的とし、住宅用火災警報器の購入取付に対し、一世帯に一回限り、補助をおこなった。

(対象者) 70歳以上の高齢者のみの世帯。または次のいずれかの手帳所得者がいる世帯<身体障害者手帳2級以上・東京都愛の手帳2度以上・精神障害者保健福祉手帳2級以上・聴覚障害による身体障害者手帳>

(対象経費) 住宅用火災警報器の購入・取付費

(補助内容) 対象経費の税抜き合計額の50/100、20,000円を限度とした。

(補助決定件数) 1,099件

(補助決定金額) 12,417,500円

－武蔵野市住宅用火災警報器購入設置助成要綱－

○防災訓練事業

1 武蔵野市総合防災訓練

震度6弱以上の大地震の発生及び東海地震の警戒宣言を想定し、市、防災関係機関及び地域住民が一体となって実効性のある総合的、有機的な訓練を実施している。

(1)予知対応型訓練(東海地震の警戒宣言を想定)

(日 時) 平成19年9月1日(土) 午前11時～午後1時

防災課

(場 所) 市内全域

(2) 発災対応型訓練 (首都直下型地震想定)

(日 時) 平成 19 年 9 月 2 日 (日) 午前 9 時～正午

(場 所) 市立境南小学校、武蔵野赤十字病院、防災安全センター、

(参加者数) 訓練総参加者数・・・約 1,200 名

(内訳：参加機関の人員・・・約 600 名+参加住民人数約 600 名)

(3) 訓練の体系

【予知対応型訓練】

応急対策本部訓練	指令伝達訓練、情報収集・情報伝達訓練、応急対策本部強化訓練、命令伝達訓練
警戒宣言対応訓練	災害対策本部設置訓練、災害対策本部運営訓練、情報収集・伝達訓練、広報訓練、職員参集訓練、職員伝達訓練、警戒宣言伝達訓練

【発災対応型訓練】

参加型訓練	避難所開設訓練	避難所の設置および避難所生活の体験
	応急給水訓練	起震車体験・煙体験・119 番通報訓練
	傷病者搬送訓練	担架や手近な手道具を用いた搬送訓練
	応急救護訓練	三角巾を用いた応急手当や止血法等の訓練
	安否情報訓練	災害時における安否情報の発信および収集の実践
	放水体験	可搬式消防ポンプを用いた放水の体験
	初期消火訓練	訓練用消火器を使用しての初期消火訓練
	救助救出訓練	手近な道具を使った救出訓練
機関訓練	炊き出し訓練	アルファ米や味噌汁の炊き出し
	水道管応急復旧訓練	破損した水道管の応急復旧の実演
	緊急物資輸送訓練	食糧や資機材の輸送訓練
	医療搬送訓練	救護所で治療困難な重傷者の医療機関への搬送
	医療救護訓練	傷病者に対する医療救護を実践する訓練
	血液搬送訓練	輸血用血液の搬送訓練
	道路啓開訓練	緊急車両の通行の妨げとなる障害物等の除去訓練
	救助救出訓練	関係機関の連携による倒壊建物からの救出訓練
	消火訓練	建物火災発生時における関係機関による一斉放水

(4) 実施機関

市、警察署、消防署、消防団、その他関係機関及び市民

2 水防訓練

本市では、地下駐車場や地階を伴った商業ビルやマンション等が多く建設されており、集中豪雨等による浸水被害を受けることが予想される。このような都市型の水災害に対応するため各種の水防活動訓練を実施している。

(日 時) 5 月 27 日 (日) 午前 9 時～午前 11 時

(場 所) 市立むさしの市民公園

(内 容) (1) 機関連携訓練

- ① 資器材搬送訓練
- ② 越水防止訓練
- ③ 排水作業訓練
- ④ 情報連絡訓練
- ⑤ 救助救出訓練

防災課

(2) 市民参加訓練

① 浸水防止講習会（土のう・水のう等を使った工法）

(参加者数)	約 300 名
(実施機関)	市、消防署、消防団、警察署、その他関係機関及び市民

3 初動地域訓練

災害時の一時集合場所・避難所における市初動要員と学校側との密接な連携をはかり、迅速かつ適切な避難所運営を目指すことを目的として実施した。

(日 時)	各支部調整日時で実施（いずれも 11 月）
(場 所)	一時集合場所・避難所
(内 容)	各支部ごとに初動要員が学校の担当者と顔合わせ。備品等の使用場所及び設備確認
(参加者数)	約 300 名

4 地域防災訓練（共催・後援）

地域住民等による自主的な防災訓練が、コミュニティセンター、学校、公園などを拠点に計 88 回行われた。

(内 容)	防災 P R 用品の配布、啓発用ビデオテープ、炊き出し用器材の貸し出し等
-------	--------------------------------------

○災害対策用器具機材備蓄品整備

1 地域設置消火器

平成 9 年度より設置基準を見直し、設置間隔を 60m に縮め、空白区域を補強・増設するとともに、保守・管理にあたっている。

(1) 設置状況

種 別	設置場所	本 数	放射距離	放射時間
粉 末	市内各所	804	約 5 メートル	約 15 秒
強 化 液	市内各所	719	約 7 メートル	約 35 秒

(2) 維持修理状況

処 理 事 項	本 数
盗難、いたずらによる補充	27
減圧による詰め替え	13
火災使用による詰め替え	3
格納箱の修理交換	108
一時撤去（移設含）	18
合計	169

2 食糧備蓄状況

震災時の避難人口を 49,000 人と想定し、クラッカーやアルファ米などを備蓄している。保証期限到来まで 1 年を切った食糧については入れ替えを行い、防災訓練等が行われる際に供出している。

(1) クラッカー

保証期限到来による入替数量	36,750 食
平成 20 年 3 月 31 日現在	122,850 食

(2) アルファ米

保証期限到来による入替数量	36,750 食
平成 20 年 3 月 31 日現在	121,500 食

(3) 副食（缶詰）

保証期限到来による入替数量	0 食
---------------	-----

防災課

平成 20 年 3 月 31 日現在 49,000 食

(4) 災害時要援護者用食糧（おかゆ缶）

新規購入数量 24,720 食

平成 20 年 3 月 31 日現在 30,048 食

(5) 災害時要援護者用食糧（粉ミルク 350g 缶）

保証期限到来による入替数量 864 缶（うちアレルギー疾患用 84 缶）

平成 20 年 3 月 31 日現在 1,008 缶（うちアレルギー疾患用 84 缶）

○防災施設整備事業

1 防災行政無線設備

防災行政無線システムは、市から市民に直接情報を伝達する固定（同報）系無線と、市と市の施設及び防災関係機関相互の情報連絡を確保するための地域系無線・消防団や消防署と災害現場での活動時に連絡を確保するための M C A 無線の 3 系統で構成している。平成 19 年度は M C A 無線設備を新規導入。

(1) 固定系設備設置状況

構 成	局 数	出 力
親 局	1	0.5 W
屋外拡声子局	41	
屋内個別受信機	97	

(2) 地域系設備設置状況（平成 9 年 3 月 19 日免許）

構 成	局 数	出 力
基 地 局	1	5 W
陸上移動中継局	1	10 W
陸 上 移 動 局	144	5 W

— 武蔵野市防災行政無線局管理運用規程 —

(3) M C A 無線設備設置状況（平成 20 年 3 月 14 日免許）

構 成	局 数	出 力
固 定 指 令 局	1	
携 帯 型 無 線 機	19	2W

2 災害対策用井戸整備

平成 9 年度より、災害時の水源確保のため、避難所となる市立小・中学校に井戸の設置を進めている。

<設置状況>

平成 20 年 3 月 31 日現在 18 ヲ所（市立小中学校分）

（平成 19 年度整備箇所 市立桜野小学校）

防災課

○防災啓発事業

1 研修会・講習会

(1) 防災ボランティア育成セミナー

日本赤十字武蔵野短期大学防災ボランティア育成開発委員会に協力して、全 10 回のセミナーのうち 1 回について受け持ち・開催協力を行った。

(日 時) 第 8 回 2 月 23 日 (土) 13:30~16:30

(参加者数) 61 名

(内 容) 「震災時における各機関の役割」等の講演及び防災安全センターの見学

2 その他・啓発・広報活動

(1) 武蔵野市防災情報マップの作成・配付

防災情報マップ平成 19 年版 10,000 部を作成し、防災課、市役所受付、戸籍住民課、各市政センターで配布。

財政課

財政課

平成19年度予算収入・支出に関する調

1 一般会計

(1) 歳 入

款	区 分	当初予算	補 正 予 算			
			第 1 回	第 2 回	第 3 回	第 4 回
1.	市 税	36,669,501				△ 374,457
2.	地 方 譲 与 税	230,000				
3.	利 子 割 交 付 金	273,000				117,000
4.	配 当 割 交 付 金	158,000				52,000
5.	株 式 等 譲 渡 所 得 割 交 付 金	177,000				△ 47,000
6.	地 方 消 費 税 交 付 金	1,788,000				△ 18,000
7.	特 別 地 方 消 費 税 交 付 金	1				
8.	自 動 車 取 得 税 交 付 金	294,000				△ 39,000
9.	地 方 特 例 交 付 金	414,000				△ 92,010
10.	地 方 交 付 税	38,000				
11.	交 通 安 全 対 策 特 別 交 付 金	20,000				
12.	分 担 金 及 び 負 担 金	346,368				5,647
13.	使 用 料 及 び 手 数 料	1,547,459				△ 15,600
14.	国 庫 支 出 金	4,804,981				718,893
15.	都 支 出 金	3,125,914	10,272	32,500	35,301	104,888
16.	財 産 収 入	153,568				317,057
17.	寄 附 金	100				7,620
18.	繰 入 金	3,685,228	50,140			△ 72,139
19.	繰 越 金	700,000		158,300	135,261	1,823,055
20.	諸 収 入	503,580				105,051
21.	市 債	2,021,300				△ 535,500
歳 入 合 計		56,950,000	60,412	190,800	170,562	2,057,505

(2) 歳 出

款	区 分	当初予算	補 正 予 算			
			第 1 回	第 2 回	第 3 回	第 4 回
1.	議 会 費	451,695				△ 6,564
2.	総 務 費	13,344,780				1,256,326
3.	民 生 費	17,006,354	44,003		68,213	△ 146,197
4.	衛 生 費	5,634,536		12,000	4,599	△ 87,198
5.	労 働 費	48,668				1,000
6.	農 業 費	47,180	12,899			2,500
7.	商 工 費	425,010				△ 24,090
8.	土 木 費	8,730,960		178,800	94,850	213,632
9.	消 防 費	2,303,477			2,900	△ 51,014
10.	教 育 費	5,640,954	3,510			921,772
11.	公 債 費	2,884,475				△ 6,662
12.	諸 支 出 金	331,911				△ 16,000
13.	予 備 費	100,000				0
歳 出 合 計		56,950,000	60,412	190,800	170,562	2,057,505

財政課

(単位:千円)

繰越財源 充 当 額	現計予算額	収入済額	現計予算額に対す る収入済額の増減	収入割合 (%)
0	36,295,044	36,552,668	257,624	100.7
0	230,000	238,419	8,419	103.7
0	390,000	384,544	△ 5,456	98.6
0	210,000	189,534	△ 20,466	90.3
0	130,000	131,303	1,303	101.0
0	1,770,000	1,794,372	24,372	101.4
0	1	0	△ 1	0.0
0	255,000	249,296	△ 5,704	97.8
0	321,990	323,250	1,260	100.4
0	38,000	28,954	△ 9,046	76.2
0	20,000	22,537	2,537	112.7
0	352,015	352,527	512	100.1
0	1,531,859	1,518,806	△ 13,053	99.1
0	5,523,874	5,494,434	△ 29,440	99.5
0	3,308,875	3,465,437	156,562	104.7
0	470,625	472,064	1,439	100.3
0	7,720	8,297	577	107.5
0	3,663,229	3,663,229	0	100.0
0	2,816,616	2,816,617	1	100.0
13,707	622,338	748,453	126,115	120.3
0	1,485,800	1,462,400	△ 23,400	98.4
13,707	59,442,986	59,917,141	474,155	100.8

(単位:千円)

予備費充用	繰越事業費等 繰 越 額	現計予算額	支出済額	予算残額	支出割合 (%)
500	0	445,631	424,131	21,500	95.2
1,950	0	14,603,056	13,971,886	631,170	95.7
4,138	0	16,976,511	16,233,526	742,985	95.6
0	0	5,563,937	5,403,687	160,250	97.1
0	0	49,668	46,469	3,199	93.6
0	0	62,579	54,052	8,527	86.4
0	0	400,920	350,937	49,983	87.5
0	13,707	9,231,949	8,773,237	458,712	95.0
0	0	2,255,363	2,218,225	37,138	98.4
4,194	0	6,570,430	6,277,542	292,888	95.5
0	0	2,877,813	2,872,812	5,001	99.8
0	0	315,911	311,678	4,233	98.7
△ 10,782	0	89,218	0	89,218	0.0
0	13,707	59,442,986	56,938,182	2,504,804	95.8

財政課

2 特別会計

(単位:千円)

会 計 区 分		下水道事業会計	国民健康保険 事業会計	老人保健 (医療)会計	介護保険 事業会計
歳 入	現計予算額	2,899,206	11,266,690	9,226,687	7,962,148
	収入済額	2,761,349	11,209,258	9,150,665	7,937,717
	比較増減額	△ 137,857	△ 57,432	△ 76,022	△ 24,431
	収入割合(%)	95.2	99.5	99.2	99.7
歳 出	現計予算額	2,899,206	11,266,690	9,226,687	7,962,148
	支出済額	2,750,731	11,124,476	9,148,931	7,804,200
	予算残額	148,475	142,214	77,756	157,948
	支出割合(%)	94.9	98.7	99.2	98.0

地方交付税に関する調

(単位:千円)

区 分	平成19年度(A)	平成18年度(B)	差引(A)-(B)
基準財政需要額	17,296,007	17,067,702	228,305
基準財政収入額	27,983,564	30,086,199	△ 2,102,635
交付基準額	△ 10,687,557	△ 13,018,497	2,330,940

金融機関

区 分	前年度末数	増 減 数	現 在 数
指定金融機関	1	-	1
収納代理金融機関	23	-	24
収納代理郵便官署	1	-	0
計	25	-	25

財政課

市債に関する調

(単位：千円)

区 分	年 度 末	借 入 先 別 内 訳						
	現 在 高	財政融資	郵便貯金	簡保資金	都振興基金	公営公庫	銀 行	そ の 他
一 般 会 計	25,052,399	12,455,821	78,994	7,718,658	3,884,322		46,660	867,944
総務管理債	104,400				34,000			70,400
市民施設債	442,394	89,005			353,389			
社会福祉債	419,283	419,283						
児童福祉債	376,099	376,099						
衛生債	935,271	930,863	4,408					
都市計画債	3,575,400	182,714	55,556	76,691	2,999,072			261,367
公営住宅債	270,800	211,800						59,000
公園債	7,350,150	3,860,890		3,159,875	14,225		24,860	290,300
消防債	186,877							186,877
義務教育債	1,990,722	214,104		1,372,446	382,372		21,800	
教育施設債	1,236,003	146,438		988,301	101,264			
減税補てん債	7,598,768	5,458,393	19,030	2,121,345				
臨時税収補てん債	566,232	566,232						
特 別 会 計	3,479,219	1,558,591		130,091	152,355	1,632,796		5,386
下水道事業債	3,473,833	1,558,591		130,091	152,355	1,632,796		
介護保険債	5,386							5,386
合 計	28,531,618	14,014,412	78,994	7,848,749	4,036,677	1,632,796	46,660	873,330

管財課

管財課

2-1-6 (決算書 124 ページ)

○庁舎の維持管理

1 修繕料・委託料・使用料及び賃借料・工事請負費等 維持管理経費

(単位:円)

名称	15年度執行金額	16年度執行金額	17年度執行金額	18年度執行金額	19年度執行金額
修繕料	280,444	177,366	280,714	243,279	148,260
手数料	735,064	810,163	789,436	774,744	919,956
委託料	179,246,529	186,474,496	342,796,871	209,620,071	275,057,112
使用料及び賃借料	6,243,210	5,937,937	5,455,106	5,667,828	6,514,863
工事請負費	347,590,484	109,815,203	593,172,354	1,769,829,526	1,088,849,199
負担金	10,000	10,000	10,000	610,324	23,842,042

2 工事請負費

130万円以下 199件 127,431,199 円

130万円超(下表のとおり) 33件 961,418,000 円

工事件名	場所	工事概要	金額(円)	工期
武蔵野市庁舎西棟サイン設置工事	市庁舎	西棟サイン設置工事	15,750,000	H19.4.5 ～ H19.7.13
武蔵野市防災安全センター等西棟増築に伴うブラインド工事	市庁舎	西棟増築工事に伴うブラインド設置工事	10,710,000	H19.4.25 ～ H19.7.27
武蔵野市防災安全センター等西棟増築に伴う北側駐車場舗装改修工事	市庁舎	西棟増築工事に伴う北側駐車場舗装改修工事	4,620,000	H19.4.19 ～ H19.6.9
武蔵野市防災安全センター等西棟増築に伴う階段室アスベスト除去工事	市庁舎	西棟増築工事に伴う階段室アスベスト除去工事	2,205,000	H19.4.19 ～ H19.6.15
武蔵野市防災安全センター等西棟増築に伴う電話設備工事	市庁舎	西棟増築工事に伴う電話設備工事	23,415,000	H19.4.25 ～ H19.7.13
武蔵野市防災安全センター等西棟増築に伴う電気設備追加工事	市庁舎	西棟増築工事に伴う電気設備追加工事	7,875,000	H19.5.11 ～ H19.5.25
武蔵野市庁舎東・南棟サイン設置工事	市庁舎	東・南棟サイン設置工事	24,360,000	H19.5.23 ～ H20.3.21
武蔵野市防災安全センター等西棟増築に伴う北側駐車場舗装改修追加工事	市庁舎	西棟増築工事に伴う北側駐車場舗装改修追加工事	2,730,000	H19.5.15 ～ H19.6.9
武蔵野市庁舎セキュリティ装置設置工事	市庁舎	市庁舎セキュリティ装置設置工事	10,342,500	H19.6.18 ～ H19.12.28
武蔵野市庁舎セキュリティ装置設置に伴う電気設備工事	市庁舎	市庁舎セキュリティ装置設置に伴う電気設備工事	15,750,000	H19.6.18 ～ H19.12.28
武蔵野市防災安全センター等西棟増築工事	市庁舎	防災安全センター等西棟増築工事	373,497,000	H17.12.20 ～ H19.5.31

管財課

武蔵野市防災安全センター等西棟増築に伴う電気設備工事	市庁舎	防災安全センター等西棟増築に伴う電気設備工事	53,661,000	H17.12.20 ～ H19.5.31
武蔵野市防災安全センター等西棟増築に伴う給排水衛生設備工事	市庁舎	防災安全センター等西棟増築に伴う給排水衛生設備工事	27,432,000	H17.12.20 ～ H19.5.31
武蔵野市防災安全センター等西棟増築に伴う空調換気設備工事	市庁舎	防災安全センター等西棟増築に伴う空調換気設備工事	34,588,000	H17.12.20 ～ H19.5.31
武蔵野市防災安全センター等西棟増築に伴う昇降機設備工事	市庁舎	防災安全センター等西棟増築に伴う昇降機設備工事	15,145,000	H17.12.20 ～ H19.5.31
武蔵野市防災安全センター等西棟増築に伴う情報設備工事	市庁舎	防災安全センター等西棟増築に伴う情報設備工事	35,835,000	H17.12.20 ～ H19.5.31
武蔵野市庁舎正面玄関電子表示サイン設置工事	市庁舎	市庁舎正面玄関電子表示サイン設置工事	2,940,000	H20.2.18 ～ H20.3.21
武蔵野市庁舎レイアウト変更に伴う電気設備工事	市庁舎	市庁舎レイアウト変更に伴う電気設備工事	20,475,000	H19.5.9 ～ H20.3.14
武蔵野市庁舎レイアウト変更に伴う機械設備工事	市庁舎	市庁舎レイアウト変更に伴う機械設備工事	19,740,000	H19.5.9 ～ H20.3.14
武蔵野市庁舎レイアウト変更工事	市庁舎	市庁舎レイアウト変更工事	47,775,000	H19.5.9 ～ H20.3.14
武蔵野市庁舎レイアウト変更に伴う電動シャッター設置他工事	市庁舎	市庁舎レイアウト変更に伴う電動シャッター設置他工事	13,282,500	H19.6.18 ～ H20.3.14
武蔵野市庁舎7階内装改修工事	市庁舎	市庁舎7階内装改修工事	17,850,000	H19.7.10 ～ H19.8.22
武蔵野市庁舎銀行移転工事	市庁舎	市庁舎銀行移転工事	42,525,000	H19.10.2 ～ H20.3.14
武蔵野市庁舎銀行移転に伴う電気設備工事	市庁舎	市庁舎銀行移転に伴う電気設備工事	21,000,000	H19.10.2 ～ H20.3.14
武蔵野市庁舎銀行移転に伴う機械設備工事	市庁舎	市庁舎銀行移転に伴う機械設備工事	2,100,000	H19.10.2 ～ H20.3.14
庁舎正面玄関北玄関自動扉改修工事	市庁舎	庁舎正面玄関北玄関自動扉改修工事	13,125,000	H19.10.5 ～ H19.12.10
武蔵野市庁舎1階レイアウト変更工事	市庁舎	市庁舎1階レイアウト変更工事	23,625,000	H19.11.9 ～ H20.3.14
武蔵野市庁舎1階レイアウト変更に伴う電気設備工事	市庁舎	市庁舎1階レイアウト変更に伴う電気設備工事	6,825,000	H19.11.9 ～ H20.3.14

管財課

市庁舎外壁シーリング・鳩糞対策改修工事	市庁舎	市庁舎外壁シーリング・鳩糞対策改修工事	16,170,000	H19.11.28 ～ H20.2.25
庁舎職員駐輪場外灯改修工事	市庁舎	庁舎職員駐輪場外灯改修工事	3,360,000	H19.11.28 ～ H20.2.12
武蔵野市庁舎電話交換機室撤去工事	市庁舎	市庁舎電話交換機室撤去工事	16,275,000	H19.4.25 ～ H19.11.9
武蔵野市庁舎出退設備改修工事	市庁舎	市庁舎出退設備改修工事	32,550,000	H20.2.29 ～ H20.3.27
武蔵野市庁舎自動給水ユニット改修工事	市庁舎	市庁舎自動給水ユニット改修工事	3,885,000	H19.11.30 ～ H20.1.31

3 委託料（建設及び設備の委託関係）

8件（下表のとおり） 13,618,500円

委託件名	場所	委託概要	金額(円)	期間
市庁舎特殊建築物定期調査委託(設備)	市庁舎	特殊建築物定期調査	325,500	H20.3.25 ～ H20.3.31
市庁舎7階内装改修に伴う実施設計業務委託	市庁舎	市庁舎7階内装改修に伴う実施設計業務	1,428,000	H19.5.1 ～ H19.5.11
庁舎8階厨房等改修設計委託	市庁舎	庁舎8階厨房等改修設計業務	1,690,500	H20.3.5 ～ H20.3.28
武蔵野市庁舎7階多目的トイレ設置に伴う基本・実施設計業務委託	市庁舎	市庁舎7階多目的トイレ設置に伴う基本・実施設計業務	1,974,000	H20.3.21 ～ H20.3.28
武蔵野市庁舎サイン設置に伴う工事監理業務委託	市庁舎	市庁舎サイン設置に伴う工事監理業務	1,260,000	H19.5.16 ～ H20.3.31
武蔵野市防災安全センター等西棟増築工事に伴う電話・放送設備工事監理業務委託	市庁舎	防災安全センター等西棟増築工事に伴う電話・放送設備工事監理業務	861,000	H19.5.23 ～ H19.7.27
武蔵野市庁舎セキュリティ装置設置に伴う工事監理業務委託	市庁舎	市庁舎セキュリティ装置設置に伴う工事監理業務	3,118,500	H19.7.10 ～ H20.2.28
武蔵野市防災安全センター等西棟増築工事に伴う工事監理業務委託	市庁舎	防災安全センター等西棟増築工事に伴う工事監理業務	2,961,000	H17.12.21 ～ H19.6.14

管財課

4 市庁舎会議室利用状況

(回)

室名		年 度				
		15	16	17	18	19
4階	4 1 1会議室	-	-	-	-	225
	4 1 2会議室	-	-	-	-	225
	4 1 3会議室	-	-	-	-	232
6階	6 0 1会議室	406	421	475	492	385
	6 0 2会議室	364	397	407	302	370
	6 0 3会議室	418	425	418	379	388
	6 0 4会議室	449	432	365	352	371
	6 0 5会議室	450	394	365	473	411
	6 0 6会議室	569	596	599	585	471
	6 0 7会議室	372	364	415	294	289
8階	8 0 1会議室	504	519	426	417	357
	8 0 2会議室	497	480	493	535	436
	8 0 3会議室	455	428	444	387	335
	8 0 4会議室	532	512	453	382	334
	8 0 5会議室	120	366	343	365	370
	8 0 6会議室	384	267	244	289	210
	8 1 1会議室	-	-	-	-	273
	8 1 2会議室	-	-	-	-	295
	8 1 3会議室	-	-	-	-	272
	第1和室	261	282	477	451	451
	第2和室	226	236	459	423	441
他	管財課入札室	158	270	-	-	-
	1 0 1会議室	357	357	304	337	-
合計		6,522	6,746	6,687	6,463	7,141

— 武蔵野市役所会議室使用規則 —

管財課

[歳入] 16-1-1 (決算書 94 ページ)

○土地建物貸付収入

1 市有物件使用状況 区分：賃貸

年度	種別	契約件数(件)	面積 (㎡)	年額使用料(円)	種別	契約件数(件)	面積(㎡)	年額使用料(円)	合計件数(件)	合計面積(㎡)	合計金額(円)
15	土地	27	10,804.87	72,106,211	建物	7	2,305.86	28,684,006	34	13,110.73	100,790,217
16		32	9,279.99	65,886,908		7	2,305.86	28,104,496	39	11,585.85	93,991,404
17		28	7,621.31	67,515,821		6	2,224.91	27,666,816	34	9,846.22	95,182,637
18		28	7,621.31	67,515,821		7	2,240.49	27,736,740	35	9,861.80	95,252,561
19		27	7,646.92	61,503,615		6	1,259.62	20,481,240	33	8,906.54	81,984,855

—公有財産管理規則—

2-1-6 (決算書 124 ページ)

○普通財産の維持管理

1 手数料・委託料・使用料及び賃借料・工事請負費等 維持管理経費

(単位:円)

普通財産の維持管理	名称	15年度執行金額	16年度執行金額	17年度執行金額	18年度執行金額	19年度執行金額
	手数料	255,876	257,304	0	0	0
	委託料	8,815,285	7,075,119	6,607,447	8,197,272	8,566,214
	使用料及び賃借料	22,747,811	22,847,525	39,219,214	38,852,734	38,852,734
	工事請負費	11,698,480	9,685,612	1,656,753	3,253,241	5,947,741

—公有財産管理規則—

○土地建物の賃借状況

1 借地状況(有償分) 区分：賃借

年度	種別	契約件数(件)	面積 (㎡)	年額使用料(円)	種別	契約件数(件)	面積(㎡)	年額使用料(円)	合計件数(件)	合計面積(㎡)	合計金額(円)
15	商工会館敷地	52	334,309.15	280,627,519	学校敷地	10	38,550.57	182,236,380	62	372,859.72	462,863,899
16		54	334,689.96	287,761,327		11	38,519.69	186,650,292	65	373,209.65	474,411,619
17		55	335,992.65	292,151,844		10	38,519.69	187,076,203	65	374,512.34	479,228,047
18		56	336,359.48	297,089,991		10	38,519.69	177,087,213	66	374,879.17	474,177,204
19	他	55	329,153.74	294,275,305	他	9	34,561.27	173,143,896	64	363,715.01	467,419,201

2 借家状況(有償分) 区分：賃借

年度	種別	契約件数(件)	面積 (㎡)	年額使用料(円)	種別	契約件数(件)	面積(㎡)	年額使用料(円)	合計件数(件)	合計面積(㎡)	合計金額(円)
15	旧東京法務局武蔵野出張所他	8	3,800.25	62,436,044	武蔵野地域自由大学	1	179.33	8,681,076	9	3,979.58	71,117,120
16		9	3,934.53	63,516,044		1	179.33	9,250,701	10	4,113.86	72,766,745
17		10	3,967.53	67,377,044		1	179.33	8,681,076	11	4,146.86	76,058,120
18		10	3,967.53	67,271,924		1	179.33	9,250,701	11	4,146.86	76,522,625
19		10	3,967.53	67,166,804		1	179.33	8,954,496	11	4,146.86	76,121,300

管財課

○その他

1 備品数調査

(年度末現在)

備品種別 年度	事務器具	事務機械	維持管理	工業建設 化学	保健体育	芸術文化	車両	その他	年度計
15	22,222	1,418	11,643	2,698	3,640	2,459	1,071	8	45,159
16	22,005	2,755	12,125	3,128	3,470	2,826	1,074	17	47,400
17	22,107	2,735	12,194	3,142	3,484	2,822	1,088	17	47,589
18	21,992	2,126	13,239	2,704	3,015	2,862	1,101	17	47,056
19	23,355	2,134	12,278	2,791	3,489	2,897	1,075	17	48,036

—物品管理規則—

2 公共料金支払事務

(1) 電気料金年度別支出状況

(単位:円)

区分 年度	総務費 市庁舎・市政 センター他	民生費 高齢者総合 センター・ 保育園他	衛生費 クリーン センター他	土木費 街路灯・ 公園他	教育費 学校・ 図書館他	その他	年度計
15	126,873,133	34,342,983	105,722,801	44,479,016	149,499,355	10,705,659	471,622,947
16	121,421,882	34,981,771	100,096,925	44,193,842	147,801,720	11,696,313	460,192,453
17	126,301,519	34,815,990	95,891,988	46,368,367	154,461,555	10,284,512	468,123,931
18	124,087,736	33,735,026	94,556,479	50,296,224	151,370,631	9,934,866	463,980,962
19	137,220,128	35,227,189	93,023,883	51,009,995	152,084,546	10,427,935	478,993,676

(2) ガス料金年度別支出状況

(単位:円)

区分 年度	総務費 市庁舎・市政 センター他	民生費 高齢者総合 センター・ 保育園他	衛生費 クリーン センター他	教育費 学校・ 図書館他	その他	年度計
15	14,545,824	20,703,336	7,428,631	34,827,793	303,418	77,809,002
16	13,765,507	20,215,236	7,735,630	37,786,128	306,205	79,808,706
17	14,359,336	20,203,572	7,783,855	53,567,322	288,832	96,202,917
18	13,849,508	20,698,228	7,750,679	54,807,384	283,544	97,389,343
19	16,199,460	21,530,293	8,989,875	58,920,061	235,045	105,874,734

(3) 水道料金年度別支出状況

(単位:円)

区分 年度	総務費 市庁舎・市政 センター他	民生費 高齢者総合 センター・ 保育園他	衛生費 クリーン センター他	土木費 街路灯・ 公園他	教育費 学校・ 図書館他	その他	年度計
15	42,969,485	24,683,703	33,561,446	6,753,771	123,669,283	1,504,826	233,142,514
16	41,436,917	22,998,169	33,351,406	6,490,426	125,589,685	1,422,627	231,289,230
17	39,062,333	22,520,008	26,392,105	6,773,934	110,001,405	1,342,820	206,092,605
18	43,350,538	21,742,221	30,315,707	6,152,508	110,053,728	1,284,861	212,899,563
19	35,353,346	22,482,914	27,127,524	5,580,569	107,553,004	1,367,481	199,464,838

管財課

(4) 電話料金年度別支出状況

(単位:円)

区分 年度	総務費		民生費		衛生費		教育費		その他		年度計
	市庁舎・市政	センター他	高齢者総合センター・	保育園他	クリーン	センター他	学 校・	図書館他			
15	69,262,966		6,569,634		1,216,722		30,654,662		6,100,157		113,804,141
16	66,497,352		6,779,420		1,256,046		30,584,040		8,035,867		113,152,725
17	67,476,168		7,880,337		1,531,449		33,555,833		6,710,898		117,154,685
18	66,948,190		8,108,031		1,829,133		31,704,509		6,495,632		115,085,495
19	69,168,832		7,695,917		1,792,038		31,745,162		8,468,260		118,870,209

3 保険取扱事務(集中管理分)

(1) 火災保険 加入状況

年度	木造建物		非木造建物		動 産		合 計	
	責任額(万円)	保険料(円)	責任額(万円)	保険料(円)	責任額(万円)	保険料(円)	責任額(万円)	保険料(円)
15	82,654	537,083	7,247,357	4,405,901	763,806	364,744	8,093,817	5,307,728
16	80,520	521,690	7,599,172	4,419,505	808,088	385,132	8,487,780	5,326,327
17	85,307	370,370	7,622,182	3,689,241	832,763	318,579	8,540,252	4,378,190
18	96,952	397,498	7,638,547	3,662,390	821,949	336,310	8,557,448	4,396,198
19	88,839	387,040	7,910,281	3,767,896	816,080	303,449	8,815,200	4,458,385

(2) 自動車保険 加入状況

年度	強制保険		任意保険(全国市有物件災害共済会、自動車損害共済)						
	自動車損害賠償責任保険料		車両共済		損害賠償共済(対物)		損害賠償共済(対人)		保険料合計
	責任額(万円)	保険料(円)	責任額(万円)	保険料(円)	責任額(万円)	保険料(円)	責任額(万円)	保険料(円)	
15	2,401,810	18,787	824,428	147,500	759,766	設定無し	846,971	2,431,165	
16	2,467,390	16,153	807,292	134,500	729,633	設定無し	809,301	2,346,226	
17	2,848,320	14,523	934,485	122,000	837,475	設定無し	715,648	2,487,608	
18	3,139,810	13,390	911,662	121,500	829,979	設定無し	705,307	2,446,948	
19	2,683,770	16,454	913,853	127,500	847,403	設定無し	716,305	2,477,561	

(3) その他の保険 加入状況

年度	ガラス保険			施設賠償責任保険		市民総合賠償補償保険	
	枚数	責任額(千円)	保険料(円)	件数	保険料(円)	保険料(円)	
15	3,940	154,752	1,083,264	17	70,320	1,977,043	
16	3,940	154,752	1,083,264	16	69,990	1,969,825	
17	3,940	154,752	1,083,264	14	65,250	1,984,954	
18	3,952	156,280	1,093,960	14	65,250	2,005,869	
19	3,997	163,122	645,646	13	59,150	2,011,242	

[歳入] 20-8-5 (決算書 104 ページ)

○ 保険金

1 保険請求実績

年度	自動車損害賠償責任保険		自動車損害共済		火災共済		ガラス保険		施設賠償責任保険		市民総合賠償補償保険			
	件数	保険金(円)	件数	共済金(円)	件数	共済金(円)	件数	共済金(円)	件数	保険金(円)	補償		賠償	
											件数	保険金(円)	件数	保険金(円)
15	0	0	12	4,537,173	0	0	1	36,993	0	0	15	265,000	4	484,880
16	0	0	1	98,348	0	0	0	0	0	0	15	370,000	2	545,974
17	2	140,360	18	2,990,300	2	8,918,522	1	94,000	1	39,144	13	465,000	0	0
18	0	0	10	910,418	2	11,800,189	0	0	0	0	15	460,000	1	47,250
19	0	0	10	1,703,072	2	362,250	0	0	0	0	10	345,000	1	21,571

管財課

2-1-6 (決算書 124 ページ)

○契約事務

1 工事および物品購入等の契約並びに検収状況調べ

節 別		契 約		検 収	
		件 数	金 額	件 数	金 額
報 償 費	賞 賜 金	2	1,087,170	2	1,087,170
需 用 費	消耗品費	131	106,573,494	131	106,573,494
	燃料費	3	833,700	3	833,700
	印刷製本費	261	64,560,380	261	64,560,380
	医薬材料費	10	2,842,455	10	2,842,455
	光熱水費(単価契約)	1	-	1	-
	修繕料	16	6,174,451	16	6,174,451
	小計	422	180,984,480	422	180,984,480
委 託 料 等	役務費・委託料・ 使用料及び賃借料	1,293	7,178,567,946	1,294	7,097,253,946
工 事 請 負 費	工 事 費	231	3,432,116,331	232	5,800,160,331
原 材 料 費	諸 材 料 費	7	7,997,325	7	7,997,325
備 品 購 入 費	器 具 費	608	291,775,083	608	291,775,083
物 品 売 却 収 入	物 品 売 却	25	76,040,369	25	76,040,369
合 計		2,588	11,168,568,704	2,590	13,455,298,704

※ 内容説明

① 単価契約分は、件数のみ計上

② 委託料等 契約件数 1,293件 契約金額 7,178,567,946円
検収件数 1,294件 検収金額 7,097,253,946円

検収金額は17年度契約の武蔵野市防災・安全センター等西棟増築に伴う工事監理業務委託分2,961,000円を含み、19年度契約の武蔵野プレイス実施設計業務委託他1件分84,275,000円を除く。

③ 工事請負費
契 約
管財課契約件数 231件 契約金額 3,432,116,331円
19年度債務負担行為分 未払額 △256,914,000円
検 収
契分検収件数 221件 検収金額 3,175,202,331円
18年度債務負担行為分 5件 検収金額 56,700,000円
17年度債務負担行為分 6件 検収金額 2,568,258,000円

検収件数計 232件 検収金額計 5,800,160,331円

管財課

2-1-7 (決算書 128 ページ)

○車両の維持管理

1 保有台数(水道部、ごみ総合対策課を除く)

(台数)

年度 車種	平成15年度	平成16年度	平成17年度	平成18年度	平成19年度
乗用車	6	42	36	31	30
乗用貨物車	37	14	12	16	17
貨物車	18	8	9	11	8
特殊車	5	2	2	2	4
マイクロバス(ムーバス)	12	14	14	16	14
給食運搬車	6	6	6	6	6
消防車	10	10	10	10	10
消防指揮車	1	1	1	1	1
災害対策指揮車	1	1	1	1	1
クレーン車	1	1	1	1	3
高所作業車	1	1	1	1	1
ショベルローダ	1	1	1	1	1
軽自動車(電気を含む)	16	18	18	19	20
原動機付自転車(電動を含む)	30	22	21	21	21
計	145	141	133	137	137
自転車	99	109	109	98	100

2 購入(リース含む)及び廃車した庁用車(水道部、ごみ総合対策課を除く)

(台数)

年度 種類	平成15年度	平成16年度	平成17年度	平成18年度	平成19年度
購入	7	10	15	13	17
廃車	5	6	15	11	19

3 庁用自動車維持費(水道部、ごみ総合対策課を除く)

(千円)

年度 使用量	平成15年度	平成16年度	平成17年度	平成18年度	平成19年度
ガソリン(千円)	48,031.6	45,801.0	39,716.0	38,864.0	39,685.3
軽油(千円)	8,798.2	8,864.0	7,501.0	5,328.0	4,981.3
オイル(千円)	97.9	56.0	68.0	32.0	30.5
燃料費(円)	5,552,858	5,965,243	6,061,034	6,103,898	6,637,678
修繕料(円)	21,169,052	8,651,627	8,266,346	7,737,366	8,970,304

4 庁用車使用状況

(台・件)

年度 台数及び件数	平成15年度	平成16年度	平成17年度	平成18年度	平成19年度
台数(台)	5	4	4	3	3
件数(件)	410	521	376	370	389

— 武蔵野市自動車使用規程 —

5 貸出車使用状況

(台・件)

年度 台数及び件数	平成15年度	平成16年度	平成17年度	平成18年度	平成19年度
台数(台)	8	7	7	7	7
件数(件)	1073	1187	1238	1254	1192

— 武蔵野市自動車使用規程 —

管財課

6 無線タクシー及びマイクロバス使用状況(自動車借上料) (件数)

年度 車種	平成15年度	平成16年度	平成17年度	平成18年度	平成19年度
大 国 自 動 車 交 通	62	61	53	25	38
京 王 自 動 車	132	169	136	103	136
東 京 無 線 協 同 組 合	5	4	17	8	6
マ イ ク ロ バ ス ※	20	25	29	28	34
合 計	219	259	235	164	214

※業者は3年ごとに入札

7 原動機付自転車及び自転車貸出し状況 (件数)

年度 車種	平成15年度	平成16年度	平成17年度	平成18年度	平成19年度
原 動 機 付 自 転 車	1,479	1,911	1,601	1,832	2,143
自 転 車	13,611	14,516	12,719	11,226	12,056
合 計	15,090	16,427	14,320	13,058	14,199

8 交通事故の処理実績 (件数・円)

年度 種類	平成15年度	平成16年度	平成17年度	平成18年度	平成19年度
人 身 事 故	1	0	1	1	0
物 件 事 故	12	11	11	8	8
人 身 と 物 件 事 故	1	0	1	1	0
合 計	14	11	13	10	8
市 損 害 額 (円)	897,570	1,966,529	830,570	448,770	705,966
市 賠 償 額 (円)	951,451	62,632	353,948	605,346	707,280
合 計	1,849,021	2,029,161	1,184,518	1,054,116	1,413,246

施設課

施設課

2-1-6 (決算書124ページ)

○総務管理費

1 工事の設計及び工事監理 (設計金額 130 万円超)

130 件 (契約金額 2,232,629 千円)

2 工事の設計、契約、工事監理及び検収 (設計金額 130 万円以下)

915 件 (契約金額 277,157 千円)

3 直営維持修繕工事

181 件

4 委託業務の設計及び管理

47 件 (契約金額 250,803 千円)

5 次年度予定事業等の概算設計

(1) 保全 80 件 941,293 千円

(2) 概算 331 件 2,817,528 千円

6 計画通知

3 件

市民税課

市民税課

[歳入] 1-1-1 (決算書66ページ)

○市民税の課税

1 市民税(個人)

(1) 調定実績(現年課税分)

1) 普通徴収分

市民税の個人課税にかかる者の内、納税通知書を利用して納付するもの

年度	区分	課税標準額 (千円)	調定額(円)			納税義務 者数(人)	納入件数 (件)
			均等割額	所得割額	計		
15	現年度	86,848,511	63,030,800	5,224,832,400	5,287,863,200	32,056	114,726
	過年度	1,722,239	522,400	102,843,400	103,365,800	920	920
	小計	88,570,750	63,553,200	5,327,675,800	5,391,229,000	32,976	115,646
16	現年度	85,424,031	76,519,200	5,162,840,900	5,239,360,100	32,759	116,457
	過年度	1,468,135	437,600	104,766,600	105,204,200	918	918
	小計	86,892,166	76,956,800	5,267,607,500	5,344,564,300	33,677	117,375
17	現年度	90,159,663	84,741,600	5,462,282,400	5,547,024,000	33,314	119,646
	過年度	318,120	476,500	242,704,646	243,181,146	836	836
	小計	90,477,783	85,218,100	5,704,987,046	5,790,205,146	34,150	120,482
18	現年度	91,091,242	98,211,000	6,311,876,700	6,410,087,700	36,742	132,633
	過年度	394,421	560,500	99,026,700	99,587,200	876	876
	小計	91,485,663	98,771,500	6,410,903,400	6,509,674,900	37,618	133,509
19	現年度	92,287,302	101,727,400	6,005,420,100	6,107,147,500	37,387	136,210
	過年度	485,798	488,300	105,992,400	106,480,700	846	846
	小計	92,773,100	102,215,700	6,111,412,500	6,213,628,200	38,233	137,056

— 武蔵野市市税条例等 —

2) 特別徴収分

① 例月分

市民税の個人課税にかかる者の内、給与天引により勤務先を通じて納付するもの

年度	区分	課税標準額 (千円)	調定額(円)			納税義務 者数(人)	特徴義務 者数(件)	納入件数 (件)
			均等割額	所得割額	計			
15	14年度課税 (4-5月分)	23,751,494	13,096,056	1,361,759,505	1,374,855,561	—	—	—
	現年度課税 (6-3月分)	122,799,942	71,609,427	6,764,940,328	6,836,549,755	37,357	15,496	145,273
	小計	146,551,436	84,705,483	8,126,699,833	8,211,405,316	37,357	15,496	145,273
16	15年度課税 (4-5月分)	23,109,914	13,006,234	1,315,140,194	1,328,146,428	—	—	—
	現年度課税 (6-3月分)	118,259,322	84,844,050	6,466,196,234	6,551,040,284	36,918	15,365	143,366
	小計	141,369,236	97,850,284	7,781,336,428	7,879,186,712	36,918	15,365	143,366
17	16年度課税 (4-5月分)	22,276,968	15,398,678	1,252,344,051	1,267,742,729	—	—	—
	現年度課税 (6-3月分)	123,952,657	90,322,471	6,883,392,324	6,973,714,795	37,558	15,674	146,048
	小計	146,229,625	105,721,149	8,135,736,375	8,241,457,524	37,558	15,674	146,048
18	17年度課税 (4-5月分)	23,475,579	16,370,363	1,335,903,476	1,352,273,839	—	—	—
	現年度課税 (6-3月分)	129,763,639	97,612,019	7,494,526,469	7,592,138,488	38,678	16,062	149,616
	小計	153,239,218	113,982,382	8,830,429,945	8,944,412,327	38,678	16,062	149,616
19	18年度課税 (4-5月分)	24,658,922	17,772,961	1,459,885,321	1,477,658,282	—	—	—
	現年度課税 (6-3月分)	134,992,269	99,208,624	7,831,349,981	7,930,558,605	39,354	16,398	152,643
	小計	159,651,191	116,981,585	9,291,235,302	9,408,216,887	39,354	16,398	152,643

— 武蔵野市市税条例等 —

市民税課

②退職手当等分離課税分

退職所得に対して住民税を納付したもの

年 度	調定額	納税義務者数
平成15年度	306,461,970 円	928 人
平成16年度	291,341,323 円	910 人
平成17年度	299,711,737 円	793 人
平成18年度	500,884,386 円	769 人
平成19年度	219,502,989 円	750 人

－武蔵野市市税条例等－

(2) 申告書受理件数

前年中の所得状況等について市民税・都民税の申告を行ったもの、および所得税の確定申告について仮収受を行ったもの

(単位：件)

年度	期間	一般申告書			確定申告書	合計
		窓口分	郵送分	小計		
平成15年度	平成16年2月16日～3月15日	1,986	2,778	4,764	1,267	6,031
平成16年度	平成17年2月16日～3月15日	1,588	2,671	4,259	999	5,258
平成17年度	平成18年2月16日～3月15日	1,418	2,827	4,245	1,256	5,501
平成18年度	平成19年2月16日～3月15日	1,641	3,278	4,919	1,238	6,157
平成19年度	平成20年2月18日～3月17日	1,627	3,335	4,962	1,225	6,187

－武蔵野市市税条例等－

(3) 未申告者調査

前年中の所得状況等について未申告となっているものを対象に、実態調査を行ったもの

(単位：人)

年度	期間	調査係員数	調査対象人数	賦課決定人数	非居住等判明者数	合計
平成15年度	平成15年10月1日～10月31日	17	6,196	1,544	134	1,678
平成16年度	平成16年7月15日～9月24日	16	5,378	1,256	33	1,289
平成17年度	平成17年7月14日～11月24日	16	5,431	1,204	315	1,519
平成18年度	平成18年7月14日～11月24日	16	5,470	1,386	251	1,637
平成19年度	平成19年7月13日～11月26日	16	5,063	1,264	102	1,366

－武蔵野市市税条例等－

(4) 武蔵野税務署 決定および更正等の課税資料調査

個人住民税賦課資料収集のため武蔵野税務署において確定申告書等の転写を行ったもの

(単位：件)

年度	当初期間（3月）	例月（4月～1月）		合計
		現年度分	過年度分	
平成15年度	31,600	2,997	990	35,587
平成16年度	32,272	2,734	1,287	36,293
平成17年度	33,337	3,133	1,253	37,723
平成18年度	32,843	2,624	1,339	36,806
平成19年度	33,257	3,563	1,282	38,102

－武蔵野市市税条例等－

市民税課

(5) 特別徴収義務者の指定

個人住民税を給与天引する事業所等について取り扱ったもの

(単位：件)

年度	特別徴収義務者の指定件数	総括表発送件数
平成15年度	15,583	14,507
平成16年度	15,583	14,463
平成17年度	15,757	14,673
平成18年度	16,113	15,066
平成19年度	16,313	15,369

－武蔵野市市税条例等－

(6) 特別徴収異動処理

個人住民税の給与天引について年度の途中で異動のあったもの

(単位：件)

年度	給与支払報告書 (新規登録)	確定申告書 (更正増減)	退職	転勤	その他	合計
平成15年度	40,838	11,436	5,476	2,245	456	60,451
平成16年度	40,306	13,904	5,362	1,817	569	61,958
平成17年度	40,688	11,968	5,317	1,878	687	60,538
平成18年度	41,766	10,957	5,514	1,897	770	60,904
平成19年度	42,277	11,125	5,480	2,170	1,035	62,087

－武蔵野市市税条例等－

[歳入] 1-1-2 (決算書66ページ)

○市民税(法人)

1 調定実績(現年課税分)

年度	区分	調 定 額 (円)			申告件数
		均等割額	法人税割額	計	
15	現年度	614,648,700	5,921,180,200	6,535,828,900	7,013
	過年度	14,344,800	67,409,100	81,753,900	589
	合計	628,993,500	5,988,589,300	6,617,582,800	7,602
16	現年度	628,384,800	2,062,679,900	2,691,064,700	7,065
	過年度	16,650,700	60,243,200	76,893,900	604
	合計	645,035,500	2,122,923,100	2,767,958,600	7,669
17	現年度	653,685,200	3,999,245,200	4,652,930,400	7,263
	過年度	16,972,100	50,353,100	67,325,200	640
	合計	670,657,300	4,049,598,300	4,720,255,600	7,903
18	現年度	649,771,900	3,547,013,200	4,196,785,100	7,419
	過年度	20,074,300	67,024,300	87,098,600	711
	合計	669,846,200	3,614,037,500	4,283,883,700	8,130
19	現年度	664,575,100	2,604,818,900	3,269,394,000	7,597
	過年度	24,169,500	82,694,000	106,863,500	671
	合計	688,744,600	2,687,512,900	3,376,257,500	8,268

－武蔵野市市税条例－

2 法人数

年度	新設届出数	異動届出数	年度末法人数
15	509件	1,254件	6,353件
16	512件	1,205件	6,280件
17	497件	1,072件	6,471件
18	529件	1,029件	6,652件
19	584件	1,154件	6,788件

－武蔵野市市税条例－

市民税課

[歳入] 1 - 3 - 1 (決算書66ページ)

軽自動車税

1 調定実績

年度の課税額

(単位:円)

年度	原動機付自転車			軽自動車						計
	50cc以下	90cc以下	125cc以下	小型特殊	軽二輪	軽三輪	四輪貨物	四輪乗用	二輪小型自動車	
15	5,951,000	686,400	862,400	261,300	4,245,600	6,200	8,061,000	9,712,800	6,088,000	35,874,700
16	5,788,500	650,400	945,600	233,100	4,228,800	6,200	8,093,000	10,209,600	5,968,000	36,123,200
17	5,661,500	638,400	1,022,400	209,600	4,322,400	6,200	8,129,000	10,828,800	5,832,000	36,650,300
18	6,403,500	625,200	1,089,600	204,900	4,363,200	6,200	8,040,000	11,620,800	5,588,000	37,941,400
19	6,194,500	607,200	1,099,200	201,800	4,274,400	6,200	7,907,000	12,895,200	5,604,000	38,789,500

50cc以下にはミニカーを含む

2 軽自動車等の異動状況

年度末までに賦課した台数

年度	原動機付自転車			軽自動車					二輪小型自動車	計
	50cc以下	90cc以下	125cc以下	小型特殊	軽二輪	軽三輪	四輪貨物	四輪乗用		
15	5,930	572	539	80	1,769	2	2,046	1,349	1,522	13,809
16	5,760	542	591	74	1,762	2	2,054	1,418	1,492	13,695
17	5,627	532	639	69	1,801	2	2,063	1,504	1,458	13,695
18	6,369	521	681	68	1,818	2	2,043	1,614	1,397	14,513
19	6,157	506	687	68	1,781	2	2,009	1,791	1,401	14,402

50cc以下にはミニカーを含む

[歳入] 1 - 4 - 1 (決算書66ページ)

市たばこ税

1 市たばこ税

製造・特定販売・卸売業者が、市内の販売店に卸したタバコの本数に課税。

年度	15	16	17	18	19
売上本数(本)	372,438,140	363,229,222	349,767,756	329,564,475	313,580,373
調定額(円)	1,064,895,542	1,077,236,466	1,037,261,790	1,046,259,094	1,029,813,653

- 武蔵野市市税条例 -

[歳入] 1 - 5 - 1 (決算書68ページ)

入湯税

1 入湯税

鉱泉浴場における入湯に対し、入湯客に課税。

年度	16	17	18	19
入湯客数(人)	30,717	-	-	-
調定額(円)	4,607,550	-	-	-

- 武蔵野市市税条例 -

[歳入] 2 - 1 - 1、2 - 2 - 1 (決算書68ページ)

地方譲与税

1 地方譲与税

自動車重量譲与税：自動車重量税の収入額の3分の1に相当する額が、各市町村の区域内に存する市町村道の延長及び面積に按分して譲与される。

地方道路譲与税：道路財源として揮発油の数量に対し課税される地方道路税の収入額の42%が、各市町村の区域内に存する市町村道の延長及び面積に按分して譲与される。

(円)

項目	年度				
	15	16	17	18	19
自動車重量譲与税	174,539,000	182,841,000	181,668,000	182,740,000	177,201,000
地方道路譲与税	59,909,000	65,337,000	63,433,000	62,885,000	61,218,000

- 自動車重量譲与税法・地方道路譲与税法 -

市民税課

[歳入] 3 - 1 - 1 ~ 8 - 1 - 1 (決算書68~72ページ)

交付金

利子割交付金：金融機関から支払いを受ける預貯金等の利子所得に対し特別徴収され、都民税利子割の収入額のうち事務費を差し引いた額の5分の3が市町村に交付される。

配当割交付金：上場株式等の配当等に対し特別徴収され、都民税配当割の収入額の一部が、個人都民税の収入率の割合に応じて市町村に交付される。

株式等譲渡所得割交付金：上場株式等の譲渡益に対し特別徴収され、都民税株式等譲渡所得割の収入額の一部が、個人都民税の収入率の割合に応じて市町村に交付される。

地方消費税交付金：都道府県が課する地方税で、事業者の行った消費税法に規定する課税資産の譲渡等が課税対象になり、都道府県間で精算された後の額の2分の1に相当する額が、各市町村の人口、事業所の従業者数に按分して交付される。

特別地方消費税交付金：都道府県が課する地方税で、宿泊・飲食・料理等の利用行為が課税対象になり、都道府県が収納した額の2分の1に相当する額が各市町村に交付されていたが、平成12年3月31日をもって廃止された。

自動車取得税交付金：自動車の取得に対して課される自動車取得税に政令で定める率95%を乗じて得た額の10分の7が、各市町村が管理する市町村道の延長及び面積に按分して交付される。

(円)

項目	年度				
	15	16	17	18	19
利子割交付金	324,027,000	273,965,000	253,524,000	277,426,000	384,544,000
配当割交付金	-	71,715,000	119,955,000	164,563,000	189,534,000
株式等譲渡所得割交付金	-	74,582,000	176,125,000	147,720,000	131,303,000
地方消費税交付金	1,685,253,000	1,895,495,000	1,754,947,000	1,825,400,000	1,794,372,000
特別地方消費税交付金	-	-	-	-	-
自動車取得税交付金	286,461,000	257,526,000	274,204,000	289,590,000	249,296,000

- 地方税法等 -

[歳入] 1 3 - 2 - 1 (決算書78ページ)

1 税関係証明及び閲覧手数料

市民税課及び各市政センターでの証明・閲覧件数、金額

年度	納・課税証明		住宅用家屋証明		閲覧・評価証明		評価通知	合計	
	件数(件)	金額(円)	件数(件)	金額(円)	件数(件)	金額(円)	件数(件)	件数(件)	金額(円)
15	19,164	3,832,800	704	915,200	9,618	1,923,600		29,486	6,671,600
	395				557		1,595	2,547	
16	20,011	4,002,200	1,334	1,734,200	10,287	2,057,400		31,632	7,793,800
	503				348		1,551	2,402	
17	20,898	4,179,600	923	1,199,900	10,765	2,153,000		32,586	7,532,500
	356				277		1,326	1,959	
18	21,861	4,372,200	603	783,900	9,709	1,941,800		32,173	7,097,900
	442				602		1,265	2,309	
19	21,941	4,388,200	539	700,700	11,379	2,275,800		33,859	7,364,700
	399				382		1,318	2,099	

- 武蔵野市手数料徴収条例 -

* 各年度下段は無料件数

資産税課

資産税課

固定資産税・都市計画税

1 調定実績(現年課税分)

(1) 固定資産税

[歳入] 1-2-1 (決算書66ページ)

区 分		課税標準額(円)	調 定 額(円)	納税義務者数(人)
現 年 度	土 地	526,171,116,000	7,345,148,700	31,234
	家 屋	346,544,899,000	4,550,855,100	34,343
	償 却	83,468,152,000	1,162,913,100	2,182
	年 度 計	956,184,167,000	13,058,916,900	43,706
過 年 度	土 地	0	0	0
	家 屋	0	0	0
	償 却	104,783,000	1,466,500	12
	年 度 計	104,783,000	1,466,500	12
年 度 総 計		956,288,950,000	13,060,383,400	43,718

(2) 交付金・納付金

[歳入] 1-2-2 (決算書66ページ)

区分	件 数 (件)	算 定 標 準 額 (円)	交 付 金 額 (円)
交 付 金	13	38,377,411,000	537,283,100
納 付 金	1	303,694,000	4,251,700
年 度 計	14	38,681,105,000	541,534,800

(3) 都市計画税

[歳入] 1-7-1 (決算書68ページ)

区 分		課税標準額(円)	調 定 額(円)	納税義務者数(人)
現 年 度	土 地	797,823,697,000	1,590,771,700	31,234
	家 屋	346,510,650,000	688,746,400	34,343
	年 度 計	1,144,334,347,000	2,279,518,100	41,524
過 年 度	土 地	0	0	0
	家 屋	0	0	0
	年 度 計	0	0	0
年 度 総 計		1,144,334,347,000	2,279,518,100	41,524

資産税課

2 土地の賦課に関する調

(1) 土地の分合筆及び評価総筆数

① 分合筆 873 筆 ② 評価総筆数 38,542 筆

(2) 異動通知処理件数

区 分	分 筆	合 筆	地目変更	地積訂正	公図訂正	その他	計
件 数	219	55	59	98	0	3	434
筆 数	617	256	193	121	0	3	1,190

(3) 登記済通知処理対象者数 3,957 人 (筆数 3,254)

3 家屋の賦課に関する調

(1) 実地調査件数

区 分	棟 数			床 面 積 (㎡)			決 定 価 格(百万円)		
	新	増	減	新	増	減	新	増	減
木 造	292	17	359	31,169	279	38,735	2,140	16	509
非 木 造	155	3	87	64,201	62	21,411	6,615	3	731
計	447	20	446	95,370	341	60,146	8,755	19	1,240

(2) 表示登録済通知処理件数

区 分	新 築	増 築	減 失	合 計
件 数	810	55	369	1,234

(3) 登記済通知処理対象者数 1,677 人 (件数 2,071)

(4) 固定資産税の軽減税額

区 分	戸 数	軽 減 税 額
新築住宅(法附則第16条第1項該当)	401 戸	18,927 千円
新築中高層住宅(同条第2項該当)	378 戸	20,543 千円

4 償却資産の賦課に関する調

(1) 申告書の受理件数

法 人	個 人	計
3,554	1,160	4,714

(2) 実地調査及び申告催告件数

戸別調査	保健所調査	税務署調査	調査合計	申告催告状発付
42	0	423	465	912

資産税課

5 固定資産課税台帳の縦覧

縦覧期間 平成19年4月2日～5月31日(実日数41日間)

区 分	縦 覧		閲 覧				審査申出
	縦覧者数		閲覧者数		閲覧件数		
	人数	一日平均	人数	一日平均	件数	一日平均	受理件数
土 地	10	0.24	135	3.29	2,007	49.00	0
家 屋	6	0.15	98	2.39	523	12.76	0
償却資産			16	0.39	16	0.39	0
合 計	16	0.39	249	6.07	2,546	62.10	0

事 業 所 税

[歳入] 1-6-1 (決算書68ページ)

1 調定実績(現年課税分)

課 税 標 準		調 定 額 (円)	納税義務者数(人)
資 産 割	678,562.98 m ²	653,205,500	156
従業者割	99,405,412,000 円		

2 申告件数(現年課税分)

申 告 納 付	申告(免税点以下)	申告(全部減免)
156	28	2

納税課

納税課

2-1-18 (決算書142ページ)

○市税還付金

1 過誤納還付金

(歳入 19.4~20.5)

(歳出 19.4~20.3)

税 目	件 数
市民税・都民税 (普通徴収)	695
市民税・都民税 (特別徴収)	750
市民税・都民税 (配当割等)	512
市 民 税 (法 人)	736
固定資産税・都市計画税	238
軽 自 動 車 税	57
事 業 所 税	5
そ の 他	0
合 計	2,993

2-2-2 (決算書144ページ)

○市税の収納

1 納税督促及び督促

督促状発付

会 計	税 目	発 付 税 額	件 数
		円	件
一	市 民 税 ・ 都 民 税	1,611,794,099	35,556
	市 民 税 (法 人)	10,746,500	122
般	固定資産税・都市計画税	672,213,918	14,862
	軽 自 動 車 税	6,887,700	2,955
	事 業 所 税	715,900	1
	合 計	2,302,358,117	53,496

2 徴収整理簿の整理

収納消込

会 計	税 目	調定件数	収納件数	収納割合
		件	件	%
一	市 民 税 ・ 都 民 税	353,578	313,888	88.8
	市 民 税 (法 人)	10,481	8,300	79.2
般	固定資産税・都市計画税	183,026	174,701	95.5
	軽 自 動 車 税	14,391	13,087	90.9
	そ の 他 の 税	208	207	99.5
	合 計	561,684	510,183	90.8
そ の 他	延 滞 金 過 誤 納 還 付 金 加 算 金		9,211 2,993 2	

納税課

3 口座振替納税調 市民税・都民税

年度		振替予定額	件数	振替額	件数	率(額)	率(件数)
15	銀行等	2,411,585,700	23,780	2,333,967,800	23,042	96.8%	96.9%
	郵便局	51,883,000	1,530	50,190,200	1,462	96.7%	95.6%
	計	2,463,468,700	25,310	2,384,158,000	24,504	96.8%	96.8%
16	銀行等	2,524,907,000	23,793	2,423,559,000	23,058	96.0%	96.9%
	郵便局	51,217,600	1,763	48,839,100	1,686	95.4%	95.6%
	計	2,576,124,600	25,556	2,472,398,100	24,744	96.0%	96.8%
17	銀行等	2,496,224,000	24,421	2,444,684,400	23,742	97.9%	97.2%
	郵便局	69,148,800	1,986	65,026,400	1,899	94.0%	95.6%
	計	2,565,372,800	26,407	2,509,710,800	25,641	97.8%	97.1%
18	銀行等	2,942,153,700	26,430	2,877,590,700	25,652	97.8%	97.1%
	郵便局	80,531,800	2,363	74,714,200	2,270	92.8%	96.1%
	計	3,022,685,500	28,793	2,952,304,900	27,922	97.7%	97.0%
19	銀行等	3,264,963,529	27,488	3,174,559,229	26,647	97.2%	96.9%
	郵便局	136,632,449	2,570	127,201,249	2,464	93.1%	95.9%
	計	3,401,595,978	30,058	3,301,760,478	29,111	97.1%	96.8%

固定資産税・都市計画税

年度		振替予定額	件数	振替額	件数	率(額)	率(件数)
15	銀行等	3,507,932,400	46,699	3,404,290,110	45,658	97.0%	97.8%
	郵便局	123,863,700	3,769	121,802,790	3,703	98.3%	98.2%
	計	3,631,796,100	50,468	3,526,092,900	49,361	97.1%	97.8%
16	銀行等	3,599,932,600	48,101	3,490,332,400	46,911	97.0%	97.5%
	郵便局	137,978,000	4,083	134,816,100	3,985	97.7%	97.6%
	計	3,737,910,600	52,184	3,625,148,500	50,896	97.0%	97.5%
17	銀行等	3,743,070,300	49,768	3,635,671,300	48,589	97.1%	97.6%
	郵便局	146,993,800	4,325	142,837,700	4,212	97.2%	97.4%
	計	3,890,064,100	54,093	3,778,509,000	52,801	97.1%	97.6%
18	銀行等	3,839,107,000	51,754	3,740,907,900	50,492	97.4%	97.6%
	郵便局	149,268,400	4,531	145,189,000	4,400	97.3%	97.1%
	計	3,988,375,400	56,285	3,886,096,900	54,892	97.4%	97.5%
19	銀行等	4,016,631,100	54,271	3,926,677,500	53,066	97.8%	97.8%
	郵便局	161,799,700	4,766	158,182,600	4,647	97.8%	97.5%
	計	4,178,430,800	59,037	4,084,860,100	57,713	97.8%	97.8%

納税課

固定資産税(償却資産)

年度		振替予定額	件数	振替額	件数	率(額)	率(件数)
15	銀行等	180,162,500	1,048	176,485,000	1,025	98.0%	97.8%
	郵便局	14,070,400	26	14,070,400	26	100.0%	100.0%
	計	194,232,900	1,074	190,555,400	1,051	98.1%	97.9%
16	銀行等	167,378,800	1,128	165,597,700	1,109	98.9%	98.3%
	郵便局	14,223,600	27	14,223,600	27	100.0%	100.0%
	計	181,602,400	1,155	179,821,300	1,136	99.0%	98.4%
17	銀行等	153,350,400	1,215	152,639,100	1,198	99.5%	98.6%
	郵便局	13,439,000	32	13,439,000	32	100.0%	100.0%
	計	166,789,400	1,247	166,078,100	1,230	99.6%	98.6%
18	銀行等	143,341,700	1,284	142,878,600	1,267	99.7%	98.7%
	郵便局	13,964,100	40	13,964,100	40	100.0%	100.0%
	計	157,305,800	1,324	156,842,700	1,307	99.7%	98.7%
19	銀行等	161,455,400	1,354	160,916,400	1,334	99.7%	98.5%
	郵便局	13,461,800	41	13,461,800	41	100.0%	100.0%
	計	174,917,200	1,395	174,378,200	1,375	99.7%	98.6%

- 武蔵野市市税口座振替事務取扱要綱 -

納税課

4 滞納整理及び調査

(19.4-20.3)

整理区分	税額	件数
滞納繰越額	1,991,750,515 (円)	77,059 (件)
収入済額	374,253,905	16,242
財産差押	1,649,978,458	5,746
交付要求	295,697,029	1,827
納付受託証書預	12,062,700	104
徴収(換価)猶予	93,000	3
公売()	0	0
処分停止	49,826,497	1,827
不納欠損	106,256,236	4,195
滞納繰越額(件)に対する 収入済額(件)の割合	18.79%	21.08%

(注) 都民税を含む

5 財産差押実績と完結状況

(税額は千円)

区分	平成19.4.1現在			平成19年度中差押			平成19年度中完結			平成20.3.31現在		
	税額	件数	延入	税額	件数	延入	税額	件数	延入	税額	件数	延入
不動産	1,156,760	4,342	246	17,948	269	10	175,900	589	40	998,808	4,022	216
動産等	0	0	0	226	22	1	226	22	1	0	0	0
電話加入権	28,297	42	2	0	0	0	25,069	15	1	3,228	27	1
債権	868,775	1,968	154	17,721	432	28	238,554	703	49	647,942	1,697	133
計	2,053,832	6,352	402	35,895	723	39	439,749	1,329	91	1,649,978	5,746	350

6 市税徴収実績の推移

(%)

年度	滞納繰越徴収率	現年度徴収率	全体の徴収率	東京都市平均
15	19.9	98.4	94.0	93.0
16	26.0	98.4	94.1	93.6
17	30.1	98.2	94.7	94.3
18	21.6	98.9	95.4	94.9
19	18.7	98.4	94.9	95.5

7 納税貯蓄組合

納期内納付額

組合数	組合員数	調定額	納期内納付額	収入割合
52	2,220	2,096,600,800 円	1,959,197,700 円	93.4%

組合種別納期内納付額

	組合数	調定額	納期内納付額	収入割合	A/B
地域	39	1,611,566,500 円	1,510,882,800 円(A)	93.8%	77.1%
業種	7	202,504,400	189,829,100	93.7%	9.7%
金融機関	1	157,792,700	141,585,200	89.7%	7.2%
その他	5	124,737,200	116,900,600	93.7%	6.0%
計	52	2,096,600,800	1,959,197,700 (B)	93.4%	100.0%

納税課

8 収納実績の調査

平成19年度 市税決算調書

税目			区分	調 定 額		収 入 済 額		還 付 未 済 額		調定に対する収入の割合	
				税 額	件 数	税 額	件 数	税 額	件 数	税 額	件 数
市 民 税	現 年 度	個 人	普通徴収	6,213,628,200	137,056	5,966,371,389	123,109	120,320	11	96.0	89.8
			特別徴収	9,627,719,876	181,383	9,506,760,915	177,414	193,725	12	98.7	97.8
			計	15,841,348,076	318,439	15,473,132,304	300,523	314,045	23	97.7	94.4
	法 人	法 人	3,376,257,500	8,268	3,341,552,633	7,674	0	0	99.0	92.8	
		小 計	19,217,605,576	326,707	18,814,684,937	308,197	314,045	23	97.9	94.3	
	滞 納 繰 越	個 人	個 人	970,385,259	44,965	166,748,457	11,856	5,949	2	17.2	26.4
			法 人	44,463,699	1,491	8,204,800	183	0	0	18.5	12.3
			小 計	1,014,848,958	46,456	174,953,257	12,039	5,949	2	17.2	25.9
	計	20,232,454,534	373,163	18,989,638,194	320,236	319,994	25	93.9	85.8		
	固 定 資 産 税	現 年 度	純 固 定 資 産	純 固定資産	13,060,383,400	174,298	12,911,631,099	163,736	372,719	16	98.9
交 付 金				541,534,800	14	541,534,800	14	0	0	100.0	100.0
小 計				13,601,918,200	174,312	13,453,165,899	163,750	372,719	16	98.9	93.9
滞 納 繰 越		550,204,369	26,370	115,838,269	3,630	0	0	21.1	13.8		
合 計		14,152,122,569	200,682	13,569,004,168	167,380	372,719	16	95.9	83.4		
軽 自 動 車 税	現 年 度	現 年 度	38,789,500	14,402	36,004,300	13,060	13,600	3	92.8	90.7	
		滞 納 繰 越	8,566,384	4,231	1,146,600	571	0	0	13.4	13.5	
		合 計	47,355,884	18,633	37,150,900	13,631	13,600	3	78.5	73.2	
市 た ば こ 税	現 年 度	現 年 度	1,029,813,653	85	1,029,813,653	85	0	0	100.0	100.0	
		滞 納 繰 越	43,569	2	43,569	2	0	0	100.0	100.0	
		合 計	1,029,857,222	87	1,029,857,222	87	0	0	100.0	100.0	
湯 税	現 年 度	現 年 度	0	0	0	0	0	0	0.0	0.0	
		滞 納 繰 越	0	0	0	0	0	0	#DIV/0!	#DIV/0!	
		合 計	0	0	0	0	0	0	#DIV/0!	#DIV/0!	
事 業 所 税	現 年 度	現 年 度	653,205,500	156	652,489,600	155	0	0	99.9	99.4	
		滞 納 繰 越	0	0	0	0	0	0	#DIV/0!	#DIV/0!	
		合 計	653,205,500	156	652,489,600	155	0	0	99.9	99.4	
都 市 計 画 税	現 年 度	現 年 度	2,279,518,100	(165,865)	2,251,749,480	(155,652)	64,581	(14)	98.8	93.8	
		滞 納 繰 越	106,992,560	(25,572)	22,778,423	(3,545)	0	(0)	21.3	13.9	
		合 計	2,386,510,660	(191,437)	2,274,527,903	(159,197)	64,581	(14)	95.3	83.2	
計	現 年 度	現 年 度	36,820,850,529	515,662	36,237,907,869	485,247	764,945	42	98.4	94.1	
		滞 納 繰 越	1,680,655,840	77,059	314,760,118	16,242	5,949	2	18.7	21.1	
		合 計	38,501,506,369	592,721	36,552,667,987	501,489	770,894	44	94.9	84.6	

※ 件数は各欄別延件数、また件数欄中の（ ）書きは固定資産税とあわせて徴収した都市計画税の件数を示す。

納税課

(単位 円・%)

不納欠損額		収入未済額		収入未済のうち処分停止		予算現額	収入済額の予算に対する増減	
税額	件数	税額	件数	税額	件数		税額	割合
344,519	15	247,032,612	13,943	1,499,920	89	15,430,500,000	42,632,304	100.3
0	0	121,152,686	3,981	0	0			
344,519	15	368,185,298	17,924	1,499,920	89			
0	0	34,704,867	594	25,000	1	3,249,000,000	92,552,633	102.8
344,519	15	402,890,165	18,518	1,524,920	90	18,679,500,000	135,184,937	100.7
46,349,664	3,124	757,293,087	29,987	23,437,142	1,386	140,900,000	25,848,457	118.3
7,238,600	84	29,020,299	1,224	9,357,000	38	7,500,000	704,800	109.4
53,588,264	3,208	786,313,386	31,211	32,794,142	1,424	148,400,000	26,553,257	117.9
53,932,783	3,223	1,189,203,551	49,729	34,319,062	1,514	18,827,900,000	161,738,194	100.9
0	0	149,125,020	10,578	26,854	4	12,872,000,000	39,631,099	100.3
0	0	0	0	0	0	541,000,000	534,800	100.1
0	0	149,125,020	10,578	26,854	4	13,413,000,000	40,165,899	100.3
28,422,351	427	405,943,749	22,313	4,854,571	153	114,400,000	1,438,269	101.3
28,422,351	427	555,068,769	32,891	4,881,425	157	13,527,400,000	41,604,168	100.3
20,300	7	2,778,500	1,338	13,000	7	32,900,000	3,104,300	109.4
1,118,900	538	6,300,884	3,122	364,300	149	1,600,000	△ 453,400	71.7
1,139,200	545	9,079,384	4,460	377,300	156	34,500,000	2,650,900	107.7
0	0	0	0	0	0	995,000,000	34,813,653	103.5
0	0	0	0	0	0	43,000	569	101.3
0	0	0	0	0	0	995,043,000	34,814,222	103.5
0	0	0	0	0	0	1,000	△ 1,000	0.0
0	0	0	0	0	0	0	0	#DIV/0!
0	0	0	0	0	0	1,000	△ 1,000	0.0
0	0	715,900	1	0	0	644,000,000	8,489,600	101.3
0	0	0	0	0	0	0	0	#DIV/0!
0	0	715,900	1	0	0	644,000,000	8,489,600	101.3
0	(0)	27,833,201	(10,227)	5,146	(4)	2,244,000,000	7,749,480	100.3
5,466,849	(400)	78,747,288	(21,627)	634,729	(118)	22,200,000	578,423	102.6
5,466,849	(400)	106,580,489	(31,854)	639,875	(122)	2,266,200,000	8,327,903	100.4
364,819	22	583,342,786	30,435	1,569,920	101	36,008,401,000	229,506,869	100.6
88,596,364	4,173	1,277,305,307	56,646	38,647,742	1,726	286,643,000	28,117,118	109.8
88,961,183	4,195	1,860,648,093	87,081	40,217,662	1,827	36,295,044,000	257,623,987	100.7

生活経済課

生活経済課

5-1-1 (決算書214ページ)

○一般管理経費

1 労働講座 (都労働相談情報センターと共催で実施)

①男女雇用平等セミナー

月 日	内 容	講 師	参加者数
平成19年 6月 6日 (水)	改正男女雇用機会均等法のポイントと女性労働判例	弁護士 中下 裕子 氏	33名
6月12日 (火)	ワークライフバランス ～実現の鍵は均等待遇	均等アクション 酒井 和子 氏	25名
6月19日 (火)	なくならないセクハラのなぜ？ ～実行力のある防止対策とは	労働ジャーナリスト 金子 雅臣 氏	37名

②労働法セミナー

月 日	内 容	講 師	参加者数
平成20年 1月16日 (水)	労働法とは・労使のルール	上智大学教授 森戸 英幸 氏	93名
1月18日 (金)	働くとき・雇うときのルール I		89名
1月22日 (火)	働くとき・雇うときのルール II		80名
1月23日 (水)	労働条件のきまりあれこれ I		64名
1月25日 (金)	労働条件のきまりあれこれ II		68名

2 就職支援セミナー (三鷹公共職業安定所と共催で実施)

若者や中高年の就職、転職を支援するセミナーを開催

月 日	内 容	参加者数
平成19年 8月27日 (月)	就職活動準備と自己理解・職業理解	44名
8月29日 (水)	履歴書・職務経歴書の書き方	43名
8月30日 (木)	面接の受け方	47名
平成20年 2月21日 (木)	就職活動準備と自己理解・職業理解	51名
2月22日 (金)	履歴書・職務経歴書の書き方	46名
2月25日 (月)	面接対策	44名

3 移動ハローワーク (三鷹公共職業安定所と共催で実施)

パソコンで、ハローワークと同じ求人情報の閲覧と就職相談を実施

期間 平成19年9月から平成20年3月 (原則毎月第1、第3木曜日)

実施回数 13回 利用人数 延べ 184人

4 中小企業勤労者等福利厚生資金融資あっ旋

市内在住勤労者及び武蔵野市勤労者互助会会員に対し、福利厚生資金の融資をあっせんし、信用保証料を補助する。

(単位 円)

年度	あっせん		実 行		金融機関名
	件数	金 額	件数	金 額	
15	4	2,000,000	3	1,500,000	中央労働金庫 三鷹支店
16	1	500,000	0	0	
17	2	1,000,000	2	1,000,000	
18	0	0	0	0	
19	0	0	0	0	

生活経済課

5 技能功労者・産業功労者表彰（隔年実施）

永年にわたり同一の職業に従事して、技能の練磨や後進の育成に努めた方々及び武蔵野市の農業、工業、商業の発展に尽力した方々を表彰する。

被表彰者

区 分	平成9年	平成11年	平成13年	平成15年	平成17年	平成19年
技能功労者	24名	24名	23名	23名	17名	17名
産業功労者	6名	7名	7名	7名	6名	6名

—武蔵野市技能功労者表彰規程—

—武蔵野市産業功労者表彰規程—

生活経済課

6-1-3 (決算書216ページ)

○農業振興

1 認定農業者制度推進

農業経営基盤強化促進法第12条に基づき、農業者が作成する農業経営改善計画を認定し、その計画の達成に向けて経営能力に優れた認定農業者を育成、支援していくことを目的とする。

開催年月日	主な内容	出席者数
平成20年2月22日	武蔵野市認定農業者相談支援チーム第1回会議開催 (認定の審査基準、認定までの日程等について)	支援員6名中6名
平成20年3月13日	武蔵野市認定農業者審査会第1回会議開催 (認定の審査基準、認定までの日程等について)	委員6名中6名
平成20年3月26日	認定農業者制度説明会開催	参加者45人

—武蔵野市認定農業者審査会設置要綱—
—武蔵野市認定農業者相談支援チーム設置要綱—
—武蔵野市農業経営改善計画の認定等に係る手続きに関する規則—

2 農産物品評会

農産物の栽培技術の向上を図り、農業経営の安定・合理化を促進し、武蔵野市の農業を市民に紹介することを目的とする。

年度	期日	会場	出品点数
15	11月6日(土)～7日(日)	市役所西側 議員駐車場	816点
16	11月15日(土)～16日(日)	市役所西側 議員駐車場	696点
17	11月12日(土)～13日(日)	市役所西側 議員駐車場	782点
18	11月11日(土)～12日(日)	クリーンセンター	717点
19	11月10日(土)～11日(日)	市役所西側 旧緑町運動広場	729点

—武蔵野市農産物品評会開催要綱—

3 直売の推進

(1) 野菜の畑先売り (市内直売所45ヶ所)、JA新鮮館、アンテナショップ麦わら帽子を紹介するマップを作成
(2) ジャガ芋、サツマ芋掘りのあっせん (保育園、幼稚園、小学校の児童) ジャガ芋掘りあっせん 保育園7園、幼稚園1園、小学校9校 合計1,516株 サツマ芋掘りあっせん 保育園9園、幼稚園1園、小学校10校 合計1,919株
(3) ナシとブドウのもぎ取り (市報でのPR、市内3農園)、ブルーベリーの摘み取り
(4) ほおずき市(農業後継者育成事業)・野菜の即売会

4 農業後継者の指導、育成等に関する事業

年度	内容	場所	開催日	ほおずき 売上数
15	ほおずき市・野菜の直売	市役所	7月3日(木)、10日(木)	120 鉢
	むさしの中部ふれあいまつり	むさしの市民公園	7月13日(日)	
	境まつり	第3しろがね公園	7月19日(土)、20日(日)	
	ふれあい夏まつり	東急百貨店	7月23日(水)、24日(木)	
	延命寺薬師講	延命寺	8月3日(日)、8日(月)	

生活経済課

16	ほおずき市・野菜の直売会 むさしの中部ふれあいまつり ふれあい夏まつり 延命寺薬師講	市役所 むさしの市民公園 東急大通り 延命寺	7月1日(木)、8日(木) 7月11日(日) 7月22日(木)、23日(金) 8月3日(火)、4日(水)	121 鉢
17	ほおずき市・野菜の即売会 健康フェスティバル むさしの中部ふれあいまつり 延命寺薬師講	市役所 保健センター むさしの市民公園 延命寺	7月7日(木)、14日(木)、21日(木) 7月9日(土) 7月10日(日) 8月3日(水)、4日(木)	237 鉢
18	ほおずき市・野菜の即売会 J A新鮮館 延命寺薬師講	市役所 J A新鮮館 延命寺	6月29日(木)、 7月6日(木)、13日(木) 7月14日(金)、15日(土) 8月3日(木)、4日(金)	103 鉢
19	ほおずき市・野菜の即売会 むさしの中部ふれあいまつり 延命寺薬師講	市役所 むさしの市民公園 延命寺	6月25日(月)、 7月2日(月)、9日(月) 7月15日(日) 8月3日(金)、	88 鉢

—武蔵野市農業振興奨励補助金交付要綱—

5 フレッシュサラダ作戦

新鮮で良質な市内産野菜を市民に供給し、都市農業について市民の理解と関心を深めてもらい消費者生活の向上を図ることを目的とする。

*多摩青果市場が閉鎖になったため、平成19年度から生産者による直売会及び従来からの農家見学会を実施し、市内農業の振興を図る。

開催日	内容	内容
11月17日(土)	農家見学会	参加市民20名 見学農家4戸
12月8日(土)	直売会	武蔵野公会堂・駐車場 16品目 635点
12月9日(日)	直売会	J A東京むさし新鮮館前 16品目 305点

—武蔵野市フレッシュサラダ作戦事業補助金交付要綱—

6 こうのとりにベジタブル事業

新生児の誕生をお祝いし、出産を機に市内産の野菜に親んでもらい、安心安全な農産物を通しての食育、地域とのふれあい交流を推進するとともに、地産地消を図ることを目的とする。

対象：平成19年4月1日以降出生した満1歳未満の新生児の保護者

内容：市内産野菜と交換できる「野菜等引換券2,000円(500円券を4枚)」を市の保健師・助産師が「こんにちは赤ちゃん訪問」の際に手渡す。市内30箇所(J A新鮮館、アンテナショップ麦わら帽子、農家の直売所)の取扱店で野菜等と交換する。

配布枚数	野菜等引換券の利用状況	取扱店内訳
912人 3,648枚	672枚 (利用率18.42%)	J A新鮮館 357枚 アンテナショップ麦わら帽子 259枚 農家の直売所(28箇所) 56枚

—武蔵野市こうのとりにベジタブル事業野菜等引換券取扱要綱—

生活経済課

7 農業写真展

市内農業の現況を写真パネルで展示し、都市農業について市民の理解を深めるとともに市内農業の振興を図ることを目的とする。

期 日	場 所	出品点数	内 容
11月5日(月) ～11日(日)	市役所1階ロビー及び 農産物品評会会場 (旧緑町運動広場)	額・パネル24点 (写真40枚)	市制施行60周年を記念して歴史的資料写真 市・JAの農業振興事業を紹介する写真 市内産農産物の地産地消を推進する写真

—武蔵野市農業写真展実施要領—

8 農業交流活性化支援事業

農業者、農業団体が市民と様々な形で交流し相互理解を深める事業や、農を通じた食育に貢献するような事業を行なう場合に費用の1/2を補助し、農業交流活性化を図る。

実施日	主催者・主催団体	内 容	参加者
2月5日(火)	JA東京むさし武蔵野地区青壮年部	市民とともに食の安全を考える ～輸入農産物の現状視察～ ・横浜税関視察後参加市民と農業者の意見交換を行い交流を深める	37人
2月8日(金)	武蔵野市果樹組合	柿の剪定講習と家庭果樹の手入れ講習会 ・市民と農業者が果樹の手入れ方法等を共に学び交流を深める	48人

—武蔵野市農業交流活性化支援事業補助金交付要綱—

9 農業関係団体・協議会等会議の開催

種 別	開 催 回 数
農 業 生 産 組 合 長 会 議	4 回
武 蔵 野 市 農 業 経 営 者 ク ラ ブ	3 回

10 農業振興費補助金交付状況

農業振興・改良発展等の事業を行う団体等に対し補助金を交付する。

交 付 対 象 団 体	金 額 (円)
東 京 む さ し 農 業 協 同 組 合	880,000
武 蔵 野 市 東 京 う ど 組 合	260,000
農 業 生 産 組 合 (7 組 合)	220,000
関 前 農 事 研 究 会	150,000
双 葉 農 事 研 究 会	80,000
農 業 後 継 者 育 成 事 業 (JA東京むさし武蔵野地区青壮年部が農業後継者育成活動の一環として行っている、ほおずき事業)	300,000
フ レ ッ シ ュ サ ラ ダ 作 戦 事 業	250,000
出 荷 改 善 普 及 事 業	273,300
登 録 農 地 育 成 事 業	1,242,000
環 境 保 全 型 農 業 資 器 材 補 助 事 業	1,945,500
安 心 フ ァ ー ム 補 助 事 業	474,500
農 業 交 流 活 性 化 支 援 事 業	150,000

—武蔵野市農業振興奨励補助金交付要綱—

—武蔵野市登録農地補助金交付要綱—

—武蔵野市環境保全型農業用資器材等購入補助金交付要綱—

—武蔵野市安心ファーム補助金交付要綱—

—武蔵野市農業交流活性化支援事業補助金交付要綱—

生活経済課

○農地管理

1 農地保全

(1) 生産緑地指定状況

生産緑地面積

年度	生産緑地面積 (ha)
15	31.95 (追加指定 7筆 0.29ha)
16	31.16
17	30.80
18	30.80
19	29.96

—生産緑地法—

(2) 武蔵野市登録農地制度状況

農業振興及びオープンスペースを確保するため、一定規模（5アール～80アール未満）以上の農地所有者と農地保全協定を結び、その農業者が行う農業の近代化施設等の設置又は導入に対し補助金を交付する。

年 度	協 定 件 数	指 定 面 積	金 額 (円)
15	4 件	19,174m ²	1,900,000
16	8 件	20,209m ²	1,900,000
17	5 件	19,998m ²	1,993,000
18	8 件	18,341m ²	1,812,000
19	4 件	12,677m ²	1,242,000

—武蔵野市登録農地補助金交付要綱—

6-1-4 (決算書216ページ)

○農業一般

1 市民農園維持管理

市民が園芸を通じて土に親しみ、家族ぐるみで生産の喜びを味わい、また、市民相互の交流を深め、余暇生活に資することを目的とする。

年度	農 園 名	申 込 数			当 選 数			抽 選 倍 率		
		特別	一般	合計	特別	一般	合計	特別	一般	平均倍率
15	緑 町	129	114	243	36	73	109	3.58	2.24	2.23
	御 殿 山	71	59	130	17	36	53	4.18	3.14	2.45
	南 町	88	67	155	23	46	69	3.83	2.87	2.25
16	関前第2	83	173	256	60	120	180	1.38	1.44	1.42
	北 町	73	95	168	25	50	75	2.92	1.90	2.24
	関前ふれあい	33	41	74	17	36	53	1.94	1.14	1.40
17	緑 町	108	112	220	36	73	109	3.00	1.53	2.02
	御 殿 山	65	56	121	17	36	53	3.82	1.55	2.28
	南 町	59	48	107	23	46	69	2.56	1.04	1.55
18	関前第2	110	145	255	60	120	180	1.83	1.63	1.42
	北 町	86	69	155	25	50	75	3.44	2.60	2.07
	関前ふれあい	41	37	78	17	36	53	2.41	1.69	1.47
19	緑 町	106	103	209	37	72	109	2.86	2.39	1.92
	御 殿 山	51	67	118	18	35	53	2.83	2.86	2.23
	南 町	53	70	123	24	45	69	2.21	2.20	1.78

生活経済課

関前第3	54	38	92	19	37	56	2.84	1.97	1.64
------	----	----	----	----	----	----	------	------	------

*市民農園は、使用期間2年のため各農園とも隔年募集。15年度より特別抽選枠制度導入。

*平成20年4月より関前第3市民農園を新規開設。

2 市民農園利用者講習会等

市民農園利用者を対象に栽培講習会、現地指導及び栽培コンクール等を開催し、利用者の栽培技術の向上を図る。

講習会等	開催日	講師等	会場
栽培講習会	4月7日(土)	小林 五郎 (元東京都農業改良普及センター所長)	武蔵野総合体育館 大会議室
栽培コンクール審査会	7月2日(月)	利用2年目の希望者(29名)の栽培状況を 審査・講評。審査員：園芸家、農業委員他	緑町・御殿山・南町 の各市民農園
栽培指導	4月～9月の 土曜または日曜	J A東京むさし武蔵野地区青壮年部	各市民農園

—武蔵野市市民農園条例—
—武蔵野市市民農園条例施行規則—
—武蔵野市市民農園管理運営要綱—

7-1-2 (決算書218ページ)

○商工会館管理運営事業

1 商工会館市民会議室利用状況

年度	14	15	16	17	18	19
利用件数(件)	334	376	371	350	402	427
利用率(%)	36.1	40.7	40.3	37.9	43.5	46.1
使用料(円)	5,370,500	5,406,750	4,979,250	4,816,000	6,186,000	6,720,250

*利用率は、利用件数/利用可能件数(年間営業日×3『午前、午後、夜間』で算出)

*使用料は、会議室使用料及び付属設備使用料の合計

<内訳>

(1) 会議室

年度	午前	午前・午後	午後	午後・夜間	夜間	全日	合計
利用件数合計	68	74	122	12	85	66	427
一般利用件数	44	55	74	8	38	51	270
減免利用件数	20(4)	7(12)	44(4)	4(0)	30(17)	11(4)	116(41)
取消還付件数	1	2	3	0	0	1	7
使用料	409,500	1,440,000	1,117,500	280,000	930,000	2,100,000	6,277,000

*減免件数の()は5割減額を内書した。

(2) 付属設備

年度	午前	午前・午後	午後	午後・夜間	夜間	全日	合計
利用件数合計	59	75	185	22	127	37	505
一般利用件数	22	48	102	10	42	10	234
減免利用件数	37	27	83	12	85	27	271
取消還付件数	1	1	3	2	0	1	8
使用料	27,000	133,500	148,750	30,000	77,000	27,000	443,250

—武蔵野市立武蔵野商工会館条例—
—武蔵野市立武蔵野商工会館条例施行規則—

2 委託料(建物及び設備の管理委託関係)

委託件名	場所	金額(円)	期間
商工会館維持管理委託	吉祥寺本町1丁目10番7号	43,470,000	通年
商工会館市民会議室管理委託	"	9,850,000	"
商工会館植栽及び樹木維持管理委託	"	478,800	"

生活経済課

○吉祥寺地区商業活性化事業

事業名	委託先/実施主体	事業内容	金額(円)
アニメフェアイベント事業委託	武蔵野商工会議所	吉祥寺アニメフェスティバル 2008 の実施及び東京国際アニメフェア 2008 への出展により、アニメの街をPR	2,599,800
吉祥寺ウェルカムキャンペーン補助	吉祥寺ウェルカムキャンペーン実行委員会	年2回のイベント開催(春:吉祥寺音楽祭、吉祥くじ、秋:吉祥寺アニメワンダーランド、吉祥寺薪能)により、吉祥寺の街のPRを推進	春 3,500,000 秋 4,000,000

－武蔵野市商工観光団体等補助金交付要綱－

○路線商業活性化総合支援事業

実施主体	事業内容	金額(円)
中部地区地域活性化協議会	ふれあいスタンプ事業	3,300,000
武蔵境商店会連合会	ファミリースタンプ事業	3,300,000
武蔵野市商店会連合会	商店街空き店舗活用事業	1,015,000

－武蔵野市路線商業活性化総合支援事業補助金交付要綱－

－武蔵野市商店街空き店舗活用事業補助金交付要綱－

○商工振興事業

1 武蔵境 JAZZ SESSION 2007 イベント事業

商店会等と協力し、武蔵境地区の商業活性化をはかる。

委託件名	委託概要	場所	日程	来場者数	金額(円)
武蔵境 JAZZ SESSION 2007 事業委託	同イベントの企画・運営	武蔵野スイングホール	平成20年2月23日(土)	約400名	995,400

2 商店街装飾街路灯電気料補助事業

明るい商店街作りを通じて商業の健全な発展を促進するため、商店会が支払う装飾街路灯電気料の一部を補助する。

期間	対象	金額(円)
上半期(4月～9月)	36商店会	6,781,500
下半期(10月～3月)	35商店会	5,159,200

－武蔵野市商店街装飾街路灯電気料補助金交付要綱－

3 人間ドック受診料補助事業

市内の小規模企業等に従事する者に対し武蔵野市商店会連合会が人間ドックの助成事業を実施するのに要する経費の一部を補助する。

		15	16	17	18	19
対象(人)	上半期(4月～9月)	20	21	22	15	15
	下半期(10月～3月)	7	8	7	13	13

－武蔵野市商店会連合会人間ドック事業に対する補助金交付要綱－

4 駅周辺商業活性化事業

商工団体及び商業者が一体となって実施する駅周辺地域のイルミネーション設置事業に対し、経費の一部を補助する。

実施主体	事業内容	実施期間	補助金額(円)
武蔵野商工会議所、武蔵野市商店会連合会、吉祥寺活性化協議会等	○イルミネーション設置 装飾：吉祥寺駅北口広場、サンロードアーケード南北入口・本町新道上、街路樹：本町新道・平和通り、街路灯：公園通り。 ○イベント 吉祥寺イルミネーション記念イベント(ファンタスティックナイト2007)	平成19年11月3日～平成20年1月14日	8,464,000

－武蔵野市駅周辺商業活性化事業補助金交付要綱－

生活経済課

5 公衆浴場施設改修費補助事業

市内公衆浴場の存続を図るため、施設改修に要する経費の一部を補助する。

対象・件数	15年度	16年度	17年度	18年度	19年度
対象浴場数	6	5	7	8	5
補助件数	9	5	12	11	12
金額（円）	3,499,000	1,464,000	2,615,000	1,730,000	2,171,000

－武蔵野市公衆浴場施設改修費補助金交付要綱－

6 公衆浴場活性化対策事業

中学生以下の児童・生徒の入浴料を補助して、公衆浴場需要を喚起し、市内公衆浴場の活性化を図る。
補助対象内容（菖蒲湯の日、ゆず湯の日、レモン湯の日、ふろの日の利用者で、中学生以下の者の入浴料を無料と、菖蒲湯の日、ゆず湯の日、レモン湯の日、女性デーの材料費）

名 称	実 施 日	金額（円）
菖蒲湯	5月5日（こどもの日）	5,500,000
ゆず湯	12月21日（冬至）	
レモン湯	2月7日	
ふろの日	毎週日曜日	
女性デー（バラ、ラベンダー等）	毎月最終日曜日 （平成19年9月から）	

－武蔵野市公衆浴場活性化対策補助金交付要綱－

7 武蔵野市新・元気を出せ商店街事業

商店会等が行うイベント事業及び活性化事業に対し、経費の一部を補助する。

年 度	イベント事業	活性化事業	金額（円）
17	21事業 31商店会	7事業 7商店会	43,640,000
18	23事業 32商店会	2事業 2商店会	38,976,000
19	24事業 31商店会	4事業 4商店会	55,849,000

（イベント事業）

商 店 会 名	事 業 名	実施月日	実 施 内 容
吉祥寺南口商店会（他1）	吉祥寺南口ふれあい夏祭り	7月28日 29日	盆踊り、模擬店、ゲーム 他
井の頭通り商店会（他2）	第18回吉祥寺南町カーニバル	7月28日 29日	盆踊り、花火大会、縁日 他
ダイヤ街商店協同組合	マイバックキャンペーン2007	10月26日 ～11月11日	オリジナルエコバック プレゼント
ダイヤ街商店協同組合	クリスマスフェア2007	11月16日 ～12月25日	抽選会・クリスマス装飾
吉祥寺サンロード商店街 振興組合	月窓寺門前市納涼盆踊り、 サマープレゼントセール	7月28日 ～8月12日	盆踊り・縁日・スクラッ チカード 他
吉祥寺サンロード商店街 振興組合	サンロードX'mas プレゼントセール	12月19日 ～25日	商店街の装飾・スクラッ チカード 他
吉祥寺大正通り商店会 （他1）	第33回ふれあい夏祭り	7月26日 27日	盆踊り 他
吉祥寺エフエフ商業協同 組合	2007 サマープレゼントセール	7月15日 ～8月15日	七夕装飾、抽選会
吉祥寺エフエフ商業協同 組合	2007 クリスマスプレゼントセ ール	11月15日 ～1月15日	クリスマス装飾、抽選会
中道通り商店会	中道通り商店会 スプリングセール	4月1日 ～4日	抽選会 他
中道通り商店会	中道通り商店会 クリスマスセール	12月1日 ～31日	抽選会 他
三谷通り商店会（他12）	第10回むさしの 中部ふれあいまつり	7月15日	模擬店、抽選会、かぶと 虫・魚のつかみ取り他

生活経済課

グリーンパーク商店会	中元大売出し	7月9日 ～14日	抽選会
グリーンパーク商店会	歳末大売出し	12月5日 ～18日	抽選会
緑町一番街	歳末大売出し	12月4日 ～18日	三角くじ抽選会
関前八幡町親交会	関前八幡まつり	8月25日	縁日コーナー、花火大会 他
武蔵境駅前商店街協同組合	2007年ふれあい秋祭り	10月12日 13日	大抽選会、焼き魚振舞い、 ゲーム他
武蔵境駅前商店街協同組合	2007年歳末セール	12月3日 ～16日	大抽選会、芋煮会、餅つ き大会
武蔵境本町通り商工会	スイングロードフェスティ バル	9月1日	産直野菜販売、抽選会他
武蔵境温泉通り商栄会	やきいも音楽会	4月2日	石焼芋、バーベキュー、 音楽会 他
桜柳会	納涼盆踊り大会	7月21日 22日	盆踊り、おもちゃくじ・ 金魚すくい（無料）他
桜堤中央商栄会	桜堤中央商栄会桜祭り	3月17日 ～31日	提灯によるライトアップ
富士見通り商店会	ふじみどりまつり （納涼盆踊り大会）	7月14日 15日	盆踊り、夜店他
富士見通り商店会	ふじみどり新春獅子舞	1月7日	獅子舞、神楽

（活性化事業）

商店会名	事業名	実施月日	実施内容
ダイヤ街商店協同組合	ダイヤ街アーケード・ リニューアル事業	3月完成	アーケード実施設計
中道通り商店会	街路灯改修事業	4月完成	街路灯改修
五日市通り親交会	街路灯設置事業	12月完成	街路灯設置
緑盛会	街路灯撤去工事	1月完成	街路灯撤去

－武蔵野市新・元気を出せ商店街事業費補助金交付要綱－

8 商店会イベント助成事業

商店会が消費者とのふれあいを深めるために実施する各種事業に対し物品を助成する。

商店会名	イベント名	実施日	助成内容
宮前親交会	納涼盆踊り大会	7月28日（土）	蛍光ペン・お菓子セット
吉祥寺北口駅前商店会 連合会	ハモニカ横丁の日	8月24日（金）	10穴ハモニカ
武蔵野中央会	秋まつり	9月16日（日）	花火セット
武蔵境駅前商店街 協同組合	武蔵境舞祭	9月22日（土）	お菓子詰合せ
八幡通り協栄会	チャリティーもちつき大会	12月2日（日）	もち米

－武蔵野市商店会イベント助成要領－

9 Mu～SHOP 事業

市内の秀でた店を顕彰し、紹介することで路線商業活性化を図る事業に対して支援を行なった。武蔵野市商店会連合会が実施。市民モニター99人が参加し、地元の優良店114店がMu～SHOPとして認定された。

－武蔵野市商工観光団体等補助金交付要綱－

生活経済課

○利子補給事業

小規模企業資金

市内の小規模企業者に対し事業経営に必要な資金の融資をあっせんし、利子及び保証料の一部を補助する。

(1) 融資あっせん及び融資実行

<小規模融資（一般）>

年度	融資あっせん			融資実行		
	設備	運転	併用	設備	運転	併用
15	28件 (119,530)	74件 (262,400)	7件 (36,500)	20件 (79,500)	65件 (215,800)	7件 (35,500)
16	22件 (77,910)	65件 (217,200)	7件 (36,500)	21件 (70,350)	61件 (193,200)	8件 (32,800)
17	29件 (122,170)	61件 (238,900)	8件 (55,290)	25件 (95,870)	54件 (200,900)	7件 (50,540)
18	14件 (48,250)	47件 (189,400)	5件 (26,600)	17件 (64,050)	45件 (162,900)	3件 (14,000)
19	19件 (82,040)	38件 (163,900)	5件 (38,000)	19件 (81,940)	35件 (146,900)	6件 (35,370)

()内は、金額(単位：千円)。

* あっせん件数・金額及び実行件数・金額が異なる理由は、前年あっせん申請の繰越発生・減額・否決等。

<小規模融資（特別）>

年度	融資あっせん			融資実行		
	設備	運転	併用	設備	運転	併用
15	26件 (60,630)	72件 (199,000)	5件 (10,400)	21件 (52,730)	66件 (176,500)	5件 (8,800)
16	19件 (46,290)	42件 (121,500)	3件 (5,700)	16件 (39,687)	44件 (121,000)	3件 (5,700)
17	14件 (39,000)	44件 (122,270)	4件 (11,100)	18件 (48,200)	44件 (118,270)	4件 (10,100)
18	13件 (31,190)	31件 (87,000)	2件 (4,500)	12件 (29,240)	29件 (80,700)	1件 (3,000)
19	5件 (11,740)	25件 (72,500)	1件 (3,000)	6件 (13,690)	25件 (72,500)	2件 (4,500)

()内は、金額(単位：千円)。

* あっせん件数・金額及び実行件数・金額が異なる理由は、前年あっせん申請の繰越発生・減額・否決等。

<小口零細融資（一般）>

年度	融資あっせん			融資実行		
	設備	運転	併用	設備	運転	併用
19	9件 (34,000)	4件 (19,300)	3件 (16,500)	5件 (18,000)	1件 (3,100)	2件 (11,500)

()内は、金額(単位：千円)。

* あっせん件数・金額及び実行件数・金額が異なる理由は、前年あっせん申請の繰越発生・減額・否決等。

* 小口零細融資あっせんは、平成19年10月1日よりあっせんを開始した。

<小口零細融資（特別）>

年度	融資あっせん			融資実行		
	設備	運転	併用	設備	運転	併用
19	8件 (19,500)	3件 (7,570)	0件 (0)	4件 (9,500)	2件 (4,570)	0件 (0)

()内は、金額(単位：千円)。

* あっせん件数・金額及び実行件数・金額が異なる理由は、前年あっせん申請の繰越発生・減額・否決等。

* 小口零細融資あっせんは、平成19年10月1日より開始した。

生活経済課

(2) 利子補給等

年度	小規模企業資金利子補給金		小規模企業資金信用保証料補助	
	件数(件)	金額(円)	件数(件)	金額(円)
15	2,079	22,755,231	427	23,351,729
16	1,840	20,388,220	128	7,253,786
17	1,695	18,404,487	136	9,079,473
18	1,536	16,346,778	87	5,332,521
19	1,385	14,361,965	127	7,264,864

* 利子補給金の件数については、上期・下期の延べ件数

- － 武蔵野市利子補給条例－
- － 武蔵野市利子補給条例施行規則－
- － 武蔵野市小規模企業資金融資要綱－
- － 武蔵野市小規模企業資金特別融資あっせん条例－
- － 武蔵野市小規模企業資金特別融資あっせん条例施行規則－
- － 武蔵野市小規模企業者小口零細融資あっせん要綱－

○ 友好都市生鮮食料品直送事業

市民に廉価で良質な友好都市の生鮮食料品等を供給するのに要する経費の一部を補助する。

月	都市名及び食品名	取扱店舗数
4月	安曇野市(あづみ野特選牛乳)、遠野市(発芽玄米)	13
5月	安曇野市(あづみ野特選牛乳)、遠野市(発芽玄米)	13
6月	安曇野市(あづみ野特選牛乳)、遠野市(発芽玄米)	13
7月	安曇野市(あづみ野特選牛乳)、遠野市(発芽玄米)	13
8月	安曇野市(あづみ野特選牛乳)、遠野市(発芽玄米)	13
9月	安曇野市(あづみ野特選牛乳)、遠野市(発芽玄米)	13
10月	安曇野市(あづみ野特選牛乳)、遠野市(発芽玄米)	13
11月	安曇野市(あづみ野特選牛乳)、遠野市(発芽玄米)	13
12月	安曇野市(あづみ野特選牛乳)、遠野市(発芽玄米)	13
1月	安曇野市(あづみ野特選牛乳)、遠野市(発芽玄米)	13
2月	安曇野市(あづみ野特選牛乳)、遠野市(発芽玄米)	13
3月	安曇野市(あづみ野特選牛乳)、遠野市(発芽玄米)	13

－ 武蔵野市友好都市生鮮食料品等直送販売事業補助金交付要綱－

○ 友好都市交流事業

第27回むさしの青空市

11月11日(日)むさしの市民公園

都市名	参加者数(人)
富山県南砺市	11
長野県安曇野市	10
長野県川上村	6
千葉県南房総市	12
岩手県遠野市	14
新潟県長岡市	10
広島県大崎上島町	9
山形県酒田市	13
鳥取県岩美町	7
鳥取県東京事務所	2

○ 友好都市アンテナショップ運営事業

アンテナショップ運営費補助事業

事業主体	期間	事業内容	金額(円)
(有)武蔵野交流センター	通年	アンテナショップ運営費補助	0

－ 武蔵野市友好都市アンテナショップ運営費補助金交付要綱－

生活経済課

○ 武蔵野桜まつり事業

桜の開花する季節に、新しい市民のふるさとづくりと、友好都市との一層の交流を促進する。

開催回	開催日	会場	来場者数(人)
第11回	平成15年3月31日(日)	むさしの市民公園、 クリーンセンター及びその周辺	31,000
第12回	平成16年4月4日(日)		10,736
第13回	平成17年4月3日(日)		32,929
第14回	平成18年4月2日(日)		32,572
第15回	平成19年4月1日(日)		36,797

－武蔵野市商工観光団体等補助金交付要綱－

○ 観光振興事業

平成18年度に引き続き、平成19年度に武蔵野市観光推進計画を策定するため、武蔵野市観光推進計画策定委員会において検討を行い8月に答申をおこなった。

委員定数12名（うち公募委員4名）

開催年月日	開催回	主な内容
平成19年4月18日	第7回	・観光推進計画（中間取りまとめ案）について
平成19年7月3日	第8回	・都市観光計画（中間取りまとめ案）に対する市民意見について
平成19年7月18日	第9回	・観光推進計画（最終案）について

－武蔵野市観光推進計画策定委員会設置要綱－

<武蔵野市都市観光シンポジウム>

開催年月日	内 容
平成19年11月7日	基調講演 「都市観光の意義について」 溝尾良隆氏（城西国際大学教授・武蔵野市観光推進計画策定委員会委員長） パネルディスカッション 「なぜ、今、武蔵野市で観光が必要なのか」 コーディネーター：溝尾良隆氏 パネリスト：太田 亜矢子氏（「Hanako」編集長） 渋谷 花織氏（イラストレーター） 竹内 昭博氏（農業者） 野々山 桂氏（NPO 法人まちづくり観光機構理事長） 会場：武蔵野商工会館市民会議室 参加者：80人

生活経済課

7-1-3 (決算書 222 ページ)

○消費生活センターの管理運営

1 消費生活相談

商品やサービスに関する契約上のトラブル等、消費生活におけるさまざまな相談や苦情に専門相談員が対応している。

①件数と救済金額

年度	消費者相談		
	総件数(人)	救済金額* (円)	救済金額に 関わる件数(件)
15	1,657	76,877,686	179
16	2,185	75,567,256	174
17	1,523	76,075,175	162
18	1,345	51,266,084	124
19	1,382	56,929,950	83

(*相談により救済された金額をさし、クーリング・オフ、中途解約による返金、クリーニング賠償金等)

②主な相談内容

年度	相談内容上位 1~5 (商品別・件数)									
15	①不当請求等	527	②不動産賃貸	108	③ローン・キャッシング	76	④工事建築	49	⑤新聞購読	35
16	①不当請求等	1,084	②不動産賃貸	90	③新聞購読	57	④工事建築	51	⑤クリーニング	28
17	①不当請求等	323	②不動産賃貸	138	③ローン・キャッシング	58	④工事建築	45	⑤電話サービス	42
18	①不当請求等	206	②不動産賃貸	122	③ローン・キャッシング	75	④工事建築	60	⑤電話サービス	54
19	①不当請求等	260	②不動産賃貸	127	③外国語教室	91	④ローン・キャッシング	62	⑤電話サービス	54

2 消費生活講座等

環境や食、くらしの安全などに関する講座、見学会などを実施した。

[講座]

月 日	テ ー マ	講 師	場 所	受講人数
				募集人数
5月24日(木)	健康食品ウソ?ホント?	東京都福祉保健局 佐野 洋子 氏	武蔵野商工会館 市民会議室	29
				50
6月12日(火)	知っておきたい漢方薬との上手な 付き合い方	市薬剤師会副会長 三上 正利 氏	消費生活センター	31
				30
7月4日(水)	スッキリ眠れる!快眠法のススメ	快眠セラピスト 三橋 美穂 氏	武蔵野商工会館 市民会議室	27
				50
7月12日(木)	*ワインセミナーの夕べ	メルコム(株) 保田 玲二氏、角谷 祐子氏	武蔵野商工会館 市民会議室	*36
				20
9月4日(火)	お母さんを狙う悪質商法撃退法(保育付)	市消費生活相談員	0123 はらっぱ	8
				20
9月13日(木)	銀行の金融商品と金融取引の留意点	全国銀行協会企画部広報室 調査役 小山 寛隆 氏	武蔵野商工会館 市民会議室	10
				40
12月14日(金)	手づくりの正月料理講習会	マノ料理学園 園長 間野 百合子 氏	マノ料理学園	22
				25
1月24日(木)	知っておきたい相続と遺言 2008	武蔵野公証役場 公証人 千葉 倬男 氏	武蔵野商工会館 市民会議室	44
				50
2月13日(水)	*わかりやすいお葬式セミナーⅡ	日本葬祭アカデミー教務研究室 代表 二村 祐輔 氏	武蔵野商工会館 会議室	*37
				20

*武蔵野市勤労者互助会と共催

生活経済課

[見学会]

月 日	内 容 ・ 場 所	受講人数／募集人数
10月19日(金)	東京証券取引所と国立印刷局滝野川工場 バス見学会	45／40

3 児童・生徒教室

親子を対象とした体験講座・見学会を実施したほか、依頼に応じて出前講座を行い、あわせて消費生活センターのPRを行った。

月 日	テ ー マ	講 師	場 所 〔対 象〕	受講人数 募集人数
7月23日(月)	親子で楽しむおこづかいゲーム	ファイナンシャルプランナー 吹田 朝子氏、豊田 眞弓氏	武蔵野商工会館会議室	16 ----- 20
7月24日(火)	みんなでおやつづくり～ 夏の食材を楽しもう	はちぶの会	消費生活センター	17 ----- 20
7月27日(金)	手打ちうどんをつくろう	さつきクラブ	市民会館	21 ----- 20
7月31日(火)	ガスの科学館「がすてな～に」 見学と工芸教室	東京ガス(株) 職員	ガスの科学館 (江東区豊洲)	39 ----- 40
8月20日(火)	夏の親子教室～出前 うどん作り	さつきクラブ	消費生活センター 〔関前南こどもクラブ〕	26 ----- -
8月22日(水)	夏の親子教室～出前 手すきはがきをつくろう！	さつきクラブ	大野田小学校 〔大野田小あそべえ〕	25 ----- -
8月27日(月)	夏の親子教室～出前 飲み物等の甘さ調べ	さつきクラブ	第四小学校 〔四小あそべえ〕	25 ----- -

*募集人数に記載がない講座は、団体の依頼により実施したものの

4 消費者被害の未然防止啓発講座等

消費者被害の現状や問題点などを情報提供し未然防止の啓発を行った。

月 日	テ ー マ	講 師	対 象	場 所	参加人数
4月17日(火)	高齢者の消費者被害について	市消費生活相談員	武蔵野赤十字奉仕団 第二分団奉仕員	吉祥寺南町コミュニティセンター	44
4月20日(金)	高齢者の契約トラブル	市消費生活相談員	ケアマネジャー	ゆとりえ	25
6月13日(水)	あなたを狙う悪質商法	市消費生活相談員	西久保福祉連絡会 高齢者とスタッフ	西久保コミュニティセンター	20
月 日	テ ー マ	講 師	対 象	場 所	参加人数
6月17日(日)	あなたを狙う悪質商法	市消費生活相談員	三多摩地区聴覚障害婦 人団体等	武蔵野公会堂	250
8月22日(水)	高齢者の消費者被害の解消策	市消費生活相談員	高齢者とスタッフ	桜堤コミュニティセンター	14
9月3日(月)	悪質商法から身を守るには	市消費生活相談員	境南地域社協三丁目会	境南コミュニティセンター	45
9月21日(金)	高齢者の消費者トラブルと その対応について	市消費生活相談員	武蔵野市内で活動して いるケアマネジャー	高齢者総合センター	35
9月29日(土)	悪質商法にご用心	市消費生活相談員	ケアハウス「イービス」利用者、 家族、近隣住民等	サンヴァリエ桜堤 自治集会室	10

生活経済課

10月2日(火) 4日(木) 5日(金)	高齢者の消費者被害について	市消費生活相談員	敬老福祉の集い参加者	市民文化会館	2190
11月11日(日)	悪質商法にはだまされない <寸劇>竹さん危機一髪	市消費生活相談員	一般市民	むさしの青空市会場	来場者
11月16日(金)	悪質な訪問販売から 身を守るには	市消費生活相談員	施設利用者(高齢者)、 職員等	北町高齢者センター	35
12月17日(月)	悪質な訪問販売から 身を守るには	市消費生活相談員	デイサービス利用者、 職員、ボランティア	吉祥寺ナシグホーム デイサービスセンター	36
1月17日(木) 21日(月)	ケータイとマルチに潜む危険	市消費生活相談員	第三中学校2年 1~3組	市立第三中学校	96
1月18日(金)	あなたも狙われていますよ!	市消費生活相談員	デイサービス利用者	ぐっどういる境南	30
3月28日(金)	新社会人のための 契約トラブル注意報	市消費生活相談員	(株)日本マイクロニクス 新入社員	(株)日本マイクロニクス	10

5 くらしフェスタむさしの2007(第29回武蔵野市消費生活展)

「はじめよう 明日のいのちのために」をテーマに、食・くらしの安全や環境問題などについて、市民団体が活動の成果を発表した。また、二次展示がコミュニティセンター等で実施された。

(主催：くらしフェスタむさしの2007実行委員会、事務局：消費生活センター)

月	日	場 所	内 容	参加団体
10月	12日(金)~13日(土)	商工会館 1階 地域情報コーナー	パネル展示、活動内容発表会	9団体
			講演「雨水利用と防災の観点から雨水を考える」 「ごみ減量チャレンジ」	
			体験教室「こねこね石けんづくり」	
			お茶わんのリサイクル	

<二次展示>

開催日	開催場所	参加団体数	内 容
2月8日(金)~13日(水)	市民会館2階	6団体	展示・アンケート・冊子配付
3月6日(木)~16日(日)	けやきコミュニティセンター	8団体	〃
3月18日(火)~27日(日)	緑町コミュニティセンター	7団体	〃 イベント：ふかしまんじゅうづくり

6 悪質商法被害防止街頭キャンペーン

関係機関と連携し悪質商法被害未然防止をよびかけ、消費生活相談窓口のPRを行った。

月 日	内 容	場 所	参加団体
3月25日(火)	啓発品、リーフレットの配布	吉祥寺駅北口駅前広場 及びその周辺	武蔵野警察署・武蔵野市商店会連合会・ 吉祥寺活性化協議会・武蔵野防犯協会・ 武蔵野市消費者運動連絡会他 約70名
	横断幕・啓発パネル展示	吉祥寺駅北口通路	
	パネル展示 [3月22日(土)~25日(火)]	商工会館 地域情報コーナー	

生活経済課

7 消費者団体助成事業

登録団体へ講座室等施設の貸出を行っている他、団体が企画する講座や見学会について、講師謝礼金等の一部助成や講師派遣などを行っている。登録団体は13団体（平成20年3月現在）となっている。

〔消費者団体講座〕

月 日	テ ー マ	講 師	場 所	団 体 名	受講人数
6月15日(金)	2006年医療制度改訂・介護保険をめぐって	医療と福祉を考える会 前川 禮太郎 氏	消費生活センター	武蔵野市消費者運動 連絡会	19
9月2日(日)	安全な食品を選ぶために —どうすれば食品の安全は 守れるか—	農民連食品分析セ ンター 石黒 昌孝 氏	消費生活センター	新日本婦人の会 武蔵野支部	27
2月21日(木)	オイルピークと今後の資源	荻本 忠男 氏	消費生活センター	虹の会	35

〔消費者団体見学会〕

月 日	内 容 ・ 場 所	講 師	団 体 名	参加人数
3月14日(金)	「消費者保護行政に重要な役割を果たす国民 生活センターを知ろう」 相模原市 国民生活センター	国民生活センター 職員	武蔵野市消費者運動 連絡会	25

—武蔵野市消費者団体登録要綱—
—武蔵野市消費者団体事業助成金交付要綱—

8 むさしの消費者スクール

食の安全や環境に関する問題をはじめ、消費生活に関わる様々な学習、調査、研修会等をとおして消費者としての自立を目指す。物価調査連絡員を兼ねる。

〔むさしの消費者スクール活動概要〕

月 日	内 容	出席者数
4月17日(火)	・講座「かしこい消費者のススメ」 ・事業概要説明と施設見学（消費生活センター）	16/16
5月15日(火)	・実験「家庭排水から水環境を考える」	16/16
6月19日(火)	・施設見学 武蔵野市クリーンセンター／加藤商事	13/16
7月17日(火)	・講座「地球環境と私たちの暮らし」	15/16
9月18日(火)	・講座「食品の表示の基本」	13/16
10月16日(火)	・講座、実験「食品添加物を考える」	12/15
11月20日(火)	・実習「地元野菜を使った料理から地産地消を考える」	11/15
12月18日(火)	・講座「家庭ごみ減量と環境にやさしい生ごみの処理」	9/15
1月15日(火)	・講座「鍋帽子はもうひとつの火口」	9/14
2月19日(火)	・講座「武蔵野市の悪質商法被害の実態」	11/14
3月18日(火)	・実習「ゆでまんじゅうづくり」／修了式	9/14

—武蔵野市緊急市民生活防衛条例—

生活経済課

9 修理市

物を安全かつ大切に使うための啓発事業として、月1回市内コミュニティセンター等で実施。修理と相談コーナーを開設している。

年 度	利用人数 (人)	修 理 点 数					計
		まな板削り	傘	靴	包丁	はさみ	
15	616	97	157	59	635	148	1,096
16	699	92	208	42	657	218	1,217
17	585	86	137	74	603	150	1,050
18	704	115	167	60	736	165	1,243
19	572	84	100	39	671	146	1,040

10 刊行物・情報提供物等の発行

消費者被害の未然防止のための情報をはじめ、消費生活に役立つ各種情報を提供するリーフレット等を発行した。

名 称	区 分	配 布 先	部 数
「悪質商法にご用心」 (高齢者向け)	リーフレット	敬老福祉の集い等	5,000
「悪質商法にだまされるな」 (若者向け)	リーフレット	一般市民	1,100
平成18年度の消費者行政	冊子	庁内及び都内消費者関係行政機関等	300
くらしフェスタむさしの2007 第29回武蔵野市消費生活展	冊子	消費生活展来場者、都内消費者関係行政機関等	500
消費者モニター 平成18年度の記録	冊子	都内消費者関係行政機関等	100
くらしの豆知識	冊子	市関連施設、老人クラブ、市内中・高・大学等	1,500

11 施設等利用状況

年度	会 議 室 使 用 件 数			図 書 等 貸 出 件 数	
	消費者団体(件)	市等(件)	計(件)	人数(人)	冊数(冊)
15	87	127	214	26	57
16	60	79	139	13	38
17	96	137	233	7	14
18	114	154	268	6	15
19	125	138	263	12	25

—武蔵野市消費生活センター規則—

○青空市事業

むさしの青空市

環境やくらしの安全を考える市民イベントとして開催しており、27回目をむかえた。会場内では、ごみ減量・分別資源化を市民参加で行っている。参加団体により実行委員会を組織し、運営している。

日 時	出 店 内 容 等	場 所	参加団体
11月11日(日) 午前10時～午後3時	リサイクル品販売、修理・相談、たべもの販売、 手芸・民芸品販売、友好都市物産店、農産物即売、舞台芸能	むさしの市民公園 及びその周辺	58団体

交流事業課

交 流 事 業 課

2-1-9 (決算書130ページ)

○交流事業費

1 武蔵野市ジュニア交流団派遣事業

市内在住中学生 16 名を親善大使としてアメリカ合衆国テキサス州へ派遣。10 日間の日程で、アメリカの青少年との交流、ホームステイ、親善訪問、NASA 等施設見学、野外自然体験などを行った。ラボック市には 6 泊 7 日（ホームステイ 2 泊）滞在。（詳細は『第 22 回武蔵野市ジュニア交流団報告書』を参照）

実施期間	平成 19 年 7 月 22 日（日）～7 月 31 日（火） 10 日間
参加者	市内在住中学生 16 名、引率者 4 名
応募者	47 名
訪問先	アメリカ合衆国テキサス州ラボック市・ヒューストン市
日 程	5/8 募集締め切り
	5/13 団員選考面接
	5/27～ 〇結団式、事前研修、計 6 回実施 7/13 〇研修内容…旅行日程の説明・ラボック市及び武蔵野市の概要・ ラボック市ジュニア大使との交流会・国際マナー・ 健康管理・出し物練習など
	7/22～ アメリカへ向け、出発 7/31 アメリカより帰国
	8/26 報告会
	H20. 2 月 第 22 回武蔵野市ジュニア交流団報告書発刊

— 武蔵野市ジュニア交流団海外派遣事業実施要綱 —

2 ラボック市ジュニア大使招へい事業

本市の中学生の派遣を通じて交流のあるアメリカ合衆国テキサス州ラボック市から同市の中学生一行を招へいし、友好親善関係を深めた。

実施期間	平成 19 年 6 月 5 日（火）～6 月 11 日（月） 7 日間
招へい人数	中学生 16 名、引率者 8 名、計 24 名
日 程	6/5 成田着、吉祥寺宿泊 6/6 江戸東京たてももの園見学、東京タワー、水上バス、お台場見学 6/7 市役所（歓迎式）、武蔵野市立第一中学校訪問、緑町コミュニティセンター、スポーツ交流会、夕食 6/8 ディズニーランド、ホストファミリーの対面式、ホームステイ開始 6/9 ホームステイ 6/10 ホームステイ、さよならパーティー 6/11 都内見学（秋葉原・浅草）、成田発

3 青年の翼親善使節団派遣事業

市内在住または在学の高校生 10 名を親善大使として中華人民共和国北京市・内モンゴル自治区フフホト市へ派遣。8 日間の日程で中国の青少年との交流、ホームステイ、高校訪問などを行った。（詳細は『第 15 回武蔵野市青年の翼親善使節団報告書』を参照）

交流事業課

実施期間	平成19年8月1日（水）～8月8日（水） 8日間
参加者	市内在住、在学の高校生10名、引率者3名
日 程	6/3 面接 6/10～7/30 研修5回 8/1 北京着 8/2 天安門、故宮見学 8/3 月壇中学校訪問、交流会、ホームステイ（月壇中学校の生徒宅で） 8/4 万里長城見学、ホームステイ 8/5 答礼宴、夜行寝台車に乗車、フフホトへ 8/6 フフホト着、大草原ツアー、パオで宿泊 8/7 フフホト市内 民族工芸、工場見学、大昭寺見学 8/8 帰国 8/26 報告会

— 武蔵野市青年の翼親善使節団海外派遣事業実施要綱 —

4 韓国との相互交流事業

- ・大韓民国忠州市への青少年交流団派遣：

友好都市である大韓民国忠州市へ中高生を派遣し、伝統文化体験、歴史文化探訪、ホームステイ（2泊）などを通じて、友好親善関係を深めた。

実施期間	平成19年8月16日（木）～8月20日（月）5日間
参加者	市内在住、在学の中高生9名、引率者3名
訪問先	大韓民国 忠州市
日 程	6/24 面接 7/8～8/9 事前研修3回 8/16 ソウルへ出発、ソウル見学、宿泊 8/17 忠州へ移動、忠州湖見学、市役所表敬訪問（歓迎式）、ホームステイ 8/18 ホームステイ 8/19 忠州歴史文化探訪、伝統文化体験、日韓友情の夜 8/20 帰国 8/26 報告会

- ・ソウル特別市江東区交流団受入：

友好都市である大韓民国ソウル特別市江東区から、中学生12名と職員3名が来訪し、自然体験、中学見学、ホームステイ（2泊）などを通じて、友好親善関係を深めた。

実施期間	平成19年08月10日（金）～8月13日（月） 4日間
日 程	8/10 市役所着、歓迎式、ホームステイ 8/11 二俣尾・武蔵野市民の森で自然体験、ホームステイ 8/12 ホストファミリーと自由行動、お別れ多食会 8/13 中学校施設見学、帰国

- ・市長ソウル特別市江東区及び忠州市訪問

市長が友好都市である大韓民国ソウル特別市江東区と忠州市を訪れ、各首長を表敬訪問するなど、友好交流を深めた。また、江東区では交流10周年の記念植樹を行った。（詳細は『邑上守正市長の大韓民国ソウル特別市江東区及び忠州市訪問報告書』を参照）

実施期間	平成19年5月29日（火）～31日（木） 3日間
日 程	5/29 江東区長表敬訪問、子ども会館、ハーブ公園 交流10周年記念植樹（パンアダリギル噴水公園） 5/30 青瓦台、清溪川、忠州市へ移動、忠州市長表敬訪問 5/31 忠州湖、帰国

交流事業課

・忠州市書道展支援

友好都市である大韓民国忠州市内の書道団体の作品展に本市の書家が出展することを仲介し、民間交流を支援した。

実施期間	平成19年10月8日(月)～12日(金)
出展人数	4名

・視察団受入れ事業

受入日	受入者・人数・視察先
5/15	全羅南道順天(スンチョン)市 職員団視察受入、来訪者10名。 北町高齢者センター、市民協働推進課
7/5	全羅北道全州(チョンジュ)市 職員団視察受入、来訪者8名。中央図書館
7/10	全羅南道順天(スンチョン)市 職員団視察受入、来訪者7名。吉祥寺南町コミセン
9/13	ソウル特別市江東区議会 議員団来訪、議員9名、職員1名。文化会館、吉祥寺商店街
10/22～23	忠州市職員団来訪、10名。ムーバス、クリーンセンター等
11/2	忠清北道、道内市郡の会計担当職員14名、旅行社2名。財政課、会計管理課
11/13	鳥山(オサン)市日本視察団受入、来訪者6名、記者1名、通訳1名、旅行社1名。 都市計画について
1/17	仁川(インチョン)広域市職員視察来訪、来訪者10名。こども家庭課、0123はらっぱ。

5 ルーマニア交流事業

・「大きく変わりゆくルーマニア」友好都市ブラショフ市日本武蔵野センター所長の報告

実施日	平成19年7月26日(木)
場所	武蔵野スイングビル10F、スカイルーム
参加者	56名(日本武蔵野センター所長、ルーマニア人講師、関係者含め)

・「変革期に入ったルーマニア」友好都市ブラショフ市日本武蔵野センター所長の報告

実施日	平成19年12月26日(水)
場所	武蔵野スイングビル10F、スカイルーム
参加者	50名(日本武蔵野センター職員、ルーマニア人講師、関係者含め)

6 その他国際交流事業

・北京市文史研究館伝統書画展

日中国交正常化35周年と武蔵野市制60周年記念を目的に、青少年の相互訪問などを通じて交流のある中国北京市人民対外友好協会と協力して書の展示会を開催した。

実施期間	平成19年11月3日(土)～9日(金) 7日間
場所	市民文化会館展示室
内容	中国側作品91点、日本側作品5点
来場者数	746名
関係者来訪	北京市関係者14名、北京市文史研究館書画家6名、
備考	主催：武蔵野市、北京市人民対外友好協会、北京市文史館 後援：NPO法人東京都日中友好協会 その他：日中文化スポーツ交流年認定事業

・日本・イスラエル・パレスチナ学生会議ワークショップ共催

イスラエル・パレスチナ問題に関する意識向上を目指した第5回日本・イスラエル・パレスチナ合同学生会議のワークショップを共催した。

交流事業課

実施日	平成19年8月10日～28日
場 所	スイングビル11階レインボーサロン、オリーブ植樹場所・パネル展示（グリーンパーク遊歩道内緑地）
参加者	50名（ワークショップ）、30名（オリーブ植樹場所での記念行事）

7 武蔵野市交流市町村協議会

平成3年8月に武蔵野市及び姉妹・友好都市により武蔵野市交流市町村協議会を結成。今回の第17回武蔵野市交流市町村協議会では、基調講演、各市理事者出席の協議会（サミット）を実施し、川上村視察等を行った。（詳細は『第17回武蔵野市交流市町村協議会報告書』参照）

実施期間	平成19年6月29日（金）～30日（土） 2日間
開催地	長野県川上村
友好都市参加団体	南砺市、安曇野市、川上村、南房総市、遠野市、長岡市、大崎上島町、酒田市、岩美町
開催内容	<ul style="list-style-type: none"> ・講演会「都市と農村の交流によるコミュニティ再生について」 講師・・・務台俊介氏（総務省大臣官房参事官） ・協議会：「ふるさとほ美しく」モデル事業実績報告及び承認 ・川上村視察

8 友好都市交流事業

・宿泊費補助金

①安曇野市ビレッジ安曇野宿泊費助成：6歳以上の市民がビレッジ安曇野を利用する際、1人1泊3,000円を助成する。

年度別助成制度利用者（泊数）

年 度	15年	16年	17年	18年	19年
泊 数	199	237	226	170	261

－安曇野市「ビレッジ安曇野」利用助成要綱－

②南砺市利賀村天竺温泉の郷宿泊費助成：6歳以上の市民が天竺温泉の郷を利用する際、1人1泊3,000円を助成する。

年度別助成制度利用者（泊数）

年 度	15年	16年	17年	18年	19年
泊 数	19	63	26	8	22

－南砺市「天竺温泉の郷」利用助成要綱－

・友好都市南砺市との交流事業

①富山県南砺市市民交流ツアー「冬の北陸路満喫、世界遺産合掌造り集落と利賀そば祭りの旅」

期 日	内 容	参加人員
2/9(土)～11(月)	「南砺ふくみつ雪あかり祭り」見学、利賀そば祭り見学、市民ふれあい交流会、菅沼合掌造り集落見学、創遊館見学	市民20名、引率者2名

②南砺市との友好都市提携書の取り交わし

期 日	内 容	出席者
11/3(土)	武蔵野市民文化会館	市長、議長、南砺市長、南砺市議会議長 ほか
11/22(木)	南砺市役所(福野庁舎)	市長、議長、南砺市長、南砺市議会議長 ほか

交流事業課

③富山県南砺市訪問団受け入れ

期 日	内 容	来訪者数
11/10(土)～11日(日)	市役所歓迎式、麦わら帽子見学、吉祥寺美術館見学、交流多食会、青空市見学	市民18名、引率者2名

・友好都市安曇野市との交流事業

①長野県安曇野市市民交流ツアー「秋の味覚と温泉・名水を訪ねて」

期 日	内 容	参加人員
10/13(土)～14(日)	高橋節郎記念美術館見学、ビレッジ安曇野で昼食、りんご狩り、県営鳥川溪谷緑地・長峰山で安曇野眺望、大王わさび農園・「ほりがね物産センター」見学	市民19名、引率者2名

②長野県安曇野市市民団受け入れ「武蔵野市芸術文化の旅」

期 日	内 容	来訪者数
2/22(金)～23(土)	歓迎式、アンテナショップ麦わら帽子見学、各曲フレッシュコンサート鑑賞(文化会館)、ジブリ美術館(三鷹市)、歓迎夕食会	市民20名、引率者2名

・友好都市大崎上島町との交流事業

①広島県大崎上島みかんの木オーナー募集

期 日	内 容	申込者数
9/15～9/30	市報掲載、チラシ配布によるPR	22名(23件)

・友好都市酒田市との交流事業

①山形県酒田市特産「刈屋梨」オーナー募集

期 日	内 容	申込者数
5/15(火)～7/17(火)	市報掲載、チラシ配布によるPR	JA庄内みどりへ直接申し込み

②酒田産「はえぬき」の寄贈

期 日	内 容
11/8(木)	庄内みどり農協、酒田市より新米酒田産はえぬき600Kgが市に寄贈され、贈呈式を行った。米は市から市内各福祉施設に配布した。

・友好都市岩手県遠野市との交流事業

①町家のひなまつりとどべっこ祭りを巡る旅

期 日	内 容	参加者数
3/1(土)～3(月)	農家レストラン「横一」、町家のひなまつり散策、伝承園見学、遠野どべっこ祭り見学、道の駅「風の丘」見学、歓迎交流会、中尊寺・毛越寺・達谷窟見学	市民20名、引率者2名

②遠野物語ゼミナール2007の共催

期 日	内 容

交流事業課

6/2(土)	<ul style="list-style-type: none"> ○ 場所：武蔵野公会堂 ○ 内容：講演など ○ 主催：遠野物語研究所
--------	--

・友好都市千葉県南房総市との交流事業

①花満開南房総ハーブサミットの旅

期 日	内 容	参加者数
4/14(土)～15(日)	房州うちわづくり体験、野鳥崎灯台散策、第16回全国ハーブサミット参加、フレッシュハーブのリースづくり体験ほか。	市民6名、引率者2名

②南房総フラワーマーチ市民ツアー

期 日	内 容	参加者数
3/1(土)～2(日)	第18回南房総フラワーマーチ大会参加 ウォーキング(12Km 20Kmコース選択) ウェルカムパーティー参加 事業協力：武蔵野ウォーキング協会	市民20名、引率者2名 関係者6名

・友好都新潟県長岡市との交流事業

7月16日発生の新潟県中越沖地震へのお見舞金として、武蔵野市交流市町村協議会予算より30万円を長岡市に送金

保険年金課

保 險 年 金 課 【 現 環 境 生 活 部 保 險 課 】

[歳出] 3 1 4 (決算書 1 8 2 ページ)

国民年金費【移環境生活部市民課】

1 国民年金適用状況

(1) 拠出年金被保険者数

種別		15年度	16年度	17年度	18年度	19年度
第1号被保険者	男	13,745	13,573	13,350	12,807	12,136
	女	13,725	13,318	13,002	12,435	11,915
	計	27,470	26,891	26,352	25,242	24,051
任意加入被保険者	男	134	157	159	133	155
	女	518	517	486	474	443
	計	652	674	645	607	598
第3号被保険者	男	74	78	88	83	93
	女	11,250	11,256	11,344	11,194	10,933
	計	11,324	11,334	11,432	11,277	11,026
合 計	男	13,953	13,808	13,597	13,023	12,384
	女	25,493	25,091	24,832	24,103	23,291
	計	39,446	38,899	38,429	37,126	35,675

(2) 第1号被保険者の資格取得者内訳

	15年度	16年度	17年度	18年度	19年度
学生	777	847	644	669	609
適用洩れ者	858	715	606	667	987
20歳到達者	707	598	693	616	632
第2号被保険者からの移行者	2,561	2,523	2,459	2,826	2,774
その他	851	789	732	723	639
計	5,754	5,472	5,134	5,501	5,641

保険年金課

2 国民年金受給者【移環境生活部市民課】

(1) 拠出年金受給者数

	15年度	16年度	17年度	18年度	19年度
長期給付					
老齢基礎年金	14,202	15,311	16,405	17,446	18,542
老齢年金	2,495	2,307	2,166	2,026	1,880
通算老齢年金	1,923	1,844	1,755	1,680	1,597
小計	18,620	19,462	20,326	21,152	22,019
短期給付					
障害基礎年金	199	211	225	226	237
障害年金	51	46	42	38	37
遺族基礎年金	53	46	40	34	32
母子年金	1	1	1	1	1
遺児年金	0	0	0	0	0
寡婦年金	17	18	19	25	21
死亡一時金	37	30	31	31	19
小計	358	352	358	355	347
合計	18,978	19,814	20,684	21,507	22,366

障害基礎年金は、法第30条・30条の2・30条の3

遺族基礎年金は、法第37条

(2) 福祉年金等受給者数

	15年度	16年度	17年度	18年度	19年度
老齢福祉年金	121	108	92	86	27
障害基礎年金	660	684	644	693	686
遺族基礎年金	0	0	0	0	0
合計	781	792	736	779	713

障害基礎年金は、法第30条の4・附則第25条

遺族基礎年金は、附則第28条

(3) 年金額改正経過

(単位 円)

	老齢基礎	老齢福祉		障害基礎・障害		遺族基礎・母子	
		全額支給	一部支給 停止	1級	2級	子1人	子2人
15年4月	797,000	408,300	316,100	996,300	797,000	1,026,300	1,255,600
16年4月	794,500	407,100	315,700	993,100	794,500	1,023,100	1,251,700
17年4月	同上	同上	同上	同上	同上	同上	同上
18年4月	792,100	405,800	315,300	990,100	792,100	1,020,000	1,247,900
19年4月	同上	同上	同上	同上	同上	同上	同上

保険年金課

3 諸届受理状況【移環境生活部市民課】

(1) 拠出年金関係届受付件数

	15年度	16年度	17年度	18年度	19年度
取得・再取得	4,639	4,474	3,864	3,935	3,422
種別変更	678	575	592	501	521
資格喪失・死亡	1,168	921	650	629	545
付加保険料納付申出・辞退	309	291	212	146	158
資格関係記録訂正、追加	75	62	39	38	33
重複取消	3	0	0	0	0
資格取消	10	5	0	2	1
生年月日・性別訂正	1	0	2	2	0
氏名変更	498	427	475	418	414
転入	3,459	3,307	3,475	3,293	3,415
市内住所変更	936	997	1,086	917	842
転出予定	2,983	2,881	2,862	2,926	2,941
手帳再交付	140	190	143	141	142
不在・不在復活	95	17	20	19	1
電話番号	5,750	4,924	4,519	4,045	2,165
年金組合諸届	14	7	161	162	213
保険料免除等	4,374	4,534	4,968	5,513	4,985
還付請求	3	0	0	0	0
老齢基礎年金裁定請求	100	74	66	39	30
障害基礎年金裁定請求	16	17	13	17	39
遺族基礎年金裁定請求	2	0	0	2	0
寡婦年金裁定請求	2	1	2	3	1
未支給年金請求	12	9	7	4	10
死亡一時金請求	36	32	31	27	19
特別一時金請求	0	0	0	1	0
現況届(短期給付)	54	42	39	139	94
その他	46	42	167	814	4,372
計	25,403	23,829	23,393	23,733	24,363

(2) 福祉年金等関係届受付件数

	15年度	16年度	17年度	18年度	19年度
定時届	48	37	24	20	19
老齢福祉年金裁定請求	0	0	0	0	0
未支給請求・死亡報告	14	12	19	6	3
支給停止関係届	3	3	0	0	0
住所・支払局変更	4	4	7	1	0
障害基礎年金裁定請求	28	32	27	30	26
その他	6	4	8	2	0
合計	103	92	85	59	48

* 国民年金係は、現・市民課年金係となる

保険年金課

被保険者加入状況（20.3.31 現在）

世帯数	被保険者 総数	一般 被保険者	退職被保険者			老人保健医療給 付対象者
			本人	被扶養者	計	
30,668	47,856	28,912	4,797	2,526	7,323	11,621

被保険者異動状況

被 保 険 者 数	転入	社保離脱	生保廃止	出生	その他	計
		2,234	4,069	65	155	708
被 保 険 者 数	転出	社保加入	生保開始	死亡	その他	計
		2,406	3,763	181	793	677

[国保歳入] 1 - 1 - 1 及び 1 - 1 - 2 (決算書 3 1 0 ページ)

一般及び退職被保険者等国民健康保険税 (課税)

1 調定額

(単位 円)

		平成 15 年度	平成 16 年度	平成 17 年度	平成 18 年度	平成 19 年度
一 般	医療給付分	2,407,236,665	2,344,199,291	2,698,157,908	2,940,249,846	3,490,057,216
	介護納付金分	200,920,000	197,655,492	248,867,707	254,493,100	302,558,457
	滞納繰越分	815,341,472	840,221,628	824,295,367	882,339,981	947,100,610
退 職	医療給付分	316,499,536	354,683,053	464,823,617	602,596,711	789,208,927
	介護納付金分	34,592,399	37,589,164	46,391,568	46,371,443	53,967,600
	滞納繰越分	15,801,726	17,340,936	19,303,445	24,451,866	27,561,762
合計		3,790,391,798	3,791,689,564	4,301,839,612	4,750,502,947	5,610,454,572

- 国民健康保険法、地方税法、武蔵野市国民健康保険条例 -

2 均等割軽減額

	基礎課税分			介護納付金課税額分		
	納税義務者	被保険者数	均等割軽減額	納税義務者	被保険者数	均等割軽減額
6 割軽減	(人) 7,643	(人) 9,404	(円) 145,573,920	(人) 1,917	(人) 2,081	(円) 13,110,300
4 割軽減	442	1,129	11,651,280	246	321	1,348,200
合計	8,085	10,533	157,225,200	2,163	2,402	14,458,500

* 年度途中で資格喪失したものも含む。

一般及び退職被保険者等国民健康保険税 (納税)

1 督促状発布状況

督促は納付の履行を催告する行為であり、地方税を納期限までに完納しないときは、その納期限から 20 日以内に督促しなければならないと定められている。

税 目	督促税額	督促件数
国民健康保険税	953,803,075 円	56,258 件

地方税法第 726 条

保険年金課

2 催告書発布状況

督促状を発布してもなお滞納している世帯主に対し現年度分、滞納繰越分を含めて年 4 回の催告書を送付している。

区 分	発送月	発送件数（世帯数）
第 1 回	8 月	6,457
第 2 回	12 月	8,438
第 3 回	3 月	7,186
第 4 回	4 月	2,503

3 短期被保険者証交付状況

平成 17 年 7 月 1 日を基準に特別な理由が無く 1 年以上滞納している被保険者を抽出し、新たに 6 ヶ月等の短期被保険者証を交付した。

区 分	基準日	世帯数
短期被保険者証交付対象者	平成 19 年 7 月 1 日	1,431 世帯
短期被保険者証交付者	平成 20 年 3 月 31 日	388 世帯
短期被保険者証未交付者	平成 20 年 3 月 31 日	723 世帯
短期被保険者証から 2 年証へ切替	平成 20 年 3 月 31 日	156 世帯
転出・社保加入等	平成 20 年 3 月 31 日	164 世帯

国民健康保険法施行規則第 7 条の 2 第 2 項
武蔵野市国民健康保険短期被保険者証交付要綱

4 収納率の年度別推移

（単位：％）

	平成 15 年度	平成 16 年度	平成 17 年度	平成 18 年度	平成 19 年度
現年度	90.14	91.09	90.72	91.33	90.06
滞納繰越	19.01	17.26	17.00	15.60	18.93
合 計	74.54	74.39	76.27	76.88	77.70

5 納付別収納状況

(1) 現年度分の納付別収納状況

	金額（円）	割合（％）
自主納付等	2,329,492,545	55.71
口座振替	1,851,735,600	44.29
合 計	4,181,228,145	100.00

(2) 総計に対する納付別収納状況（現年度分及び滞納繰越分）

	金額（円）	割合（％）
郵便振込	127,633,660	2.92
臨戸徴収	98,675,395	2.26
口座振替	1,851,735,600	42.41
その他自主納付等	2,288,225,155	52.41
合 計	4,366,269,810	100.00

6 口座振替件数の推移

	平成 15 年度	平成 16 年度	平成 17 年度	平成 18 年度	平成 19 年度
国保世帯数	29,810	30,446	30,810	30,917	30,668
口座振替世帯数	9,500	9,801	9,888	10,441	10,667
利用率（％）	31.87	32.19	32.09	33.77	34.78

保険年金課

[国保歳出] 1 - 1 - 2 (決算書 3 2 0 ページ)

運営協議会費

国民健康保険運営協議会

国民健康保険事業の運営に関する重要事項を審議し、事業運営を円滑に進めることを目的とした協議会。

開催年月日	審議内容
平成 19 年 6 月 22 日	国民健康保険の遡及賦課の一部誤り、武蔵野市国民健康保険証のカード化について
平成 19 年 8 月 28 日	平成 18 年度国民健康保険事業会計決算見込み・画像レセプト情報管理システムの導入について
平成 20 年 1 月 31 日	平成 20 年度国民健康保険事業会計予算(案)・特定健康診査等実施計画(案)について

- 武蔵野市国民健康保険運営協議会規則 -

[国保歳出] 2 - 1 - 1 及び 2 - 1 - 2 (決算書 3 2 2 ページ)

一般及び退職被保険者療養給付費

一般被保険者及び退職被保険者の医療費に対する療養給付費

年度	一般被保険者		退職被保険者等		合計	
	件数	療養給付費(円)	件数	療養給付費(円)	件数	療養給付費(円)
15	314,380	3,441,055,688	95,516	1,131,405,919	409,896	4,572,461,607
16	327,204	3,611,313,663	115,435	1,390,987,341	442,639	5,002,301,004
17	342,321	3,874,336,137	131,823	1,625,689,259	474,144	5,500,025,396
18	351,864	3,926,456,737	148,143	1,884,544,923	500,007	5,811,001,660
19	358,754	4,080,886,004	159,255	2,095,545,549	518,009	6,176,431,553

ただし、14 年度については、11 カ月分である

国民健康保険法

[国保歳出] 2 - 1 - 3 及び 2 - 1 - 4 (決算書 3 2 4 ページ)

一般及び退職被保険者療養費

被保険者が自費で受けた診療に対し、事後に現金で給付する費用。

年度	一般被保険者		退職被保険者等		合計	
	件数	療養費(円)	件数	療養費(円)	件数	療養費(円)
15	8,841	69,968,197	1,767	19,498,340	10,608	89,466,537
16	9,959	81,272,974	2,441	25,127,351	12,400	106,400,325
17	11,306	89,676,897	3,029	31,735,877	14,335	121,412,774
18	12,113	97,840,645	3,484	36,873,401	15,597	134,714,046
19	12,712	102,076,694	3,967	41,625,857	16,679	143,702,551

国民健康保険法

[国保歳出] 2 - 2 - 1 及び 2 - 2 - 2 (決算書 3 2 4 ページ)

一般及び退職被保険者高額療養費

療養の給付について一部負担金が自己負担限度額を超えた場合にその超えた額の全額を支給。

年度	一般被保険者		退職被保険者等		合計	
	件数	高額療養費(円)	件数	高額療養費(円)	件数	高額療養費(円)
15	3,166	310,775,164	930	81,091,483	4,096	391,866,647
16	3,481	318,969,027	1,428	104,393,411	4,909	423,362,438
17	3,775	324,264,070	1,668	96,744,214	5,443	421,008,284
18	4,356	343,340,035	2,116	135,709,570	6,472	479,049,605
19	5,151	340,719,849	3,002	169,311,162	8,153	510,031,011

保険年金課

[国保歳出] 2 - 4 - 1 及び 2 - 5 - 1 及び 2 - 6 - 1 (決算書 3 2 6 ページ)
2 - 6 - 2 (決算書 3 2 8 ページ)

出産育児一時金

被保険者の出産に対して支給。(出生児 1 人に対し 300,000 円 *平成 18 年 10 月以降 380,000 円)

葬祭費

被保険者が死亡した場合に、その葬儀を行った者に支給。(1 件 50,000 円)

結核・精神医療給付金

被保険者が非課税で結核予防法若しくは精神保健及び精神障害者福祉に関する法律の規定による負担において医療に関する給付を受ける場合の自己負担額に相当する額を支給。

年度	出産育児一時金		葬祭費		結核・精神医療給付金	
	件数	(円)	件数	(円)	件数	(円)
15	160	48,000,000	620	31,000,000	5,343	4,570,639
16	175	52,500,000	643	32,150,000	5,948	4,989,245
17	155	46,500,000	682	34,100,000	6,135	5,165,107
18	171	57,460,000	648	32,400,000	4,678	5,406,615
19	153	57,900,000	740	37,000,000	4,376	5,540,466

国民健康保険法・武蔵野市国民健康保険条例

[国保歳出] 3 - 1 - 1、2 及び 4 - 1 - 1 (決算書 3 2 8 ページ)

老人保健拠出金及び介護納付金

年度	老人保健拠出金(円)	介護納付金(円)
15	2,967,407,019	463,186,316
16	2,724,435,190	570,959,297
17	2,416,183,362	655,871,222
18	2,151,723,578	679,494,875
19	2,337,779,660	654,202,228

老人保健拠出金は平成 12 年度より事業費が廃止された。

[国保歳出] 6 - 1 - 1 (決算書 3 3 0 ページ)

保健衛生普及費

1 保養施設(通年)

契約した施設に宿泊した被保険者に 1 人 1 泊 3,000 円を年間(4 月～3 月)4 泊補助。

契約施設数 ホテルなど 33 ヶ所 国民年金保養施設 36 ヶ所

年度	利用件数	補助金額(円)
15	2,394	7,182,000
16	2,542	7,625,000
17	2,427	7,281,000
18	2,297	6,891,000
19	2,373	7,119,000

武蔵野市国民健康保険保養施設利用要綱

保険年金課

2 医療費通知

国民健康保険の役割への理解・健康の大切さについての関心を高めることを目的として、年1回以上医療費の額等を通知。平成15年度は8月、平成16年度以降は12月の1回。

発送件数

年度	実施月	
	8月	12月
15	11,605	0
16	0	12,101
17	0	12,719
18	0	13,266
19	0	13,452

武蔵野市国民健康保険医療費通知実施要領

戸籍住民課

戸籍住民課

2 - 1 - 14 (決算書 138 ページ)

住居表示費

1. 住居表示新築等調査件数

年度	吉祥寺東町	吉祥寺南町	御殿山	吉祥寺本町	吉祥寺北町	中町	西久保	緑町	八幡町	関前	境	境南町	桜堤	計
15	58	49	8	32	63	23	38	5	16	30	49	41	17	429
16	57	56	5	24	47	21	30	7	17	53	48	50	8	423
17	58	58	6	40	56	17	35	23	20	42	92	39	11	497
18	58	38	2	35	34	13	47	4	5	16	31	18	6	307
19	55	40	3	28	42	17	34	4	10	21	33	23	32	342

- 住居表示に関する条例 -

2. 住居表示街区案内板清掃委託

(単位 : 回数)

年度	標準 (年 1 回)	大型 (年 2 回)	計
15	60	4	64
16	53	3	56
17	54	3	57
18	51	3	54
19	50	3	53

- 住居表示に関する条例 -

3. 住居表示街区案内板盤面取替委託

(単位 : 枚)

年度	標準	大型	計
15	8	1	9
16	7	1	8
17	7	1	8
18	7	1	8
19	7	1	8

- 住居表示に関する条例 -

4. 住居表示街区表示板調査・取付取替委託 (漢字表示及びローマ字表示板)

(単位 : 箇所)

年度	吉祥寺東町	吉祥寺南町	御殿山	吉祥寺本町	吉祥寺北町	中町	西久保	緑町	八幡町	関前	境	境南町	桜堤	計
15			30	87	73			17						207
16	0	0	0	0	0	95	0	0	45	0	0	128	37	305
17	109						109			123				341
18		156									152			308
19			40	131	89			23						283

- 住居表示に関する条例 -

5. 武蔵野市市内案内図 (7,000 分の 1) 作成

(単位 : 部)

年度	計
15	9,500
16	10,200
17	9,500
18	11,000
19	11,000

平成18年より、案内図裏面を英語表記にして発行

戸籍住民課

2-3-1 (決算書 146 ページ)

○戸籍住民基本台帳費

1. 人口統計 年別町丁別人口

各年1月1日現在

町丁名	16	17	18	19	20	町丁名	16	17	18	19	20
吉祥寺東町						緑町					
1丁目	2,904	2,908	2,891	2,916	2,814	1丁目	2,099	2,193	2,234	2,194	2,154
2丁目	4,456	4,447	4,472	4,483	4,545	2丁目	4,862	4,825	5,787	5,792	5,718
3丁目	2,903	2,929	2,934	2,895	2,964	3丁目	613	614	622	655	630
4丁目	1,529	1,512	1,524	1,480	1,500	小計	7,574	7,632	8,643	8,641	8,502
小計	11,792	11,796	11,821	11,774	11,823						
						八幡町					
吉祥寺南町						1丁目	1,055	1,055	1,037	1,011	1,009
1丁目	2,428	2,365	2,354	2,326	2,395	2丁目	676	692	734	753	694
2丁目	2,799	2,775	2,790	2,778	2,752	3丁目	1,491	1,438	1,469	1,448	1,463
3丁目	3,402	3,462	3,704	3,713	3,705	4丁目	1,049	1,056	1,070	1,046	1,040
4丁目	2,977	3,012	3,061	3,093	3,011	小計	4,271	4,241	4,310	4,258	4,206
5丁目	1,554	1,550	1,561	1,525	1,548						
小計	13,160	13,164	13,470	13,435	13,411	関前					
						1丁目	568	559	541	540	543
御殿山						2丁目	2,520	2,478	2,486	2,461	2,425
1丁目	2,211	2,017	1,812	1,746	1,760	3丁目	2,602	2,553	2,604	2,617	2,630
2丁目	1,965	1,957	1,903	1,782	1,705	4丁目	1,428	1,423	1,443	1,468	1,454
小計	4,176	3,974	3,715	3,528	3,465	5丁目	1,721	1,727	1,701	1,683	1,678
						小計	8,839	8,740	8,775	8,769	8,730
吉祥寺本町											
1丁目	1,815	1,854	1,854	1,940	1,898	境					
2丁目	2,723	2,727	2,691	2,810	2,804	1丁目	3,022	2,997	3,113	3,208	3,226
3丁目	2,804	2,830	2,803	2,802	2,853	2丁目	3,244	3,175	3,305	3,249	3,174
4丁目	3,883	3,914	3,757	3,768	3,795	3丁目	1,774	1,760	1,904	1,963	1,956
小計	11,225	11,325	11,105	11,320	11,350	4丁目	1,799	1,723	1,627	1,624	1,623
						5丁目	3,279	4,305	4,387	4,440	4,536
吉祥寺北町						小計	13,118	13,960	14,336	14,484	14,515
1丁目	3,869	3,864	3,828	3,857	3,824						
2丁目	2,826	2,755	2,746	3,021	3,162	境南町					
3丁目	3,900	3,900	3,969	3,977	3,990	1丁目	2,490	2,424	2,401	2,352	2,289
4丁目	3,369	3,340	3,450	3,427	3,403	2丁目	4,066	4,078	4,163	4,214	4,151
5丁目	1,735	1,664	1,614	1,575	1,564	3丁目	2,429	2,459	2,356	2,447	2,427
小計	15,699	15,523	15,607	15,857	15,943	4丁目	2,876	2,850	2,896	2,728	2,755
						5丁目	2,372	2,285	2,326	2,317	2,283
中町						小計	14,233	14,096	14,142	14,058	13,905
1丁目	2,073	2,029	2,150	2,235	2,407						
2丁目	3,679	3,824	3,802	3,750	3,743	桜堤					
3丁目	4,995	5,255	5,251	5,280	5,356	1丁目	2,459	2,807	2,835	2,918	2,926
小計	10,747	11,108	11,203	11,265	11,506	2丁目	1,702	1,636	1,638	1,618	1,634
						3丁目	1,227	1,175	1,194	1,184	1,161
西久保						小計	5,388	5,618	5,667	5,720	5,721
1丁目	2,535	2,545	2,560	2,605	2,608						
2丁目	4,232	4,227	4,133	4,172	4,297						
3丁目	4,298	4,230	4,235	4,188	4,271						
小計	11,065	11,002	10,928	10,965	11,176	総計	131,287	132,179	133,722	134,074	134,253

戸籍住民課

2. 人口統計 年別町丁別世帯数

各年1月1日現在

町丁名	16	17	18	19	20	町丁名	16	17	18	19	20
吉祥寺東町						緑町					
1丁目	1,625	1,639	1,649	1,687	1,651	1丁目	1,005	1,049	1,060	1,060	1,045
2丁目	2,209	2,231	2,276	2,315	2,356	2丁目	2,193	2,174	2,514	2,529	2,513
3丁目	1,481	1,517	1,533	1,523	1,561	3丁目	305	303	313	314	314
4丁目	733	745	762	730	742	小計	3,503	3,526	3,887	3,903	3,872
小計	6,048	6,132	6,220	6,255	6,310						
						八幡町					
吉祥寺南町						1丁目	540	550	535	529	527
1丁目	1,284	1,251	1,254	1,250	1,276	2丁目	235	244	261	259	239
2丁目	1,580	1,571	1,595	1,608	1,591	3丁目	613	602	618	620	637
3丁目	1,722	1,723	1,840	1,870	1,869	4丁目	457	468	483	477	472
4丁目	1,503	1,529	1,558	1,589	1,564	小計	1,845	1,864	1,897	1,885	1,875
5丁目	862	865	875	862	863						
小計	6,951	6,939	7,122	7,179	7,163	関前					
						1丁目	271	279	270	266	268
御殿山						2丁目	1,191	1,171	1,183	1,171	1,168
1丁目	1,184	1,147	1,076	1,058	1,083	3丁目	1,272	1,218	1,223	1,237	1,255
2丁目	1,091	1,101	1,090	1,018	968	4丁目	669	669	689	720	721
小計	2,275	2,248	2,166	2,076	2,051	5丁目	840	846	839	831	845
						小計	4,243	4,183	4,204	4,225	4,257
吉祥寺本町											
1丁目	1,147	1,175	1,189	1,257	1,242	境					
2丁目	1,675	1,707	1,711	1,801	1,799	1丁目	1,697	1,701	1,782	1,832	1,864
3丁目	1,588	1,632	1,618	1,625	1,670	2丁目	1,592	1,573	1,665	1,635	1,620
4丁目	1,983	2,025	1,972	1,982	2,039	3丁目	803	783	839	864	867
小計	6,393	6,539	6,490	6,665	6,750	4丁目	803	794	773	768	770
						5丁目	1,648	2,056	2,079	2,106	2,164
吉祥寺北町						小計	6,543	6,907	7,138	7,205	7,285
1丁目	1,926	1,953	1,977	2,005	1,998						
2丁目	1,220	1,209	1,217	1,340	1,417	境南町					
3丁目	1,682	1,700	1,769	1,803	1,831	1丁目	1,350	1,344	1,343	1,325	1,281
4丁目	1,521	1,494	1,553	1,552	1,556	2丁目	2,121	2,138	2,172	2,169	2,166
5丁目	766	745	728	724	716	3丁目	1,225	1,260	1,225	1,267	1,267
小計	7,115	7,101	7,244	7,424	7,518	4丁目	1,462	1,470	1,485	1,425	1,430
						5丁目	1,210	1,173	1,193	1,206	1,196
中町						小計	7,368	7,385	7,418	7,392	7,340
1丁目	1,239	1,231	1,305	1,342	1,475						
2丁目	2,066	2,165	2,158	2,138	2,150	椋堤					
3丁目	2,483	2,620	2,615	2,636	2,690	1丁目	1,280	1,470	1,484	1,521	1,536
小計	5,788	6,016	6,078	6,116	6,315	2丁目	781	755	752	754	761
						3丁目	527	507	519	514	511
西久保						小計	2,588	2,732	2,755	2,789	2,808
1丁目	1,249	1,243	1,270	1,325	1,328						
2丁目	2,343	2,361	2,330	2,348	2,423						
3丁目	2,422	2,414	2,455	2,461	2,526						
小計	6,014	6,018	6,055	6,134	6,277	総計	66,674	67,590	68,674	69,248	69,821

戸籍住民課

3. 住民異動届出期間経過通知

簡易裁判所送付分の件数（住民基本台帳法第53条）

年 度	15	16	17	18	19
戸籍住民課	224	179	152	160	152
市政センター	253	229	203	194	205
計	477	408	355	354	357

－住民基本台帳法－

4. 住民票等郵送請求文書処理

請求文書処理状況

年 度	15	16	17	18	19
有 料 分	26,948	26,513	24,751	23,185	22,305
無 料 分	9,321	9,278	10,247	10,726	12,333
計	36,269	35,791	34,998	33,911	34,638

－住民基本台帳法－

5. 戸籍の附票記載処理

年 度	15	16	17	18	19
件 数	9,077	8,092	8,525	8,092	7,933

－住民基本台帳法－

6. 住民異動処理件数

年 度		15	16	17	18	19
転 入	戸籍住民課	4,686	4,608	4,373	4,069	3,787
	市政センター	4,515	5,035	5,121	4,920	5,139
	計	9,201	9,643	9,494	8,989	8,926
出 生	戸籍住民課	594	621	605	659	666
	市政センター	315	296	312	364	348
	計	909	917	917	1,023	1,014
転 出	戸籍住民課	3,217	3,121	2,921	2,906	2,780
	市政センター	5,630	5,477	5,445	5,334	5,606
	計	8,847	8,598	8,366	8,240	8,386
死 亡	戸籍住民課	730	766	798	760	835
	市政センター	164	164	150	156	157
	計	894	930	948	916	992
転 居	戸籍住民課	906	957	1020	818	901
	市政センター	1,429	1,721	1,556	1,487	1,377
	計	2,335	2,678	2,576	2,305	2,278
そ の 他	戸籍住民課	3,466	5,166	7,557	4,785	3,749
	市政センター	1,204	1048	1,049	1,491	1,084
	計	4,670	6,214	8,606	6,276	4,833
合 計	戸籍住民課	13,599	15,239	17,274	13,997	12,718
	市政センター	13,257	13,741	13,633	13,752	13,711
	計	26,856	28,980	30,907	27,749	26,429

－住民基本台帳法－

7. 転入等受理通知及び通知件数

年 度	15	16	17	18	19
受理件数	10,634	12,325	12,552	8,998	10,368
通知件数	15,848	12,871	12,614	11,854	11,775
計	26,482	25,196	25,166	20,852	22,143

－住民基本台帳法－

戸籍住民課

8. 印鑑登録

印鑑事務処理件数

(公用を含む)

年 度	15	16	17	18	19
印鑑証明	71,131	70,886	67,346	62,965	59,266
印鑑登録	7,739	8,110	7,415	7,030	6,823
(即日)	6,490	6,899	6,301	5,997	5,874
(回答)	1,249	1,211	1,114	1,033	949
印鑑登録の廃止	7,363	7,186	6,629	7,023	7,739
登録印鑑数(年度末)	74,044	74,968	75,754	75,761	74,845

* 市政センターを含む

－印鑑条例－

9. 外国人登録

年	15	16	17	18	19
新規登録	403	355	388	399	413
確認(切替)	247	326	256	210	280
引替交付	39	46	61	39	44
再交付	58	61	54	75	59
変更・家族事項	305	313	292	303	265
転入	467	412	408	451	455
転出	482	471	434	441	484
転居	129	148	135	96	134
居住地以外の変更	1,935	1,740	1,789	1,817	1,757
閉鎖	413	396	331	365	359
登録原票記載事項証明	2,412	2,329	2,397	2,362	2,366
その他	1,857	1,885	1,842	1,853	2,086
合計	8,747	8,482	8,387	8,411	8,702

注) 暦年で集計

－外国人登録法－

10. 国籍別登録人口

(年度末現在)

年度	15	16	17	18	19
中国	1,022	956	899	872	858
韓国又は朝鮮	542	515	569	595	610
米国	233	230	237	226	256
フィリピン	95	92	93	92	98
英国	78	83	85	89	79
カナダ	55	61	60	53	59
オーストラリア	28	25	40	43	54
タイ	24	28	36	40	50
インド	45	45	41	39	41
ネパール	29	27	30	24	38
フランス	27	29	33	32	32
マレーシア	25	26	27	25	26
ドイツ	18	19	22	20	21
ブラジル	37	35	32	24	20
ベトナム	17	20	24	15	17
その他	191	177	198	201	221
計	2,461	2,358	2,416	2,393	2,480

－外国人登録法－

11. 火葬許可

死体(胎)火葬及び改葬許可証交付件数

() は市政センター取扱分で内数

年度	15	16	17	18	19
死体火葬許可	919 (192)	938 (192)	1,004 (186)	950 (187)	1,032 (194)
死胎火葬許可	64 (6)	45 (5)	37 (10)	48 (37)	40 (28)
改葬許可	3 (0)	5 (0)	9 (0)	14 (0)	12 (0)
計	986 (198)	988 (197)	1,050 (196)	1,012 (224)	1,084 (222)

－墓地、埋葬等に関する法律－

戸籍住民課

12. 本籍数及び本籍人口

(年度末現在)

年度	15	16	17	18	19
本籍数(戸)	49,168	49,722	50,321	50,934	51,359
本籍人口(人)	125,976	126,575	126,902	127,563	127,991

－戸籍法－

13. 戸籍編製

年度	15	16	17	18	19
新戸籍編製	1,356	1,448	1,453	1,381	1,292
除籍	852	894	854	873	867
犯歴名簿処理	460	436	460	460	568
相続税法第58条通知	923	941	1,010	955	1,065
身分照会回答	2,177	1,835	1,926	2,017	2,130
戸籍届出期間経過通知	2	2	2	2	4
計	5,770	5,556	5,705	5,688	5,926

－戸籍法－

14. 戸籍届出事件処理件数

年度	15		16		17		18		19	
出生	1,545	(507)	1,487	(482)	1,522	(486)	1,620	(538)	1,636	(543)
国籍保留	42	(3)	31	(1)	40	(2)	36	(1)	37	(0)
認知	24	(0)	19	(1)	24	(1)	28	(3)	25	(1)
養子縁組	103	(11)	118	(11)	90	(9)	98	(11)	96	(2)
養子離縁	19	(1)	22	(0)	28	(0)	24	(2)	30	(5)
法73条の2	4	(0)	1	(0)	0	(0)	1	(0)	1	(0)
婚姻	2,022	(338)	1,956	(313)	2,011	(342)	2,005	(351)	1,948	(361)
離婚	440	(47)	451	(49)	443	(52)	426	(60)	432	(43)
法77条の2	163	(13)	139	(15)	150	(11)	143	(10)	164	(13)
親権・後見	8	(1)	3	(0)	10	(1)	20	(5)	8	(1)
死亡	1,293	(426)	1,343	(443)	1,426	(475)	1,362	(436)	1,463	(477)
失踪	4	(0)	1	(0)	1	(1)	4	(4)	3	(1)
復氏	4	(0)	5	(0)	3	(1)	5	(0)	2	(0)
姻族関係終了	3	(0)	3	(0)	1	(0)	2	(0)	2	(0)
相続人排除	0	(0)	0	(0)	0	(0)	0	(0)	0	(0)
入籍	228	(10)	195	(7)	222	(16)	220	(16)	202	(9)
分籍	52	(4)	43	(2)	63	(2)	50	(1)	49	(2)
国籍取得	1	(0)	3	(1)	0	(0)	4	(1)	2	(1)
帰化	23	(1)	36	(2)	24	(2)	14	(4)	18	(6)
国籍喪失	9	(0)	2	(0)	5	(1)	6	(1)	8	(0)
国籍選択	3	(3)	13	(3)	3	(0)	2	(0)	6	(1)
氏の変更	24	(5)	22	(7)	14	(3)	28	(7)	28	(5)
名の変更	14	(2)	12	(3)	7	(1)	5	(2)	7	(1)
転籍	878	(5)	987	(4)	915	(8)	867	(5)	769	(10)
就籍	1	(0)	0	(0)	0	(0)	0	(0)	0	(0)
訂正・更正	87	(0)	118	(1)	125	(0)	1,760	(3)	157	(0)
追完	4	(3)	3	(1)	3	(1)	3	(2)	4	(0)
その他	6	(1)	6	(1)	8	(1)	0	(0)	3	(0)
不受理申請	92	(22)	107	(30)	80	(26)	103	(34)	89	(27)
合計	7,096	(1,403)	7,126	(1,377)	7,218	(1,442)	8,836	(1,497)	7,189	(1,509)

* () は内数として、非本籍人の届出件数

* 市政センター届出件数を含む

－戸籍法－

戸籍住民課

15. 人口動態調査

年度	15	16	17	18	19
出生	931	909	925	980	1,008
死亡	921	945	1,014	955	1,035
死産	64	46	36	48	41
婚姻	988	953	1,024	1,050	1,016
離婚	229	240	238	231	244
計	3,133	3,093	3,237	3,264	3,344

－人口動態調査令－

16. 電子証明書発行件数

年 度	15	16	17	18	19
件 数	17	57	63	116	632

－電子署名に係る地方公共団体の認証業務に関する法律－

17. 戸籍情報システムの導入

戸籍事務の迅速性、正確性を向上させ、戸籍窓口サービスの向上を図るため、戸籍情報システムを導入（戸籍の電算化）した。平成19年1月29日稼働。

[歳入]13-2-1（決算書 78 ページ）

○総務手数料

1. 臨時運行許可

年度	15	16	17	18	19	
戸籍住民課	件数	371	329	269	265	286
	金額（円）	278,250	246,750	201,750	198,750	214,500
市政センター	件数	269	301	312	271	290
	金額（円）	201,750	225,750	234,000	203,250	217,500
合計	件数	640	630	581	536	576
	金額（円）	480,000	472,500	435,750	402,000	432,000

－手数料徴収条例－

2. 戸籍住民票関係交付事務処理状況

（件数は公用を含む）

年 度	15	16	17	18	19	
印鑑登録証	件数	7,739	8,110	7,415	7,030	6,823
	金額（円）	1,547,800	1,622,000	1,483,000	1,406,000	1,364,600
印鑑証明書	件数	71,141	70,886	67,346	62,965	59,266
	金額（円）	14,222,800	14,174,000	13,465,600	12,589,600	11,850,000
戸籍証明書	件数	38,621	39,909	40,272	40,446	45,179
	金額（円）	17,019,400	17,678,300	17,913,500	18,031,300	20,805,500
住民基本台帳 カード	件数	548	392	564	785	1,357
	金額（円）	274,000	196,000	282,000	392,500	678,500
住 民 登録証明書	件数	108,263	109,048	106,632	100,261	101,149
	金額（円）	19,860,400	20,058,200	19,141,600	17,590,200	17,493,000
広域交付 住民票	件数	98	204	157	146	145
	金額（円）	19,600	39,800	30,800	28,800	29,000
諸証明書	件数	3,850	3,317	2,845	3,001	2,823
	金額（円）	766,200	656,800	562,600	593,000	560,400
外国人登録原票 記載事項証明	件数	2,209	2,303	2,144	2,118	2,219
	金額（円）	436,600	452,400	419,200	411,600	439,000
閲覧	件数	5,311	4,172	37,506	8,552	298
	金額（円）	995,400	784,800	7,376,800	1,433,500	16,000
合計	件数	237,661	238,138	264,724	225,304	219,259
	金額（円）	55,129,200	55,622,500	60,644,300	52,476,500	53,236,000

* 市政センターを含む

－手数料徴収条例－

市政センター

市 政 セ ン タ ー

2-1-11 (決算書136ページ)

○市政センター費

1 住民基本台帳事務 (異動処理件数)

区 分	年度	15	16	17	18	19
	センター名					
転 入	吉祥寺	1,887	1,879	2,066	2,027	2,097
	中 央	1,205	1,336	1,431	1,836	1,541
	武蔵境	1,423	1,820	1,624	1,448	1,501
	計	4,515	5,035	5,121	5,311	5,139
出 生	吉祥寺	109	122	100	138	135
	中 央	49	44	50	81	67
	武蔵境	157	130	162	154	146
	計	315	296	312	373	348
転 出	吉祥寺	2,268	2,287	2,283	2,201	2,328
	中 央	1,522	1,439	1,427	1,746	1,573
	武蔵境	1,840	1,751	1,735	1,659	1,705
	計	5,630	5,477	5,445	5,606	5,606
死 亡	吉祥寺	110	96	103	109	101
	中 央	7	13	15	11	9
	武蔵境	47	55	32	36	47
	計	164	164	150	156	157
転 居	吉祥寺	630	593	660	644	577
	中 央	332	435	422	554	407
	武蔵境	467	693	474	406	393
	計	1,429	1,721	1,556	1,604	1,377
その他	吉祥寺	557	450	504	540	484
	中 央	242	221	219	373	254
	武蔵境	405	377	326	578	346
	計	1,204	1,048	1,049	1,491	1,084
合 計	吉祥寺	5,561	5,427	5,716	5,659	5,722
	中 央	3,357	3,488	3,564	4,601	3,851
	武蔵境	4,339	4,826	4,353	4,281	4,138
	計	13,257	13,741	13,633	14,541	13,711

*中央市政センター夜間窓口業務取扱い件数含む

—住民基本台帳法—

市政センター

2 一般証明

諸証明書交付事務等処理状況（市民課共通項目）

（ ）は公用で外数 単位：円

センター名 件数等 証明書等	吉祥寺市政センター		中央市政センター		武蔵境市政センター		合 計	
	件 数	金 額	件 数	金 額	件 数	金 額	件 数	金 額
印鑑登録証	1,874	374,800	1,027	205,400	1,358	271,600	4,259	851,800
印鑑証明書	(5) 20,053	4,010,600	(3) 11,233	2,246,600	(7) 12,588	2,517,600	(15) 43,874	8,774,800
戸籍証明書	(31) 8,631	4,421,650	(32) 4,996	2,515,400	(36) 4,717	2,355,650	(99) 18,344	9,292,700
住民登録 証明書	(1,084) 21,244	4,248,800	(459) 15,597	3,119,400	(582) 15,721	3,144,200	(2,125) 52,562	10,512,400
住民基本 台帳カード	238	119,000	96	48,000	130	65,000	464	232,000
諸 証 明 書	507	101,400	387	77,400	294	58,800	1,188	237,600
外国人登録 済証明書	222	44,400	166	33,200	346	69,200	734	146,800
小 計	(1,120) 52,769	13,320,650	(494) 33,502	8,245,400	(625) 35,154	8,482,050	(2,239) 121,425	30,048,100
臨時運行許可	30	22,500	49	36,750	211	158,250	290	217,500
合 計	(1,120) 52,799	13,343,150	(494) 33,551	8,282,150	(625) 35,365	8,640,300	(2,239) 121,715	30,265,600

* 中央市政センター夜間窓口業務取扱い件数含む

* 住民基本台帳カードは、平成 15 年 8 月 25 日施行

— 手数料徴収条例 —

諸証明書交付事務等処理状況（センターのみ取扱項目）

（ ）は公用で外数 単位：円

センター名 件数等 証明書等	吉祥寺市政センター		中央市政センター		武蔵境市政センター		合 計		
	件 数	金 額	件 数	金 額	件 数	金 額	件 数	金 額	
総 務	納課税証明	(33) 3,739	747,800	(25) 2,516	503,200	(78) 4,459	891,800	(136) 10,714	2,142,800
	評価証明	(332) 1,719	343,800	(417) 679	135,800	(199) 525	105,000	(948) 2,923	584,600
	住宅用 家屋証明	61	79,300	93	120,900	74	96,200	228	296,400
	小 計	(365) 5,519	1,170,900	(442) 3,288	759,900	(277) 5,058	1,093,000	(1,084) 13,865	3,023,800
そ の 他	保健体育 使用料	252	454,200	579	436,400	332	275,300	1,163	1,165,900
	交通災害 共済	1,699	1,457,000	911	791,000	1,735	1,497,500	4,345	3,745,500
	畜犬登録	204	288,250	62	104,100	137	178,950	403	571,300
	文化施設 チケット販売	2,079	9,554,200	373	1,857,330	519	2,316,270	2,971	13,727,800
	アルテ会員	251	251,000	44	44,000	82	82,000	377	377,000
	有償刊行物	97	11,700	39	4,700	40	4,800	176	21,200
小 計	4,582	12,016,350	2,008	3,237,530	2,845	4,354,820	9,435	19,608,700	
合 計	(365) 10,101	13,187,250	(442) 5,296	3,997,430	(277) 7,903	5,447,820	(1,084) 23,300	22,632,500	

— 手数料徴収条例 —

市政センター

3 印鑑登録

印鑑事務処理状況（件数）

（ ）は公用で外数

センター名	吉祥寺市政センター	中央市政センター	武蔵境市政センター	合 計
印鑑証明	(5) 20,053	(3) 11,233	(7) 12,588	(15) 43,874
印鑑登録	1,874	1,027	1,358	4,259
（即 日）	1,592	890	1,150	3,632
（回 答）	282	137	208	627
印鑑登録の廃止	1,772	798	1,769	4,339
登録印鑑数	19,650	6,548	16,781	42,979

*中央市政センター夜間窓口業務取扱い件数含む（印鑑証明のみ）

－印鑑条例－

4 住民基本台帳カード交付件数（平成 15 年 8 月 25 日施行）

センター名	吉祥寺市政センター	中央市政センター	武蔵境市政センター	合 計	
写真付	回答	142	61	93	296
	即日	89	34	33	156
写真無	回答	1	0	1	2
	即日	6	1	3	10
小計	回答	143	61	94	298
	即日	95	35	36	166
合 計	238	96	130	464	

－住民基本台帳法－

5 センター受付業務

センター受付、配布業務の取扱件数

センター名	吉祥寺市政センター	中央市政センター	武蔵境市政センター	合 計
住居表示関係届	3	14	8	25
畜犬登録関係届	177	72	29	278
国民健康保険関係届	2,886	1,199	2,219	6,304
国民年金関係届	896	344	682	1,922
年金現況届	0	0	0	0
軽自動車登録・廃止	151	125	229	505
市民税等申告	1,074	1,275	526	2,875
福祉関係届	649	253	502	1,404
私学等補助金申請	608	296	652	1,556
児童手当・乳幼児届	1,736	1,035	2,224	4,995
市民社会協議会関係	1	6	5	12
母子手帳交付	227	127	237	591
転入学・私立学校在籍届	111	25	101	237
水道開栓・中止等届	13	8	35	56
市民税等納付書発行	2,461	1,105	2,046	5,612
水道料納付書発行	1,595	890	577	3,062
その他配布物	12,956	9,724	11,221	33,901
その他相談、取次等	8,231	5,316	6,861	20,408
計	33,775	21,814	28,154	83,743

注1 その他配布物：健康手帳（健・高） 保育所入所しおり 水道節水コマ 指定ごみ袋 ボランティアごみ袋 有害ごみ袋 便利帳 いきいき・すくすく 都営住宅等

注2 その他受付・取次：消火器購入補助金申請 指定ごみ袋引換券 文化・体育施設予約申込 体育施設関係届 本庁各課宛文書等

*中央市政センター夜間窓口業務取扱い件数含む

市政センター

6 センター受付分戸籍届出件数

センター名 区分	吉祥寺市政センター	中央市政センター	武蔵境市政センター	合計
出生	145	93	159	397
婚姻	84	53	61	198
離婚	34	19	17	70
法第77条の2	14	10	9	33
死亡	126	11	59	196
入籍	13	3	13	29
転籍	84	50	54	188
その他	34	13	20	67
不受理申出	18	1	10	29
計	552	253	402	1,207

* 中央市政センター夜間窓口業務取扱い件数含む

－戸籍法－

7 届出期間経過通知

簡易裁判所送付分の件数（住民基本台帳法第53条）

年度 センター名	15	16	17	18	19
吉祥寺市政センター	119	127	98	80	88
中央市政センター	59	51	52	57	54
武蔵境市政センター	75	51	53	57	63
計	253	229	203	194	205

* 中央市政センター夜間窓口業務取扱い件数含む

－住民基本台帳法－

8 中央市政センター夜間窓口業務取扱件数（平成12年5月22日開設）

年度 取扱業務	15	16	17	18	19
印鑑証明書	1,374	(1) 1,679	1,755	1,815	2,027
戸籍証明書	164	237	311	391	813
住民登録証明書	(12) 2,525	(4) 2,730	(16) 2,953	(31) 2,996	(38) 3,335
諸証明書	9	18	10	23	45
転入	319	343	351	391	470
転出	230	219	199	272	277
転居	91	94	87	117	125
出生	13	3	9	9	20
婚姻	25	21	27	27	25
離婚	1	5	4	5	3
法第77条の2	0	2	2	2	2
入籍	3	5	4	1	0
転籍	4	6	4	11	9
その他	1	4	1	5	3
不受理申出	0	1	0	0	0
合計	(12) 4,759	(5) 5,367	(16) 5,717	(31) 6,065	(38) 7,154
業務日数	246	241	242	243	243

* () は公用で外数

環境政策課

環境政策課

4-1-3 (決算書 204 ページ)

○環境対策推進事業

1 環境市民会議の開催

回	開催日	主な会議内容
第一回	平成19年4月20日	<ul style="list-style-type: none"> 平成19年度予算における主な環境基本計画関連事業について 外かく環状線環境影響評価について 環境まちづくり協働事業判定委員会委員について
第二回	平成19年6月15日	<ul style="list-style-type: none"> 平成18年度 (ISO) 環境目的・目標達成状況について 平成19年度 (ISO) 環境目的・目標について 環境まちづくり協働事業について
第三回	平成19年8月29日	<ul style="list-style-type: none"> 第四期環境市民会議委員意見要約について 第五期環境市民会議委員委嘱 今後の会議の進め方について
第四回	平成19年10月23日	<ul style="list-style-type: none"> 平成18年度版「武蔵野市の環境保全」について 今後の検討テーマについて 団体の活動紹介 (クリーンむさしのを推進する会)
第五回	平成19年12月11日	<ul style="list-style-type: none"> 事業者の環境対策の紹介 (東京電力の取り組み) ごみ処理基本計画「中間報告」について 緑の基本計画「見直しのポイント」について 平成19年度上半期の環境目的・目標の達成状況について 環境基本計画の事業実施状況について
第六回	平成20年2月12日	<ul style="list-style-type: none"> 事業者の環境対策の紹介 (東京ガスの取り組み) 環境基本計画の事業実施状況について 「ごみ処理基本計画改定案 (中間報告)」及び「緑の基本計画改定案 (見直しのポイント)」に対する提出意見の取り扱いの状況報告

— 武蔵野市環境基本条例 —

2 環境マネジメントシステムの運用 (詳細は『平成19年度版 武蔵野市の環境保全』を参照のこと)

継続審査の実施

3 環境月間行事

項目	内容
環境展の開催 6月18日(月) ～22日(金)	<p>市役所1階ロビーで開催</p> <ul style="list-style-type: none"> 補助金制度、貸し出しを行っている省エネ機器、環境に関する機器類の一斉展示 補助金制度を説明するパネルの掲示 パネル写真展示コーナー (地球温暖化の現状…北極の氷の減少の様子) ふろしきの使い方の紹介

4 環境講座・イベントの実施

(1) 『地球にいいこと はじめよう! ～eco☆ecoむさしの2008～』

開催日	会場	参加者数	内容
平成20年3月1日(土)	武蔵野商工会館 地域情報コーナー及び 市民会議室	181名	<ul style="list-style-type: none"> 地球温暖化問題についての展示 映画『センス・オブ・ワンダー』(教育版)上映会 各団体による企画・展示 吉祥寺南町コミュニティセンター省エネ勉強会 むさしの・こどもエコフォーラム 武蔵野大学環境同好会エコの民 武蔵野東小学校エコクラブ 武蔵野エコ・クラブ あっとおどろくエコクラブ 成蹊フェアフレンズ 屋上庭園で空を見よう! 環境政策課の取り組み

環境政策課

(2) 「省エネ家電で温暖化防止」セミナー（共催実施）

開催日	会場	参加者数	共催団体	内容
平成19年9月29日（土）	西久保コミュニティセンター 1階・第一会議室	21名	関前1丁目リサイクル会、クリーンむさしのを推進する会	地球温暖化についての正しい知識、及び地球温暖化防止へ向けて家庭でできることについての講演及び省エネ型家電製品の紹介 協力：地球温暖化防止・省エネ東京連絡会
平成20年2月4日（月）	けやきコミュニティセンター	12名	けやきエコクラブ、地球温暖化を考える会	

5 武蔵野打ち水大作戦の実施

8月13日～17日の間、市役所本庁舎、外局施設、保育園、学校等あわせて72ヶ所（昨年比22ヶ所増）で実施した。プールの水、浴槽の残り水、掃除洗濯の残り水、ポットの残り水等を使用した。

開催日	延べ参加者数	使用水量
平成19年8月13日（月） ～8月17日（金）	1,604名	166,987リットル

地域のイベントでも打ち水を実施した。防災井戸の水などを使用した。

開催日	会場等	延べ参加者数	使用水量
7/28	三小（吉祥寺南町カーニバル）3回実施	80名	750リットル
7/28	千川小（千川地区盆踊り大会）2回実施	110名	500リットル
8/18	本宿小（本宿地区盆踊り大会）2回実施	100名	700リットル
8/19	本宿小（本宿地区盆踊り大会）2回実施	100名	700リットル
8/25	関前南小（関八子どもまつり）1回実施	40名	350リットル
合計		430名	3,000リットル

6 グリーン購入の率先

グリーン（環境に配慮した製品）購入の実績。

	予算額				支出額	予算比率（%）
	消耗品費（注）	原材料費	備品費	合計	購入実績額	
	A	B	C	D =（A+B+C）	E	
平成15年度	495,009,839	7,666,000	215,394,000	718,069,839	57,197,077	8.0
平成16年度	556,451,000	6,477,000	376,738,000	939,666,000	76,726,280	8.2
平成17年度	512,375,000	9,627,000	296,895,000	818,897,000	52,033,262	6.4
平成18年度	492,694,000	10,856,000	240,184,000	743,734,000	66,083,082	8.9
平成19年度	504,626,000	13,086,000	399,718,000	917,430,000	188,344,157	20.5

※平成19年度の購入実績額は、西棟庁舎が完成し環境に配慮した備品を購入したため増額した。

－武蔵野市グリーン購入推進指針－

環境政策課

7 グリーンパートナー事業

環境に配慮した事業活動に係る届出制度。平成15年6月1日開始。

参加者数の推移

年度	参加届出事業者数	脱届出事業者数	年度末事業者数
15	36	0	36
16	18	0	54
17	20	3	71
18	129	0	200
19	6	3	203

－武蔵野市グリーンパートナー事業実施要綱－

8 グリーンパートナー説明会の開催

開催日	会場	参加者数	内容
平成20年3月19日（水）	市役所802会議室	35名 (31事業所)	・地球温暖化の現状と京都議定書について ・グリーンパートナー制度の概要 ・IIステップの取り組みについて ・意見交換

－武蔵野市グリーンパートナー事業実施要綱－

9 グリーンパートナー事業者助成金の交付

本年度は申請がなく、交付実績なし。（17年度から実施）

年度	件数	助成金額
17	1	100,000円
18	0	0円
19	0	0円

－武蔵野市グリーンパートナー事業実施要綱－

10 環境まちづくり協働事業

市民団体と市が、各々の役割と責任に応じて協働して環境に配慮した事業を実施する。（18年度から実施）

年度	件数	事業名	協働団体
18	1	武蔵野市猫トラブルゼロ事業 (清掃及び不妊去勢手術助成)	むさしの地域猫の会
19	1	武蔵野市猫トラブルゼロ事業 (清掃及び不妊去勢手術助成)	むさしの地域猫の会

－武蔵野市環境まちづくり協働事業実施要綱－

11 太陽光発電設備の設置

市立第五小学校校舎屋上に30kWの太陽光発電設備を設置した。

件名	第五小学校太陽光発電設備設置工事
概要	市立第五小学校校舎屋上に30kWの太陽光発電設備を設置する
金額	25,515,000円
工期	平成19年11月21日から平成20年3月10日まで

環境政策課

市立関前南小学校の太陽光発電設備を改修した。

件名	関前南小学校太陽光発電設備改修工事
概要	市立関前南小学校太陽光発電設備の表示装置及びデータ計測装置を改修する
金額	1,291,500円（表示装置改修） 651,000円（データ計測装置改修）
工期	平成20年1月28日から平成20年3月24日まで

12 高効率給湯機器・太陽光発電設備設置費助成金の交付

家庭部門の二酸化炭素排出抑制策の一環として、太陽光利用設備の設置に対する助成のほか、家庭用燃料電池コージェネレーションシステム及び住宅用高効率給湯機器の設置に対する助成を行っている。（平成19年度から実施）

年度	高効率給湯機器		太陽光発電設備	
	件数	助成金額	件数	助成金額
19	310	15,500,000円	28 (86.44kw)	7,359,000円

－武蔵野市二酸化炭素排出削減行動助成要綱－

○害虫等駆除対策事業

1 地域環境衛生状況

(1) スズメバチ等に関する駆除件数 平成19年度から補助金方式に変更

スズメバチ等駆除助成額及び本人負担額

ハチ種類	駆除額	助成額	本人負担額
スズメバチ	15,000円	12,000円	3,000円
スズメバチ以外	8,000円	5,000円	3,000円
スズメバチの6月末までの早期駆除	12,000円	11,000円	1,000円

平成19年度	4月	5月	6月	7月	8月	9月	10月	11月	12月	1月	2月	3月	合計
スズメバチ類の駆除件数	0	2	4	5	1	13	7	6	0	0	0	0	38
その他蜂類の駆除件数	0	0	5	7	6	15	12	4	0	0	0	1	49

年度駆除件数	平成15年度	平成16年度	平成17年度	平成18年度	平成19年度
スズメ蜂	55	73	114	74	38
その他蜂	8	29	35	47	49

(2) カラスに関する巣の撤去等・処理件数
()内の数字は民間業者等による撤去数(市立会い)

平成19年度	4月	5月	6月	合計
巣の撤去	0	4	2	6
卵の回収	9	1	0	10
雛の捕獲	0	13	12	25

環境政策課

年度処理件数	平成 15 年度	平成 16 年度	平成 17 年度	平成 18 年度	平成 19 年度
巣の撤去	24	28	18	7	6
卵の回収	21	32	25	10	10
雛の捕獲	40	34	22	15	25

※平成17年10月～平成18年8月 カラストラップ設置

- (3)ねずみ侵入防止対策説明会
 平成19年7月10日 高齢者総合センター講座室
 平成19年9月18日 市民会館講座室
 平成19年9月19日 市役所801会議室
 平成19年9月20日 武蔵野公会堂会議室

○狂犬病予防等事業

1 狂犬病予防

※平成 12 年度より保健所から市に移管され、平成 19 年度から保健推進課から環境政策課に移管

狂犬病の発生を予防し、そのまん延を防止し、及びこれを撲滅することにより、公衆衛生の向上及び公共福祉の増進を図ることを目的として、犬の登録及び狂犬病予防注射を実施。

年度	区分	保健推進課	環境政策課	戸籍住民課	吉祥寺市政センター	中央市政センター	武蔵境市政センター	合計
15	新規登録	291	—	40	34	10	26	401
	再交付	12	—	9	8	1	1	31
16	新規登録	290	—	29	27	16	25	387
	再交付	11	—	1	0	3	7	22
17	新規登録	283	—	45	44	16	29	417
	再交付	18	—	4	7	4	4	37
18	新規登録	274	11	44	69	27	40	465
	再交付	15	1	1	4	0	5	26
19	新規登録	37	269	0	71	26	41	444
	再交付	4	9	—	2	2	3	20

年度	死亡届	登録事項変更届
15	202	130
16	197	145
17	226	182
18	177	161
19	233	214

年度	窓口注射済票交付数	集合注射会場注射済票交付数	注射済票再交付数	合計
15	2,288	713	3	3,004
16	2,253	807	2	3,062
17	2,396	711	4	3,111
18	2,613	564	2	3,179
19	2,851	523	2	3,376

※19年度は東京都獣医師会武蔵野三鷹支部に済票貸付制度を暫定的に実施

—武蔵野市狂犬病予防事業事務取扱要領—

2 動物愛護事業

- 動物フォトコンテスト 7月17日(火)～8月31日(金)
 動物愛護週間 9月18日(火)～9月28日(金) 動物愛護展 市役所ロビー
 猫の譲渡会 9月24日(月) 井の頭公園野外ステージ (共催 むさしの地域猫の会)
 学校での飼育講習会 9月26日(水) 市内小学校、保育園
 動物愛護推進員会議 10月19日(金) 東京都動物愛護推進委員との意見交換会
 犬のしつけ方教室 10月6日(土) 日本獣医生命科学大学
 (共催 東京都獣医師会武蔵野三鷹支部、東京都動物愛護相談センター)

環境政策課

4-1-4 (決算書 206 ページ)

○公害対策事業

1 公害監視連絡員連絡会の開催

回	開催日	主な会議内容
第一回	平成19年5月29日	・ 委嘱状の交付 ・ 窒素酸化物調査方法について
第二回	平成19年11月27日	・ 窒素酸化物調査方法について ・ 平成18年度 市の環境政策について

—武蔵野市公害防止に関する条例—

2 苦情の受付状況(現象別)

種別	区分	平成 15年度	平成 16年度	平成 17年度	平成18年度		平成19年度	
					件数	計	件数	計
大気	工場 建設 の 作業 場 場 業 他	27	29	14	0	18	0	40
					2		2	
騒音	工場 建設 の 作業 場 場 業 他	62	81	64	13	39	19	79
					6		11	
振動(※)	工場 建設 の 作業 場 場 業 他	17	25	5	19	22	14	16
					3		1	
悪臭	工場 建設 の 作業 場 場 業 他	42	27	29	1	18	0	25
					2		3	
その他(空家・空地・害虫関連)		57	79	130	123		108	
犬、猫、動物					198		234	
合計		205	241	242	418		502	

※振動は一件の苦情で騒音と同時であった場合、影響の大きいものを件数とする。また、カラスと蜂の件数は含まない。18年度から犬猫系・ネズミ・動物苦情を受付件数に加える。19年度から保健推進課より狂犬病事務及びネズミ事務を移管する。

—都民の健康と安全を確保する環境に関する条例—
—武蔵野市公害防止に関する条例—

3 工場関係申請受理事

平成19年4月1日～20年3月31日

設置申請	設置認可	未認可	取下げ	不認可
0	0	0	0	0
変更申請	変更認可	未認可	取下げ	不認可
0	0	0	0	0
廃止申請	職権廃止			
4	0			

	平成15年度	平成16年度	平成17年度	平成18年度	平成19年度
認可工場数	153	151	143	141	137

(年度末現在の数)

—都民の健康と安全を確保する環境に関する条例—

環境政策課

4 指定作業場関係届出書受理

平成19年4月1日～20年3月31日

種 別	設 置	変 更	廃 止	計
自動車駐車場	7	3	8	18
ガソリンスタンド	0	0	0	0
洗濯施設を有する事業場	0	0	3	3
ボイラーを有する事業場	1	1	1	3
水道施設を有する事業場	0	0	0	0
地下水揚水施設を有する事業場	0	0	2	2
計	8	4	14	26

	平成15年度	平成16年度	平成17年度	平成18年度	平成19年度
指定作業場数	640	643	590	579	573

(年度末現在の数)

—都民の健康と安全を確保する環境に関する条例—

5 地下水揚水施設関係届出書受理

名 称	平成15年度	平成16年度	平成17年度	平成18年度	平成19年度
設 置 届	1	0	6	3	2
変 更 届	0	0	0	0	0
廃 止 届	0	0	0	0	0

—都民の健康と安全を確保する環境に関する条例—

6 騒音規制法にもとづく届出書受理

名 称		平成15年度	平成16年度	平成17年度	平成18年度	平成19年度
特 定 施 設	設 置 届	2	2	2	2	2
	変 更 届	2	1	1	2	4
	廃 止 届	0	2	0	0	2
特 定 建 設 作 業 実 施 届		69	87	57	73	56
騒音規制法にもとづく特定工場等の数		90	90	92	94	94

—騒音規制法—

7 振動規制法にもとづく届出書受理

名 称		平成15年度	平成16年度	平成17年度	平成18年度	平成19年度
特 定 施 設	設 置 届	3	3	1	0	0
	変 更 届	1	1	0	0	2
	廃 止 届	0	3	2	0	1
特 定 建 設 作 業 実 施 届		46	52	31	45	40
振動規制法にもとづく特定工場等の数		32	32	31	31	30

—振動規制法—

環境政策課

8 大気汚染調査

* 数値は1時間値 (除、降水データ)

項目 月	二酸化硫黄 (ppm)			一酸化炭素 (ppm)			浮遊粒子状物質 (mg/m ³)			一酸化窒素 (ppm)			二酸化窒素 (ppm)		
	最高	最低	平均	最高	最低	平均	最高	最低	平均	最高	最低	平均	最高	最低	平均
19.4	0.006	0.000	0.001	2.0	0.2	0.4	0.153	0.001	0.024	0.284	0.000	0.006	0.070	0.003	0.019
5	0.006	0.000	0.001	2.8	0.1	0.4	0.132	0.001	0.028	0.036	0.000	0.003	0.063	0.002	0.019
6	0.014	0.000	0.001	0.9	0.2	0.3	0.140	0.001	0.025	0.041	0.000	0.002	0.058	0.004	0.017
7	0.003	0.000	0.000	1.1	0.1	0.4	0.156	0.001	0.032	0.046	0.000	0.005	0.061	0.003	0.020
8	0.012	0.000	0.000	0.7	0.0	0.3	0.156	0.001	0.028	0.044	0.000	0.003	0.042	0.003	0.015
9	0.008	0.000	0.000	3.9	0.1	0.3	0.065	0.001	0.020	0.043	0.000	0.004	0.079	0.002	0.017
10	0.004	0.000	0.001	1.3	0.1	0.4	0.088	0.002	0.020	0.077	0.000	0.007	0.077	0.003	0.024
11	0.003	0.000	0.001	2.1	0.1	0.5	0.081	0.001	0.021	0.152	0.000	0.015	0.069	0.004	0.028
12	0.006	0.000	0.001	2.3	0.1	0.6	0.103	0.001	0.023	0.193	0.000	0.029	0.106	0.004	0.030
20.1	0.008	0.000	0.001	1.8	0.1	0.5	0.091	0.001	0.017	0.181	0.000	0.014	0.073	0.001	0.025
2	0.005	0.000	0.001	1.6	0.1	0.4	0.058	0.001	0.015	0.079	0.000	0.006	0.073	0.001	0.022
3	0.006	0.000	0.001	1.5	0.2	0.4	0.094	0.001	0.024	0.152	0.000	0.006	0.076	0.004	0.021
年間	0.014	0.000	0.001	3.9	0.0	0.4	0.156	0.001	0.023	0.284	0.000	0.008	0.106	0.001	0.021
環境基準	0.1	-	0.04	20	-	10	0.200	-	0.10	-	-	-	平均値	0.04~0.06	
項目 月	オキシダント (ppm)			温 度 (°C)			湿 度 (%)			風 速 (m/s)			降雨酸性度 (pH)		
	最高	最低	平均	最高	最低	平均	最高	最低	平均	最高	最低	平均	最高	最低	平均
19.4	0.076	0.001	0.031	27.5	5.0	14.0	100	10	70	7.7	0.3	2.4	6.41	4.20	4.57
5	0.095	0.001	0.035	29.6	13.4	20.1	100	25	69	8.3	0.2	2.2	6.40	4.26	4.82
6	0.108	0.001	0.032	31.7	16.6	23.7	100	22	77	5.7	0.2	1.9	5.55	3.90	4.58
7	0.129	0.001	0.025	33.5	18.9	24.6	100	35	84	6.2	0.2	1.9	5.10	3.93	4.49
8	0.156	0.001	0.031	36.2	22.7	29.0	100	37	78	6.4	0.1	2.0	5.30	4.13	4.20
9	0.090	0.001	0.021	33.2	16.3	25.2	100	41	83	12.1	0.2	2.5	6.19	4.94	5.29
10	0.062	0.001	0.019	26.7	11.7	18.8	100	28	77	8.2	0.1	1.9	6.04	4.12	5.05
11	0.056	0.001	0.014	20.3	0.0	10.2	100	26	72	5.5	0.2	1.9	5.80	4.44	4.50
12	0.043	0.001	0.010	15.6	-0.9	6.4	100	28	71	6.6	0.1	1.8	5.53	4.56	4.90
20.1	0.043	0.000	0.017	15.2	-2.0	4.9	100	18	57	6.8	0.2	2.1	5.60	4.21	4.51
2	0.063	0.000	0.025	15.5	-1.7	4.4	100	16	55	9.8	0.3	2.4	5.63	4.35	5.02
3	0.075	0.000	0.033	21.2	1.7	10.2	100	21	65	9.3	0.1	2.4	5.44	4.23	4.70
年間	0.156	0.000	0.024	36.2	-2.0	16.0	100	10	72	12.1	0.1	2.1	6.41	3.90	4.72
環境基準	0.06	-	-												

環境政策課

9 光化学スモッグ注意報発令状況(多摩北部地域)

平成 19 年 4 月 1 日～20 年 3 月 31 日

回数	月 日	発 令	解 除
1	5月9日 (水)	14:20	19:10
2	5月24日 (木)	13:20	16:20
3	6月19日 (火)	13:20	14:20
4	6月27日 (水)	15:20	19:00
5	7月26日 (木)	13:20	16:20
6	7月27日 (金)	16:20	17:20
7	8月10日 (金)	12:20	19:00
8	8月11日 (土)	12:20	18:20
9	8月20日 (月)	16:20	18:20
10	8月25日 (土)	16:20	18:20
11	8月26日 (日)	13:20	17:20
12	8月27日 (月)	13:20	14:20
13	8月28日 (火)	14:20	19:10

年度別発生件数

	発生件数
平成 15 年度	7
平成 16 年度	12
平成 17 年度	14
平成 18 年度	14
平成 19 年度	13

—都民の健康と安全を確保する環境に関する条例—
—武蔵野市光化学スモッグ対策要綱—

10 各種分析調査(詳細は『平成 19 年度版 武蔵野市の環境保全』を参照のこと)

大気、水質、燃料中の硫黄分、酸性雨、二酸化窒素濃度分布、地下水質等の分析調査を専門機関に委託して実施した。

—武蔵野市環境基本条例—

11 適正管理化学物質の使用量等報告書届出件数(条例第 110 条)

	平成 15 年度	平成 16 年度	平成 17 年度	平成 18 年度	平成 19 年度
工 場	4	7	7	7	6
指定作業場	7	10	12	11	9

—都民の健康と安全を確保する環境に関する条例—

12 土壌汚染関係届出件数(条例第 116 条)

	状況調査	防止計画	措置完了
平成 15 年度	2	1	0
平成 16 年度	2	1	2
平成 17 年度	2	0	0
平成 18 年度	2	0	0
平成 19 年度	3	0	0

—都民の健康と安全を確保する環境に関する条例—

環境政策課

13 土壌汚染対策に関する工場・指定作業場等窓口情報提供の記録件数

	平成15年度	平成16年度	平成17年度	平成18年度	平成19年度
提供件数	97	142	163	270	282

14 公害防止資金融資あっ旋制度

小規模企業者が公害の防止のために設備の改善または設置等を行う場合、市が取扱金融機関に融資のあっ旋を行い、その借入金の利子の一部を補給する制度。

事業所数	平成15年度	平成16年度	平成17年度	平成18年度	平成19年度
新規受付	0	0	0	0	0
継続	2	1	0	0	0

—武蔵野市利子補給条例—

4-1-3 (決算書 204 ページ)

○一般管理経費

1 屋外広告物の許可申請受理

(1) 市長許可分の申請受理実績

種 別	許 可 申 請			
	件 数	基 数	数 量	申請手数料
広告板・塔	54	188	331	1,065,820
はり紙・はり札	1	7	7	2,800
立 看 板	0	-	0	0
広 告 幕	0	-	0	0
アドバルーン	0	-	0	0
合 計	55	195	338	1,065,620

(2) 都許可分の申請受理実績

種 別	件 数	基 数	数 量	申請手数料
広告板・塔	68	105	1053	3,332,700
合 計	68	105	1053	3,332,700

2 違反広告物の処理状況

	平成15年度	平成16年度	平成17年度	平成18年度	平成19年度
はり紙・はり札	41,689	36,090	28,426	11,480	8,736
立 看 板	1,609	566	492	156	719
計	43,298	36,656	28,918	11,636	9,455

—東京都屋外広告物条例—

3 あき地の管理

あき地の調査・指導

6月 254件 市内全域のあき地調査(あき地183件・空家71件)
7月 18件 除草依頼通知

	平成15年度	平成16年度	平成17年度	平成18年度	平成19年度
あき地把握件数	232	247	232	227	254
除草依頼通知	71	51	25	19	18

—武蔵野市あき地の管理の適正化に関する条例—

ごみ総合対策課

ごみ総合対策課

[歳入]13-2-2 (決算書78ページ)

○清掃手数料

1 廃棄物処理手数料調定状況

① 粗大ごみ処理 (シール) 券取扱い数

年度	種別交付数 (枚)		手数料調定額 (円)	収集件数
	10ポイント券	15ポイント券		
15年度	15,220	7,403	26,324,500	14,219
16年度	19,793	11,268	36,695,000	14,415
17年度	15,682	6,845	25,949,500	15,610
18年度	16,530	7,232	27,378,000	15,515
19年度	16,243	7,054	26,824,000	14,517

※ 平成13年10月からポイント (シール) 制を実施

※ 平成17年度調定額は、歳入年度の変更により11ヶ月分

※ 平成19年度末の粗大ごみ処理 (シール) 券取扱所 166か所

— 廃棄物の処理及び清掃に関する法律 —
— 武蔵野市廃棄物の抑制・再利用と適正処理及びまちの美化に関する条例 —

② 事業系ごみ処理袋取扱い数

年度	種別交付数 (セット)			手数料調定額 (円)
	大	小	資源	
15年度	34,108.3	4,479.0	5,632.5	91,887,400
16年度	35,673.0	8,883.0	11,439.0	102,385,500
17年度	29,712.1	4,925.0	9,565.0	82,567,250
18年度	31,141.0	6,084.7	10,110.0	87,578,670
19年度	29,175.0	5,595.0	9,844.0	82,045,200

※ 平成9年10月から実施

※ 平成17年度調定額は、歳入年度の変更により11ヶ月分

※ 平成19年度末の事業系ごみ処理袋取扱所 157か所

— 廃棄物の処理及び清掃に関する法律 —
— 武蔵野市廃棄物の抑制・再利用と適正処理及びまちの美化に関する条例 —

③ 家庭用ごみ処理袋取扱い数

年度	種別交付数 (セット)				手数料調定額 (円)
	大	中	小	特小	
16年度	109,490.1	184,251.4	189,208.7	115,788.0	210,713,180
17年度	137,266.4	231,839.6	223,155.3	121,883.9	259,368,410
18年度	149,066.0	251,798.0	239,660.0	129,108.0	280,838,800
19年度	143,414.0	246,206.0	232,742.0	126,683.0	272,430,300

※ 平成16年10月から実施

※ 平成17年度調定額は、歳入年度の変更により11ヶ月分

※ 平成18年度調定額は、臨時排出分24,000円を含む。

※ 平成19年度末の家庭用ごみ処理袋取扱所 218か所

— 廃棄物の処理及び清掃に関する法律 —
— 武蔵野市廃棄物の抑制・再利用と適正処理及びまちの美化に関する条例 —

ごみ総合対策課

④ 一般家庭くみ取り (1便槽1月につき 2,000円)

年度	件数	調定額
15年度	71	536,000
16年度	64	492,000
17年度	39	324,000
18年度	51	426,000
19年度	43	356,000

※ 平成9年度から実施

※ 平成17年度調定額は、歳入年度の変更により3期(9ヶ月)分

— 廃棄物の処理及び清掃に関する法律—
— 武蔵野市廃棄物の抑制・再利用と適正処理及びまちの美化に関する条例—

4-2-1 (決算書206ページ)

○一般管理経費

1 人員配置状況

年度	収集業務			小計	調査指導	合計
	運転手	兼務員	作業員			
平成15年度	19人	16人	10人	45人	10人	55人
平成16年度	14人	10人	5人	29人	20人	49人
平成17年度	14人	10人	5人	29人	18人	47人
平成18年度	14人	10人	5人	29人	15人	44人
平成19年度	14人	10人	5人	29人	13人	42人

2 職員管理状況 (公務災害発生状況)

年度別	項目	公務災害申請数	認定	申請中	休業合計延日数
平成15年度		1	1	0	10
平成16年度		0	0	0	0
平成17年度		2	2	0	2
平成18年度		0	0	0	0
平成19年度		0	0	0	0

4-2-2 (決算書208ページ)

○ごみの減量と資源化推進事業

1 武蔵野市廃棄物に関する市民会議 (第4期)

「一般廃棄物(ごみ)処理基本計画」を改定するため、学識経験者、市民、事業者、行政による「廃棄物に関する市民会議」を設置し、さらなる循環型社会の推進に向けて、ごみの発生・排出抑制、資源化の推進など、市民・事業者・行政が取り組むべき新たな基本方針、計画目標や施策などについて検討した。

平成19年10月中間報告、平成20年2月最終答申。

委嘱年月日	委員数	開催回数(平成19年度)
平成19年1月31日	16名	8回

2 ごみ減量協議会

市が宣言している「武蔵野ごみチャレンジ 700グラム」の宣言目標の達成を図ることを目的とし、公募市民・大学生・事業者・環境美化推進員・クリーンむさしのを推進する会・職員で構成され19年9月に発足。毎月1回開催している。

	開催数	委員数	内 容
平成19年度 (20年3月まで)	7回	20名	ごみ減量に向けた具体的な取り組みを①生ごみの減量、②古紙の削減、③容器の削減について3グループに別れ検討している

ごみ総合対策課

3 高校生ごみ意識ミーティング

ごみの減量について、学校生活や家庭で生かし、環境全般にも興味と関心をもってもらい、方策を検討するため実施。(都立武蔵高・都立武蔵野北高・吉祥女子高・成蹊高・聖徳学園高・藤村女子高)

	開催数	参加校	参加人数	内 容
平成 19 年度	4 回	6 校	35 名	家庭のごみ、学校でのごみを出さない工夫。中・高校生を含む若者にどうしたらごみに興味・関心を持ってもらえるか等について検討

4 集団回収

資源の有効活用、ごみ減量、ごみ問題に対する市民の関心を高めるために実施。

	登録団体数	参加世帯	団体補助金額(円)	登録業者数	業者補助金額(円)	回収量(t)
平成 15 年度	138	18,829	34,110,585	20	6,660,062	3,359
平成 16 年度	147	18,565	32,172,210	15	6,215,342	3,165
平成 17 年度	151	18,854	34,293,270	19	6,557,462	3,372
平成 18 年度	154	18,545	33,916,360	20	6,492,498	3,333
平成 19 年度	155	19,392	33,650,140	20	6,407,078	3,305

—資源物集団回収事業補助金交付要綱—

5 拠点回収

コミュニティセンター等に専用ボックスを設置し回収(廃食用油は巡回方式による回収)
紙パック、ペットボトル、発泡スチロールトレイの回収費用は4-2-3より支出。

単位：t

	紙パック	ペットボトル	発泡スチロールトレイ	廃食用油	計
平成 15 年度	20	39	3	4	66
平成 16 年度	21	37	3	3	64
平成 17 年度	18	16	1	3	38
平成 18 年度	18	—	—	3	21
平成 19 年度	20	—	—	2	22

※平成 12 年 7 月から発泡スチロールトレイは白色トレイのみ

※平成 17 年 4 月コミュニティセンターでのペットボトル・発泡スチロールトレイ回収廃止。

平成 17 年 10 月ペットボトル・発泡スチロールトレイ拠点回収全面廃止。

6 清掃施設見学

ごみの再利用、減量、資源化等の活動を行なう市民や団体が自ら計画し実施する関連施設等の見学、視察、及び市が主催するごみの行方を知るツアー。

	実施回数	参加者数	主な見学施設
平成 15 年度	17	661	二ツ塚処分場、先進清掃工場、民間資源化施設、製紙工場
平成 16 年度	12	400	二ツ塚処分場、先進資源化施設、民間資源化施設、製紙工場
平成 17 年度	12	402	二ツ塚処分場、民間資源化施設、製紙工場
平成 18 年度	13	431	二ツ塚処分場、民間資源化施設、製紙工場
平成 19 年度	16	551	二ツ塚処分場、民間資源化施設、製紙工場

—ごみ総合対策課関係団体等バス貸出要綱—

7 剪定枝葉資源化事業

一般廃棄物として償却されていた剪定枝葉の一部を堆肥化。平成 19 年 7 月から実施。

	回収量(t)	処理費用(円)
平成 19 年度	36.65	1,143,135

ごみ総合対策課

8 環境美化推進員の活動

廃棄物の発生抑制・減量・地域環境の美化等を自ら実践するとともに、市の施策への協力及びその他の活動を行う。

	委員の任期	委員数	主な活動内容
平成16～17年度	第6期	102	・全体会・定例活動・見学研修・ごみ分別助言活動、 ・ごみ問題集会・一斉清掃の実施・ごみステーションの点検 ・ごみ減量PR活動など。
平成18～19年度	第7期	93	・環境美化タウンウォッチング及びタウンクリーニング（清掃活動）及び市職員との協働タウンクリーニングの実施（各回、13地域のうち2地域で実施） ・タウンウォッチング報告書作成 ・支部長会議（市と情報交換、意見、感想の場） ・研修会年4回（内1回はバス見学） ・市主催事業（ごみゼロデー、市内一斉清掃）、喫煙マナーアップキャンペーンへの参加 ・各支部における自主会議、地域活動（夏まつり分別指導等） ・市と協働事業（情報紙等）への参加

— 廃棄物の処理及び清掃に関する法律 —
— 武蔵野市廃棄物の抑制・再利用と適正処理及びまちの美化に関する条例 —

9 官製はがき（年賀状）の資源回収

実施期間：1月15日から1月31日（延べ17日間）
回収場所：郵便局、コミュニティセンター、市役所、市政センター
回収資源化費用は4-2-3より支出。

	回収量（kg）	回収枚数	回収場所数
平成15年度	1,920	768,000	37
平成16年度	2,280	912,000	37
平成17年度	3,405	1,362,000	37
平成18年度	2,020	808,000	36
平成19年度	1,820	728,000	37

※回収枚数は1kg 400枚で換算

10 フリーマーケットの開催

家庭内の不要品の再利用を促進することを目的に実施。会場：武蔵野クリーンセンター

	第1回		第2回		第3回		第4回	
	開催日	入場者数	開催日	入場者数	開催日	入場者数	開催日	入場者数
平成15年度	4月20日	838	7月20日	1,118	クリーンセンター更新工事のため中止			
平成16年度	4月25日	1,261	家庭ごみ有料化説明会開催のため中止		11月21日	1,402	1月30日	1,101
平成17年度	4月24日	1,411	7月24日	929	10月23日	1,484	1月29日	1,025
平成18年度	4月30日	1,470	7月30日	940	10月15日	1,463	1月28日	1,040
平成19年度	5月20日	1,432	7月29日	955	10月14日	1,274	1月27日	954

ごみ総合対策課

11 生ごみ処理機器購入者に対する助成

ごみの減量と資源化を推進するために、家庭用生ごみ処理機を購入して、家庭から排出される「生ごみ」を自家処理される方に対し、購入額に応じて購入費の一部補助を行う制度

	機械式 (台)	容器式 (台)
平成 15 年度	34	0
平成 16 年度	121	0
平成 17 年度	76	0
平成 18 年度	49	0
平成 19 年度	50	0

—武蔵野市家庭用生ごみ処理機器購入費補助金交付要綱—

12 夏休みごみ探検隊

次の世代をになう子供たちが、ごみの回収から処理、処分、リサイクルまでの過程で考えられるプログラムを体験しながら、環境について学ぶ機会として実施。市内在住、在学の小中高生対象。(小学3年生以下は保護者同伴)

	開催日	参加者数	内 容
平成 15 年度	8月 22 日	34	ごみ収集車積込体験、中間処理施設加藤商事見学、日の出町二ツ塚廃棄物広域処分場見学ほか
平成 16 年度	8月 26 日	38	ごみ収集車積込体験、クリーンセンター、日の出町二ツ塚廃棄物広域処分場見学
平成 17 年度	8月 25 日	34	ごみ収集車積込体験、日の出町二ツ塚廃棄物広域処分場見学、青梅市風の子太陽の子広場で自然観察体験(講師:須田孫七、須田研司(むさしの自然クラブ講師))
平成 18 年度	8月 22 日	44	ごみ収集車積込体験、日の出町二ツ塚廃棄物広域処分場見学、青梅市風の子太陽の子広場で自然観察体験(講師:須田孫七、須田研司(むさしの自然クラブ講師))
平成 19 年度	8月 24 日	54	ごみ収集車積込体験、中間処理施設加藤商事見学、青梅市風の子太陽の子広場で自然観察体験(講師:須田孫七、須田研司(むさしの自然クラブ講師))

13 親子ごみ探検隊

小学校3年生以下の子どもたちとその親を対象に実施。親子で廃棄物の発生抑制や減量の認識を深めてもらうため実施。

	開催日	参加者数	内 容
平成 19 年度	8月 31 日	40名	新日鐵君津工場でプラスチックリサイクルを見学

14 ゲストティーチャー

市内の小学校(主に4年生)や中学校の授業で職員が、ゲストティーチャーとして授業の中でごみの分別や減量、現状についての授業を実施。

	開催数	開催校	内 容
平成 18 年度	1回	第五小	・ごみの行方(処理の流れ)についての授業
平成 19 年度	2回	大野田小 藤村女子中	・ごみの分別についての授業(大野田小) ・量ってポン(ごみ・資源物で700グラムの重さを体感させる) ごみの分別クイズ、マイ箸袋作り講習(藤村女子中)

15 桜堤団地生ごみ資源化事業、市関連施設生ごみ処理機設置

市と住宅都市整備公団(現都市再生機構)が締結した協定に基づき、サンヴァリエ桜堤において実施。居住者が団地内に設置した大型生ごみ処理機に生ごみを投入し、生成物を二次処理後市内農家にて活用。市営住宅等市関連施設に設置した生ごみ処理機の生成物も資源化。

	生成物回収量 (kg)	
	サンヴァリエ桜堤	市関連施設
平成 15 年度	12,284	8,970
平成 16 年度	19,000	5,810
平成 17 年度	25,055	4,920
平成 18 年度	26,990	4,190
平成 19 年度	27,620	3,950

※サンヴァリエ桜堤の生ごみ処理機：平成16年3月に13台から19台に増設。平成17年12月に20台に増設。

ごみ総合対策課

16 武蔵野市ごみ減量資源化推進事業者(Ecoパートナー)認定表彰

事業活動においてエネルギー・資源化の消費を抑えながら、ごみの発生を可能な限り抑制し、その上で発生するごみについても、生ごみ・雑紙の全量資源化を実現した事業者に対して、その功績を認定する制度。

年度	認定表彰事業者数
平成19年度	16

○東京たま広域資源循環組合負担金

	埋立処分重量 (t)			負担金額 (円)
	焼却残灰	破碎残渣	合計	
平成 15 年度	4,217	677	4,894	417,301,000
平成 16 年度	4,091	0	4,091	447,520,000
平成 17 年度	3,691	0	3,691	336,691,000
平成 18 年度	3,673	0	3,673	427,662,000
平成 19 年度	3,602	0	3,602	397,244,000

* 平成18年4月1日 三多摩地域廃棄物広域処分組合から東京たま広域資源循環組合へ名称変更

4-2-3 (決算書208ページ)

○塵芥処理事業

1 ごみ種別収集状況

単位:t

年度	ごみ種別					資源ごみ種別						合計
	可燃ごみ	不燃ごみ	粗大ごみ	有害ごみ	小計	古紙	ビン	缶	ペットボトル	その他 プラ容器	小計	
15年度	23,523	4,758	1,024	102	29,407	5,004	1,590	657	398	776	8,425	37,832
16年度	21,910	3,149	1,090	100	26,249	7,039	1,608	626	444	1,234	10,951	37,200
17年度	21,838	1,353	1,169	98	24,458	8,512	1,685	590	466	1,616	12,869	37,327
18年度	22,455	1,348	1,023	101	24,927	8,403	1,695	565	454	1,679	12,796	37,723
19年度	21,888	1,326	1,007	98	24,319	8,129	1,622	543	461	1,637	12,392	36,711

※平成16年8月 資源にならないプラスチック製品等を不燃ごみから可燃ごみへ分別変更

※平成16年10月 家庭ごみ有料化開始

— 廃棄物の処理及び清掃に関する法律 —
— 武蔵野市廃棄物の抑制・再利用と適正処理及びまちの美化に関する条例 —

2 動物死体処理事業状況

単位:体

年度	処理種別			合計
	犬	猫	兎・その他	
15年度	33	350	26	409
16年度	49	364	28	441
17年度	48	417	40	505
18年度	40	349	22	411
19年度	27	282	49	358

— 廃棄物の処理及び清掃に関する法律 —
— 武蔵野市廃棄物の抑制・再利用と適正処理及びまちの美化に関する条例 —

ごみ総合対策課

○車両管理事業

1 車両配置状況

年 度	車両種別	車両		合計
		特殊装置車	トラック	
平成 15 年度		15 台	11 台	26 台
平成 16 年度		11 台	12 台	23 台
平成 17 年度		11 台	12 台	23 台
平成 18 年度		11 台	12 台	23 台
平成 19 年度		9 台	12 台	21 台

2 年度別車両保有状況

単位：台

種 別	15 年度	16 年度	17 年度	18 年度	19 年度
4m ³ 塵芥収集車	15	11	11	11	9
8m ³ 塵芥収集車	0	0	0	0	0
ダンプトラック	1	1	0	0	0
パワーゲート付トラック	4	4	4	4	4
乗貨物車	2	2	2	2	2
軽貨物車	4	5	6	6	6
合 計	26	23	23	23	21

3 塵芥収集車両管理状況

単位：ガソリン・軽油⇒ $\frac{リットル}{トナリ}$: 天然ガス⇒ $\frac{立方メートル}{トナリ}$

年度別	点検整備及び修理		燃料使用量		
	車検件数	修理件数	レギュラー ガソリン	軽油	天然ガス
15 年度	22	114	2,172.2	26,433.2	16,370.9
16 年度	15	74	4,717.3	8,151.9	22,540.4
17 年度	16	54	6,635.7	3,648.9	16,041.5
18 年度	20	75	9,861.1	204.0	16,269.8
19 年度	14	49	9,591.8	-	13,648.6

*平成18年度 軽油車からガソリン車へ買替え

4-2-5 (決算書212ページ)

○し尿処理事業

1 し尿汲み取り運搬作業状況

単位：k l

年度	稼働 日 数	汲み取り量		合 計
		一般 (含む仮設)	浄 化 槽	
15年度	224	96.80	165.30	262.10
16年度	241	153.50	176.40	329.90
17年度	237	106.40	281.40	387.80
18年度	223	117.34	245.16	362.50
19年度	175	87.98	92.62	180.60

ごみ総合対策課

4-2-6 (決算書 212 ページ)

○公衆便所の維持管理

1 工事請負費

130万円以下(改修工事) 1件 91,350円
130万円超 該当なし

2 公衆トイレ(ミカレット)の清掃

名 称	清掃回数	特別清掃	その他
ミカレットきちじょうじ	毎日3回	隔月実施	屋根清掃(年1回)
ミカレットみたか	毎日2回	隔月実施	屋根清掃(年4回)
ミカレットさかいきた	毎日2回	隔月実施	該当なし
ミカレットさかいみなみ	毎日2回	隔月実施	屋根清掃(年4回)
ミカレットさくらづつみ	毎日2回	隔月実施	屋根清掃(年3回)

○駅前周辺清掃事業

1 駅前周辺清掃ほか

名 称	場 所	内 容
駅前周辺清掃	吉祥寺駅周辺 三鷹駅北口周辺 武蔵境駅周辺	日曜日、祝日及び1月2日、3日を除く 毎日1回(各駅前広場は1日2回)
マナーポイント(喫煙所)清掃	吉祥寺駅前の1箇所 三鷹駅北口駅前の2箇所 武蔵境駅前の5箇所	吉祥寺駅周辺: 午前7時～午後9時の間、1時間おきに 三鷹駅北口及び武蔵境駅周辺: 午前7時～午後7時の間、1.5時間おきに 灰皿の清掃を毎日実施

—武蔵野市廃棄物の抑制・再利用と適正処理及びまちの美化に関する条例—

2 朝一番隊清掃

名 称	内 容	団体名	登録者	毎回参加 予定者	延べ 参加者
吉祥寺朝一番隊	毎週日曜日8時～9時の1時間 三鷹駅周辺で啓発の呼びかけや 清掃活動 (但し、ごみゼロデーと 市内一斉清掃日を除く)	クリーンむ さしのを推 進する会	52名	20名	761名
三鷹朝一番隊		及び一般公 募市民	56名	15名	591名
武蔵境朝一番隊			57名	20名	820名
計			165名	55名	2,172名

—武蔵野市廃棄物の抑制・再利用と適正処理及びまちの美化に関する条例—

ごみ総合対策課

3 ようこそ美しいまち推進事業（喫煙マナーアップ）

名 称	日時・場所	内 容
吉祥寺活性化協議会と協働による喫煙マナーの推進 (吉祥寺)	原則として、毎月第4火曜日 吉祥寺駅周辺路上禁煙地区内	吉祥寺駅周辺の路上禁煙地区を商店会、警察、ようこそ美しいまち吉祥寺委員会、市職員と協働し、市民や来街者などに対する喫煙マナー向上運動を開催する。運動ではマナーポイントへの誘導及び清掃活動を実施する。 年間参加者：480名
夏季喫煙マナーアップキャンペーン及び全国ごみ不法投棄監視ウィーク (吉祥寺・三鷹・武蔵境)	ごみゼロデー： 平成19年6月3日 午前9時～10時 三駅頭 キャンペーン週間： 5月30日～6月5日 午後5時～6時30分 三駅周辺	吉祥寺駅・三鷹駅北口・武蔵境駅周辺の路上禁煙地区を環境美化推進員、クリーンむさしのを推進する会、市職員と協働し、市民や来街者などに対する周知キャンペーンを開催する。キャンペーン週間では、推進員や市民団体などと連携し、「駅頭での禁煙地区の周知や不法投棄は犯罪です」の呼びかけ、啓発品の配布、マナーポイントへの誘導及び清掃活動を実施する。 ごみゼロデー及びキャンペーン参加者：1,300名
冬季喫煙マナーアップキャンペーン及び全国ごみ不法投棄監視ウィーク (吉祥寺・三鷹・武蔵境)	市内一斉清掃： 平成19年11月25日 三駅頭 キャンペーン週間： 平成19年11月26日～28日 午後5時～6時30分 三駅周辺	吉祥寺駅・三鷹駅北口・武蔵境駅周辺の路上禁煙地区を環境美化推進員、クリーンむさしのを推進する会、市職員と協働し、市民や来街者などに対する周知キャンペーンを開催する。キャンペーン週間では、推進員や市民団体などと連携し、「駅頭での禁煙地区の周知や不法投棄は犯罪です」の呼びかけ、啓発品の配布、マナーポイントへの誘導及び清掃活動を実施する。 一斉清掃及びキャンペーン参加者：695名

クリーンセンター

ク リ ー ン セ ン タ ー

4 - 2 - 4 (決算書210ページ)

一般管理経費

1 業務の委託状況

件 名	契 約 範 囲
排水処理水槽清掃業務委託	単価契約(2回/年)
ごみ汚水槽等清掃業務委託	単価契約(6回/年)
油類分離槽等清掃業務委託	単価契約(30回/年)
樹木管理業務委託	平成19年4月1日～平成20年3月31日
清掃業務委託	平成19年4月1日～平成20年3月31日
エレベーター保守点検委託	平成19年4月1日～平成20年3月31日
テレビ共同受信施設保守管理業務委託	平成19年4月1日～平成20年3月31日
テープ反訳業務委託	平成19年4月1日～平成20年3月31日
環境健康診断委託	平成20年2月15日～平成20年3月31日
管理棟内空調設備保守管理業務委託	平成19年4月1日～平成20年3月31日
構内下水道本管等清掃業務委託	平成20年2月20日～平成20年3月24日
簡易専用水道検査委託	平成19年4月20日
入出金管理機保守委託	平成19年10月1日～平成20年3月31日

2 施設の見学・視察状況

年 度	小・中学校		その他		合計	
	団体数	人数(人)	団体数	人数(人)	団体数	人数(人)
15	20	1206	48	818	68	2024
16	23	1131	36	765	59	1896
17	15	1019	17	258	32	1277
18	11	928	16	190	27	1118
19	13	908	28	389	41	1297

3 施設改修等関連工事

工 事 件 名	工 事 概 要	金 額 (円)
主管課契約工事(130万円未満契約工事)	10件	2,856,000

クリーンセンター

4 武蔵野クリーンセンター運営協議会

開催月日	主な討議事項
4月24日 (第156回)	平成18年度運協事業報告及び決算について 平成19年度運営協議会事業計画及び予算について 平成18年度の土壤中ダイオキシンの測定結果について 三鷹市と可燃ごみの相互処理について 平成18年度健康診断の受診状況と結果について
5月29日 (第157回)	平成19年度運協役員の選出について 平成19年度事業計画について 小金井市との可燃ごみ焼却処理委託契約の締結について 3駅周辺のごみゼロデイの実施について
8月22日 (第158回)	バス研修会・講演会について 平成19年度運協予算執行状況について 運協委員視察研修・運協だよりについて 運転状況及び各種分析結果について 建替えの基本構想を策定する委託業者の決定について
9月30日	運営協議会だより第42号発行
10月10日 (第159回)	バス研修会・講演会について 三鷹市と可燃ごみの相互処理について 小金井市との可燃ごみの受け入れ処理について 運協だよりの配布状況について 運協委員視察研修について
10月24日	委員視察研修（狭山市）
10月30日	委員視察研修（千葉市）
11月23日	バス研修（神奈川県防災センター他）
11月30日 (第160回)	講演会について 環境健康診断の予定について 三鷹市と可燃ごみの相互処理について 運転状況及び各種分析結果について 平成19年度排ガス中等ダイオキシン類測定結果について 排水基準等の変更について
2月6日 (第161回)	運協だよりの編集について 平成19年度運協予算執行状況について 講演会の実施について 環境健康診断申し込み状況について 運転状況及び各種分析結果について 土壤中ダイオキシンの測定結果について
2月15日～ 2月25日	環境健康診断実施
2月23日	講演会「映画を通して自然と環境を考える」
3月31日	運営協議会だより第43号発行

クリーンセンター

○クリーンセンターの管理運営

1 焼却施設の稼働状況

年度	市搬入量 (t)	民間搬入量 (t)	焼却量 (t)	焼却炉運転形態			運転日数 (日)	灰搬出量 (t)
				1炉運転 (日)	2炉運転 (日)	3炉運転 (日)		
15	23,734	13,543	42,604	0	312	38	350	4,221
16	22,089	13,813	42,034	9	303	37	349	4,092
17	21,977	12,802	39,812	35	302	8	345	3,696
18	22,552	11,706	36,834	59	286	0	345	3,675
19	22,208	11,601	35,793	67	279	0	346	3,631

※焼却施設の運転を行わない日(全炉停止日)は、年末年始・ボイラー法定点検日など

2 不燃・粗大施設の稼働状況

年度	搬入量 (t)	運転日数 (日)	処 理 内 訳			
			埋立処分 (t)	資源物(鉄) (t)	資源物(アルミ) (t)	焼却・その他 (t)
15	6,241	233	677	852	29	4,671
16	4,656	196	0	899	48	3,721
17	2,978	193	0	705	52	2,233
18	2,838	194	0	718	56	2,064
19	2,780	194	0	720	55	2,005

クリーンセンター

3 焼却施設関連工事

工 事 件 名	工 事 概 要	金額 (円)	工 期
ボイラ法定検査等整備工事 (1)	燃焼ガス冷却設備、排ガス処理設備及び通風設備の整備	34,335,000	19/04/02 } 19/05/21
ボイラ法定検査等整備工事 (2)	受入供給設備、燃焼ガス冷却設備及び通風設備の整備	29,400,000	19/12/14 } 20/03/24
有害ガス除去装置等定期整備工事	排ガス処理設備、油圧装置及び電気設備等の整備	46,725,000	19/06/08 } 19/10/31
クレーン定期整備工事	可燃ごみクレーン、粗大ごみクレーン、灰クレーン及び灰クレーンバケットの整備	10,185,000	19/10/09 } 19/12/17
焼却炉内等定期整備工事	燃焼設備、排ガス冷却設備及び通風設備の整備	43,050,000	19/08/30 } 20/02/18
1号炉内耐火物交換工事	炉内耐火物の改修	19,950,000	19/08/30 } 19/11/30
ごみ投入扉 (粗大1, 2) 改修工事	ごみ投入扉シリンダー等の交換及び投入扉用超音波送受信波器の更新	7,770,000	20/02/29 } 20/03/24
ボイラ設備等制御機器改修工事	燃焼ガス冷却設備、通風設備及び排水処理設備の改修	40,950,000	19/08/17 } 19/12/10
1号GC塔コンベヤ及びBFろ布改修工事	1号GC搬送コンベヤの更新及び1号BFのろ布交換	18,690,000	19/12/05 } 20/01/22
2号炉内乾燥帯側壁部等改修工事	乾燥帯側壁部及び投入段差部の改修	16,380,000	19/06/18 } 19/09/21
ごみクレーンシーケンサ更新工事	1・2号共用保護版内シーケンサ、自動操作盤内シーケンサの更新及び運転プログラムの作成	8,925,000	19/04/02 } 19/05/10
炉内CO、O2分析計更新工事	分析計の更新	12,348,000	19/07/11 } 19/10/31
ガス冷却塔噴霧水ポンプ等改修工事	GC塔噴霧水ポンプ及びBF差圧発信機の改修	37,800,000	19/08/17 } 19/12/10
排ガスダクト及びダンパ改修工事	有毒ガス除去装置入口ダンパ、有毒ガス除去装置バイパスダンパ、加熱空気混合部ダンパの交換及び白煙混合部ダクトの補修	28,875,000	19/05/11 } 19/08/17
主管課契約工事 (130万円未満契約工事)	26件	24,409,350	

4 粗大ごみ処理施設関連工事

工 事 件 名	工 事 概 要	金額 (円)	工 期
粗大ごみ破碎設備等整備工事 (1)	破碎設備、受入供給設備、搬送設備、検出装置及び各設備機器の点検整備	13,944,000	19/07/18 } 19/10/01
粗大ごみ破碎設備等整備工事 (2)	破碎設備、搬送設備、油圧設備及び各設備機器の点検整備	10,500,000	19/12/27 } 20/03/18
粗大ごみ選別設備整備工事 (1)	粗大ごみ選別設備の整備	19,635,000	19/08/30 } 19/10/31
粗大ごみ選別設備整備工事 (2)	粗大ごみ選別設備の整備	17,325,000	20/02/15 } 20/03/27
大型ごみ破碎機定期整備工事	上ロール肉盛、ロール交換及び定期点検整備	6,195,000	19/09/28 } 19/11/30
主管課契約工事 (130万円未満契約工事)	6件	2,041,725	

クリーンセンター

5 地球温暖化対策工事

工 事 件 名	工 事 概 要	金 額 (円)	工 期
平成19年度地球温暖化対策工事	建築設備用ポンプ及び焼却設備用送風機のインバータ化	19,950,000	19/09/07 } 19/11/12
主管課契約工事 (130万円未満契約工事)	2件	1,911,000	

クリーンセンター

6 廃棄物処理手数料取扱状況

種別 年度	粗大ごみ		事業系ごみ	
	件数	手数料 (円)	件数	手数料 (円)
15	4,760	11,620,600	7,944	265,449,200
16	5,112	11,606,000	8,060	271,679,400
17	5,164	10,989,400	7,664	252,665,000
18	5,066	10,168,400	7,543	231,045,400
19	5,390	10,387,400	8,242	229,057,600

—武蔵野市廃棄物の抑制・再利用と適正処理及びまちの美化に関する条例—

7 光熱水量使用状況

種別 年度	電気 (KWh)	都市ガス (m ³)	水道 (m ³)	下水道 (m ³)
15	7,578,720	18,776	47,366	38,488
16	7,240,176	17,566	48,729	34,780
17	6,693,768	17,601	35,488	30,706
18	6,294,936	16,082	39,948	42,258
19	6,074,400	24,100	37,701	32,097

クリーンセンター

8 薬品使用状況

薬品名	年度	単 位	15	16	17	18	19
排ガス処理用							
苛性ソーダ		kg	681,500	683,470	570,380	560,980	521,790
活性炭		kg	10,520	14,100	10,620	10,590	10,560
尿素		kg	0	2,470	6,620	3,070	3,990
排水処理用							
塩酸		kg	11,130	15,070	10,070	11,040	11,120
塩化第二鉄		kg	11,140	8,950	10,090	9,030	8,980
殺菌酸化剤		kg	400	100	500	0	280
キレート樹脂		ℓ	3,300	1,800	3,300	3,900	4,900
凝集助剤		kg	50	20	30	10	30
活性炭		kg	315	315	540	540	540
充填剤		ℓ	620	120	620	620	620
充填剤 (砂ろ過用)		ℓ	480	480	480	1,480	1,480
重金属除去剤		kg			260	100	0
ボイラー用							
食塩		kg	2,500	2,500	2,500	2,000	2,500
清缶剤		kg	200	400	400	300	0
脱酸素剤		kg	760	700	500	400	400
復水処理剤		kg	2,460	2,500	1,540	1,800	1,400
保缶剤		kg	900	520	680	440	600
イオン交換樹脂		ℓ	400	400	400	400	400
冷却水系用							
防錆剤		kg	620	560	200	260	100
ダスト固化用							
飛灰安定化処理剤		kg	22,000	23,000	16,000	20,000	20,000
普通ポルトランドセメント		kg	35,790				
防臭用							
活性炭		kg	18,000	18,000	18,000	18,000	18,000
防臭剤 (ごみピット用)		kg	2,000	1,900	1,660	1,400	1,500
防臭剤 (汚水ピット用)		kg	475	750	525	550	750

クリーンセンター

9 業務の委託状況

件名	契約範囲
水銀含有廃棄物処理業務委託	単価契約 (通年)
破碎困難鉄屑等運搬処理委託	単価契約 (通年)
各種分析業務委託	単価契約 (通年)
騒音振動測定委託	単価契約 (2回/年)
空気環境測定分析委託	単価契約 (6回/年)
薬品等交換処分業務委託	
冷却塔用重金属吸着樹脂交換処分	単価契約 (1回/年)
防臭用活性炭交換処分	単価契約 (2回/年)
冷却塔用キレート樹脂交換処分	単価契約 (2回/年)
砂ろ過材交換処分 (排水処理及び冷却塔)	単価契約 (2回/年)
排水用活性炭交換処分	単価契約 (3回/年)
排水処理用キレート樹脂交換処分	単価契約 (4回/年)
データログ設備保守管理業務委託	平成19年4月1日～平成20年3月31日
排ガス自動分析装置保守点検委託	平成19年4月1日～平成20年3月31日
自家用電気工作物保安管理業務委託	平成19年4月1日～平成20年3月31日
運転管理等業務委託	平成19年4月1日～平成20年3月31日
クリーンセンター周辺等の土壤中ダイオキシン類測定分析委託	平成19年11月21日～平成20年3月28日
消火器引取処分委託	平成20年2月20日～平成20年2月29日
排ガス中ダイオキシン類等測定業務委託	平成19年6月22日～平成20年3月14日
焼却灰輸送等業務委託	平成19年4月1日～平成20年3月31日
フォークリフト検査整備委託	平成19年4月1日～平成20年3月31日
作業環境測定分析委託	平成19年5月31日～平成20年3月25日
循環型社会形成推進地域計画策定等業務委託	平成19年8月10日～平成20年3月31日
破碎不適物用コンテナ設置業務委託	平成19年6月1日～平成20年3月31日
投棄ごみ運搬委託	平成19年12月25日～平成20年2月29日
投棄ごみ処理委託	平成19年12月26日～平成20年2月29日

生活福祉課

生活福祉課

3-1-1 (決算書164ページ)

○一般管理経費

1 保護司会武蔵野分区関係業務

(1) 分区会 毎月第4水曜日(8,12,2月除く)

(2) 青少年問題相談

相 談 日	相 談 場 所
奇数月 第4水曜日	市役所会議室

(3) 社会を明るくする運動

年度 行事内容	15	16	17	18	19
1 市民大会等 (1) 開催日	7月1日 (月)	7月1日 (木)	7月1日 (金)	7月1日 (土)	7月1日 (日)
(2) 会場 (場所)	吉祥寺駅 武蔵境駅周辺	吉祥寺駅 武蔵境駅周辺	吉祥寺駅 武蔵境駅周辺	吉祥寺駅 武蔵境駅周辺	吉祥寺駅 武蔵境駅周辺
(3) 内容	啓発用バンドエイド ・ティッシュペーパー 配布	啓発用バンドエイド ・ティッシュペーパー ・リーフレット配布	啓発用バンドエイド ・ティッシュペーパー ・リーフレット配布	啓発用バンドエイド ・ティッシュペーパー ・リーフレット配布	啓発用バンドエイド ・ティッシュペーパー ・リーフレット配布
(4) 参加人数	54名	53名	59名	71名	65名
2 こども映画会等 (1) 開催日	7月19日 (土)	7月24日 (土)	各地域のまつりに 参加し、啓発活動 を行う。	各地域のまつりに 参加し、啓発活動 を行う。	各地域のまつりに 参加し、啓発活動 を行う。
(2) 会場	武蔵野公会堂	武蔵野公会堂	・7月10日(日) 中部ふれあいまつり	・7月16日(日) 中部ふれあいまつり	・7月20日(金), 21日(土) 境まつり
(3) 内容	腹話術 警視庁 演奏会 市立第五小吹奏楽 市立第五中吹奏楽 映画会(16ミカラー) プーさんとちみっ	腹話術 警視庁 演奏会 鼓笛隊 武蔵野少年交 通団 独唱 佐川守正 吹奏楽 市立関前南小 映画会(16ミカラー) ムーミンぼくは王様だ ミッキーとゆかいな仲間たち	・7月16日(土), 17日(日) 境まつり ・7月23日(土), 24日(日) 南町カーニバル	・7月21日(金), 22日(土) 境まつり ・7月29日(土), 30日(日) 南町カーニバル	・7月28日(土), 29日(日) 南町カーニバル
(4) 入場人員	250名	250名	参加人数 69名	参加人数 68名	参加人数 40名

主 催 社会を明るくする運動武蔵野市実施委員会

—保護司法—

2 市民葬儀利用状況

利用件数

年 度	15	16	17	18	19
件 数	13	15	24	11	19

—武蔵野市市民葬儀実施要綱—

生活福祉課

3 募金協力

(1) 共同募金

年 度	期 間	目 標 額	募 金 額	達 成 率
15	10月1日～31日	7,660,000	9,221,573	120.4%
16	10月1日～31日	7,660,000	8,806,867	115.0%
17	10月1日～31日	7,660,000	7,851,569	102.5%
18	10月1日～31日	7,660,000	8,437,490	110.2%
19	10月1日～31日	7,660,000	8,156,977	106.5%

赤十字奉仕団による戸別訪問募金

(2) 12月 1日～31日歳末たすけあい募金（市民社協扱い）

年 度	期 間	目 標 額	募 金 額	達 成 率
15	12月1日～31日	10,300,000	9,466,360	91.9%
16	12月1日～31日	10,200,000	9,371,925	91.9%
17	12月1日～31日	10,000,000	8,590,804	85.9%
18	12月1日～31日	9,000,000	8,698,450	96.6%
19	12月1日～31日	9,000,000	8,463,487	94.0%

民生委員と赤十字奉仕団等による戸別訪問募金

（募金額は、利子収入等を含む）

4 日赤関係業務

日赤社員増強運動（社資募集）

年 度	期 間	目 標 額	募 金 額	達 成 率
15	5月1日～31日	9,194,000	9,718,343	105.7%
16	5月1日～31日	9,194,000	9,496,633	103.3%
17	5月1日～31日	9,194,000	9,125,973	99.3%
18	5月1日～31日	9,194,000	8,910,164	96.9%
19	5月1日～31日	9,194,000	8,672,933	94.3%

生活福祉課

5 戦傷病者戦没者遺族等援護

(1) 戦傷病者の妻に対する特別給付金

年度	受付進達件数	裁定件数	債券交付件数
15	0	1	0
16	1	1	0
17	0	0	0
18	11	6	0
19	2	7	12

－戦傷病者等の妻に対する特別給付金支給法－

(2) 戦没者の妻(父母)に対する特別給付金

年度	受付進達件数	裁定件数	債券交付件数
15	69	50	29
16	9	26	44
17	3	3	4
18	0	0	3
19	0	0	0

－戦没者の妻・父母等に対する特別給付金支給法－

(3) 戦没者の遺族に対する特別弔慰金

年度	受付進達件数	裁定件数	債券交付件数
15	0	0	1
16	0	0	1
17	266	131	61
18	92	180	192
19	134	128	173

－戦没者等の遺族に対する特別弔慰金支給法－

(4) 特別給付金・特別弔慰金国庫債券買上貸付業務

年度	受付件数	買上決定件数
15～19	0	0

－戦傷病者戦没者遺族等援護法等－

○民生委員・児童委員（社会福祉協力委員）事業

1 民生委員・児童委員協議会（民協）開催状況（19.4～20.3）

会議種別	開催回数	適 用
会長会	11	会長、副会長で構成
合同民協	11	3つの単位民協による合同会議
全体研修会	1	3つの単位民協による合同研修会

生活福祉課

2 民生委員・児童委員活動状況

(1) 相談・支援

事 項			年間取扱件数				
			15	16	17	18	19
内 容 別			件 (%)	件 (%)	件 (%)	件 (%)	件 (%)
	(1)	在 宅 福 祉	764 (15.9)	570 (13.0)	445 (14.7)	473 (15.2)	424 (15.2)
	(2)	介 護 保 険	358 (7.4)	276 (6.3)	176 (5.8)	181 (5.8)	106 (3.8)
	(3)	健康・保健医療	532 (11.0)	464 (10.6)	208 (6.9)	282 (9.1)	190 (6.8)
	(4)	子育て・母子保健	252 (5.2)	288 (6.6)	208 (6.9)	196 (6.3)	101 (3.6)
	(5)	子どもの地域生活	254 (5.3)	199 (4.5)	145 (4.8)	123 (4.0)	113 (4.0)
	(6)	子どもの教育・ 学校生活	331 (6.9)	220 (5.0)	213 (7.0)	263 (8.5)	214 (7.7)
	(7)	生 活 費	277 (5.8)	264 (6.0)	159 (5.3)	142 (4.6)	126 (4.5)
	(8)	年 金 ・ 保 険	58 (1.2)	54 (1.2)	37 (1.2)	29 (0.9)	39 (1.4)
	(9)	仕 事	62 (1.3)	60 (1.4)	30 (1.0)	34 (1.1)	30 (1.1)
	(10)	家 族 関 係	290 (6.0)	300 (6.8)	147 (4.9)	175 (5.7)	159 (5.7)
	(11)	住 居	138 (2.9)	150 (3.4)	131 (4.3)	117 (3.8)	106 (3.8)
	(12)	生 活 環 境	246 (5.1)	211 (4.8)	109 (3.6)	93 (3.0)	89 (3.2)
	(13)	日常的な支援	654 (13.6)	610 (13.9)	449 (14.8)	378 (12.0)	512 (18.4)
(14)	そ の 他	599 (12.4)	726 (16.5)	567 (18.8)	620 (20.0)	579 (20.8)	
	合 計	4,815 (100)	4,392 (100)	3,024 (100)	3,106 (100)	2,788 (100)	

事 項			年間取扱件数				
			15	16	17	18	19
分 野 別			件 (%)	件 (%)	件 (%)	件 (%)	件 (%)
	(1)	高齢者に関すること	2,756 (57.2)	2,535 (57.7)	1,588 (52.5)	1,627 (52.3)	1,571 (56.4)
	(2)	障害者に関すること	342 (7.1)	351 (8.0)	202 (6.7)	217 (6.9)	139 (5.0)
	(3)	子どもに関すること	958 (19.9)	827 (18.8)	627 (20.7)	647 (20.8)	486 (17.4)
	(4)	そ の 他	759 (15.8)	679 (15.5)	607 (20.1)	615 (20.0)	592 (21.2)
	合 計	4,815 (100)	4,392 (100)	3,024 (100)	3,106 (100)	2,788 (100)	

生活福祉課

○福祉のまちづくり関係事業

1 武蔵野市福祉環境整備指導要綱

(昭和 59 年 5 月 1 日から実施。平成 5 年 10 月 1 日全部改正。平成 8 年 9 月 15 日一部改正。平成 13 年 1 月 1 日一部改正)

障害者・高齢者等を含めたすべての市民が安全かつ快適に施設を利用できるようにするため、東京都福祉のまちづくり条例に定める特定施設に該当しない共同住宅(5,000㎡以下)や小規模施設などの施設について、整備すべき項目を定め、事業主に対し必要な指導を行うことにより、本市の福祉の増進を図る。

—武蔵野市福祉環境整備指導要綱—

2 東京都福祉のまちづくり条例執行委任にもとづく事務委任

(平成 7 年 3 月 16 日条例公布。平成 8 年 9 月 15 日から実施。平成 13 年 1 月 1 日一部改正)

高齢者・障害者等が円滑に利用できる都市環境整備を進めるために、不特定かつ多数の者が利用する部分を有する施設の設備主に整備基準への適合努力義務を課し、一定以上の規模や種類の建築物、道路、公園、公共交通施設、路外駐車場などを整備する場合は、着工前に届け出を求めたり、施設が整備基準に適合している場合は適合証の交付を行ったりする。

区分	年度				
	15	16	17	18	19
整備基準適合証の交付	0	0	0	1	0
特定施設整備届け出の受理	17	9	4	4	12
届け出を行わずに着工した者への勧告	0	0	0	0	0
勧告に従わなかった場合の公表	0	0	0	0	0

—東京都福祉のまちづくり条例—

○権利擁護事業(平成12年10月より実施)

生活不安を感じている高齢者等に対して、相談業務、金銭管理、財産保全等のサービスを提供する。

年 度	15	16	17	18	19
相談件数	266	316	360	339	392
契約件数	50	58	79	102	123

3-2-3 (決算書188ページ)

○助産施設入所経費

1 助産施設入所状況

年 度	15	16	17	18	19
件 数	12	12	8	8	9

—児童福祉法—

生活福祉課

3-3-2 (決算書196ページ)

○生活保護法による扶助事業

1 扶助別世帯数・人員 (各年4月分)

年度 区分		15	16	17	18	19
実 数	世帯	1,050	1,145	1,255	1,302	1,301
	人員	1,278	1,408	1,532	1,588	1,579
生活扶助	世帯	946	1,033	1,116	1,159	1,153
	人員	1,170	1,283	1,370	1,424	1,406
住宅扶助	世帯	875	973	1,050	1,088	1,097
	人員	1,066	1,192	1,288	1,336	1,346
教育扶助	世帯	33	47	54	60	52
	人員	50	72	80	85	80
介護扶助	世帯	99	127	152	161	152
	人員	104	131	156	165	155
医療扶助	世帯	880	963	1,064	1,065	1,041
	人員	1,009	1,104	1,208	1,211	1,179
出産扶助	世帯	0	0	0	0	0
	人員	0	0	0	0	0
生業扶助	世帯	30	41	186	178	298
	人員	30	41	208	193	314
葬祭扶助	世帯	33	48	49	43	58
	人員	33	48	49	43	58

※生業扶助・葬祭扶助については年間の総数

2 生活保護開始廃止状況

年度		15	16	17	18	19
区分						
開始	世帯	272	268	191	230	237
	人員	336	344	255	314	322
廃止	世帯	182	153	198	176	188
	人員	216	173	275	250	257

生活福祉課

3 生活保護費支給状況

(単位：円)

年度 区分	15	16	17	18	19
生活扶助	968,848,734	1,009,068,023	1,052,664,256	1,039,461,672	1,034,764,754
住宅扶助	527,984,656	579,353,599	632,792,976	651,698,021	665,004,738
教育扶助	4,431,274	5,759,521	6,147,378	5,951,818	5,570,176
介護扶助	35,535,206	43,482,709	50,284,552	47,895,120	55,723,739
医療扶助	1,266,851,260	1,304,044,412	1,345,963,134	1,290,433,104	1,233,349,827
出産扶助	240,000	0	0	0	0
生業扶助	1,771,580	1,148,589	4,107,458	4,074,873	5,078,670
葬祭扶助	6,526,764	8,850,657	9,134,264	7,311,790	9,856,658
施設扶助	35,394,133	35,775,351	36,474,489	38,052,820	35,460,664
合 計	2,847,583,607	2,987,482,861	3,137,568,507	3,084,879,218	3,044,809,226

4 生活保護相談・世帯類型別相談件数

年度 世帯類型	15	16	17	18	19
高 齢	115	104	111	90	104
母 子	21	26	26	32	27
傷 病 ・ 障 害 者	161	172	133	120	137
そ の 他	797	735	634	598	507
計	1,094	1,037	904	840	775

高齢者福祉課

高齢者福祉課 【㊦健康福祉部高齢者支援課】

3-1-3 (決算書 172 ページ) 【㊦環境生活部保険課】

○ 老人医療費支給事業

1 老人医療証の発行 (㊦昭和 58 年 2 月より実施, ㊦昭和 44 年 12 月より実施)

㊦医療受給者証は、国の制度で、65 歳以上の寝たきり高齢者と 75 歳以上の高齢者を対象とする。

(*) ただし、平成 14 年 9 月 30 日までに 70 歳に到達した者を含む。平成 20 年 3 月 31 日で制度は終了しました。

㊦医療証は、平成 19 年 6 月 30 日で制度は終了しました。

老人医療証発行状況

(各年度 3 月末日現在)

区分		年度	15	16	17	18	19
㊦ 医療 受給者証	75 歳以上 (*)		15,022	14,330	15,440	12,990	12,863
	寝たきり		158	171	310	198	175
計			15,180	14,501	13,827	13,188	13,038
㊦ 医療証			1,672	1,678	868	151	0

— 老人保健法 (国)・老人の医療費の助成に関する条例 (都) —

○敬老記念事業

1 友愛訪問事業

友愛訪問事業として敬老福祉の集いの案内と長寿のお祝いのメッセージをお届けしている。

友愛訪問	年 度	15	16	17	18	19
	対象者数	10,807	11,239	11,447	12,251	12,774

2 長寿祝品の贈呈

9 月 15 日現在、新たに 100 歳を迎える方に市長が訪問し、祝品を贈呈している。

品 名	対象年齢	支給者数 (人)
長 寿 祝 品 (平成 6 年度より実施)	満 100 歳	13

— 武蔵野市長寿祝品支給要綱 —

3 敬老福祉の集い (昭和 33 年 9 月より実施)

市内在住の 75 歳以上の高齢者に長寿を祝し、「敬老福祉の集い」を開催している。

開 催 日	場 所	出席者数	内 容
平成 19 年 10 月 2 日・4 日・5 日 (3 日間)	武蔵野市民文化会館	2,985 人	午前：式典 午後：演芸

高齢者福祉課

○老人クラブ関係事業

1 老人クラブ助成事業

単位老人クラブ及び老人クラブ連合会の活動事業（社会奉仕、健康の増進等）に対し、その費用の一部を助成する。

クラブ名称	年度	会 員 数				
		15	16	17	18	19
1 ムサシノ長生会		99	89	77	72	68
2 武蔵野長寿会		103	114	120	122	128
3 武蔵野喜楽会		70	66	66	66	66
4 西久保愛光会		127	126	130	126	121
5 さくら会		67	73	74	76	73
6 武蔵野市桜寿会		77	77	77	73	67
7 武蔵野長楽会		72	81	82	82	80
8 中町寿会		127	122	120	130	123
9 千歳会		118	111	102	102	94
10 みどり会		157	150	152	151	152
11 さつき会		105	105	103	95	96
12 武蔵野福寿会		83	79	80	69	67
13 緑町愛光会		117	119	116	108	104
14 西和会		125	127	124	117	110
15 光和会シルバークラブ		85	89	85	75	71
16 けやき会		134	141	143	144	145
17 新生会クラブ		104	106	103	102	97
18 和光会		63	61	60	62	64
19 北祥会		157	151	140	134	131
20 むさしの祥南クラブ		160	148	145	139	139
21 吉祥寺本町シルバー会		104	105	114	104	107
22 銀友会		64	69	69	65	63
23 井の頭お茶の水会		94	90	83	75	81
24 本田北クラブ		57	57	63	62	57
25 境南みつわクラブ		185	188	179	167	163
26 中央シルバークラブ		171	155	152	137	129
27 和泉会		61	62	65	67	66
28 五日市通り櫛会		74	72	73	72	73
29 さかい一寿会		112	103	100	92	85
30 境南富士見会		112	104	108	111	110
合 計		3,184	3,140	3,105	2,997	2,930

高齢者福祉課

2 シルバーシティブラン推進事業

60歳以上の高齢者（主に老人クラブ会員）を対象に社会参加、余暇活動の広がりを推進するとともに、老人クラブ会員の拡大を図る。本事業の運営は、老人クラブ連合会に委託している。

部	内 容	開催場所	実施回数および参加者数等
総務部	定期総会	レインボーサロン	90人
	会長研修会	静岡県焼津温泉	29人
	新年会	レインボーサロン	60人
	講演会	レインボーサロン	77人
	宿泊研修	長野県ビレッジ安曇野	90人
広報部	武老連だより発行		年6回/各3,600部
文教部	文教部研修会	日の出町二ツ塚広域処分場	31人
	観劇会	前進座	88人
	映画会	市民文化会館(大ホール)	617人(会員外38人)
趣味部	高齢者パソコン教室	市内中学校(4校)	計20回/360人(延べ数)
	コーラス教室	大東京信用組合ビル	15回/363人
健康部	スカットボール大会	武蔵野総合体育館	219人(会員外4人)
	歩こう会	小金井公園他	215人
	グランドゴルフ大会	武蔵野陸上競技場	223人(会員外4人)
	シルバースポーツ大会	武蔵野陸上競技場	1,000人(一般含む)
	輪投げ大会	武蔵野総合体育館	205人(会員外5人)
	棒体操講習会	武蔵野総合体育館	151人(会員外3人)
社会奉仕部	環境美化清掃奉仕活動	市内3駅周辺・公共施設	316人
	友愛活動(ひとり暮らし訪問活動、昼食会)		881人
	福祉施設への寄贈	12施設	使用済切手・テレホンカード
芸能文化祭	芸能文化祭	市民文化会館	1,180人(会員外60人)
MIH学園	MIH学園宿泊研修	長野県美ヶ原温泉	136人
	MIH学園講演会	スイングホール	3回/362人
健康づくり事業	正しい食生活のための料理講習会	市内コミセン5ヶ所	94人(会員外4人)
	転ばぬ先の知恵運動	スイングホール他	136人(会員外5人)
	健脚ウォーキング教室	井の頭公園他	360人
	ペタンク講習会	武蔵野中央公園	55人(会員外1人)

高齢者福祉課

○シルバー人材センター助成事業

1 シルバー人材センター

シルバー人材センターは、概ね 60 歳以上の健康で働く意欲のある高齢者が、自主自立・協働共助の理念に基づき、働ける機会を確保し提供している。市は、シルバー人材センターの運営に要する人件費・事務費等の経費および事業運営に要する経費の一部を補助し、効率的な運営を図っている。

会員登録状況

H20.3月末現在

会 員 数		平均年齢	
1,054 人	男 635 人	71.9 歳	男 72.3 歳
	女 419 人		女 71.3 歳

受託事業職種別就業状況調

H20.3月末現在

職群	職 種	件 数	延人員	契約金額
1 技術群	補習教室、パソコン教室、経理事務、 自動車運転	191 件	1,917 人	8,644,276 円
2 技能群	襖の張替え、植木剪定、住宅用火災警報器取 付、リサイクル品組立、家具転倒防止金具取付	1,671	8,999	58,745,078
3 事務整理群	一般事務、伝票整理、宛名書き、 毛筆、調査事務、集計、統計事務	264	2,653	14,489,742
4 管理群	学校施設管理、駐車場管理、駐輪場管理	444	30,360	164,877,461
5 折衝外交群	店番、集金、百貨店販売員、配達	35	652	2,067,253
6 軽作業群	公園清掃、除草、ポスター張り、 マンション清掃	2,877	28,679	89,834,656
7 サービス群	広報紙配布、市報配付、介護予防・生活支援 事業、育児支援サービス、家事援助、ひとり 親家庭ホームヘルプ、ふとん乾燥	2,281	30,090	82,745,916
8 その他	エキストラ、モデル	0	0	0
合 計		7,763	103,350	421,404,382

2 工事請負費

130 万円以下 2 件 264,600 円

○社会参加促進事業

1 高齢者食事学事業

高齢者対象の料理講習会、地域会食会等を開催し、高齢期の食生活の改善、寝たきりの予防を図る。

内 容	年 度	15	16	17	18	19
	生活習慣病予防料理講習会	実 施 回 数	48	45	49	57
延参加者数		505	461	531	601	662
男性のための料理講習会	実 施 回 数	12	12	12	17	18
	延参加者数	163	175	131	208	183
介護者のための料理講習会	実 施 回 数	9	9	9	4	5
	延参加者数	107	90	100	22	30
地域高齢者会食会指導	実 施 回 数	12	6	6	5	4
	延参加者数	392	260	198	190	158

高齢者福祉課

2 健康体操と浴場開放（昭和56年5月より実施）

市内在住 60 歳以上の高齢者を対象とし、健康増進・親睦・交流を深めるために浴場およびコミュニティセンターを開放。午後 2 時から指導員による健康体操（不老体操）・ゲームなどを行い、おおむね午後 4 時から入浴。費用は無料。平成 19 年度現在、市内公衆浴場 9 か所（亀の湯は 5 月より廃業）、コミュニティセンター 6 か所・吉祥寺本町在宅介護支援センター（入浴なし）で実施中。

年度 浴場名	利用 者 延 人 員				
	15	16	17	18	19
虎 の 湯	1,227	1,413	1,522	1,345	1,211
花 の 湯	588				
亀 の 湯	1,351	1,320	1,315	1,368	59
三 谷 湯	1,502	1,414	1,627	1,442	1,301
境 南 浴 場	1,173	970	1,029	1,018	1,026
鶴 の 湯	1,398	1,558	1,328	1,291	1,320
武 蔵 野 浴 場	1,465	1,405	1,421	1,217	1,373
よ ろ づ 湯	1,019	922	877	792	1,017
元 の 湯	1,167	1,042	1,113	1,210	1,481
弁 天 湯	1,215	1,398	1,388	1,346	1,655
緑町コミセン けやきコミセン	315	252	214	198	241
中町集会所	758	761	797	790	728
南町コミセン	508	465	416	446	545
桜堤コミセン	1,015	1,051	1,065	944	934
西部コミセン	503	877	941	1,087	1,195
吉祥寺本町在宅 介護支援センター					373
計	15,204 人	14,848 人	15,053 人	14,494 人	14,459 人

— 武蔵野市公衆浴場利用高齢者地域活動推進事業実施要綱 —

3 シルバースポーツ大会（昭和52年10月より実施）

高齢者のスポーツ活動普及と健康増進交流を目的として、市と老人クラブ連合会の共催により、毎年 10 月に実施している。

開催回数	開催日	場 所	対 象 者	参加申込者数
第 32 回	平成 19 年 10 月 21 日（日）	武蔵野陸上競技場	市内在住の 60 歳以上の高齢者	947 名

4 高齢者保養施設利用助成事業（昭和48年4月より実施）

60歳以上の高齢者等が、市が契約する保養施設を利用した場合、1人1泊 3,000円を助成。（年4泊まで）

年 度	15	16	17	18	19
利用者数	2,685	2,639	2,598	2,514	2,439

— 武蔵野市高齢者保養施設利用助成事業実施要綱 —

5 健康づくり推進モデル事業助成事業

市内民間事業者が行う高齢者の健康づくり事業を支援し、高齢者の健康増進を促進する。

内 容	実施箇所数	実施回数	延参加者数
スイミングクラブ、カラオケクラブ	2ヶ所	56回	776人

高齢者福祉課

○在宅介護支援センター事業

1 在宅介護支援センター

市内に6ヶ所設置しており、以下の業務を行っている。

- (1) 在宅介護に関する各種相談
- (2) 福祉サービスの利用申請の手続き・代行
- (3) 介護用品展示や使用方法・住宅改造などの相談とアドバイスなどを無料で行っている。

このほか、介護保険の認定調査および居宅介護支援事業者としてケアプランの作成を行っている。

平成19年度実績

名 称	延相談件数	相談実人数	実態把握	認定調査件数	ケアプラン作成数
高齢者総合センター	4,207	1,393	3,567	981	540
桜堤ケアハウス	2,959	1,318	2,467	697	317
ゆとりえ	2,825	970	3,825	859	839
吉祥寺ナーシングホーム	3,325	1,092	1,430	480	766
武蔵野赤十字	1,526	541	1,087	350	328
吉祥寺本町	2,131	1,100	782	407	369
計	16,973	6,414	13,158	3,774	3,159

— 武蔵野市在宅介護支援センター運営事業実施要綱 —

2 認知症相談事業

市内6ヶ所の在宅介護支援センターにおいて、市が指定する日の午前10時から午後3時まで、(財)ぼけ予防協会派遣の相談員とともに認知症に関わる相談を面談方式で実施している。

認知症相談件数

名 称	平成16年度	平成17年度	平成18年度	平成19年度
高齢者総合センター	5件	4件	7件	3件
桜堤ケアハウス	0件	3件	2件	5件
ゆとりえ	1件	6件	5件	4件
吉祥寺ナーシングホーム	9件	8件	8件	8件
武蔵野赤十字	4件	5件	4件	5件
吉祥寺本町		4件	4件	9件
計	19件	30件	30件	34件

3 介護予防教室

市内6ヶ所の在宅介護支援センターにおいて、介護予防に関する啓発・情報提供を行い、介護予防教室を実施している。

介護予防教室参加人数

名 称	平成16年度	平成17年度	平成18年度	平成19年度
高齢者総合センター	26名	18名	88名	31名
桜堤ケアハウス	89名	87名	99名	187名
ゆとりえ	10名	17名	24名	147名
吉祥寺ナーシングホーム	25名	50名	27名	66名
武蔵野赤十字	53名	75名	107名	83名
吉祥寺本町		9名	46名	10名
計	203名	256名	391名	524名

高齢者福祉課

○移送サービス事業

1 移送サービス事業『レモンキャブ』

バスやタクシーなどの公共交通機関の利用が困難な高齢者・障害者の外出支援を目的とし、通院や買い物など個別のニーズに対応したドア・ツー・ドアの移送サービスを実施している。本事業は、(財)武蔵野市福祉公社に委託し、商店主を中心とした地域のボランティアの参加と協力を得て、福祉型軽自動車(レモンキャブ)を運行するものである。平成12年3月21日から9月末までの約半年間はモデル的に事業を実施し、同年10月1日からは本格的に事業を実施している。平成20年4月から委託先を(福)武蔵野市民社会福祉協議会に変更した。

[運行実績]

区 分 \ 年 度	平成 15 年度	平成 16 年度	平成 17 年度
利 用 料	800 円 / 30 分	800 円 / 30 分	800 円 / 30 分
利 用 会 員 数	780 名	748 名	786 名
運 行 協 力 員 数	33 名	43 名	48 名
車 両 台 数	8 台	9 台	9 台
運 行 日 数	327 日	305 日	295 日
総 利 用 件 数	15,156 件	16,447 件	16,090 件
延 べ 運 行 台 数	2,315 台	2,518 台	2,592 台
区 分 \ 年 度	平成 18 年度	平成 19 年度	
利 用 料	800 円 / 30 分	800 円 / 30 分	
利 用 会 員 数	799 名	745 名	
運 行 協 力 員 数	46 名	43 名	
車 両 台 数	9 台	9 台	
運 行 日 数	294 日	295 日	
総 利 用 件 数	15,459 件	16,328 件	
延 べ 運 行 台 数	2,551 台	2,655 台	

高齢者福祉課

○テンミリオンハウス事業

1 テンミリオンハウス事業

テンミリオンハウス事業は、地域住民等の福祉活動（共助の取組み）に対し、市が建物の提供と財政支援（1千万円を上限とした運営費補助等）を行うしくみである。現在6ヶ所が開設し、ミニデイサービスやショートステイなど様々なサービスを実施している。

名称／サービス内容	項目	15年度	16年度	17年度	18年度	19年度
川 路 さ ん ち ミニデイサービス(会食・趣味活動) 喫茶 介護予防講習会 等	開所日数	257日	252日	281日	252日	247日
	登録者数	24人	24人	24人	23人	39人
	延利用者数	1,931人	1,874人	1,855人	1,851人	2,139人
	延ボランティア数	109人	97人	150人	291人	442人
月 見 路 ミニデイサービス(会食・趣味活動) 喫茶 介護予防ボランティア講習 保健師等による健康相談 等	開所日数	284日	293日	293日	293日	292日
	登録者数	124人	98人	113人	101人	100人
	延利用者数	2,026人	2,461人	2,971人	3,015人	3,278人
	延ボランティア数	462人	427人	326人	354人	475人
関 三 倶 楽 部 ミニデイサービス(会食・趣味活動) 緊急ショートステイ(入浴・食事付) 入浴サービス 喫茶 等	開所日数	357日	353日	357日	348日	343日
	登録者数	110人	140人	54人	85人	113人
	延利用者数(デイ)	1,089人	940人	893人	771人	682人
	延利用者数(ショート)	508人	482人	525人	413人	385人
	延ボランティア数	52人	58人	38人	13人	0人
そ ～ ら の 家 ミニデイサービス(会食・趣味活動) 喫茶 入浴サービス 介護予防講習会 等	開所日数	256日	253日	255日	255日	256日
	登録者数	33人	72人	84人	62人	80人
	延利用者数	3,425人	3,068人	3,452人	3,542人	3,917人
	延ボランティア数	797人	771人	744人	799人	717人
き ん も く せ い ミニデイサービス(会食・趣味活動) 喫茶 入浴サービス ボランティア・介護予防講習会 等	開所日数	295日	301日	297日	303日	298日
	登録者数	241人	334人	360人	186人	247人
	延利用者数	3,774人	5,225人	5,403人	5,955人	6,481人
	延ボランティア数	595人	602人	686人	813人	917人
花 時 計 ミニデイサービス(会食・趣味活動) 喫茶 介護予防講習会 世代間交流事業 等	開所日数	/	16日	253日	250日	251日
	登録者数(高齢者)		39人	235人	242人	246人
	登録者数(乳幼児)		22人	180人	289人	217人
	延利用者数(高齢者)		128人	2,500人	3,246人	3,630人
	延利用者数(乳幼児)		32人	1,210人	1,167人	1,281人
	延ボランティア数	55人	612人	393人	472人	

— 武蔵野市テンミリオンハウス事業実施要綱 —

2 工事請負費

130万円以下 6件 2,742,600円

高齢者福祉課

○高齢者日常生活支援事業

1 生活支援ヘルパー派遣事業

おおむね 65 歳以上の一人暮らし又は高齢者のみの世帯で、介護状態の予防あるいは自立支援が必要な高齢者に対し、生活支援ヘルパーを派遣し、軽易な家事や身の回りの世話などを行っている。

平成 19 年度実績

名 称	ヘルパー数 (人)	利 用 状 況	
		延回数 (回)	延時間数 (時間)
ホームヘルプセンター武蔵野	155	4,847	6,544
シルバー人材センター	175	3,131	4,534
合 計	330	7,978	11,078

— 武蔵野市高齢者日常生活支援事業実施要綱 —

2 食事サービス事業

おおむね 65 歳以上の一人暮らし又は高齢者のみの世帯で、心身の状態から買い物や炊事が困難な高齢者に対し、老人ホーム等で調理された昼食用の弁当（「おせち」を含む）を配食ボランティアの協力により提供している。

名 称	配 食 数				
	15 年度	16 年度	17 年度	18 年度	19 年度
デイサービスセンター配食型	30,761	30,400	29,102	27,551	27,045
市直営型 (週 3 回コース)	26,328	23,625	20,852	16,850	13,225
合 計	57,089	54,025	49,954	44,401	40,270

— 武蔵野市高齢者日常生活支援事業実施要綱 —

3 生活支援デイサービス事業

おおむね 65 歳以上で、心身の状態により家に閉じこもりがちな高齢者（介護保険非該当）が、デイサービスセンターに通所し、心身機能の維持・向上や趣味・生きがい作り等の活動を行う。

名 称	利用延人数 (人)				
	15 年度	16 年度	17 年度	18 年度	19 年度
北町高齢者センター	267	189	127	27	22
高齢者総合センター	202	20	0	0	0
吉祥寺ナースिंगホーム	35	47	35	2	0
桜堤ケアハウス	110	46	0	0	0
ゆとりえ	153	145	55	70	74
岡田さんち	0	0	0	0	0
武蔵野館	0	0	0	0	0
ぐっどういる境南	31	61	3	0	0
親の家	0	0	0	0	0
緑寿園	215	217	216	174	129
サンメール尚和	0	0	0	0	0
合 計	1,013	725	436	273	225

— 武蔵野市高齢者日常生活支援事業実施要綱 —

高齢者福祉課

4 生活支援ショートステイ事業

おおむね 65 歳以上で、心身の状態から介護が必要であり、家族が病気などのため一時的に介護が受けられない高齢者が、介護保険サービスが利用できないことを条件として、短期間老人ホームに入所して生活するもの。

名 称	15 年度		16 年度		17 年度	
	利用実人員 (人)	延利用日数 (日)	利用実人員 (人)	延利用日数 (日)	利用実人員 (人)	延利用日数 (日)
吉祥寺ナーシングホーム	4	65	4	38	2	13
ゆ と り え	6	41	1	7	0	0
武 蔵 野 館	1	8	0	0	1	6
親 の 家	0	0	0	0	0	0
め ぐ み 園	0	0	0	0	0	0
ま り も 園	0	0	0	0	0	0
こ も れ び の 郷	2	13	2	13	3	13
緑 寿 園	0	0	0	0	0	0
サンメール尚和	1	12	0	0	0	0
そ の 他 の 施 設	2	5	0	0	0	0
合 計	16	144	7	58	6	32
名 称	18 年度		19 年度			
	利用実人員 (人)	延利用日数 (日)	利用実人員 (人)	延利用日数 (日)		
吉祥寺ナーシングホーム	2	8	6	25		
ゆ と り え	0	0	0	0		
武 蔵 野 館	0	0	0	0		
親 の 家	0	0	1	2		
め ぐ み 園	0	0	0	0		
ま り も 園	0	0	0	0		
こ も れ び の 郷	2	35	0	0		
緑 寿 園	0	0	0	0		
サンメール尚和	0	0	1	3		
そ の 他 の 施 設	0	0	0	0		
合 計	4	43	8	30		

— 武蔵野市高齢者日常生活支援事業実施要綱 —

5 緊急通報システム事業（昭和 57 年 4 月より実施）

おおむね 65 歳以上の一人暮らしまたは高齢者のみの世帯で、慢性疾患等により健康に不安がある高齢者に対し、緊急通報装置を貸与し、緊急事態発生時の万全な対応を図っている。

設置台数

（各年度 3 月末現在）

年 度	15	16	17	18	19
件 数	90	106	115	109	109

— 武蔵野市緊急通報システム事業運営要綱 —

6 家具転倒防止金具取付事業（平成 8 年 3 月より実施）

65 歳以上の一人暮らしまたは高齢者のみの世帯、身体障害者手帳 2 級以上または愛の手帳 2 度以上の障害者のいる世帯に対して、家具 4 台までの転倒防止金具の取付けを行う。

年 度	15	16	17	18	19
件 数	31	166	3,744	57	20

— 武蔵野市家具転倒防止金具等取付事業実施要綱 —

高齢者福祉課

7 ねたきり高齢者理容・美容サービス事業

65歳以上で寝たきりまたはそれに準じた状態にある高齢者に対し、年間5回を限度に、理美容の出張サービスにかかる費用を助成する。

年 度	15	16	17	18	19
件 数	390	403	478	467	580

— 武蔵野市ねたきり高齢者理容・美容サービス事業実施要綱 —

8 火災安全システム事業（平成15年4月より実施）

おおむね65歳以上のひとり暮らしまたは高齢者のみの世帯で、心身機能の低下や住宅環境の事情により、防火等の配慮が必要な方に対し、火災安全システムの貸与及び防災用品の給付を行う。

名 称	件 数				
	15年度	16年度	17年度	18年度	19年度
火災安全システムの貸与	5	2	5	4	3
防災用品の給付（計）	16	5	6	5	4
自動消火装置	6	3	3	2	2
電磁調理器	8	2	3	3	2
ガス安全システム	2	0	0	0	0

— 武蔵野市高齢者火災安全システム事業実施要綱 —

9 寝具乾燥消毒事業（平成14年11月より実施）

65歳以上のひとり暮らしまたは高齢者のみの世帯で、心身または住居の状況により、寝具の衛生管理が困難な方を対象に、毎月1回寝具の乾燥及び消毒を実施している。

年 度	15	16	17	18	19
件 数	1,033	1,107	1,335	1,510	1,495

— 武蔵野市寝具乾燥及び消毒サービス事業実施要綱 —

10 会食型食事サービス事業

市内の特別養護老人ホーム・デイサービスセンターにおいて、高齢者を主な対象とした地域開放型のレストランを開設する。

名 称		15年度	16年度	17年度	18年度	19年度
特別養護老人ホーム ゆとりえ	実施日数（日）	32	28	30	31	20
	延利用者数（人）	1,466	1,399	1,601	1,177	756
岡田さんち デイサービスセンター	実施日数（日）	48	43	45	43	28
	延利用者数（人）	419	200	166	351	60
特別養護老人ホーム 親の家	実施日数（日）	101	101	101	101	101
	延利用者数（人）	3,051	3,911	4,215	3,548	4,474

11 協力歯科医事業（平成16年4月より実施）

市内4ヶ所の特別養護老人ホームに協力歯科医を派遣し、施設の職員が入所者の口腔ケアや予防措置を行えるように、入所者の個別記録や個別プランの作成等を行うことで、特別養護老人ホーム入所者の口腔衛生管理の充実を図る。

年 度	16	17	18	19
派遣回数	61	51	49	48

12 口腔ケア事業（平成16年4月より実施）

市内のデイサービスセンター及びテンミリオンハウスにおいて、各施設年1回の口腔ケアに関する講演や実技指導を行うことで、口腔ケアの重要性を普及し、高齢者の口腔衛生の向上、誤嚥性肺炎の減少を図る。

年 度	16	17	18	19
参加者数	208	252	271	275

高齢者福祉課

13 在宅高齢者訪問歯科健診事業（平成12年12月より実施）

おおむね 65 歳以上で、寝たきりや重度認知症等のために通院が困難な在宅の高齢者に対し、歯科医師が訪問の上、歯科相談や指導を行う。

訪問健診事業実績

年 度	15	16	17	18	19
利用実人数	5	1	3	0	3

— 武蔵野市在宅高齢者訪問歯科健診事業実施要綱 —

14 福祉電話貸与事業（昭和48年10月より実施）

おおむね 65 歳以上の一人暮らしまたは高齢者のみの世帯で、近隣に親族が居住していない高齢者（所得制限あり）に対し、電話を設置・貸与し、架設料・基本料と 60 通話までの通話料を市が負担する。

名 称	貸与台数（台）				
	H16.3月末	H17.3月末	H18.3月末	H19.3月末	H20.3月末
ダイヤル式	68	66	64	70	57
プッシュフォン	3	8	15	16	13
シルバーフォン	5	4	4	3	2
合 計	76	78	83	89	72

— 武蔵野市老人福祉電話設置事業要綱 —

15 高齢者緊急一時保護事業（平成16年4月より実施）

おおむね 65 歳以上の高齢者で、家族等から虐待等を受けていて、緊急または一時的に避難する必要がある場合、市が指定する有料老人ホームに保護する。

年 度	16	17	18	19
実利用人数（人）	5	5	6	7
延利用日数（日）	67	50	50	147

— 高齢者緊急一時保護施設の利用に関する要綱 —

16 老人福祉手当（臥床）（昭和47年10月より実施）

65 歳以上で 6 ヶ月以上寝たきりの状態にある者（入院中も対象）に対し、東京都老人福祉手当を支給してきたが、都の制度見直しにより、平成12年6月30日で申請受付は終了。支給額も 1/4 ずつ減額し、平成15年4月支給を最後に本制度は廃止された。

区分	年度	15
件 数（件）		674
総支給額（千円）		9,232
月 額（円）		13,750

支給額一覧（平成15年度）

年 齢 等 の 要 件		月 額（円）
70 歳 以 上		13,750
65歳以上70歳未満	所得要件基準額以下	11,250
	同 上 超	7,500
東京都重度心身障害者手当受給者		7,500

*平成14年12月～平成15年3月の4ヶ月分として、平成15年4月に支給。

— 武蔵野市老人福祉手当（臥床）条例 —

高齢者福祉課

○家族介護支援事業

1 はいかい高齢者探索サービス事業

おおむね 65 歳以上の徘徊行動の見られる認知症高齢者およびその介護者に対し、専用端末機を貸与し、高齢者の徘徊時に位置を探索して、介護者等に知らせる。

年 度	15	16	17	18	19
貸与台数	18 台	22 台	7 台	6 台	8 台

— 武蔵野市はいかい高齢者探索サービス事業実施要綱 —

2 家族介護用品支給事業

重度の要介護高齢者を在宅で介護している家族（市民税非課税世帯に属する者に限る）に対し、紙おむつ等の介護用品を支給する。

年 度	15	16	17	18	19
支給件数	335	426	401	430	418

— 武蔵野市家族介護用品支給事業実施要綱 —

3 家族介護慰労金支給事業

在宅で、過去 1 年間に、介護保険サービスを利用せずに重度の要介護高齢者を介護した家族（市民税非課税世帯に属する者に限る）に、介護したことの慰労として金品（年額 10 万円）を支給する。

年 度	15	16	17	18	19
件 数	実績なし	1	実績なし	1	1

— 武蔵野市家族介護慰労金支給事業実施要綱 —

○認知症予防推進事業

1 認知症啓発講座

認知症の特徴や予防に関する理解を深め、正しい知識を普及啓発するための講座を開催している。
5 人以上の集まりに出向き、市民ボランティアが認知症に関する講座を行う。

年 度	18		19	
	プログラム		プログラム	
出前講座	17 回	459 名	16 名	369 名

2 認知症相談事業

在宅で認知症等の高齢者を介護している家族等を対象に、相談窓口を開設している。電話による相談は、(財) ぼけ予防協会より派遣された相談員が対応し、面談による相談は、各在宅介護支援センターの職員との 2 名体制で実施している。 * 「面談」件数は、「在宅介護支援センター事業 2. 認知症相談事業」再掲。

年 度	16	17	18	19
電 話	7 件	29 件	21 件	9 件
面 談	19 件	30 件	30 件	34 件
合 計	26 件	59 件	51 件	43 件

高齢者福祉課

○サービス評価事業

1 市のサービス評価推進事業

高齢者福祉総合条例に基づきサービス評価事業を推進するため、高齢者福祉サービス事業者に対して、評価受審費補助金を交付した。

年 度	件 数 (件)	金 額 (円)
17	5	2,424,975
18	15	6,065,918
19	12	3,970,527

2 市民社会福祉協議会におけるサービス評価事業

武蔵野市民社会福祉協議会（以下「市民社協」）は、東京都福祉サービス評価推進機構が認証した評価機関として、サービス評価を実施する。19年度は市内の高齢者福祉サービス事業者に対しては、特別養護老人ホーム他延べ4事業所の評価を実施した。

○老人ホーム入所援護事業

1 養護老人ホーム入所者

65歳以上で、経済的理由と環境等の事情により居宅での生活が困難な者を、必要に応じて養護老人ホームへ入所措置し、援護している。

養護老人ホーム入所措置者及び待機者数

各年とも4月1日現在（人）

年 度	16	17	18	19	20
入所措置者	29	33	38	36	31
待 機 者	39	34	32	17	14

— 老人福祉法第11条 —

2 特別養護老人ホーム入所者に対する歯科健診事業

市内特別養護老人ホームの入所者に対し、歯科医師が施設に訪問し、歯科相談や指導を行う。

各特別養護老人ホーム受診者数

（単位：人）

施設名 年度	吉祥寺ナツクがホーム	ゆとりえ	武蔵野館	親の家	合 計
15	46	26	27	39	138
16	42	25	28	34	129
17	46	27	27	35	135
18	50	28	29	37	144
19	45	26	24	37	132

高齢者福祉課

○三市老人福祉施設共同利用事業

1 ケアセンター事業

おおむね 65 歳以上で心身の状況から介護を要する者とその家族を支援するため、武蔵野・小金井・西東京の三市共同で、地域福祉センターにおいてデイサービス等を実施している。平成 12 年 4 月からは介護保険制度の非該当者を対象に、介護予防的サービスを中心とした健康長寿推進事業を試行的に実施している。

(1) 緑寿園 デイサービス利用状況

名 称		15 年度		16 年度		17 年度	
		利用実人数	延人数	利用実人数	延人数	利用実人数	延人数
通所介護	生活相談・健康チェック等	41	2,678	41	2,930	47	3,166
	機能訓練	41	2,678	41	2,930	47	3,166
	給食	41	2,650	41	2,894	47	3,132
	送迎	41	2,665	41	2,921	47	3,112
健康長寿	生活支援デイサービス	4	215	3	217	3	216
	特別入浴	7	157	5	189	4	178
	特別機能訓練	4	248	3	217	3	216
名 称		18 年度		19 年度			
		利用実人数	延人数	利用実人数	延人数		
通所介護	生活相談・健康チェック等	41	3,383	40	3,589		
	機能訓練	41	3,383	40	3,589		
	給食	41	3,367	40	3,561		
	送迎	41	3,328	40	3,533		
健康長寿	生活支援デイサービス	3	174	3	129		
	特別入浴	5	160	5	133		
	特別機能訓練	3	174	3	129		

(2) サンメール尚和 デイサービス利用状況

名 称		15 年度		16 年度		17 年度	
		利用実人数	延人数	利用実人数	延人数	利用実人数	延人数
通所介護	生活相談・健康チェック等	10	607	8	403	10	344
	機能訓練	10	607	8	403	10	344
	給食	10	607	8	403	10	344
	送迎	10	607	8	403	10	344
健康長寿	生活支援デイサービス	0	0	0	0	0	0
	特別入浴	0	0	0	0	1	18
	特別機能訓練	0	0	0	0	0	0
名 称		18 年度		19 年度			
		利用実人数	延人数	利用実人数	延人数		
通所介護	生活相談・健康チェック等	11	425	4	318		
	機能訓練	11	425	4	318		
	給食	11	425	4	318		
	送迎	11	425	4	318		
健康長寿	生活支援デイサービス	0	0	0	0		
	特別入浴	0	0	0	0		
	特別機能訓練	0	0	0	0		

高齢者福祉課

○地域生活支援事業

1 デイサービス及び緊急ショートステイ事業

吉祥寺本町在宅介護支援センターにおいて、本市の独自事業として実施するデイサービス及び緊急ショートステイ事業の運営費を助成する。平成17年10月1日開始。

利用実績

(延べ人数)

年 度	17	18	19
事 業			
デイサービス	367 人	1,087 人	1,768 人
緊急ショートステイ	383 人	921 人	894 人

— 武蔵野市高齢者地域生活支援事業運営費補助金交付要綱 —

2 工事請負費

130万円以下 1件 177,450円

○介護保険施設整備費等助成事業

1 介護保険施設の助成

介護保険施設の施設整備費及び運営費の一部を助成することにより、武蔵野市高齢者保健福祉計画の目標値を達成し、市民の福祉需要に応える。

(単位：千円)

施 設 名		項 目	15 年度	16 年度	17 年度	18 年度	19 年度
特別養護老人ホーム等	入所定員	建設費	7,913	7,861	0	0	0
	サンメール尚和 (市枠)	運営費	0	0	0	0	0
	100(25)	計	7,913	7,861	0	0	0
	入所定員	建設費	27,070	26,615	26,159	25,704	25,262
	ま り も 園 (市枠)	運営費	8,000	6,000	3,000	0	0
	50(45)	計	35,070	32,615	29,159	25,704	25,262
	入所定員	建設費	16,012	16,012	16,012	16,012	16,012
	め ぐ み 園 (市枠)	運営費	17,750	15,000	12,000	9,000	9,000
	80(45)	計	33,762	31,012	28,012	25,012	25,012
	入所定員	建設費	22,500	22,500	22,500	22,500	22,500
	こもれびの郷 (市枠)	運営費	8,000	6,000	3,000	0	0
	80(60)	計	30,500	28,500	25,500	22,500	22,500
	入所定員	建設費	58,277	57,170	56,064	54,957	53,851
	ゆ と り え (市枠)	運営費	50,135	40,962	39,000	39,000	39,000
	30(30)	計	108,412	98,132	95,064	93,957	92,851
	入所定員	建設費	1,500	1,500	1,500	1,500	1,500
	小 松 原 園 (市枠)	運営費	0	0	0	0	0
	100(10)	計	1,500	1,500	1,500	1,500	1,500
入所定員	建設費	7,500	7,500	7,500	7,500	7,500	
武 蔵 野 館 (市枠)	運営費	0	0	0	0	10,000	
30(30)	計	7,500	7,500	7,500	7,500	17,500	
入所定員	建設費	13,000	13,000	13,000	13,000	13,000	
親 の 家 (市枠)	運営費	0	0	0	0	0	
40(40)	計	13,000	13,000	13,000	13,000	13,000	

高齢者福祉課

吉祥寺 ナーシングホーム	入所定員 (市枠) 50(50)	建設費	0	0	0	0	0	
		運営費	0	0	0	36,400	28,400	
		計	0	0	0	36,400	28,400	
	老人保健施設 太郎	利用定員 (市枠) 90(40)	建設費	8,000	8,000	8,000	8,000	8,000
			運営費	0	0	0	0	0
			計	8,000	8,000	8,000	8,000	8,000
デイサービスセンター	ぐっどういる 境南	利用定員 (市枠) 30(30)	建設費	3,020	3,020	3,020	3,020	3,020
			運営費	8,315	7,862	3,952	3,952	3,952
			計	11,335	10,882	6,972	6,972	6,972
	ゆとりえ	利用定員 (市枠) 20(20)	建設費	0	0	0	0	0
			運営費	0	0	0	0	0
			緊急整備費	2,792	0	0	0	0
			計	2,792	0	0	0	0

○福祉公社事業

1 有償在宅サービス事業

在宅高齢者等に対して、ソーシャルワーカー、看護師の定期訪問、食事サービス、家事援助等を提供する。

利用者の変遷 (各年度3月31日現在)

年 度		15	16	17	18	19	
世 帯 数		219	201	198	204	223	
人 数		265	236	233	242	275	
内 訳	現金払い	世帯数	198	181	180	184	200
		人 数	235	209	210	217	242
	貸付	世帯数	21	20	18	20	23
		人 数	30	27	23	25	33

利用者世帯現況

年 度		15	16	17	18	19	
一人暮らし世帯	世帯数	126	116	119	128	145	
	割合	57.5%	57.7%	60.1%	62.7%	65.0%	
夫婦世帯、その他高齢者世帯	世帯数	50	47	48	45	49	
	割合	22.8%	23.4%	24.2%	22.1%	22.0%	
同居世帯 (こども等)	世帯数	43	38	31	31	29	
	割合	19.7%	18.9%	15.7%	15.2%	13.0%	
合 計		世帯数	219	201	198	204	223

家事援助等利用現況

(単位：円)

年 度		15	16	17	18	19
基本サービス	現金払	26,410,000	25,690,000	23,620,000	24,520,000	25,580,000
	貸付	2,030,000	2,380,000	2,220,000	2,220,000	2,800,000
食事サービス	現金払	8,610,000	0	0	0	0
	貸付	0	0	0	0	0
家事援助サービス	現金払	10,431,455	8,753,582	7,073,616	7,728,495	8,719,047
	貸付	800,610	662,895	528,255	712,780	560,746

高齢者福祉課

家政婦派遣	貸付のみ	4,494,200	7,844,213	1,947,801	2,909,927	0
生活費		11,640,000	15,540,000	13,380,000	11,930,000	19,600,000
医療費		2,276,717	5,382,610	3,983,759	2,025,883	4,465,714
住宅改良費		485,295	270,480	4,008,676	1,581,880	4,996,732
その他		743,881	3,299,951	4,260,728	1,334,010	4,097,037
合計	現金払	42,620,845	31,400,687	27,935,361	32,248,495	30,938,301
	貸付	22,470,703	35,380,149	30,339,219	22,714,480	36,520,229
	総計	65,091,548	66,780,836	58,274,580	54,962,975	67,458,530

2 成年後見事業（平成 15 年度より実施）

生活不安を感じている高齢者等に対して、相談業務、金銭管理、財産保全等のサービスを提供する。

利用者数

区分	15 年度	16 年度	17 年度	18 年度	19 年度
新規利用者数	1	2	5	5	2
契約終了者数	1	0	1	1	2
年度末契約数	0	2	6	10	10

任意後見契約数

区分	17 年度	18 年度	19 年度
新規契約者数	5	0	1
契約終了者数	0	0	0
年度末契約数	5	5	6

3 シルバー助け合い事業（昭和 63 年度より実施）

① 高齢者総合相談（福祉公社事務局）

高齢者の市民にソーシャルワーカーが身の回りの悩み事の相談に応じる。

一般相談

年度	相談形式				相談者			対象者			
	来室	電話	その他	計	男	女	計	本人	家族	その他	計
15	29	101	—	130	53	77	130	67	36	27	130
16	28	76	—	104	21	83	104	61	25	18	104
17	39	105	—	144	79	65	144	92	23	29	144
18	71	83	—	154	87	67	154	92	25	37	154
19	48	68	—	116	50	66	116	70	18	28	116

② 在宅生活困難高齢者等サービス事業（平成 17 年度より実施）

市内に居住し、独立して日常生活を営むのに支障があり、介護を要する高齢者等に対して、地域支援員派遣・緊急連絡体制確保のサービスを提供する。（※所得制限、居住要件あり）

年度	17	18	19
区分	17	18	19
件数（件）	0	0	0

—（財）武蔵野市福祉公社在宅生活困難高齢者等サービス事業実施規則—

③ 入院時家事援助等サービス事業（平成 17 年度より実施）

独立して日常生活を営むのに支障がある高齢者等が医療機関に入院した場合、地域支援員派遣・金銭管理サービス等のサービスを提供する。（※所得制限、居住要件等あり）

年度	17	18	19
区分	17	18	19
件数（件）	0	0	0

—（財）武蔵野市福祉公社入院時家事援助等サービス事業実施規則—

高齢者福祉課

4 福祉資金貸付事業

福祉公社で行っている家事援助等の有償在宅福祉サービスに対して、不動産を担保に市が資金を貸し付ける制度。基本サービス、家事援助、食事サービス等の費用のほかに、生活費（月 8 万円以内）、医療費（月 70 万円以内）、住宅改善費（1 件 100 万円以内）を貸し付けている。

福祉資金貸付状況

年 度	15	16	17	18	19
世 帯 数 (世帯)	21	20	18	20	23
㊤ 貸 付 金 額 (円)	22,089,381	35,711,539	29,258,999	24,291,796	36,459,829
㊦ 返 済 金 額 (円)	37,146,520	41,928,017	125,434,090	47,683,645	9,298,562
㊤-㊦ 実質貸付金額 (円)	△15,057,139	△6,216,478	△96,175,091	△23,391,849	27,161,267

昭和 56 年度～平成 19 年度までの累計金額

㊤ 貸 付 金 額 (円)	1,543,526,353
㊦ 返 済 金 額 (円)	1,128,559,529
㊤-㊦ 実質貸付金額 (円)	414,966,824

— 武蔵野市福祉資金貸付条例 —

○高齢者総合センター管理運営事業

武蔵野市立高齢者総合センターにおける社会活動センター・補助器具センター・デイサービスの 3 事業の運営、及び施設の維持管理を、財団法人武蔵野市福祉公社が指定管理制度に基づき代行する。

1 社会活動センター

①年間講座

講座と受講者数

(単位：人)

講座	年度	15	16	17	18	19
書 道		115	132	159	111	136
茶 道		13	15	15	18	21
民 踊		28	29	26	27	23
詩 吟		39	40	30	33	32
俳 句		20	20	25	23	19
民 謡		72	68	62	60	45
手 芸		32	47	39	40	—
フ ォ ー ク ダ ン ス		42	43	24	15	12
コ ー ラ ス		67	75	50	45	52
社 交 ダ ン ス		50	46	26	57	58
煎 茶 道		13	13	13	16	15
折 紙		40	41	44	41	52
健 康 体 操		76	65	72	70	86
太 極 拳		50	54	70	57	62
ヨ ガ		108	144	149	175	159
デ ッ サ ン ・ 水 彩		40	40	40	44	47
ときめきムーブメント		124	129	136	129	129
レッツ・トレーニング		75	80	83	88	89
バ イ オ リ ン		37	38	40	37	42
パ ス テ ル 画		20	20	20	24	23
気 楽 に 動 こ う		45	40	26	69	67

高齢者福祉課

実 用 書 道	25	26	—	—	—
マ ジ ッ ク	33	26	30	32	27
朗 読	47	46	55	50	40
篆 刻		21	24	21	23
お し ゃ れ 小 物	—	—	—	—	53
水 墨 画	—	—	—	—	25
卓 球	—	—	—	—	46
合 計	1,211	1,298	1,258	1,282	1,383

*実用書道は平成17年度より短期講座に変更、手芸は平成19年度からおしゃれ小物に講座名を変更。

②短期講座

講座と受講者数

年 度 講 座	15		16		17		18		19	
	上半期	下半期	上半期	下半期	上半期	下半期	上半期	下半期	上半期	下半期
陶 芸	36	43	51	43	62	53	54	63	55	53
写真・デジカメ入門	20	8	22	7	25	18	22	28	20	40
水 墨 画	21	25	25	25	20	21	25	20	—	—
やさしい シャンソン	70	78	88	85	100	85	70	78	79	78
卓 球	21	23	18	18	22	26	21	22	—	—
ジャズダンス	36	40	32	34	40	32	43	34	43	42
将 棋 入 門	19	14	20	16	18	9	—	—	—	—
ゴ ル フ 入 門	—	—	—	—	20	16	12	14	12	12
世 界 の 歌	—	—	—	—	106	86	90	70	74	85
篆 刻	19	21	—	—	—	—	—	—	—	—
ボ ー カ ル 入 門	72	86	87	90	113	69	84	74	82	81
実 用 書 道	—	—	—	—	25	18	26	25	25	25
初 心 者 パソコン教室	26	40	46	46	23	38	44	48	50	34
ドイツ語歌講座	—	—	—	85	—	—	—	—	—	—
ハイキング入門	—	—	—	—	—	34	18	24	14	17
囲 碁 入 門	—	—	—	—	—	—	20	26	39	30
ふれあいまつもと パソコン教室	—	—	—	—	—	—	29	25	10	10
ふれあいまつもと パソコンおさらい教室	—	—	—	—	—	—	—	—	16	19
楽しいウォーキング	—	—	—	—	—	—	—	—	19	21
ミ ニ 園 芸	—	—	—	—	—	—	—	—	15	21
計	340	378	389	449	574	505	558	551	553	568

*篆刻は平成16年度より年間講座に変更。

*写真・デジカメ入門は平成19年下半期からデジカメ入門に講座名を変更。

*水墨画、卓球は平成19年度から年間講座に変更。

高齢者福祉課

③健康講座

講座と受講者数

講座	年度	15	16	17	18	19
心と体の健康講座		29	49	36	31	31
健康講座		70				

④歴史・文化探訪講座(19年度実施)

期 間	4月	5月	6月
受講者数	24	20	16

⑤パソコン・ワープロコーナー利用者数(延人数)

コーナー	年度	15	16	17	18	19
パソコン		1,245	1,290	1,217	1,289	1,405
ワープロ		89	28	4	—	—

*ワープロコーナーは平成17年度で廃止。

⑥囲碁・将棋コーナー利用者数(延人数)

場所	年度	15	16	17	18	19
高齢者総合センター3階		5,929	7,533	9,548	10,451	12,021
福祉公社4階		7,336	6,878	—	—	—
ふれあいまつもと		—	—	1,767	2,518	2,294

*福祉公社4階コーナーは平成16年度で廃止。

⑦各種行事

月 日	内 容	参加者
5月29日	コンサート(春)	116
11月30日	〃(秋)	147
7月27日	将棋大会(納涼)	24
1月29日	〃(新春)	21
7月31日	浪曲と演歌を楽しむ会	47
1月31日	〃	94
7月30日	囲碁大会(納涼)	70
1月30日	〃(新春)	72
9月17日	敬老の日講演会	116
10月29日~11月1日	文化祭	1,709
2月20日	カラオケ初心者講習会	72
計		2,488

⑧その他の催しの参加者数(延人数)

催し	年度	15	16	17	18	19
いこいの日		775	801	620	602	471
カラオケの日		473	397	418	344	391

⑨高齢者サービス

高齢者無料指圧(毎月第1・第3木曜日)

視覚障害者福祉協会に委託

年 度	15	16	17	18	19
指 圧 者	144	144	144	144	144
利 用 者	536	548	573	567	562

高齢者福祉課

2 補助器具センター

①補助器具の貸与・給付

60～64歳までで、病気等により身体機能が低下し日常生活上不便がある在宅の方（介護保険非該当であることが条件）に対し、補助器具を貸与又は給付する。

種目	15	16	17	18	19
車椅子	17	12	0	0	0
車椅子付属品	5	2	0	0	0
特殊寝台	18	13	0	0	0
特殊寝台付属品	51	36	0	0	0
床ずれ予防用具	—	4	0	0	0
体位変換器	5	1	0	0	0
手すり	—	—	—	—	—
スロープ	10	6	0	0	0
歩行器	—	—	—	—	—
歩行補助杖	—	—	—	—	—
認知症高齢者はいかい感知機器	—	—	—	—	—
移動用リフト(つり具の部分を除く)	—	3	0	0	0
腰掛便座	—	—	0	0	0
特殊尿器	—	1	0	0	0
入浴補助用具	—	1	0	0	0
移動用リフトのつり具	—	—	—	0	0
その他	—	—	—	—	—
計	106	79	0	0	0

※昭和52年4月より給付実施。平成5年9月より貸与実施。介護保険制度との整合性を図るため、平成12年4月より日常生活用具のリサイクル方式を廃止。対象種目を見直し、一割の自己負担により介護保険制度に準じた品目を貸与又は給付することとなった。

②住宅改善

60歳以上の方で要支援、要介護認定を受けている方か、60～64歳までで病気等により日常生活動作に困難があり、注意を要する状態の在宅の方（介護保険非該当であることが条件）に対し、在宅生活の質の向上を図るため、手すりの設置や段差解消等の工事を給付する。

区分	15	16	17	18	19
基本工事	1	2	1	0	0
浴槽取替	8	8	5	1	1
玄関等改造	16	9	7	4	2
流し・洗面取替	4	3	1	0	1
便器洋式化	14	10	1	3	1
居室改造	4	4	1	0	1
計	47	36	16	8	6

※介護保険制度との整合性を図るため、平成12年4月より制度を改正し、対象種目及び内容等を見直しを行った。

高齢者福祉課

3 デイサービス（通所介護）

区分 \ 年度	15	16	17	18	19
実施日数（日）	295	294	294	290	294
利用延人数（人）	9,550	9,045	8,429	7,818	8,841

※実績は、介護保険サービスのみの数値（生活支援デイサービスは含まない）。

— 武蔵野市立老人デイサービスセンター条例 —

4 世代間交流事業

小学校のプレイルームを使用し、高齢者の講座を実施するとともに、休み時間と給食を活用して、児童との交流促進を図る。

場 所	講座内容（実施日数）	延参加者	交流への児童参加者数	
境南小学校	水墨画（39日）	1,706名	休み時間交流	給食交流（35回実施）
	体操（わくわくストレッチ）（38日）		(H19 統計なし)	1,188名
	ガーデニング（34日）			

上記以外に、合同作品展覧会、どんど焼き交流等を実施。

5 工事請負費

130万円超(下表のとおり)

工事件名	場所	工事概要	金額	工期
高齢者総合センター-GHP 空調機部分交換工事	緑町2-4-1	GHP 空調機部分交換 工事	1,886,031円	H19.4.9～H19.5.25

○北町高齢者センター管理運営事業

武蔵野市立北町高齢者センター（コミュニティ・ケアサロン）におけるデイサービスの運営、及び施設の維持管理を財団法人武蔵野市福祉公社が指定管理者制度に基づき代行する。

1 デイサービス（通所介護）

区分 \ 年度	15	16	17	18	19
実施日数（日）	295	290	290	289	291
利用延人数（人）	6,745	6,669	6,541	6,600	7,325

※実績は、介護保険サービスのみの数値（生活支援デイサービスは含まない）。

— 武蔵野市立老人デイサービスセンター条例 —

2 工事請負費

130万円以下 4件 1,770,300円

○くぬぎ園管理運営事業

軽費老人ホーム（B型）武蔵野市くぬぎ園の運営、及び施設の維持管理を社会福祉法人武蔵野が指定管理者制度に基づき代行する。60歳以上の単身者で、健康で自立した日常生活を営むことができ、住宅等の事情により居宅での生活が困難な者のための施設（自炊）。※所得や保証人などの条件あり

年齢別入居者数

(平成20年4月1日現在)

性別 \ 年齢	60～64	65～69	70～74	75～79	80～84	85～89	90～94	95～99	合 計
男 性	0	2	3	1	3	0	0	0	9
女 性	0	1	0	9	16	8	10	1	45
合 計	0	3	3	10	19	8	10	1	54

高齢者福祉課

年齢別所在者数・入居者数・退所者数

(各年度4月1日現在)

名 称	在 所 者 数			入 所 者 数			退所者数
	市内出身	市外出身	合 計	市内出身	市外出身	合 計	
平成 15 年度	31	48	79	0	0	0	5
平成 16 年度	28	44	72	0	0	0	7
平成 17 年度	28	35	63	0	0	0	9
平成 18 年度	27	30	57	0	0	0	6
平成 19 年度	26	28	54	0	0	0	3

※平成 14 年度から入所募集を行っていない。

— 武蔵野市軽費老人ホーム条例 —

1 工事請負費

130 万円以下 3 件 2,856,000 円

○桜堤ケアハウス管理運営事業

武蔵野市桜堤ケアハウスにおける軽費老人ホームケアハウス・デイサービスの 2 事業の運営、及び施設の維持管理を社会福祉法人武蔵野が指定管理者制度に基づき代行する。

1 軽費老人ホーム ケアハウス

自炊ができない程度の身体機能の低下が認められ、又は高齢等のため独立して生活するには不安が認められる者で、家族による援助を受けることが困難な高齢者に対し、日常生活上必要な便宜を提供する施設。

年齢別入居者数

(平成 20 年 4 月 1 日現在)

性別	年 齢								
	60～64	65～69	70～74	75～79	80～84	85～89	90～94	95～99	合 計
男 性	0	1	0	1	5	0	1	1	9
女 性	0	1	2	4	5	5	2	0	19
合 計	0	2	2	5	10	5	3	1	28

平均年齢

区 分	男	女	全体
平均年齢	82.2 歳	81.5 歳	81.7 歳

— 武蔵野市軽費老人ホーム条例 —

2 デイサービス (通所介護)

区分	年度	15	16	17	18	19
実施日数 (日)		295	294	294	288	298
利用延人数 (人)		5,357	5,293	5,385	5,238	4,697

※ 実績は、介護保険サービスのみの数値 (生活支援デイサービスは含まない)。

— 武蔵野市立老人デイサービスセンター条例 —

高齢者福祉課

[老保歳出] 1-1-1 (決算書 342 ページ) 【◎環境生活部保険課】

○医療給付

老人保健法による医療の給付（医療保険に加入する75歳以上、65～74歳の障害認定の者が対象。ただし、平成14年9月30日までに70歳に到達した者を含む。）

老人保健医療費給付件数及び金額状況(現物)

(単位:円)

区分		15	16	17	18	19
国保	件数	409,518	373,676	396,227	390,300	380,701
	金額	8,566,474,726	8,872,367,918	8,577,754,878	8,177,714,045	8,054,006,399
社保	件数	51,727	58,676	41,095	36,589	33,622
	金額	1,094,560,703	1,396,723,280	1,001,892,466	844,231,329	720,391,670
合計	件数	461,245	432,352	437,322	426,889	414,323
	金額	9,661,035,429	10,269,091,775	9,579,647,344	9,021,832,928	8,774,398,069

診療報酬明細書(レセプト)点検状況
過誤調整の結果

区分	点検総数		点検結果					
			資格審査		請求点数等		過誤調整合計	
	枚数	請求金額	枚数	金額	枚数	金額	枚数	金額
15	枚	千円	枚	千円	枚	千円	枚	千円
	481,241	9,684,533	3,575	102,071	5,690	31,685	9,265	133,756
16	457,176	9,489,546	3,568	88,989	3,392	62,368	6,960	151,357
17	443,018	9,612,862	3,018	68,538	5,653	25,481	8,671	94,019
18	431,170	9,021,832	2,488	100,026	8,413	26,949	10,901	126,975
19	418,219	8,774,398	3,661	92,320	9,289	33,788	12,950	126,108

[老保歳出] 1-1-2 (決算書 342 ページ) 【◎環境生活部保険課】

○医療費支給

一般診療、治療用装具(補装具)、高額医療費、柔道整復師等の施術などの医療費の支給(現金給付)

老人医療費・療養費払支給状況(支払月により計上)

区分	受対象者		福対象者	
	件数	金額	件数	金額
15	21,874	221,746,622	1,036	3,999,385
16	23,772	248,971,728	818	3,172,487
17	23,536	256,624,659	524	2,037,623
18	24,563	277,407,901	323	1,385,382
19	28,426	315,152,346	16	46,246

介護保険課

介護保険課【健康福祉部高齢者支援課】

[介保歳出] 1-1-1 (決算書 358 ページ)

○サービス相談調整経費

1 介護保険に関する相談・苦情の状況

相談区分	15年度	16年度	17年度	18年度	19年度
①要介護認定に対する問合せ・不服申立など	45件	39件	23件	68件	116件
②サービスの質・量及びケアプランに関する相談苦情	217件	168件	97件	98件	142件
③保険料に関する相談苦情	27件	29件	29件	23件	26件
④利用者負担に関する相談苦情	17件	8件	14件	17件	15件
⑤契約不履行等に関する相談苦情	1件	0件	1件	0件	0件
⑥介護保険制度一般に関する質問・相談・苦情	227件	205件	259件	218件	232件
合計	534件	449件	423件	424件	531件

－武蔵野市介護保険条例・武蔵野市介護保険条例施行規則－

[介保歳出] 1-1-3 (決算書 358 ページ)

○介護認定審査会経費

1 要介護(要支援)認定者数

65歳以上の被保険者 26,319人のうち、18.0%が要介護(要支援)認定を受けている。

(単位：人)

		要介護					要支援		合計
		要介護1	要介護2	要介護3	要介護4	要介護5	要支援1	要支援2	
15年度	65歳以上	1,334	754	578	504	566	436		4,172
	40～64歳	30	24	11	16	17	2		100
	合計	1,364	778	589	520	583	438		4,272
16年度	65歳以上	1,454	757	582	590	549	518		4,450
	40～64歳	29	26	13	18	24	9		119
	合計	1,483	783	595	608	573	527		4,569
17年度	65歳以上	1,601	770	666	625	550	506		4,718
	40～64歳	34	27	14	17	18	9		119
	合計	1,635	797	680	642	568	515		4,837
18年度		要介護1	要介護2	要介護3	要介護4	要介護5	要支援1	要支援2	合計
	65歳以上	559	1,067	760	647	566	321	736	4,656
	40～64歳	13	32	11	21	16	6	15	114
	合計	572	1,099	771	668	582	327	751	4,770
19年度	65歳以上	554	1,059	834	664	593	262	779	4,745
	40～64歳	17	32	16	16	20	6	16	123
	合計	571	1,091	850	680	613	268	795	4,868

(各年3月31日現在)

－介護保険法－

介護保険課

[介保歳出] 2-1-1 (決算書 360 ページ)

○保険給付費

1 サービスの利用実績

サービス名	単位	実績				
		15年度	16年度	17年度	18年度	19年度
訪問介護	時間/年	598,096	639,335	647,923	562,552	441,230
訪問入浴介護	回/年	6,403	6,249	6,071	6,285	6,963
訪問看護	回/年	18,827	18,064	19,893	20,817	20,537
訪問リハビリテーション	回/年	1,079	2,404	2,445	4,151	6,697
通所介護	回/年	63,216	63,629	65,203	64,765	70,896
通所リハビリテーション	回/年	21,316	25,698	29,030	32,877	35,353
短期入所生活介護	日/年	12,430	11,821	11,560	11,437	12,643
短期入所療養介護	日/年	5,455	5,622	4,980	4,533	6,055
福祉用具貸与	件/年	18,007	22,044	24,448	24,978	26,529
居宅介護支援	件/年	28,799	31,243	33,434	33,046	31,662
居宅療養管理指導	回/年	9,117	9,898	10,067	12,309	5,567
特定施設入居者生活介護	人/月	157	189	224	271	337
福祉用具購入	件/年	604	596	637	573	633
住宅改修	件/年	640	682	612	602	677
夜間対応型訪問介護	回/年	—	—	—	—	129
認知症対応型通所介護	回/年	—	—	—	6,357	9,149
小規模多機能型居宅介護	人/年	—	—	—	—	5
認知症対応型共同生活介護	人/月	9	34	41	37	33
地域密着型特定施設入居者生活介護	人/年	—	—	—	—	5
介護老人福祉施設	人/月	449	448	450	455	461
介護老人保健施設	人/月	220	206	223	231	228
介護療養型医療施設	人/月	106	125	129	118	128

* 居宅療養管理指導の単位については、平成 15～18 年度は回/年、平成 19 年度は人/年。

一介護保険法一

2 サービス給付額

(単位: 円)

サービス名	実績				
	15年度	16年度	17年度	18年度	19年度
訪問介護	1,442,266,338	1,531,749,669	1,557,951,024	1,455,015,546	1,226,383,579
訪問入浴介護	77,175,918	74,221,349	71,911,212	74,387,299	82,341,886
訪問看護	140,089,964	137,155,037	148,409,178	152,480,082	151,037,404
訪問リハビリテーション	5,614,128	12,429,651	12,654,331	20,362,100	32,620,793
通所介護	499,499,402	504,127,771	514,843,062	492,923,179	551,471,361
通所リハビリテーション	195,602,960	231,862,672	255,008,915	290,054,248	322,116,751
短期入所生活介護	117,480,692	113,069,345	102,858,425	94,103,783	104,679,027
短期入所療養介護	58,740,902	59,469,678	50,102,040	42,522,212	57,352,628
福祉用具貸与	172,050,480	209,787,615	223,464,262	210,758,850	208,660,745
居宅介護支援	255,933,808	280,800,303	298,210,563	341,036,458	317,600,016
居宅療養管理指導	33,805,440	35,489,700	35,536,230	41,997,600	52,325,170
特定施設入居者生活介護	347,817,161	420,369,355	489,041,596	593,755,027	731,921,554
福祉用具購入	13,214,037	13,522,802	15,064,095	12,093,164	12,387,376
住宅改修	47,411,653	50,599,424	41,335,526	42,033,722	38,179,371
夜間対応型訪問介護	—	—	—	—	695,047
認知症対応型通所介護	—	—	—	66,952,977	96,105,894
認知症対応型共同生活介護	25,314,933	94,754,584	119,842,405	108,642,198	101,326,137
小規模多機能型居宅介護	—	—	—	—	1,349,906
地域密着型特定施設入居者生活介護	—	—	—	—	899,178
介護老人福祉施設	1,632,264,797	1,623,564,438	1,519,172,465	1,367,050,064	1,374,418,608
介護老人保健施設	745,915,585	705,705,630	714,850,413	670,192,282	666,990,873
介護療養型医療施設	489,209,606	585,141,036	579,268,423	493,368,668	539,706,943
高額介護等サービス費	37,891,429	42,035,515	52,924,740	100,376,326	110,904,147
特定入所者介護サービス等費	—	—	87,659,980	208,211,972	208,836,895
合計	6,337,299,233	6,725,855,574	6,890,108,885	6,878,317,757	6,990,311,289

介護保険課

[介保歳出] 4-1-1 (決算書 362 ページ)

○ 地域支援事業費

1 介護予防事業実施の状況

被保険者が要介護・要支援状態となることの予防を目的として実施する事業。

事業名	18年度		19年度	
	開催実施 延べ回数	参加 実人員	開催実施 延べ回数	参加 実人員
筋力はっらっ若返り教室	100回	35人	100回	43人
高齢者食事学事業	79回	999人	79回	1,003人
浴場開放事業	703回	(延べ) 14,494人	675回	(延べ) 14,459人
社会活動センター健康体操事業(*1)	1,126回	1,709人	—	—
健康講座	24回	243人	21回	261人
機能訓練事業	40回	(延べ)243人	80回	(延べ)154人
歯科健康診査	1,872回	1,872人	2,139回	2,139人
歯っらっ健康教室(*2)	—	—	24回	31人
健康増進事業	36回	25人	36回	43人
パスルトレーニング(*3)	—	—	20回	18人
健康やわら体操(*4)	—	—	30回	81人
合 計	3,980回	19,620人	3,204回	18,232人

(*1) …19年度は一般施策として実施

(*2・*3・*4) …19年度新規事業

—介護保険法—

2 地域包括支援センター（包括的支援事業）運営の状況

在宅介護支援センターと連携し、高齢者の在宅生活を支える介護予防の総合調整などを行うほか、保健医療機関と連携して高齢者の健康保持を支援する事業。

(1) 介護予防ケアマネジメント事業

①新予防給付関係

(3月31日現在)

地域包括支援センター名	18年度	19年度
ゆとりえ地域包括支援センター	216件	203件
高齢者総合センター地域包括支援センター	207件	192件
桜堤ケアハウス地域包括支援センター	169件	170件
合 計	592件	565件

—介護保険法—

②地域支援事業関係（特定高齢者）

地域包括支援センター名	18年度		19年度	
	来所件数	介護予防 ケアプラン 作成件数	来所件数	介護予防 ケアプラン 作成件数
ゆとりえ地域包括支援センター	7件	2件	6件	4件
高齢者総合センター地域包括支援センター	11件	2件	17件	5件
桜堤ケアハウス地域包括支援センター	1件	0件	3件	3件
合 計	19件	4件	26件	12件

—介護保険法—

(2) 総合相談・支援事業

①電話・来所等相談件数

地域包括支援センター名	18年度	19年度
ゆとりえ地域包括支援センター	2,896件	1,908件
高齢者総合センター地域包括支援センター	2,695件	2,485件
桜堤ケアハウス地域包括支援センター	2,650件	1,859件
合 計	8,241件	6,252件

—介護保険法—

介護保険課

②訪問相談件数

地域包括支援センター名	18年度	19年度
ゆとりえ地域包括支援センター	2,637件	2,523件
高齢者総合センター地域包括支援センター	3,738件	2,779件
桜堤ケアハウス地域包括支援センター	3,655件	3,377件
合 計	10,030件	8,679件

－介護保険法－

(3) 虐待防止・権利擁護事業

①虐待関係（支援件数）

地域包括支援センター名	18年度	19年度
ゆとりえ地域包括支援センター	71件	112件
高齢者総合センター地域包括支援センター	13件	13件
桜堤ケアハウス地域包括支援センター	50件	66件
合 計	134件	191件

－介護保険法－

②権利擁護関係（対応件数）

地域包括支援センター名	18年度	19年度
ゆとりえ地域包括支援センター	53件	145件
高齢者総合センター地域包括支援センター	88件	329件
桜堤ケアハウス地域包括支援センター	86件	89件
合 計	227件	563件

－介護保険法－

(4) 包括的・継続的支援事業

①地域連携等

地域包括支援センター名	18年度	19年度
ゆとりえ地域包括支援センター	96件	190件
高齢者総合センター地域包括支援センター	94件	168件
桜堤ケアハウス地域包括支援センター	75件	147件
合 計	265件	505件

－介護保険法－

②ケアマネ支援

地域包括支援センター名	18年度	19年度
ゆとりえ地域包括支援センター	237件	418件
高齢者総合センター地域包括支援センター	366件	435件
桜堤ケアハウス地域包括支援センター	361件	577件
合 計	964件	1,430件

－介護保険法－

3 任意事業の実施状況

介護保険事業の運営の安定化を図るとともに、被保険者や要介護被保険者を介護する方に地域の実情に応じた支援を行う事業。

(1) サービス事業者振興事業

年 度	18年度	19年度
開催回数	7カ所計 77回	6カ所計 67回

－介護保険法－

(2) 介護給付費通知

年 度	18年度(第1回)	18年度(第2回)	19年度(第1回)	19年度(第2回)
開催回数	4,030件	4,011件	3,921件	3,906件

－介護保険法－

(3) 家族介護支援事業

年 度	テ ー マ	延べ参加者数
18年度	着替え・清潔保持・排泄の介助・認知症の方への対応など	97
19年度	着替え・移動・清潔保持・排泄・食事の介助など	61

－介護保険法－

障害者福祉課

障害者福祉課

3-1-2 (決算166ページ)

○障害者在宅援護事業

1 身体障害者手帳・愛の手帳交付件数・精神障害者保健福祉手帳交付件数

年 度	15	16	17	18	19
身 体 障 害 者 手 帳	356	379	383	351	333
愛 の 手 帳	62	78	70	76	90
精 神 障 害 者 保 健 福 祉 手 帳	169	276	258	287	290

—身体障害者福祉法他—

2 身体障害者 障害別・等級別一覧表

	総 数		
	男	女	計
合 計	1,489	1,650	3,139
1 級	543	489	1,032
2 級	234	303	537
3 級	224	266	490
4 級	324	440	764
5 級	95	73	168
6 級	69	79	148

	視 覚			聴 覚			音 声 ・ 言 語		
	男	女	計	男	女	計	男	女	計
合 計	138	143	281	127	154	281	50	15	65
1 級	61	51	112	11	9	20	12	2	14
2 級	30	43	73	37	47	84	8	4	12
3 級	14	12	26	10	15	25	18	4	22
4 級	9	16	25	30	33	63	12	5	17
5 級	17	15	32	0	0	0	0	0	0
6 級	7	6	13	39	50	89	0	0	0

	肢 体			心 臓			腎 臓			呼 吸 器			膀 胱 ・ 直 腸 ・ 小 腸 他		
	男	女	計	男	女	計	男	女	計	男	女	計	男	女	計
合 計	1,059	1,379	2,438	265	243	508	153	80	233	51	32	83	111	68	179
1 級	322	343	665	182	186	368	150	80	230	9	9	18	6	0	6
2 級	301	367	668	2	5	7	1	0	1	1	5	6	8	4	12
3 級	133	237	370	53	33	86	1	0	1	26	11	37	10	5	15
4 級	182	330	512	28	19	47	1	0	1	14	7	21	87	59	146
5 級	90	68	158	0	0	0	0	0	0	1	0	1	0	0	0
6 級	31	34	65	0	0	0	0	0	0	0	0	0	0	0	0

(注) 総数は実人員数を記載。障害種類の合計は総数にはならない。(施設入所・通所者を含む)

障害者福祉課

3 身体障害者 障害別・年齢別一覧表

	合 計		
	男	女	計
総 数	1,489	1,650	3,139
視 覚	126	134	260
聴 覚	113	140	253
音声言語	30	8	38
肢 体	656	963	1,619
心 臓	260	236	496
腎 臓	149	76	225
呼 吸 器	49	27	76
直 腸 等	106	66	172

	5歳以下			6～17歳			18～19歳			20～29歳			30～39歳		
	男	女	計	男	女	計	男	女	計	男	女	計	男	女	計
総 数	13	14	27	51	25	76	15	6	21	66	58	124	137	104	241
視 覚	0	0	0	1	0	1	0	1	1	8	4	12	11	12	23
聴 覚	3	3	6	4	5	9	1	0	1	7	4	11	9	8	17
音声言語	0	0	0	0	1	1	0	0	0	2	0	2	2	3	5
肢 体	10	9	19	44	17	61	11	4	15	33	40	73	89	65	154
心 臓	0	0	0	1	1	2	3	1	4	11	5	16	8	9	17
腎 臓	0	1	1	0	0	0	0	0	0	4	2	6	9	4	13
呼 吸 器	0	1	1	0	0	0	0	0	0	0	2	2	0	1	1
直 腸 等	0	0	0	1	1	2	0	0	0	1	1	2	9	2	11

	40～49歳			50～59歳			60～69歳			70才歳上		
	男	女	計	男	女	計	男	女	計	男	女	計
総 数	153	97	250	238	195	433	385	349	734	896	1,266	2,162
視 覚	16	10	26	20	11	31	27	12	39	55	93	148
聴 覚	8	3	11	12	13	25	17	13	30	66	105	171
音声言語	4	2	6	9	1	10	8	2	10	25	6	31
肢 体	85	62	147	137	134	271	216	257	473	434	791	1,225
心 臓	11	7	18	16	14	30	51	32	83	164	174	338
腎 臓	15	10	25	31	12	43	38	13	51	56	38	94
呼 吸 器	3	1	4	0	2	2	7	4	11	41	21	62
直 腸 等	11	2	13	13	8	21	21	16	37	55	38	93

(注) 総数は実人員数を記載。障害種類別の合計は総数にはならない。(施設入所・通所者を含む)

障害者福祉課

4 知的障害者 年齢別・程度別一覧表

	1 度 (最重度)			2 度 (重度)			3 度 (中度)			4 度 (軽度)			計		
	男	女	計	男	女	計	男	女	計	男	女	計	男	女	計
総 数	9	6	15	33	21	54	14	14	28	19	8	27	75	49	124
	10	7	17	207	73	280	170	81	251	188	73	261	575	234	809
0～5歳	0	1	1	1	1	2	0	0	0	0	0	0	1	2	3
	0	1	1	2	2	4	5	2	6	5	7	12	12	12	24
6～17歳	0	0	0	8	2	10	4	2	6	1	1	2	13	5	18
	0	0	0	64	10	74	60	14	74	59	15	74	183	39	222
18～19歳	0	0	0	1	2	3	1	1	2	0	0	0	2	3	5
	0	0	0	12	5	17	8	4	12	11	3	14	31	12	43
20～29歳	1	1	2	8	4	12	3	1	4	6	1	7	18	7	25
	1	1	2	50	17	67	31	22	53	39	9	48	121	49	170
30～34歳	3	0	3	3	7	10	0	3	3	2	2	4	8	12	20
	3	0	3	31	12	43	16	11	27	19	7	26	69	30	99
35～39歳	1	1	2	2	3	5	0	1	1	2	2	4	5	7	12
	1	1	2	20	8	28	15	8	23	16	7	23	52	24	76
40～49歳	1	2	3	4	1	5	2	3	5	1	1	2	8	7	15
	2	2	4	16	6	22	11	5	16	15	13	28	44	26	70
50歳以上	3	1	4	6	1	7	4	3	7	7	1	8	20	6	26
	3	2	5	12	13	25	24	15	39	24	12	36	63	42	105

上段は身体障害者と重複者

(施設入所・通所者を含む)

5 重度心身障害者理容・美容サービス事業

外出困難な重度心身障害者に対して、理容・美容サービスを行う。

年 度	15	16	17	18	19
件 数	1,383	1,390	1,358	1,383	1,376
助成額 (円)	6,609,175	6,660,867	6,538,348	6,604,976	6,596,842
事務費	137,704	102,760	95,998	64,925	167,185
計	6,746,879	6,763,627	6,634,346	6,669,901	6,764,027

—武蔵野市重度心身障害者理容・美容サービス助成事業実施要綱—

6 ホームヘルプサービス事業

日常生活を営むのに支障がある難病者のいる家庭に対してホームヘルパーを派遣する
(平成17年度までは精神障害者も派遣)。

年 度	15	16	17	18	19
派遣対象世帯	37	36	31	3	3
派遣延べ回数	1,519	1,358	1,227	84	61

—武蔵野市難病患者等ホームヘルプサービス事業実施要綱—

障害者福祉課

7 障害者就労支援事業

武蔵野市障害者就労支援センター「あいる」（平成18年10月事業開始）で総合的な就労支援を実施。

年 度	18	19
登録者	63	107
就職者	14	31
相談件数	1,041	2,981
職場実習	6	15
職場定着支援	39	217

—武蔵野市障害者等就労支援事業実施要綱—

8 手帳取得費助成

身体障害者手帳、精神障害者保健福祉手帳を取得するための診断書料を助成する。限度額 5,000 円

*平成 18 年度までは、身体障害者手帳を取得する費用の助成。限度額 10,000 円

(1) 身体障害者手帳

年 度	15	16	17	18	19
件 数	246	296	292	289	273
助成額（円）	1,450,470	1,660,275	1,713,405	1,654,842	1,203,575

(2) 精神障害者保健福祉手帳

年 度	15	16	17	18	19
件 数	-	-	-	-	109
助成額（円）	-	-	-	-	502,625

—武蔵野市障害者診断書料助成事業実施要綱—

9 緊急通報設備等使用料助成

(1) 福祉電話（日常生活用具貸与）使用料助成

日常生活用具として福祉電話を貸与された身体障害者に対し、基本料金と電話料を助成。

年 度	15	16	17	18	19
設置件数	16	14	14	13	13
助成額（円）	75,922	46,447	69,796	57,780	21,948

—武蔵野市福祉電話（日常生活用具貸与）使用料助成事業実施要綱—

(2) 重度福祉電話「あんしん」設置及び使用料助成

重度の障害者に対し、重度福祉電話「あんしん」を設置して、機器使用料を助成。

年 度	15	16	17	18	19
件 数	5	5	4	4	4
助成額（円）	36,840	33,390	23,040	23,040	23,040

—武蔵野市重度障害者福祉電話設置事業実施要綱—

10 介護料費用助成

障害者（児）の一時的疾病等の介護のための介護人を雇用した場合に介護料を助成する制度。

年 度	15	16	17	18	19
利 用 者 数	261	226	232	231	228
助 成 額（円）	8,833,675	8,907,250	9,119,000	9,434,500	7,908,000

—武蔵野市中心身障害者（児）介護料助成要綱—

11 重度脳性麻痺者介護人派遣費

重度の脳性麻痺で、身体障害者手帳1級の方に介護人を派遣する。

年 度	登 録 者	登録介護人	派 遣 回 数	助 成 金 額（円）
15	6	6	864	5,667,840
16	6	6	864	5,667,840
17	6	6	864	5,667,840
18	6	6	864	5,667,840
19	4	4	552	3,621,120

—武蔵野市重度脳性麻痺者介護人派遣事業実施要綱—

障害者福祉課

12 ファクシミリ等使用料助成

聴覚障害者等にファクシミリ等の使用料と通話料を助成。

年 度	15	16	17	18	19
件 数	44	44	45	34	24
助成額 (円)	174,578	112,731	96,771	43,553	57,672

—武蔵野市聴覚障害者用ミニファックス又はファクシミリ等使用料助成事業実施要綱—

○知的障害者施設援護事業

1 施設援護措置

障害者自立支援法に該当しないグループホームへの施設入所措置及び入居者に対する家賃助成を行う。

年 度	15	16	17	18	19
措置数	2	2	3	1	1

—武蔵野市知的障害者生活寮運営要綱—
—武蔵野市グループホーム等家賃助成事業実施要綱—

○障害者自立支援給付事業

1 介護・訓練等給付費

(1) 居宅介護

(19=平成19年3月～平成20年2月)

	利用者 (月平均)	時間数
16	89.3	57,744.5
17	91.1	61,844.0
18	100.1	62,486.5
19	123.3	81,317.5

(2) 訓練等給付費 (施設サービス)

① 日中活動サービス

(各年度末数)

区分	年度	15	16	17	18	19
児童デイサービス					30	37
生活介護 (通所)					26	29
自立訓練 (機能訓練)					5	1
生活訓練						5
就労移行支援					20	21
就労継続支援A型					0	1
就労継続支援B型					69	75

—障害者自立支援法—

障害者福祉課

② 入所施設

(各年度末数)

区分	年	15	16	17	18	19
生活介護（入所）					3	8
施設入所支援					3	8
旧身体障害者入所更生施設支援		7	5	4	4	5
旧身体障害者入所療護施設支援		5	6	6	5	4
旧身体障害者入所授産施設支援		5	6	5	4	3
旧身体障害者通所授産施設支援		11	9	7	12	16
旧知的障害者入所更生施設支援		110	112	109	108	106
旧知的障害者入所授産施設支援		2	2	2	2	3
旧知的障害者通所更生施設支援		41	42	43	45	43
旧知的障害者通所授産施設支援		60	60	60	61	58
旧知的障害者通勤療養支援		1	1	2	2	1
合 計		242	243	238	396	416

※ 旧法施設（区分に「旧」が付くもの）については、平成22年度末までに障害者自立支援法の新体系サービスに移行することが定められています。

※ 障害者自立支援法の新体系サービスでは、入所している日中活動と夜間支援のサービスがそれぞれに分けられたため、平成18年度以降の利用者数の合計は、それぞれを合計した人数と一致しません。

2 短期入所費

東京都の指定を受けた施設（療護施設・更生施設・病院等）に短期間入所して、適切な支援を行う。
(19=平成19年3月～平成20年2月)

	身体障害者		知的障害者		精神障害者		児 童		合 計	
	延利用者数	延日数	延利用者数	延日数	延利用者数	延日数	延利用者数	延日数	延利用者数	延日数
15	7	45.0	81	1,435.00	—	—	66	686.25	154	2,166.25
16	20	152.0	130	1,605.25	—	—	56	164.75	206	1,922.00
17	13	81.0	137	1,353.25	—	—	87	294.25	237	1,728.50
18	8	44.0	135	1,260.00	3	10.0	151	515.00	297	1,829.00
19	9	39	174	2,000	4	47	105	476	292	2,562

※ 平成18年度までは、日帰りショートを含む。

—障害者自立支援法—

※ 平成18年度から、精神障害者も実施。

3 補装具給付費

障害者の障害程度を軽減し、日常生活を容易にするために、補装具を給付する。

年 度		15	16	17	18	19
交 付（修理）	補装具 件 数	1,172	1,988	1,940	2,041	257
	事業費（円）	33,070,194	37,549,948	36,916,495	38,665,111	24,098,039

※ 平成19年度からストマ用品等、一部を日常生活用具に移行。

—障害者自立支援法他—

障害者福祉課

4 更生医療費

身体障害者手帳の所持者で職業上、日常生活上の便宜を増すための医療給付。

年 度	15	16	17	18	19
件 数	72	44	51	71	360
給 付 額 (円)	1,569,664	1,714,577	2,015,377	3,414,671	57,289,043

—障害者自立支援法—

5 共同生活介護、共同生活援助

共同生活介護（ケアホーム）；夜間や休日、共同生活を行う住居で、入浴、排泄、食事の介護などを行います。

共同生活援助（グループホーム）；夜間や休日、共同生活を行う住居で、相談や日常生活上の援助を行います。

(1) 施設数

(各年度末数)

	15		16		17		18		19	
	都内	都外	都内	都外	都内	都外	都内	都外	都内	都外
知的障害者	3	1	3	2	4	3	10	3	14	3
精神障害者	—	—	—	—	1	0	1	1	2	1
重度身障者	—	—	—	—	—	—	1	0	1	0
小 計	3	1	3	2	5	3	12	4	17	4
合 計	4		5		8		16		21	

(2) 男女別

(各年度末数)

	15		16		17		18		19	
	男	女	男	女	男	女	男	女	男	女
知的障害者	7	5	7	6	8	4	16	9	19	16
精神障害者	—	—	—	—	2	3	3	3	3	4
重度身障者	—	—	—	—	—	—	2	3	2	3
小 計	7	5	7	6	10	7	21	15	24	23
合 計	12		13		17		36		47	

—障害者自立支援法—

○地域生活支援事業

1 入浴及び関連事業サービス

家庭での入浴が困難な障害者の方に、自宅に組立式浴槽を持ち込み入浴サービスを行い、また寝具丸洗い、寝具乾燥消毒衛生加工サービス等を行う。

年 度	15	16	17	18	19
入 浴	506	367	367	442	409
(延)	9 (実人数)	8 (実人数)	8 (実人数)	8 (実人数)	8 (実人数)
乾 燥	95	89	102	100	79
(延)	5 (実人数)	5 (実人数)	5 (実人数)	6 (実人数)	6 (実人数)
丸洗い	9	15	12	8	12
(延)	6 (実人数)	5 (実人数)	6 (実人数)	6 (実人数)	6 (実人数)

—武蔵野市地域生活支援事業に関する規則他—

障害者福祉課

2 緊急通報設備事業

病弱な身体障害者に緊急通報設備を設け身体上の緊急時に対処する。

年 度	15	16	17	18	19
件 数	11	8	8	7	2

—武蔵野市地域生活支援事業に関する規則—

3 障害者探索システム事業

徘徊をする障害者を探索するための端末機器を貸与する。

年 度	15	16	17	18	19
登 録 者	14	14	14	13	17

—武蔵野市地域生活支援事業に関する規則—

4 食事サービス事業

ボランティアの協力により各戸まで配付。週3回昼食を配食する。1食 500円。

年 度	15	16	17	18	19
延 食 数	2,558	2,141	2,006	1,744	1,610
登 録 者	21	23	22	20	12

—武蔵野市地域生活支援事業に関する規則—

5 日常生活用具給付費

障害者の障害程度を軽減し、日常生活を容易にするために、日常生活用具・住宅設備改善費を給付する。

年 度		15	16	17	18	19
日常生活用具 給 付	件 数	76	72	77	144	984
	事業費(円)	5,292,887	4,067,336	6,800,810	7,009,699	20,627,975
住宅設備改善 給 付	件 数	8	6	6	9	10
	事業費(円)	5,026,959	2,217,056	3,603,875	2,845,780	4,641,750

—武蔵野市地域生活支援事業に関する規則—

6 自動車改造費助成

重度身体障害者の自動車改造費の一部助成を行う。

年 度	15	16	17	18	19
人 員	1	2	1	0	4

—武蔵野市地域生活支援事業に関する規則—

7 自動車運転教習費助成

身体障害者が運転免許を取得することを容易にするため助成する。

年 度	15	16	17	18	19
人 員	1	0	3	1	4

—武蔵野市地域生活支援事業に関する規則—

8 移動支援事業 (19=平成19年4月～平成20年3月)

	身体障害者		知的障害者		精神障害者		児童		合計	
	利用者数 (月平均)	時間数	利用者数 (月平均)	時間数	利用者数 (月平均)	時 間 数	利用者数 (月平均)	時間数	利用者数 (月平均)	時間数
16	36.2	11,191.5	46.8	4,274.5	-	-	40.8	7,099.0	123.8	22,565.0
17	39.3	11,285.5	53.6	5,766.0	-	-	46.8	7,780.0	139.7	24,831.5
18	47.5	12,605.5	60.0	6,316.5	0.0	0.0	68.8	10,734.5	176.3	29,656.5
19	54.4	12,739.0	55.1	7,198.0	0.1	2.0	76.2	11,618.5	185.8	31,557.5

—武蔵野市地域生活支援事業に関する規則—

障害者福祉課

9 日中一時支援 (19=平成19年4月～平成20年3月)

	身体障害者		知的障害者		精神障害者		児童		合計	
	延利用者数	回数	延利用者数	回数	延利用者数	回数	延利用者数	回数	延利用者数	回数
19	0	0	1	1	0	0	34	120	35	121

* 1回=2～5時間

—武蔵野市地域生活支援事業に関する規則—

○社会生活援護事業

1 障害者保養施設利用助成補助金

東京都障害者休養ホームを利用した場合の自己負担額の補助を行う。

年 度	15	16	17	18	19
延べ件数	108	78	65	87	89

—武蔵野市障害者保養施設利用補助事業実施要綱—

2 自動車ガソリン費助成

心身障害者が本人または家族等の所有する自動車で通勤、通学、通院する場合、そのガソリン費の一部を補助する。

年 度	15	16	17	18	19
登録者(名)	581	606	628	637	665
支給件数	3,571	3,831	3,995	3,957	4,042
助成額(円)	9,907,155	10,773,044	11,063,218	10,992,565	11,175,643

—武蔵野市心身障害者福祉タクシー・ガソリン費助成事業実施要綱—

3 福祉タクシー助成

電車・バス等通常の交通機関を利用することの困難な心身障害者が、タクシーで通院等をする場合に、利用の便をはかりその運賃の一部を助成する。

区分	年度	15	16	17	18	19
登 録 者		1,392	1,449	1,502	1,474	1,531
件 数		46,977	45,405	46,887	46,963	46,188
助成額(円)		35,655,300	34,471,040	35,557,560	35,539,590	35,454,260

—武蔵野市心身障害者福祉タクシー・ガソリン費助成事業実施要綱—

4 心身障害者住宅費助成

民間の共同住宅を借りている障害者の家賃の一部を助成する。

年 度	15	16	17	18	19
登 録 者	91	91	87	95	102
助成額(円)	28,076,200	30,671,800	30,576,649	32,635,024	32,008,201

—武蔵野市心身障害者住宅費助成に関する条例—

○難病者援護事業

1 難病者福祉手当

難病のため療養している方に支給する。ただし、武蔵野市心身障害者福祉手当を受けている人は対象外。

年 度	15	16	17	18	19
支 給 対 象 者	763	832	781	826	876
支給額(円)	111,264,000	111,108,000	113,700,000	114,144,000	121,752,000

—武蔵野市難病者福祉手当条例—

障害者福祉課

2 難病者援護金

難病者を援護するため、本人並びに付添にあたる者に対して通院に要する交通費を助成する。

年 度	15	16	17	18	19
支給対象者	668	686	688	742	780
支給総額 (円)	20,746,980	18,514,070	15,962,554	15,813,612	16,840,006

—武蔵野市難病者援護金支給条例—

○福祉手当等支給事業

1 特別障害者手当等 (国)

身体障害者手帳概ね1, 2級、愛の手帳概ね1, 2度の方、常時介護を必要とする状態にある疾病および精神障害の方に支給。

年 度		15	16	17	18	19
特別障害者手当	支給対象者	67	67	70	73	74
	支給総額	22,261,300	21,866,180	21,587,280	21,797,600	23,425,840
経過的福祉手当	支給対象者	14	14	13	12	9
	支給総額	2,610,300	2,324,680	2,207,790	2,071,900	1,797,500
障害児福祉手当	支給対象者	34	35	37	28	29
	支給総額	5,902,330	5,919,800	5,064,930	4,748,300	5,248,700

—特別児童扶養手当等の支給に関する法律—

2 心身障害者福祉手当

難病者福祉手当と重複支給はしない。

年 度	15	16	17	18	19
支給対象者	2,628	2,638	2,626	2,601	2,587
支給総額 (円)	397,787,500	393,871,500	394,702,000	391,522,000	387,381,500

—武蔵野市中心身障害者福祉手当条例—

障害者福祉課

3-1-5 (決算書 182 ページ)

○一般管理経費

1 障害者福祉センター運営協議会

福祉センターの運営事業計画等に関して諮問するため、市長の附属機関として設置。

回	開催日	主な会議内容
第1回	平成19年 7月10日(火)	・平成18年度 事業実績報告 ・平成19年度 事業計画
第2回	平成20年 1月31日(木)	・平成20年度 事業計画(案) ・平成20年度 施設工事計画(案)

委員数

年度	15	16	17	18	19
委員数	14	14	14	14	14

—武蔵野市障害者福祉センター条例—

2 貸出施設の利用状況

(1) 施設貸出

次の施設貸出は、障害者団体・ボランティアグループの方を対象に行なっている。

55. 12 貸出開始 56. 7 夜間貸出開始 (上段：件数 下段：利用者数)

年度	視聴覚室	録音室	印刷室	調理実習室	会議室	計
15	60	260	138	483	563	1,504
	832	344	283	1,569	5,861	8,889
16	41	266	119	471	518	1,415
	662	401	258	1,538	5,184	8,043
17	42	275	119	483	517	1,436
	685	410	211	1,654	5,015	7,975
18	34	300	115	472	532	1,453
	486	490	211	1,341	5,074	7,602
19	24	342	111	323	494	1,294
	362	538	222	892	4,723	6,737

(2) ショートステイ施設利用状況

ショートステイ施設は武蔵野市ショートステイ事業運営補助金交付団体へ貸出。ショートステイには保護者等の緊急時利用、介護負担の軽減や疲労回復を目的とするレスパイト等に利用。(施設貸出 平成12年4月1日から)

年度	入所件数		入所要因				
	件数	入所日数	家族の疾病	冠婚葬祭	レスパイト	その他	訓練
15	19	41	4	0	13	2	0
16	3	6	0	0	0	3	0
17	3	3	0	0	0	3	0
18	8	8	0	0	0	8	0
19	15	32	0	0	0	32	0

障害者福祉課

(3) 機器等貸出

訓練機器の貸出	自主訓練のための訓練機器の貸出	随 時
---------	-----------------	-----

(4) 長期施設貸出

- | | | |
|------------|--------------------------------|-----|
| ①千川作業所 | 通所者 | 25名 |
| ②いずみ作業所 | 通所者 | 12名 |
| ③ひまわり作業所 | 通所者 | 20名 |
| ④団体事務室 | 障害者福祉協会・視覚障害者福祉協会・聴力障害者協会・山彦の会 | |
| ⑤1階、地下フロアー | 武蔵野市身体障害者協会（自動販売機） | |

○リハビリテーション事業

1 訓練内容

身体機能の維持や日常生活の改善のため理学・作業訓練を、言語障害により日常生活に支障ある方に言語訓練を、情緒障害・精神遅滞の児童等を対象に音楽療法を行っています。

・事業開始 昭和56年6月23日

・スタッフ 1. 武蔵野市医師会 6名

（整形外科医3名 循環器内科医1名 神経内科医1名 内科医1名）

2. 常 勤 3名（理学療法士1名 作業療法士1名 保健師1名）

嘱託職員 2名（理学療法士1名 作業療法士1名）

非 常 勤 9名（言語聴覚士2名 看護師2名 音楽療法士5名）

・訓練内容

区 分	訓 練 日	指 導 者
検 診（判定）	整形外科（医師会） 月2回	整形外科医
	循環器内科（ 〃 ） 月1回	循環器内科医
	神経内科（ 〃 ） 月1回	神経内科医
	内 科（ 〃 ） 月1回	内 科 医
	コーディネーター（ 〃 ） 月1回	コーディネーター
理学・作業療法	月～金（休館日を除く） 午前9時30分～11時30分 個別訓練又は面接指導 午後1時00分～3時30分 集団訓練	理学療法士 作業療法士 看 護 師
	週3回（月・火・水曜日）・第1土曜日 午後1時～午後4時	言語聴覚士
音楽療法	週3回（月・木・土曜日） 午後2時～午後5時	音楽療法士

障害者福祉課

2 リハビリテーション実施状況

(1) 新規相談件数

年 度	新 規 相 談									訓練事 業 登録者 数
	受 付 数	相談内容（重複あり）				相談者または紹介者				
		リ ハ ビ リ	家 屋 改 造	補 装 具	福 祉 機 器	そ の 他	本 人 及 び 家 族	障 害 者 課	福 祉 社 介 護 支 援	
15	142	43	19	86	8	58	51	12	21	74
16	149	42	13	86	3	69	42	8	36	61
17	121	25	15	73	13	70	41	11	6	60
18	123	31	10	63	16	62	36	8	17	50
19	113	26	4	56	19	58	30	8	13	46

(2) 機能訓練実施状況

年度	理学・作業療法訓練（通所）			言語療法訓練（通所）		
	訓練日数	実人数	延人数	訓練日数	実人数	延人数
15	233	42	1,589	137	32	431
16	233	50	1,382	131	30	422
17	248	49	1,658	137	32	520
18	237	40	1,398	142	21	355
19	236	36	1,280	162	27	470

(3) 訪問・来所相談実施状況

年度	未登録者 訪問相談		登録者 訪問相談		訪問相談 合 計		施設訪問 (延回数)	来所相談	
	実人数	延件数	実人数	延件数	実人数	延件数		実人数	延件数
15	68	111	25	78	93	189	47	48	117
16	88	171	36	59	124	230	16	61	138
17	57	159	25	54	82	213	25	49	135
18	90	176	40	103	116	279	26	58	136
19	55	96	35	146	89	242	12	65	133

※ 登録者とは、障害者福祉センターの通所訓練に登録している者。

※ 施設訪問は、障害者総合センター・北町コミセン等、助言指導を行なっている。

— 障害者福祉センターリハビリテーション事業実施要綱 —

障害者福祉課

(4) 音楽療法実施状況

年度	音 楽 療 法 訓 練 (通所)		
	訓練日数	実人数	延人数
15	108	38	1,064
16	108	36	1,056
17	108	41	1,126
18	109	38	1,191
19	109	38	1,141

— 障害者福祉センター音楽療法事業実施要綱 —

3 フォローアップ事業

主に、障害者福祉センターでのリハビリテーションを終了した方を対象に、在宅生活を援助し、生活に潤いを与えるプログラムと仲間づくりの場を提供しています。

平成15年度より障害者別のフォローアップを開始する。

- ・スタッフ 月曜日（65歳未満身体障害者中心）レクワーカー1名、看護師1名、助手1名
- 火曜日（難病者〔構音障害〕中心）作業療法士1名、看護師1名、助手1名
- 木曜日（言語〔失語症〕中心）言語聴覚士1名、看護師1名
- （火曜日の作業療法士と木曜日の看護師は常勤、他は非常勤職員）

年度	実施日数	実人数	延人数
15	122	15	331
16	137	17	446
17	137	17	446
18	137	20	530
19	113	11	364

4 視覚障害者訓練事業

視覚障害者の生活訓練をとおり、自立と社会参加を促進しています。

スタッフ 保健師1名 非常勤 視覚障害者生活訓練指導員 1名、助手ボランティア 2名

実施状況 週1回 木曜日

年度	訓練日数	実人数	延人数
15	40	9	270
16	40	10	264
17	40	11	379
18	40	11	356
19	40	8	212

— 武蔵野市障害者福祉センター視覚障害者訓練事業実施要綱 —

障害者福祉課

○通所移送事業

1 通所移送事業実施状況

センターを利用される障害者の方のために、ハンディキャブを運行し通所の便を図っています。

年 度	巡回バス (56年より)			ハンディキャブ (57年より)		
	運行日数	利用人員	一日平均	運行台数	利用人員	一台平均
15	234	1,755	7.5	466	4,318	9.3
16	230	1,795	7.8	466	4,162	8.9
17	—	—	—	668	6,746	10.1
18	—	—	—	666	6,471	9.7
19	—	—	—	659	5,974	9.1

○相談事業

1 相談事業実施状況

障害者の方々のために、専門家が様々な問題に関して相談を受け、助言指導をしています。(予約制)

名称	相 談 日	相 談 員
歯科相談	月 1～2 回 (年 18 回)	歯科医師会々員
医療健康相談	随 時	医師会々員・理学療法士・作業療法士・看護師
住宅改造相談	随 時	理学療法士・作業療法士
補装具相談	毎週水曜日	理学療法士・作業療法士

相談件数

年度	歯科相談	医療健康相談	住宅改造相談	補装具相談
15	161	31	28	167
16	168	32	39	211
17	172	61	40	196
18	159	17	34	163
19	220	21	21	145

※リハビリ事業の医療健康相談取扱件数を計上する。

障害者福祉課

○日常生活訓練事業

1 各種講習会実施状況

障害者の方々が、日常生活を送るうえで必要な講習会、あるいは、更に生活を豊かにするための趣味や教養の講座・講習会や、ボランティアを育成するための各種講習会を開催しています。

【各種講習会】(平成16年度は、ワープロがパソコンに変更・視覚障害者ダンスはソーシャルダンスに変更し、対象も視覚障害者以外の参加も可能になる。)

		15		16		17		18		19	
		回数	延人数	回数	延人数	回数	延人数	回数	延人数	回数	延人数
障 害 者 対 象	ワープロ	20	97	—	—	—	—	—	—	—	—
	パソコン	—	—	4	55	4	60	4	57	8	100
	華道	11	126	11	135	11	134	11	154	11	121
	視覚障害者ダンス	20	176	20	216	20	176	20	194	20	158
	卓球	20	94	20	87	19	133	20	99	19	117
	創作書道	—	—	—	—	—	—	—	—	20	266
	囲碁	20	286	20	238	20	236	20	217	20	218
	知的障害者絵の会	22	253	22	256	21	223	22	261	21	216
	水中運動	4	34	4	38	4	30	4	33	8	55
	俳句	10	84	10	86	10	76	—	—	—	—
	リフレッシュ体操	20	224	20	219	20	203	20	222	20	276
	押し花	20	257	20	215	20	243	20	227	20	222
	ミニ園芸	5	43	12	139	11	126	11	101	—	—
短期講習会	—	—	—	—	—	—	10	110	6	69	
ボ ラ ン テ ィ ア 対 象	手話初級(昼)	28	419	28	228	28	488	28	495	28	474
	手話初級(夜)	28	520	28	419	28	471	28	393	28	532
	手話中級(昼)	28	487	28	319	28	199	28	348	28	466
	手話中級(夜)	28	506	28	509	28	445	28	329	28	291
	手話上級(昼)	28	425	28	416	28	282	28	202	28	255
	手話上級(夜)	28	332	28	271	28	416	28	436	28	262
	手話通訳者養成	20	194	20	194	20	129	20	214	20	232
	親子ボランティア教室	4	25	4	23	1	20	—	—	4	50
	点字(初級)	20	102	20	155	20	130	20	60	20	67
	点字(中級)	20	116	20	48	20	98	20	103	20	38
	ガイドヘルパー	6	72	—	—	—	—	—	—	—	—
	朗読講習会	—	—	—	—	—	—	—	—	—	—
	要約筆記	10	105	—	—	—	—	—	—	—	—
会話パートナー	—	—	10	79	10	79	10	70	10	33	

障害者福祉課

2 センター文化祭実施状況

年度	期 日	内 容	参加人数
15	10月18日	展示・即売会・模擬店・アトラクション・体験コーナー	500
16	10月16日	同上	400
17	10月22日	同上	450
18	10月21日	同上	450
19	10月20日	同上	500

3 講演会等実施状況

年度	事業名	内容	参加人数
15	講演会	講師：田村洋子・松田江美子（言語聴覚士） 「失語症・脳卒中によるコミュニケーション障害」	41
16	講演会	講師：大橋弘枝（女優・サインボーカリスト・エッセイスト） 「夢をあきらめないで」	66
17	講演会	講師：小林幸一郎（ロックライミングスクール代表） 「視覚障害者の可能性を広げよう」	55
18	講演会	講師：中邑賢龍（大学教授） 「ハイテクが拓くこれからの福祉」	55
19	講演会	講師：西村信子（社会福祉法人ぴぐれっと） 「知的に障がいのある娘とともに」	60

障害者福祉課

○地域療育推進事業

心身に何らかの障害がある子どもに対して、地域における継続した療育相談支援体制を整備し早期からの適切な支援を行うとともに、障害児の親の不安軽減を図ることを目的としています。

- ・事業開始 平成19年4月
- ・スタッフ 医師3名（非常勤）（小児科1名、整形外科1名、児童精神科1名）
 嘱託職員1名（理学療法士1名）
 非常勤職員1名（言語聴覚士1名）

事業内容		件数など
相談	新規受付	受付件数：49件 支援内訳・理学相談 29件 ・言語相談 3件 ・理学・言語相談 1件 ・医療相談 11件 ・電話対応 5件
	理学・言語相談	自宅訪問 理学：23件116回 言語：1件 2回
		来所相談 理学：3件 11回 言語：2件 5回 理学・言語：1件 2回
		来所相談場所 保健センター、ウィズ、保育園、教育支援センター、障害者福祉センター
	継続相談支援	障害者福祉センター 件数：1件 相談回数：10回 頻度：2/月
ウィズ・理学相談 件数：18件 相談回数：64回 頻度：1/1～2月		
	医療相談	9回 11件
施設巡回	保育園	園数：7園 巡回回数：14回 指導件数：延べ73件
	ウィズ	通園活動参加14回 すまいる3回
	0123はらっぱ	9回 34件
母子保健	3～4ヶ月児健診	24回 82件
	発達相談	12回 51件
	発達健診	17回

新規相談対象児年齢

年齢	0	1	2	3	4	5	6	11	13	14	15	16	不明	計
人数	6	8	4	13	2	6	2	1	2	1	1	2	1	49

保健推進課

保健推進課 【現 健康福祉部健康課】

4 - 1 - 1 (決算書 198 ページ)

保健衛生総務費

1 保健センター運営委員会

保健センターの運営及び事業計画に関する重要な事項について審議するために設置された委員会。

回	開催日	主な会議内容
第 1 回	平成 19 年 10 月 12 日(金)	1. 平成 18 年度保健センターの事業実績について 2. 平成 19 年度保健センターの事業計画について 3. その他

- 武蔵野市立保健センター条例 -

2 母子保健

(1) 母子健康手帳の交付

母性保健及び健やかな出産のため、母子健康手帳を交付。

年度	15	16	17	18	19
交付数	1,088	1,046	1,168	1,174	1,118

- 母子保健法 -

(2) 妊婦相談

健康課で交付を受けた妊婦に対し、本市の母子保健サービスの紹介、妊娠中の過ごし方等について保健師による妊婦健康相談を実施。

年度	15	16	17	18	19
相談者数	384	287	179	192	186

(3) 妊婦健康診査

平成 9 年度より保健所から市に移管

妊産婦及び乳児の死亡率の低下を図るとともに、流・早産、妊娠中毒症、子宮内胎児発育遅延の防止等、母・児の障害予防を目的として実施。

年度	前期	後期	超音波
15	981	899	189
16	894	856	211
17	1,012	883	252
18	1,106	970	262
19	1,044	976	265

- 武蔵野市妊婦健康診査実施要綱 -

(4) こうのとりの学級

平成 9 年度より保健所から市に移管

・初産の妊婦とその配偶者を対象に、親となる心構えを伝え、妊娠中の不安の解消等を目的に実施。

年度	開催コース	開催日数	参加者延数	参加者実数	全回出席者実数	父親参加者数
15	10	40	923	245	124	137
16	10	40	821	225	125	123
17	12	36	660	205	150	109
18	12	24	355	194	161	
19	12	24	371	217	131	

・平成 18 年度から、育児実習およびもく浴実習を、配偶者の参加できる土曜日に「もく浴体験クラス」として実施。

年度	学級数	参加者数	父親の参加者数
18	12	190	169
19	12	167	140

- 武蔵野市こうのとりの学級事業実施要綱 -

保健推進課

(5) ペンギン学級 ※平成10年10月より開始

就労妊婦とその配偶者を対象に実施。

年度	開催コース	開催日数	参加者延数	参加者実数	全回出席者実数
15	3	6	160	89	69
16	3	6	191	103	89
17	3	6	262	149	113
18	4	8	338	184	136
19	4	8	302	212	153

－武蔵野市ペンギン学級事業実施要綱－

(6) 妊産婦・乳幼児保健指導 ※平成9年度より保健所から市に移管

経済的理由により保健指導を受け難い妊産婦・乳幼児に対して、必要な保健指導を受ける機会を与える目的で実施。

年度	申請者数	使用枚数／交付枚数		
		妊婦	産婦	乳幼児
15	10	61/86	5/6	5/6
16	9	43/47	5/7	5/7
17	11	71/85	6/7	6/7
18	10	57/64	4/4	4/4
19	19	94/101	7/8	6/7

－武蔵野市保健指導実施要綱－

(7) 母子栄養強化

乳児を健やかに出産する基盤である母体の健康を維持し、また乳児の健全な成長に資するため、母子保健法第14条に基づき、妊産婦及び乳児の栄養補給のためのミルクを支給。

年度	支給実人員	支給延人員	ミルク支給缶数
15	34	143	572
16	35	140	560
17	30	122	488
18	28	118	472
19	33	116	464

－母子保健法－

(8) 育児学級 ※平成9年度より保健所から市に移管

乳幼児期の育児についての基本的な知識を習得し、育児経験や地域での交流の少ない母親に対し、育児に対する不安をグループの力を通して解決するなど、子育て支援を実施。

「小児科医のお話」(平成19年度より「かるがもクラス」から名称変更)

生後2～5か月の第1子を持つ父母などを対象に実施。平成17、18年度は、2回目に父母と初妊婦とその配偶者との交流も実施。

年度	大人延人数	こども延人数	初妊婦とその配偶者延人数
15	287	258	
16	155	142	
17	208	194	13
18	268	250	20
19	67	62	—

保健推進課

「おやこであそぼう」 ※平成9年9月より開始

1歳6か月以上の親子に、触れ合い遊びなどのグループ活動を行い、育児に関する不安や悩みなどの相談を実施。

- ・コアクラス 1歳6か月から2歳6か月の子とその親。
- ・カンガルークラス 2歳7か月から3歳6か月の子とその親。

年度	コア 実施回数	参加人数		カンガルー 実施回数	参加人数	
		おとな	こども		おとな	こども
15	10	157	157	10	75	82
16	10	196	204	10	92	96
17	10	95	99	10	102	106
18	10	147	144	10	111	113
19	10	159	160	10	110	110

「幼児食教室」(平成14～15年度)

3歳児とその保護者を対象に、幼児の生活習慣や食習慣が将来の生活習慣病の予防に繋がる重要性を保護者に対して啓発することを目的に、健康教育を実施している。

年度	15
こども	12
おとな	10

「離乳食講習会と歯のお手入れの話」(平成17年度より「もぐもぐ教室・かみかみ教室」として実施)

7～10か月の乳児(第1子)とその父母を対象に、離乳食の話と試食、乳児の歯の手入れの話を通して、乳幼児の生活習慣や食習慣の重要性について啓発する。

年度	16
こども	133
おとな	139

「もぐもぐ教室・かみかみ教室」

6～11か月の乳児(第1子)とその父母を対象に、離乳食の話と試食、乳児の歯の手入れの話を通して、乳幼児の生活習慣や食習慣の重要性について啓発する。

- ・もぐもぐ教室 おおむね6～8か月の乳児(第1子)とその父母
- ・かみかみ教室 おおむね9～11か月の乳児(第1子)とその父母

年度	もぐもぐ教室 実施回数	参加人数		かみかみ教室 実施回数	参加人数	
		こども(実)	父母・兄弟姉妹		こども(実)	父母・兄弟姉妹
17	5	127	129	5	120	123
18	10	255	259	10	229	232
19	10	238	241	10	202	199

「ひよこクラス」

育児相談参加者の9～17か月の乳幼児とその父母を対象に、親子のふれあい遊びを紹介する。

年度	16	17	18	19
こども	233	203	235	197
おとな	231	203	234	197

保健推進課

(9) 母子保健推進員活動（平成16年度で廃止）

母子保健事業を推進するため、母子保健に関心の深い者を母子保健推進員とし、乳児（生後1～2か月）の家庭を訪問、母子保健事業に関する情報等を提供。

年度	15	16
訪問数	899	822

－母子保健推進員活動事業実施要領－

(10) 乳児健康診査（3～4か月児）、産後健康診査 ※平成9年度より保健所から市に移管

3～4か月の乳児を対象として健康診査を実施。また、乳児健康診査時に来所した母親に対し、産後健康診査を実施。

・乳児健康診査（3～4か月児）

年度	対象者数	受診者数	受診率(%)	異常なし	有所見者数	有所見率(%)
15	946	888	93.9	423	465	52.4
16	923	892	96.6	572	320	35.9
17	871	852	97.8	536	316	37.1
18	1,053	1,010	95.9	649	361	35.7
19	999	967	96.8	630	337	34.9

－武蔵野市乳児健康診査（3～4か月児）実施要綱－

・産後健康診査

年度	対象者数	受診者数	受診率(%)	異常なし	有所見者数	有所見率(%)
15	938	877	93.5	860	17	1.9
16	913	884	96.8	869	15	1.7
17	867	844	97.3	827	17	2.0
18	1,003	998	99.5	982	16	1.6
19	985	948	96.2	940	8	0.8

－武蔵野市産後健康診査実施要綱－

(11) 乳児健康診査（6・9か月児） ※平成9年度より保健所から市に移管

6～7か月児及び9～10か月児を対象に都内の委託医療機関で健康診査を実施。

・6～7か月児健康診査

年度	対象者数	受診者数	受診率(%)	異常なし	有所見者数	有所見率(%)
15	946	858	90.7	777	81	9.4
16	924	840	90.9	777	63	7.5
17	864	833	96.4	763	70	8.4
18	1,001	884	88.3	842	42	4.8
19	1,014	962	94.9	874	88	9.1

・9～10か月児健康診査

年度	対象者数	受診者数	受診率(%)	異常なし	有所見者数	有所見率(%)
15	946	798	84.4	745	53	6.6
16	924	836	90.5	774	62	7.4
17	864	799	92.5	750	49	6.1
18	1,001	839	83.8	801	38	4.5
19	1,014	889	87.7	822	67	7.5

－武蔵野市乳児健康診査（6か月児・9か月児）実施要綱－

保健推進課

(12) 1歳6か月児健康診査(内科)

1歳6か月児を対象に、指定医療機関で健康診査を実施。

年度	対象者数	受診者数	受診率(%)	異常なし	有所見者数	有所見率(%)
15	930	811	87.2	668	143	17.6
16	934	816	87.4	707	109	13.4
17	967	848	87.7	745	103	12.1
18	864	801	92.7	695	106	13.2
19	940	824	87.7	727	97	11.8

－武蔵野市1歳6か月児健康診査実施要領－

(13) 1歳6か月児歯科健康診査

1歳6か月児を対象に虫歯の予防や進行抑制を図り、幼児の健康保持及び増進に努める。

年度	対象者数	受診者数	受診率(%)	虫歯のない者		虫歯のある者	
				人数	率	人数	率
15	930	765	82.3	761	99.5	4	0.5
16	934	791	84.7	788	99.6	3	0.4
17	967	790	81.7	782	99.0	8	1.0
18	864	782	90.5	775	99.1	7	0.9
19	940	804	85.5	797	99.1	7	0.9

－武蔵野市1歳6か月児歯科健康診査実施要領－

(14) 1歳6か月児保育相談

1歳6か月児を対象に、発達の遅れや心身(特に視聴覚及び心理面)の異常を早期に発見し、適切な治療や療養に結びつける。

年度	対象者数	相談者数	相談率(%)
15	930	766	82.4
16	934	791	84.7
17	967	791	81.8
18	864	782	90.5
19	940	804	85.5

－武蔵野市1歳6か月児保育相談実施要領－

(15) 3歳児健康診査 ※平成9年度より保健所から市に移管

3歳児を対象に、身体発育及び精神発達面での総合的な健康診査を実施し、健全な育成を目指す。

年度	対象者数	受診者数	受診率(%)	異常なし	有所見者数	有所見率(%)
15	951	874	91.9	602	272	31.1
16	944	885	93.8	654	231	26.1
17	956	874	91.4	455	419	47.9
18	909	861	94.7	452	409	47.5
19	969	874	90.2	413	461	52.7

保健推進課

・歯科健診

年度	対象者数	受診者数	受診率 (%)
15	951	872	91.7
16	944	881	93.3
17	956	871	91.1
18	909	860	94.6
19	969	869	89.7

・視力検診

年度	対象者数	受診者数	受診率 (%)
15	951	874	91.9
16	944	885	93.8
17	956	874	91.4
18	909	861	94.7
19	969	874	90.2

・聴力検診

年度	対象者数	受診者数	受診率 (%)
15	951	874	91.9
16	944	885	93.8
17	956	874	91.4
18	909	861	94.7
19	969	874	90.2

－武蔵野市3歳児健康診査実施要綱－

(16) 幼児教室

1歳6か月児保育相談、乳幼児発達相談で、成長発達上経過観察が必要と認められた幼児に対し、幼児教室を実施。

年度	実施回数	参加者実人数	参加者延人数	父母・兄弟姉妹の参加者数
15	23	21	186	190
16	24	21	215	221
17	22	24	220	257
18	22	20	138	162
19	21	21	154	174

－武蔵野市幼児教室実施要綱－

(17) こどもクラブ

※平成9年度より保健所から市に移管

3歳児健康診査で経過観察が認められた幼児を対象に、集団活動を通して健全な育成を促す。

年度	実施回数	参加者実人数	参加者延人数	父母・兄弟姉妹の参加者数
15	22	14	215	209
16	20	22	183	232
17	21	20	214	268
18	22	18	128	145
19	21	19	136	210

－武蔵野市こどもクラブ実施要綱－

(18) 乳幼児発達相談

乳幼児健康診査の結果、発育上経過観察と指示された者を対象に実施。

年度	実施回数	受診者実人数	受診者延人数	有所見者数
15	12	71	91	39
16	12	52	64	62
17	12	45	56	52
18	12	62	71	61
19	12	94	118	94

－武蔵野市乳幼児発達相談実施要綱－

保健推進課

(19) 乳幼児発達健康診査 ※平成9年度より保健所から市に移管

乳幼児健康診査の結果、運動発達遅滞、精神発達遅滞等が疑われる乳幼児を対象に実施。

年度	実施回数	受診者実人数	受診者延人数	有所見者数
15	18	58	150	45
16	17	53	152	48
17	18	57	181	56
18	18	78	178	78
19	18	79	173	79

－武蔵野市乳幼児発達健康診査実施要綱－

(20) 精密健康診査 ※平成9年度より保健所から市に移管

乳児健康診査、1歳6か月児健康診査、3歳児健康診査において、さらに詳しい検査が必要とされた者に対して実施。

年度	乳児	1歳6か月児	3歳児	計
15	54	20	40	114
16	58	5	26	89
17	32	7	50	89
18	46	9	41	96
19	34	3	44	81

－武蔵野市精密健康診査実施要綱－

(21) 乳幼児歯科相談 ※平成9年度より保健所から市に移管

継続的な診査、指導、処置等を行うことにより、乳幼児の口腔の健全な発育発達を促し、心身の健康増進に寄与することを目的として実施。また、第1大臼歯の虫歯予防のために5歳児歯科教室を実施。

年度	むし歯予防教室	歯科健診	予防処置	保健指導	卒業教室	5歳児歯科
15	244	1,436	510	694	82	47
16	248	1,537	605	688	77	56
17	193	1,409	615	660	90	42
18	207	1,428	583	649	89	33
19	183	1,041	472	481	81	23

－武蔵野市乳幼児歯科相談実施要綱－

(22) 育児相談

0歳から就学前までの乳幼児とその保護者を対象に、毎月各会場で実施し、乳幼児の栄養・離乳食等育児のための相談を実施。

年度	保健センター				市民会館	公会堂	計
	2～8 か月児	9～17 か月児	18～23 か月児	2～6 歳児	2～11 か月児	2～11 か月児	
15	309	528	137	231	254	85	1,544
16	316	504	120	138	324	54	1,456
17	531	546	101	151	297	45	1,671
18	281	607	108	160	328	90	1,574
19	440	400	99	161	274	76	1,450

－武蔵野市育児相談事業実施要領－

保健推進課

(23) 妊婦歯科健康診査

妊婦の口腔疾患の早期発見及び早期治療を図るとともに、口腔衛生指導及び生活指導により妊娠中の健康で快適な生活と胎児の健全な歯牙形成に寄与することを目的として実施。

年度	1回目(前期)	2回目(後期)	合計
15	152	126	278
16	125	122	247
17	129	119	248
18	225	29	254
19	287	33	320

－武蔵野市妊婦歯科健康診査実施要領－

(24) 1歳6か月児母親歯科健康診査

1歳6か月児歯科健康診査に合わせて、その母親の口腔疾患の早期発見に努めるとともに、口腔衛生に対する正しい知識を普及させるために実施。

年度	対象者数	受診者数	受診率
15	768	740	94.4
16	776	758	97.7
17	773	750	97.0
18	761	750	98.6
19	791	772	97.6

－武蔵野市1歳6か月児母親歯科健康診査実施要綱－

(25) 妊産婦・こんにちは赤ちゃん訪問指導

※平成9年度より保健所から市に移管

妊娠届、出生通知票により対象者を把握し、保健師及び訪問指導員が妊産婦の健康保持と乳幼児の健康な発育のために訪問指導を実施。

年度		妊婦訪問			産婦訪問			こんにちは赤ちゃん訪問 (未熟児含む)			一般 幼児訪問 (H18年度 以前は乳児 も含む)
		総数	保健師	指導員	総数	保健師	指導員	総数	保健師	指導員	
15	実人員	28	2	26	275	32	243	260	17	243	19
	延人員	30	4	26	289	32	257	274	17	257	19
16	実人員	29	5	24	336	49	287	312	25	287	41
	延人員	30	6	24	331	50	281	306	25	281	42
17	実人員	20	4	16	332	62	270	292	22	270	72
	延人員	20	4	16	349	68	281	303	22	281	95
18	実人員	28	1	27	354	71	283	320	31	289	65
	延人員	30	1	29	379	83	296	340	38	302	72
19	実人員	67	21	46	908	135	773	998	152	846	63
	延人員	68	21	47	926	143	783	1024	165	859	69

－武蔵野市妊産婦訪問指導実施要綱－

－武蔵野市こんにちは赤ちゃん訪問指導実施要綱－

保健推進課

3 休日診療

市民の生命と健康を守るため、日曜日、国民の祝日等の休日及び年末年始において診療施設を確保し、指定救急医療機関とともに急病患者に対する診療を行っている。

年度	当番病院数		延開設日数		受診者数	
	休日	準夜	休日	準夜	休日	準夜
15	3	1	213	71	3,693	250
16			213	71	3,107	264
17			213	71	3,437	278
18			205	71	2,837	206
19			216	72	3,140	258

年 度	休日・全夜間		休日歯科		耳鼻科休日		眼科休日		休日調剤薬局	
	延開設日数	受診者数	延開設日数	受診者数	延開設日数	受診者数	延開設日数	受診者数	延開設日数	処方箋 受付数
15	366	13,120	77	278	24	326	10	131	74	610
16	365	13,073	77	369	28	489	8	90	73	684
17	365	12,948	77	303	21	384	10	103	72	643
18	365	10,907	77	264	26	340	8	93	73	646
19	366	11,475	78	329	22	307	6	49	74	1,297

ー武蔵野市休日診療事業実施要綱ー
 ー武蔵野市休日歯科応急診療事業実施要綱ー
 ー休日・全夜間診療事業補助金交付要綱ー

4 工事請負費

130万円以下	10件	3,073,875円
130万円超	0件	0円

保健推進課

4-1-2 (決算書 200 ページ)

○予防費

1 予防接種

感染のおそれがある疾病の発生、及びまん延防止のための措置として、予防接種法に基づき実施。

(詳細は『平成 20 年版武蔵野の福祉』を参照のこと)

年度		ポリオ	二種混合	風しん	麻しん	麻しん・風しん	日本脳炎	三種混合	インフルエンザ	肺炎球菌
15	対象者数	1,892	970	4,806	934		934	3,775	24,028	
	実施者数	1,802	485	3,720	1,165		968	3,892	11,043	
	予診のみ	46	0	43	17		20	66	54	
	実施率(%)	95.2	50.0	77.4	124.7		103.6	103.1	46.0	
16	対象者数	1,798	950	4,683	931		931	3,596	24,483	
	実施者数	1,805	507	3,466	965		878	3,949	11,804	
	予診のみ	49	5	34	18		22	73	66	
	実施率(%)	100.4	53.4	74.0	103.7		94.3	109.8	48.2	
17	対象者数	1,790	941	4,070	923		923	3,632	25,063	
	実施者数	1,716	446	728	1,476		999	3,390	12,390	
	予診のみ	58	1	12	29		22	61	51	
	実施率(%)	95.9	47.4	17.9	159.9		108.2	93.3	49.4	
18	対象者数	2,094	942			1,904	3,762	4,188	25,730	
	実施者数	1,806	498			1,674	26	3,832	12,196	
	予診のみ	40	1			30	0	64	51	
	実施率(%)	86.2	52.9			87.9	0.7	91.5	47.4	
19	対象者数	2,002	1,035			1,922	3,778	4,008	26,304	26,304
	実施者数	1,982	544			1,749	107	3,918	13,439	869
	予診のみ	25	1			30	0	41	51	6
	実施率(%)	99.0	52.6			91.0	2.8	97.8	51.1	3.3

－武蔵野市予防接種実施要領－

－高齢者インフルエンザ予防接種実施要領－

－肺炎球菌感染症予防接種実施要領－

2 結核予防

感染症法に基づき、市民を対象とした若年層胸部検診並びに、予防接種法に基づき生後 3 か月から 6 か月未満の乳幼児を対象とした BCG 接種を実施。(平成 16 年度でツベルクリン検査廃止)

(1) 予防接種

年度	対象者数	ツベルクリン 反応検査数	BCG 接種者数
15	946	968	942
16	922	986	965
17	877		849
18	1,053		1,015
19	998		973

－結核予防接種実施要領－

(2) 若年層胸部検診

年度	直接撮影	精密検査
15	346	3
16	227	2
17	37	0
18	32	2
19	20	0

保健推進課

－武蔵野市若年層胸部検診実施要領－

3 老成人保健

(1) 基本健康診査

生活習慣病の早期発見とともに、自らの健康管理についての認識と自覚を高めるために実施。

対象者 満40歳以上の市民

年度	65歳以上			40～64歳			計		
	対象者	受診者	受診率	対象者	受診者	受診率	対象者	受診者	受診率
15	23,345	14,611	62.6	41,110	9,197	22.4	64,455	23,808	36.9
16	23,680	14,200	60.0	41,411	8,876	21.4	65,091	23,076	35.5
17	24,212	14,583	60.2	42,090	8,846	21.0	66,302	23,429	35.3
18	24,776	15,603	63.0	42,779	8,890	20.8	67,555	24,493	36.3
19	25,380	16,889	66.5	42,912	9,384	21.9	68,292	26,273	38.5

・生活機能評価実施結果

年度	18	19
65歳以上受診者数	15,603	16,889
生活機能評価実施者数	14,158	17,587
特定高齢者候補者数	675	3,081
特定高齢者決定者数	265	2,001

－武蔵野市基本健康診査実施要綱－

(2) 乳がん検診

乳がんを早期に発見することにより早期治療を促し、女性の健康保持に寄与することを目的として実施。

年度	対象者数	受診者数	受診率	要精検者数	要精検率
15	46,078	7,164	15.5	499	7.0
16	46,605	6,206	13.3	572	9.2
17	①偶数年齢 18,046	①偶数年齢 1,919	①偶数年齢 10.6	①偶数年齢 178	①偶数年齢 9.3
	②奇数年齢 17,835	②奇数年齢 767	②奇数年齢 4.3	②奇数年齢 32	②奇数年齢 4.2
18	①偶数年齢 18,704	①偶数年齢 2,237	①偶数年齢 12.0	①偶数年齢 338	①偶数年齢 15.1
	②奇数年齢 17,823	②奇数年齢 612	②奇数年齢 3.4	②奇数年齢 34	②奇数年齢 5.6
19	①偶数年齢 18,512	①偶数年齢 2,546	①偶数年齢 13.8	①偶数年齢 279	①偶数年齢 11.0
	②奇数年齢 18,408	②奇数年齢 640	②奇数年齢 3.5	②奇数年齢 19	②奇数年齢 3.0

－乳がん検診実施要領－

(3) 子宮（頸部・体部）がん検診

子宮がんを早期に発見することにより早期治療を促し、女性の健康保持に寄与することを目的として実施。

年度		対象者数	受診者数	受診率	要精検者数	要精検率
15	頸がん	46,078	7,040	15.3	52	0.7
	体がん		2,590		12	0.5
16	頸がん	46,605	6,140	13.2	62	1.0
	体がん		2,250		25	1.1
17	頸がん	58,846	5,512	9.4	46	0.8
	体がん		2,088		16	0.8

保健推進課

18	頸がん	59,631	5,671	9.5	72	1.3
	体がん		2,248		30	1.3
19	頸がん	59,921	5,895	9.8	50	0.8
	体がん		2,620		17	0.6

－子宮（頸部・体部）がん検診実施要領－

（４）胃がん検診

胃がんは、がんの中でも多く、早期に発見し治療に結びつけることが大変重要である。このため、がん検診事業を実施し、がんの予防とともに、正しい知識の普及に努めている。

年度	対象者数	受診者数		計		集団 有所見者数	集団 有所見率
		個別	集団	受診者	受診率		
15	74,982	6,842	992	7,834	10.4	583	58.8
16	75,849	6,352	850	7,202	9.5	471	55.4
17	77,342	6,494	893	7,387	9.6	352	39.4
18	78,952	6,657	933	7,590	9.6	334	35.8
19	80,054	6,834	919	7,753	9.7	325	35.4

（個別…基本健康診査、集団…胃がん検診）

－胃がん検診実施要領－

（５）肺がん検診

胸部 X 線撮影と喀痰細胞診を実施し、肺がんの早期発見、早期治療及び正しい知識の普及に努めている。

年度	対象者数	受診者数		計		集団受診者内訳		
		個別	集団	受診者	受診率	胸部 X 線 喀痰細胞診	胸部 X 線 のみ	喀痰細胞診 のみ
15	64,455	23,188	281	23,469	36.4	248	24	9
16	65,091	22,539	285	22,824	35.1	261	12	12
17	66,302	22,877	230	23,107	34.9	218	10	2
18	67,555	23,914	345	24,259	35.9	320	21	4
19	68,292	25,639	336	25,975	38.0	310	18	8

（個別…基本健康診査 集団…肺がん検診(喀痰)）

－武蔵野市肺がん検診実施要領－

（６）骨粗しょう症予防健診

高齢社会の到来により骨折等の基礎疾患となる骨粗しょう症の増加が予想されることから、骨量減少者を早期に発見し、その予防対策を指導することによって骨折の発症を未然に防ぐことを目的として実施。

年度	健常者	要指導者	要精検者	計
15	299	100	33	432
16	322	103	37	462
17	320	108	51	479
18	314	110	39	463
19	264	74	17	355

－武蔵野市骨粗しょう症予防対策事業実施要綱－

（７）健康づくりフォローアップ指導事業

健康診査の結果等により疾病境界域に区分される者等を対象に、ライフステージや健康度に応じた指導を実施。

年度	参加者数		計
	糖尿病の予防教室	高脂血症の予防教室	
15	96	112	208

保健推進課

16	77	76	153
17	164	160	324
18	145	127	272
19	102	58	160

*平成19年度よりメタボリックシンドローム中心の事業に変更となり、同一内容で年2回実施した。

－健康づくりフォローアップ指導事業実施要綱－

(8) 健康教育

生活習慣病の予防と健康増進に関する正しい知識の普及を図るため、市民を対象に実施。

(実施結果は『平成20年版武蔵野の福祉』を参照のこと)

－武蔵野市健康教育実施要綱－

(9) 健康相談

市民の心身の健康に関する個別の相談に応じ、必要な指導及び助言を実施。

年度	健康なんでも相談	保健健康相談	食生活健康相談	歯科健康相談	計
15	1,075	45	43	15	1,178
16	877	28	25	15	945
17	873	28	29	10	940
18	836	41	21	19	917
19	1,289	22	27	13	1,351

－武蔵野市保健健康相談実施要綱－

－武蔵野市食生活健康相談実施要綱－

－武蔵野市歯科健康相談実施要綱－

4 感染症予防対策

平成11年4月より、「伝染病予防法」が廃止され、「感染症の予防及び感染症の患者に対する医療に関する法律」が施行され、多摩府中保健所等と連絡を密にして防疫活動を実施するとともに、武蔵野赤十字病院内に感染症患者の収容施設を設置している。

・年度別感染症発生件数

年度	総数	一類										二類										三類			
		エボラ出血熱		クリミア・コンゴ出血熱		ペスト		マールブルグ熱		ラッサ熱		ポリオ		コレラ		細菌性赤痢		ジフテリア		腸チフス		パラチフス		腸管出血性	大腸菌感染症
		真性	疑似症	真性	疑似症	真性	疑似症	真性	疑似症	真性	疑似症	真性	疑似症	真性	疑似症	真性	疑似症	真性	疑似症	真性	疑似症	真性	疑似症	真性	疑似症
15	0	-	-	-	-	-	-	-	-	-	-	-	-	-	-	-	-	-	-	-	-	-	-	-	-
16	0	-	-	-	-	-	-	-	-	-	-	-	-	-	-	-	-	-	-	-	-	-	-	-	-
17	0	-	-	-	-	-	-	-	-	-	-	-	-	-	-	-	-	-	-	-	-	-	-	-	-
18	0	-	-	-	-	-	-	-	-	-	-	-	-	-	-	-	-	-	-	-	-	-	-	-	-
19	0	-	-	-	-	-	-	-	-	-	-	-	-	-	-	-	-	-	-	-	-	-	-	-	-

(注) 発生件数は、市内外の合計件数

保健推進課

5 歯科衛生

(1) 口腔健康診査

「歯の衛生週間」に合わせて全市民を対象に歯の無料相談を行い、歯や口腔内の疾病の早期発見に努めるとともに、口腔衛生に対する正しい知識を普及させ、健康な生活に寄与するために実施。

開催日	会場	受診者数
平成 19 年 6 月 1 日(金)	西久保コミュニティセンター	20
平成 19 年 6 月 2 日(土)	武蔵野市民会館	28
平成 19 年 6 月 3 日(日)	武蔵野商工会館	42
平成 19 年 6 月 4 日(月)	武蔵野市立保健センター	29
平成 19 年 6 月 5 日(火)	境南コミュニティセンター	20
平成 19 年 6 月 6 日(水)	吉祥寺北町コミュニティセンター	35
	武蔵野市立保健センター	20
平成 19 年 6 月 7 日(木)	吉祥寺南町コミュニティセンター	39
	武蔵野市立保健センター	14
合 計		247

年度	受診者数	延会場数	健診日数
15	433	10	7
16	373	9	7
17	360	9	7
18	285	9	7
19	247	9	7

—口腔健康診査実施要領—

(2) 歯科健康診査

歯周疾患の早期発見に努め、早期治療に資するとともに、健康で快適な生活に寄与することを目的として実施。

年度	対象者数	受診者数	受診率	一般診査のみ	一般及び 精密一次診査	一般及び 精密一次及び 精密二次診査
15	64,455	3,248	5.0	9	22	3,217
16	65,659	3,219	4.9	9	22	3,188
17	66,963	3,853	5.8	4	28	3,821
18	67,761	4,085	6.0	2	37	4,046
19	68,752	4,443	6.5	8	27	4,408

—歯科健康診査実施要領—

(3) 歯周疾患改善指導（平成 13 年度～平成 16 年度）

40 歳・50 歳の歯科健康診査受診者のうち、その結果が要指導と判断され、かつ指導を受ける意向のある者に実施。

年度	対象者数	要指導者	第 1 回指導	第 2 回指導	第 3 回指導
15	290	12	12	12	10
16	373	4	4	3	3

—歯周疾患改善指導事業実施要綱—

保健推進課

6 健康づくり支援センター

健康づくり支援センターは、市民全体の健康の維持増進を図るための環境整備に取り組み、それぞれの健康状態に応じて継続可能な健康づくりを自発的に実践できるよう情報を収集・発信し、健康づくりの啓発活動を行う拠点として平成 17 年 7 月に保健センター内に開設。

(1) 健康フェスティバル

・はつらつメンバーを育てよう・増やそう

年度	日時	場所	来場者数	内容
17	7月9日(土)	保健センター	男性 132 名 女性 316 名 子ども 75 名 合計 523 名	健康づくり支援センター開設に合わせ「健康フェスティバル」の開催。 総合イベント・安心健康・健康度測定・親子すこやかラウンジを設け、講演、人形劇、健康体操、AED(自動体外式除細動器)と心肺蘇生法の紹介、健康度測定機器での測定、親子料理教室、子ども健康相談等
19	11月3日(祝)	保健センター	合計 480 名	武蔵野市立保健センター開設 20 周年記念「健康フェスティバル」の開催。 講演会(ガッテン流ちょーおいしい!健康づくり術・笑う脳には福来る)、だんだん活力アップ体操実演、通信講座紹介、健康体力測定、健康度測定機器での測定、人形劇、子ども料理教室「チャレンジキッズ」、母子保健コーナー、館内スタンプラリー

(2) 健康づくりの集い・はつらつメンバー(健康づくり普及員)の集い

・意識の啓発・・・啓発のためのイベントの開催・出前講座の開催

年度	開催日	参加者数	主な内容・実施場所
17	6/14, 15, 16, 12/14, 15, 17	256 名	健康講座、健康度測定、講演会、だんだん活力アップ体操実演、通信講座紹介、健康づくり活動団体の紹介等
18	7/13, 14, 15, 10/31 2/25, 27, 3/2	682 名	スイング、ゼロワンホール、武蔵野公会堂、保健センター
19	健康づくりの集い 7/29、3/9	171 名	スイング、ゼロワンホール、武蔵野公会堂、保健センター
	はつらつメンバーの集い (健康づくりミニ集会) 東 6/30, 9/29 中央 7/7, 9/1 西 10/19、2/29	200 名	出前講座、体力年齢測定等 コミュニティセンター、市民会館ほか

(3) 人材バンク出前講座

健康の維持・増進のきっかけづくりを目的として、健康づくり人材バンクによる健康づくり講座を実施。

年度	実施回数	分野	利用者
17	32 回	栄養・歯科・薬・運動関係・ウォーキング	627 名
18	44 回	栄養・歯科・薬・運動関係・ウォーキング	1151 名
19	25 回	栄養・歯科・薬・運動関係・ウォーキング	580 名

保健推進課

(4) はつらつメンバー（健康づくり普及員）登録者数

「自分の健康は自分で守ろう」と健康づくりに努力する市民を募集し登録、普及員登録をすることで健康情報を入手する。

年 度	登録数	男	女
17	644名	147名	497名
18	898名	229名	669名
19	463名	138名	325名

(5) 健康づくりパスポート

冊子名	内容	年度	配布数
生活習慣改善手帳	生活習慣病予防の正しい知識、疾病リスク行動度チェック、健康行動アドバイス	17	244冊
		18	443冊
		19	298冊
健康づくり活動情報誌	市内健康づくり活動情報、食生活チェック・アドバイス、運動習慣チェック・アドバイス	17	2751冊
		18	1753冊
		19	1470冊

配布場所 健康づくり支援センター窓口、生活習慣改善教室 ほか

※健康づくり活動情報誌は、生活習慣改善手帳と分離して出前講座・地域集会等で広く市民に配布。

(6) 健康づくり活動団体

年度	運動強度（強）	運動強度（中）	運動強度（軽）	栄養関係	合計
16	1	12	12	1	26
17	1	16	26	0	43
18	3	22	31	1	57
19	2	24	35	2	63

(7) 生活習慣改善教室

基本健康診査受診後、要観察者となった方に対して、生活習慣病に進行しないよう市民自らが生活習慣を見直し、生涯を通じた健康づくり活動ができるように、保健センター・商工会館・スイングホール等で月1回実施。

・年齢別参加者数

年度	～39歳	40～59	60～64	65～69	70～74	75～79	80～84	85～	年齢不詳	合計
17	2	13	26	34	17	18	9	3	0	122
18	1	39	26	48	40	16	17	3	0	190
19	0	35	21	32	37	19	10	7	1	162

(8) 通信制軽やか若ひざ体操講座

- 平成17年度 変形性膝関節症による膝痛を有する自立高齢者を対象に、膝の状態に合わせた回数を指定し、4種類の体操を自宅で1ヶ月間毎日実施する通信制講座。通信費のみ参加者が負担。

通信講座	11月コース	12月コース	合計
実施期間	10/28～11/29	11/29～12/27	
参加人数	50名	50名	100名

保健推進課

- ・平成 18 年度 希望者は 3 ヶ月間まで継続可。通信費のみ参加者が負担。

通信講座	6 月コース	9 月コース	11 月コース	1 月コース	合計
実施期間	6/1～6/30	9/1～9/30	11/1～11/30	H19 1/16～2/15	
参加人数	43 名	25 名	55 名	26 名	149 名

- ・平成 19 年度 希望者は 3 ヶ月間まで継続可。通信費のみ参加者が負担。

通信講座	6 月コース	9 月コース	12 月コース	合計
実施期間	6/1～6/30	9/1～9/30	12/1～12/31	
参加人数	34 名	33 名	26 名	93 名

- ・平成 18 年度 通信講座に向けた理学療法士による講座

公開講座	6 月コース	9 月コース	11 月コース	1 月コース	合計
実施期間	6/10	7/29	10/7	12/9・16・H19, 1/13	
参加人数	19 名	25 名	12 名	10 名・16 名・10 名	92 名

- ・平成 19 年度 事前説明会

	6 月コース	9 月コース	12 月コース	合計
実施期間	5/28	8/25	11/24	
参加人数	31 名	38 名	21 名	90 名

(9) 通信制日本一周メタボ予防講座

平成 19 年度より、働き盛りで忙しい方でも日常生活の中でできる健康づくりツールとして、通信制「日本一周メタボ予防講座」を実施。毎日歩数計をつけ、2 種類の筋力トレーニングを行うことで日常生活の活動量を意識的に上げ、希望者には食事診断を行うことで栄養に気をつけ、肥満や生活習慣の予防・改善を図る目的。

	1 期	2 期	合計
実施期間	9 月～11 月	12 月～2 月	
参加人数	35 名	23 名	58 名

(10) さあ始めよう！ウォーキング

高齢者の一次予防を図る目的で、市内コミセンを発着とした毎月 1 回のウォーキング教室。
正しい歩き方講座と 5 キロのグループウォーキング。

平成 17 年度

実施日	5/24	6/24	9/27	10/26	12/1	1/25	2/27	3/24	合計
実施場所	保健センター	八幡町コミセン	吉祥寺北コミセン	関前コミセン	吉祥寺西コミセン	吉祥寺東コミセン	保健センター	西部コミセン	168 名
参加数	30 名	20 名	19 名	22 名	19 名	17 名	17 名	24 名	

保健推進課

平成 18 年度

実施日	4/25	5/26	6/27	9/28	10/23
実施場所	緑町 コミセン	本町 コミセン	桜堤 コミセン	吉祥寺西 コミセン	市民会館
参加数	11 名	10 名	15 名	18 名	9 名
	11/28	12/22	1/27	2/28	3/26
御殿山 コミセン	西久保 コミセン	本町 コミセン	中央 コミセン	境南 コミセン	合計 126 名
10 名	12 名	15 名	14 名	12 名	

平成 19 年度

実施日	4/24	5/23	6/27	9/28	10/25
実施場所	けやき コミセン	関前 コミセン	八幡町 コミセン	御殿山 コミセン	西部 コミセン
参加数	16 名	9 名	11 名	4 名	16 名
	11/26	12/4	1/29	2/22	3/26
桜堤 コミセン	南町 コミセン	本宿 コミセン	緑町 コミセン	西久保 コミセン	合計 112 名
6 名	9 名	2 名	11 名	22 名	

(11) インボディ測定会

健康づくりを始める動機付けを図る目的で、インボディで体組成を測定し、結果説明と生活改善アドバイスを行う。

平成 17 年度

実施日	9/22	12/6	1/12	2/8	3/7	合計
実施人数	18 名	19 名	21 名	21 名	21 名	100 名

平成 18 年度

実施日	4/12・25	5/11・24	6/13・29	7/12・25	9/7・27	10/10・26	11/8・30
実施数	20 名・20 名	20 名・14 名	20 名・19 名	19 名・19 名	19 名・18 名	19 名・17 名	12 名・5 名
実施日	12/13・26	1/11・31	2/7・22	3/8・27	合計	4/27・28 (団体)	
実施数	21 名・9 名	13 名・5 名	5 名・6 名	8 名・9 名	322 名	2 名・3 名	計 5 名

平成 19 年度

実施日	4/12	5/15	6/14	7/12	9/13	10/10
実施数	12 名	15 名	20 名	19 名	19 名	12 名
実施日	11/14	12/14	1/15	2/15	3/13	合計
実施数	12 名	5 名	17 名	17 名	11 名	159 名

保健推進課

(12) 筋力はつらつ若返り教室

高齢者向けの機器(マシン)を利用して筋力、バランス、柔軟性、敏捷性を向上させるトレーニングを行うことで日常生活動作を改善し、よりいきいきとした生活を実現させる。また虚弱高齢者や要介護認定に陥るなど、状態が悪化することを抑える。

- ・実施場所 介護老人保健施設 ハウスグリーンパーク (緑町2-3-21)

※：うち介護保険認定者数 ★：うち特定高齢者数

年度	I期 (5/13~8/5)	II期 (9/9~12/9)	III期 (12/21~3/29)	IV期	合計
17	参加者数	参加者数	参加者数	/	参加者数
	9 (※3)	11 (※7)	8 (※3)		28 (※13)
年度	I期 (4/5~6/30)	II期 (7/5~9/27)	III期 (10/4~12/27)	IV期 (1/5~3/30)	合計
18	参加者数	参加者数	参加者数	参加者数	参加者数
	10 (※2)	10 (★1)	7 (★0)	10 (★3)	37 (※2・★4)
年度	I期 (4/4~6/29)	II期 (7/4~9/28)	III期 (10/3~12/26)	IV期 (1/9~3/28)	合計
19	参加者数	参加者数	参加者数	参加者数	参加者数
	12 (★1)	12 (★3)	13 (※1・★1)	6 (★2)	43 (※1・★7)

(13) 高齢者筋力向上プログラム 虚弱高齢者の筋力向上を目的に、市内のスポーツクラブを活用したプログラム。

- ・メガロス吉祥寺に委託し、下肢筋力の向上を目的とした筋力アップ体操を実施。

平成17年度	10月コース	1月コース	合計
実施時期	10/8~12/21	1/11~3/25	
参加人数	23名	24名	47名

平成18年度	1期	2期	3期	合計
実施時期	5/10~7/22	9/13~11/25	1/10~3/24	
参加人数	32名	31名	30名	93名

平成19年度	1期	2期	3期	合計
実施時期	5/9~7/21	9/8~11/21	1/9~3/22	
参加人数	28名	30名	31名	89名

- ・ラルクスにプログラム開発を依頼し、筋力低下予防・自宅での筋力アップ方法を目的とした「だんだん活力アップ体操」を実施。併せて武蔵野三鷹ケーブルテレビで1月から3月まで1日2回(9時&17時25分)10パターンの内容を週代わりで放送。放送にあわせて毎月1回公開講座を実施。

平成17年度

実施日	11/27	12/19	1/23	2/20	3/27	合計
参加数	14名	4名	12名	18名	10名	58名

平成18年度 ラルクスが6月末で事業閉鎖となる。

実施日	4/27	5/25	合計
参加数	5名	1名	6名

6月以降は公開講座も含めて武蔵野市直営事業として実施

実施日	6/21	7/18	9/19	10/24	11/21	12/19	1/23	2/21	3/22	合計
参加数	16名	21名	15名	5名	4名	9名	5名	5名	5名	85名

保健推進課

- ・ メディカルフィットネスクラブに委託し、下肢筋力の向上を目的とした筋力アップ体操を実施。

平成 19 年度

実施日	1 期	2 期	合計
参加数	5 名	11 名	16 名

(14) 食べ力のびのび教室

子どもへの食育モデル事業。親子料理教室を通じて、「食」に対する知識と「食」を選択する力をつける。又、親子で一緒に料理をする楽しさを体験する。

18 年度 テーマ『しっかりバランス！食べてるよ！朝ごはん』

日程・場所	7 月 24 日 保健 センター	7 月 25 日 市民会館	12 月 25 日 保健 センター	12 月 26 日 市民会館	3 月 27 日 保健 センター	3 月 28 日 市民会館	合計
参加児童	20 名	12 名	13 名	11 名	15 名	5 名	76 名
参加保護者	14 名	7 名	11 名	5 名	8 名	3 名	48 名
参加者合計	34 名	19 名	24 名	16 名	23 名	8 名	124 名

19 年度

教室名		食べ力のびのび教室 (親子料理教室)			チャレンジキッズ (子ども料理教室)		親子食育ウォーキング			合計
日程		7/22	1/5	3/29	10/21	11/3	9/17	10/28	1/26	
参加者数	子ども	18 名	14 名	15 名	12 名	11 名	12 名	9 名	8 名	99 名
	保護者	12 名	14 名	13 名	12 名	12 名	10 名	8 名	6 名	87 名
	合計	30 名	28 名	28 名	24 名	23 名	22 名	17 名	14 名	186 名

7 健康増進

市民自らが健康に必要な運動、栄養及び生活の正しい知識を習得するために、運動指導、生活指導などを実施。

年度	ガイダンス	一般利用	コース全体	合計
15	36	5,160	2,188	7,384
16	50	4,425	1,759	6,234
17	47	3,477	1,472	4,996
18	43	4,022	1,291	5,356
19	28	2,310	2,046	4,384

－武蔵野市健康増進事業実施要綱－

8 機能訓練

脳卒中の後遺症などで、心身機能が低下された方に対し、残された機能の維持や日常生活能力向上のための訓練を実施。

年度	15		16		17		18		19	
	実人数	延人数	実人数	延人数	実人数	延人数	実人数	延人数	実人数	延人数
男	9	419	6	355	7	455	8	405	3	216
女	1	95	1	19	1	33	0	0	0	0
計	10	514	7	374	8	488	8	405	3	216

－武蔵野市立保健センターで実施する機能訓練事業実施要綱－

保健推進課

9 狂犬病予防

平成 12 年度より保健所から市に移管（H19 年度より環境政策課へ）

子ども家庭課

子ども家庭課

2-1-16 (決算書138ページ)

○児童対策事業

1 私立幼稚園子育て支援地域開放事業 (平成16年度から実施)

就学前児童対策の一環として、市内の私立幼稚園が独自性を生かして企画・実施する園庭開放等の地域開放事業に対し、経費の一部を補助。集団遊びの体験や保護者間の交流促進を主な目的とする。なお、同様の趣旨で実施していた「わくわく親子園」事業は平成15年度をもって終了。

年度	実施幼稚園数(園)	助成金額(円)	事業数/延べ数(事業)(回)	参加者数(人)	主な実施内容
19年度	13	4,670,000	52/139	6,595	園庭開放、おはなし会、映画会、水遊び、運動会、講演会(託児付)等

－武蔵野市私立幼稚園子育て支援地域開放事業補助金交付要綱－

2 「家族で手作り・楽しい食卓キャンペーン」事業

(詳細は『武蔵野市子どもの食環境研究会報告書』、『子どもの食環境を考える実態調査報告書』を参照願います。)

子どもたちの食環境が大きく変化し様々な問題が指摘されている中で、親子で参加できる催しの実施など、子どもの「食」のあり方を再考するきっかけとなるような啓発活動を平成15年度より行っている。

キャンペーン事業(平成19年度)

事業名	内容	対象者	実施月日	参加者
武蔵野夏野菜・たんけん隊	市内農生産者宅を訪問し、地場野菜を見学・収穫する親子向け農業見学会。	市内在住の3～12歳児と保護者	平成19年7月21日(土)	16組(42名)
武蔵野野菜・たんけん隊	同上(武蔵野特産のうどを紹介)。	市内在住の5～12歳児と保護者	平成20年2月23日(土)	9組(23名)
親子でクッキング!	二葉栄養専門学校にて、同校講師が指導する親子料理教室。	市内在住5～12歳の子どもと保護者	平成20年3月8日(土)	15組(35名)

○私立幼稚園等助成事業

1 私立幼稚園在園児状況

市内の私立幼稚園13園それぞれの在籍園児数。各年度とも、5月1日現在の数字とし、()内数字は、市外から通園する園児数で内数。なお、泉幼稚園は平成18年6月に廃園。

(単位:人)

	15年度	16年度	17年度	18年度	19年度
泉幼稚園	64(3)	43(4)	24(2)	0(0)	—
栄光乃園幼稚園	149(84)	187(99)	192(95)	174(77)	169(61)
樫の実幼稚園	138(61)	156(64)	144(56)	146(52)	156(65)
けやき幼稚園	66(10)	67(9)	53(9)	63(7)	64(6)
聖徳幼稚園	169(129)	175(139)	177(137)	178(136)	177(125)
すみれ幼稚園	96(29)	95(34)	77(20)	67(13)	80(14)
聖泉幼稚園	32(3)	34(1)	49(5)	50(4)	46(5)
みやま幼稚園	149(12)	152(19)	145(14)	144(14)	140(20)
武蔵野相愛幼稚園	92(12)	85(11)	69(5)	83(8)	67(11)
武蔵野中央幼稚園	270(39)	242(34)	255(20)	257(13)	251(13)
武蔵野中央第二幼稚園	158(79)	160(74)	173(75)	160(65)	148(55)
武蔵野東第一幼稚園	231(104)	235(105)	236(73)	245(82)	238(69)
武蔵野東第二幼稚園	365(231)	373(242)	380(247)	388(255)	372(244)
武蔵野平安幼稚園	163(41)	149(52)	128(44)	119(41)	120(35)
計	2,142(837)	2,153(887)	2,102(802)	2,074(767)	2,028(723)

子ども家庭課

2 幼稚園等就園奨励費補助金交付人数

幼稚園及び幼稚園類似の幼児施設の設置者が、入園料及び保育料の減免をする場合に、設置者に対して交付する補助金。16年度から保護者に直接交付。()内数字は、市立幼稚園に通園する園児数で内数。

(単位：人)

年度	総数				私立(市立)幼稚園				類似施設			
	総数	満3・3歳児	4歳児	5歳児	総数	満3・3歳児	4歳児	5歳児	総数	満3・3歳児	4歳児	5歳児
15	754(3)	259	243(2)	252(1)	749(3)	257	243(2)	249(1)	5	2	0	3
16	769	250	268	251	765	248	267	250	4	2	1	1
17	718(2)	220	256	242(2)	713(2)	218	254	241(2)	5	2	2	1
18	714	233	238	243	707	232	237	238	7	1	1	5
19	669(2)	233	220(2)	216	666(2)	232	220(2)	214	3	1	0	2

就園奨励費補助金園児一人あたりの年額

区分	市民税額による基準(注1)	子区分	平成15年度	平成16年度	平成17年度	平成18年度	平成19年度
1・2	生活保護世帯・市民税非課税世帯	第1子	137,700円	137,700円	139,100円	140,500円	141,900円
		第2子	180,000円	196,000円	197,000円	185,000円	185,000円
		第3子	222,000円	253,000円	254,000円	257,000円	257,000円
		新条件・第2子(注2)				156,000円	157,000円
		新条件・第3子以降				170,000円	171,000円
3	市民税所得割非課税世帯	第1子	104,900円	104,900円	105,400円	106,500円	107,600円
		第2子	157,000円	176,000円	177,000円	161,000円	162,000円
		第3子	209,000円	246,000円	247,000円	250,000円	250,000円
		新条件・第2子				125,000円	126,000円
		新条件・第3子以降				143,000円	144,000円
4	市民税所得割額34,500円以下の世帯	第1子	80,400円	80,400円	80,800円	80,900円	81,700円
		第2子	141,000円	161,000円	162,000円	143,000円	143,000円
		第3子	200,000円	241,000円	242,000円	243,000円	245,000円
		新条件・第2子				102,000円	103,000円
		新条件・第3子以降				122,000円	123,000円
5	市民税所得割額183,000円以下世帯	第1子	56,600円	56,500円	56,800円	56,900円	57,500円
		第2子	124,000円	147,000円	147,000円	126,000円	127,000円
		第3子	190,000円	237,000円	237,000円	238,000円	240,000円
		新条件・第2子				80,000円	81,000円
		新条件・第3子以降				103,000円	104,000円

(注1) 平成15・16年度区分4は市民税所得割額8,800円以下、区分5は102,100円以下

平成17年度区分4は市民税所得割額17,200円以下、区分5は124,400円以下

平成18年度区分4は市民税所得割額18,600円以下、区分5は135,000円以下

(注2) 新条件・・・平成18年度は小学1年生の兄・姉がいる場合

平成19年度は小学1・2年生の兄・姉がいる場合

※市立幼稚園の場合は、

平成15年度は区分1・2・3で第1子20,000円、第2子37,000円、第3子以降53,000円。

平成16年度は区分1・2・3で第1子20,000円、第2子42,000円、第3子以降64,000円。

平成17年度は区分1・2・3で第1子20,000円、第2子43,000円、第3子以降65,000円。

平成18年度は区分1・2・3で第1子20,000円、第2子38,000円、第3子以降66,000円。

新条件は区分1・2・3で第2子26,000円、第3子32,000円。

平成19年度は区分1・2・3で第1子20,000円、第2子38,000円、第3子以降66,000円。

新条件は区分1・2・3で第2子26,000円、第3子32,000円。

*各年度の区分は私立と同じ。

子ども家庭課

3 私立幼稚園等園児保護者入園料補助金交付人数

私立幼稚園及び幼稚園類の幼児施設、並びに無認可幼児施設に入園した際、幼児1人につき1回に限り交付する補助金。金額は30,000円(平成6年度より交付)。*18年度まで10,000円。

(単位：人)

年度	総数	満3・3歳児	4歳児	5歳児
15	738	588	117	33
16	737	585	112	40
17	761	599	127	35
18	722	594	88	40
19	725	576	104	45

－武蔵野市私立幼稚園等園児保護者に対する補助金交付要綱－

4 私立幼稚園等園児保護者保育料補助金交付人数

私立幼稚園及び幼稚園類の幼児施設、並びに無認可幼児施設に在籍し、保育料等を納入した幼児の保護者に対し、幼児の属する世帯の所得の状況に応じて交付する補助金。数字は、補助金交付延べ月数。

私立幼稚園及び幼稚園類似施設で、園児1人につき月額5,000円、7,400円、8,500円、9,500円、10,000円、10,600円、11,200円(平成19年度)。無認可幼児施設で、園児1人につき月額5,000円(平成4年度から交付)。

(単位：月)

		19年度		18年度		17年度		16年度		15年度	
施設区分	年齢別	前期	後期	前期	後期	前期	後期	前期	後期	前期	後期
私立幼稚園	満3・3歳児	3,373	3,361	3,352	3,354	3,374	3,475	3,341	3,409	3,405	3,421
	4歳児	3,607	3,586	3,701	3,640	3,885	3,908	3,744	3,716	3,776	3,734
	5歳児	3,716	3,714	3,963	3,968	3,697	3,735	3,748	3,770	3,886	3,785
	計	10,696	10,661	11,016	10,962	10,956	11,118	10,833	10,895	11,067	10,940
類似施設	満3・3歳児	12	12	36	29	15	17	30	31	12	12
	4歳児	33	36	39	31	66	60	18	18	36	28
	5歳児	36	36	69	77	17	12	36	42	58	54
	計	81	84	144	137	98	89	84	91	106	94
無認可施設	満3・3歳児	0	0	6	6	0	6	7	6	0	0
	4歳児	6	6	0	0	4	30	13	12	13	18
	5歳児	6	6	24	24	12	12	12	18	6	6
	計	12	12	30	30	16	48	32	36	19	24
計	満3・3歳児	3,385	3,373	3,394	3,389	3,389	3,498	3,378	3,446	3,417	3,433
	4歳児	3,646	3,628	3,740	3,671	3,955	3,998	3,775	3,746	3,825	3,780
	5歳児	3,758	3,756	4,056	4,069	3,726	3,759	3,796	3,830	3,950	3,845
	計	10,789	10,757	11,190	11,129	11,070	11,255	10,949	11,022	11,192	11,058

－武蔵野市私立幼稚園等園児の保護者に対する補助金交付要綱－

5 幼児教育施設在籍幼児保護者補助金

武蔵野市幼児教育施設在籍幼児の保護者に対する補助金交付要綱に定める基準に従い、市長の認可した幼児教育施設に在籍する幼児の保護者に対して交付する補助金。幼児1人につき月額5,000円(平成6年度から交付)。数字は、補助金交付延月数。

子ども家庭課

(単位：月)

年度	総数	満3・3歳児	4歳児	5歳児
15	206	71	63	72
16	224	115	65	44
17	324	159	137	28
18	377	137	103	137
19	271	90	106	75

－武蔵野市幼児教育施設在籍幼児の保護者に対する補助金交付要綱－

6 私立小・中学校等の児童、生徒保護者に対する補助金交付人数

私立小・中学校等(学校教育法に定める私立小・中学校、私立の特別支援学校の小・中学部並びに私立の各種学校の内、外国人を対象として、小・中学校に相当する教育を行う学校)に在学する児童、生徒の保護者に対して交付する補助金。児童・生徒一人につき、年額14,000円。

(単位：人)

年度	総数	小学校	中学校	外国人学校等	
				小学校	中学校
15	1,340	536	783	14	7
16	1,361	564	783	7	7
17	1,426	584	831	8	3
18	1,462	591	866	4	1
19	1,538	647	879	7	5

－武蔵野市私立小・中学校等の児童、生徒の保護者に対する補助金交付要綱－

〇〇123の管理運営

2-1-16 (決算書138ページ)

乳幼児の心身の健全な発達を促進するとともに乳幼児を持つ親の子育てを支援するため、子ども達の遊びの場、親同士の学習・交流の場、子育てに関する情報提供の場、子育てについての相談の場としての施設。

10123 吉祥寺利用者集計表 (平成4年開館)

(単位：組)

年度	来館者総数	市民来館者数	市外来館者数	1日平均来館者数
15	16,195	7,489	8,706	65.0
16	16,314	8,046	8,268	66.3
17	15,707	8,163	7,544	63.3
18	14,810	7,130	7,680	60.2
19	15,619	8,286	7,333	62.2

－武蔵野市子育て支援〇123条例－

子ども家庭課

20123はらっぱ利用者集計表（平成13年5月開館）

（単位：組）

年度	来館者総数	市民来館者数	市外来館者数	1日平均来館者数
15	25,210	15,868	9,342	104.2
16	25,713	16,090	9,623	107.1
17	27,447	17,263	10,184	112.0
18	26,217	16,419	9,798	106.6
19	26,741	16,408	10,333	108.3

－武蔵野市子育て支援0123条例－

3 武蔵野市子ども協会理事会

回	開催日	議案	結果
第1回	平成19年5月30日	第1号議案 平成18年度武蔵野市子ども協会事業報告	承認
		第2号議案 平成18年度武蔵野市子ども協会決算	承認
第2回	平成19年12月20日	第3号議案 武蔵野市子ども協会職員給与規程の一部を改正する規程	可決
第3回	平成20年3月26日	第4号議案 平成20年度武蔵野市子ども協会事業計画	可決
		第5号議案 平成20年度武蔵野市子ども協会収支予算	可決

4 工事請負費

○130万円以下

（単位：円）

場 所	内 容	金 額
0123吉祥寺	自動ドアエンジン交換工事ほか9件	925,890
0123はらっぱ	おむつ台設置工事ほか5件	865,200

2-1-16（決算書138ページ）

○子育て支援事業

平成12年度に策定された地域児童育成実施計画に基づき、計画実施初年度より実施。子育ての大切さ楽しさをアピールし、親子のふれあいを深めることを目的とする。

1 子育ては楽しフォトコンテスト

子育てをしている中で感じた喜び、感動などをとらえた作品を募集。入賞・入選作品をカレンダーにデザインして配布。

作品数／応募者数 350点／207名 入賞数：10点（10名）

選考 選考委員会（選考委員：写真家、イラストレーター、エッセイスト等5名で構成）による。

展示 入賞作品：スイングビル・レインボーサロン、市民会館、商工会館地域情報コーナー

応募全点：市役所1階ロビー

2 コミセン親子ひろば

親子が気軽に集って遊べるスペースをコミュニティセンター内に設置している。平成19年度から中町集会所（7月～）、緑町（11月～）を新規開設。なお、実施日のうち月1回は市の子育て支援推進担当がひろばに出向き、遊びや情報の提供を行っている。（ ）内数字は、支援担当が出向いた際の利用者数で内数。

平成19年度

（単位：人）

設置コミュニティセンター （実施日）	吉祥寺南町 （毎日）	吉祥寺西 （月1回）	中町集会所 （月1回）	西久保 （毎日）	緑町 （月1回）	関前 （週3回）	境南 （毎日）
利用人数（年間）	1,390(307)	395(377)	295(295)	2,214(96)	88(88)	204(49)	2,929(189)

子ども家庭課

3 親子ミニミニジャンボリー

就学前の幼児とその親に対し、野外活動体験を通して、親子、特に父親とのふれあいの機会を提供する。

開催日	開催場所	参加者
平成19年8月25日(土)～8月26日(日)	富士高原ファミリーロッジ	15家族53名
平成19年9月1日(土)～2日(日)		15家族49名

3-2-1 (決算書184ページ)

1 武蔵野市子ども施策推進本部

子ども施策所管の各部課の連携の下、効果的、戦略的に子ども施策を展開していくことを目的に、子ども施策全般についての検討、調整、点検などを行う庁内会議。従来の児童対策会議を発展解消したもの。

回	開催日	主な会議内容
第1回	平成19年7月17日(火)	<ul style="list-style-type: none"> 子ども施策業務報告 「第二次子どもプラン武蔵野」における施策実施状況について

－武蔵野市子ども施策推進本部設置要綱－

3-2-1 (決算書184ページ)

○子育てSOS支援センター

1 子育てSOS支援センター相談受付状況

子どもと家庭に関わる総合相談を受付。要保護児童対策地域協議会（子育て支援ネットワーク）事務局。

① 相談内容別（H19.4～H20.3）

		年間相談実件数（ ）は子どもからの相談			年間活動延回数
		継続件数	新規件数	計	
養護相談	児童虐待相談	51 (2)	24 (0)	75 (2)	1,839
	その他の相談	77 (0)	87 (1)	164 (1)	2,094
	保健相談	1 (0)	11 (0)	12 (0)	51
障害相談	肢体不自由相談	1 (0)	1 (0)	2 (0)	2
	視聴覚相談	0 (0)	0 (0)	0 (0)	0
	言語発達障害等相談	2 (0)	3 (0)	5 (0)	27
	重症心身障害相談	0 (0)	0 (0)	0 (0)	0
	知的障害相談	0 (0)	1 (0)	1 (0)	2
	自閉症等相談	1 (0)	5 (0)	6 (0)	11
非行相談	ぐ犯行為等相談	3 (0)	5 (0)	8 (0)	13
	触法行為等相談	0 (0)	0 (0)	0 (0)	0
育成相談	性格行動相談	5 (0)	26 (1)	31 (1)	76
	不登校相談	5 (0)	16 (1)	21 (1)	119
	適正相談	1 (0)	1 (0)	2 (0)	11
	育児・しつけ相談	9 (0)	116 (0)	125 (0)	261
	その他の相談	1 (0)	117 (7)	118 (7)	396
合計		157 (2)	413 (10)	570 (12)	4,902

② 対象別延活動件数

平成17年度に要保護児童対策地域協議会設置。関係機関との連携強化を図っている。

年 度	16	17	18	19
児童、保護者、市民等	956	1,031	1,392	1,134
関係機関	1,891	2,629	4,110	3,768
合計	2,847	3,660	5,502	4,902

－武蔵野市児童虐待の防止及び子育て家庭への支援に関する条例－

－子ども家庭支援センター事業実施要綱－

子ども家庭課

2 子育てショートステイ

保護者が病気、出産、育児疲れ等の理由で、満2歳から小学校6年生までの子どもを一時的に養育できない時、委託先の児童養護施設にて宿泊で保育する。

年 度	16	17	18	19
延利用泊数	14	46	20	48

—武蔵野市子育てショートステイ事業実施要綱—

3 産前・産後支援ヘルパー

産前・産後の体調不良のため、家事、育児が困難な家庭にヘルパーを派遣する。平成16年12月より試行しており、平成19年度には産前支援を追加した。

年 度	17	18	19
利用家庭数	68	142	225
延利用日数	500	647	1,378

—武蔵野市産前・産後支援ヘルパー試行事業実施要綱—

3-2-1 (決算書184ページ)

○乳幼児及び義務教育就学児医療費助成事業

1 乳幼児医療費助成 (対象児童数は各年度3月末現在)

年度	対象児童数	年間助成件数	年間医療助成額(円)
15	3,483	52,885	106,537,291
16	3,633	55,444	114,592,368
17	6,395	71,819	148,558,477
18	6,474	101,323	217,318,812
19	6,650	100,365	217,886,735

2 義務教育就学児医療費助成 (平成19年10月1日より実施。対象児童数は各年度3月末現在)

年度	対象児童数	年間助成件数	年間医療助成額(円)
19	7,659	22,016	13,903,712

—武蔵野市乳幼児及び義務教育就学児の医療費の助成に関する条例—

○地域子ども館事業

小学生児童の放課後対策の充実施策のひとつとして、保護者を含めた地域社会の成員が一体となって子どもを育てる考えに基づき、学校活動時間以外の学校施設等を活用し、地域の子どもたちが自由に集い、自分の考えで遊んだり考えたり、異年齢の子ども同士が交流できる安全な居場所とする。

1 参加者集計 (平成14年10月より実施)

(年間延人数：人)

地域子ども館	16年度			17年度			18年度			19年度		
	教室	校庭	図書	教室	校庭	図書	教室	校庭	図書	教室	校庭	図書
一小あそべえ	10,603	19,072	1,353	9,791	19,849	1,114	11,662	18,336	1,039	11,446	17,361	1,008
二小あそべえ	5,667	18,208	1,014	5,230	22,142	967	6,532	27,372	1,053	5,880	26,848	822
三小あそべえ	8,059	19,463	516	9,648	24,329	573	10,706	26,193	457	12,066	32,827	690
四小あそべえ	6,329	23,995	578	10,318	25,465	754	17,021	28,462	776	12,420	23,206	860
五小あそべえ	7,148	20,077	734	7,065	20,913	864	6,771	22,784	644	6,894	22,918	743
大野田あそべえ	4,930	—	—	10,067	16,496	1,944	11,599	24,802	2,120	12,084	31,577	3,040
境南あそべえ	12,980	35,571	969	12,637	36,588	588	14,090	37,185	620	13,253	34,001	969
本宿あそべえ	8,662	12,639	937	10,282	11,917	995	7,565	10,653	662	7,114	9,514	479
千川あそべえ	2,425	—	—	6,569	19,545	958	7,175	23,362	857	7,075	21,829	1,084
井之頭あそべえ	9,087	24,299	948	8,822	29,217	641	9,995	34,996	1,094	9,737	32,934	993
関前南あそべえ	7,219	15,471	699	7,186	17,481	797	8,956	19,819	796	7,753	20,963	1,137
桜野あそべえ	3,709	—	—	8,928	27,531	1,018	8,842	29,984	1,028	10,246	34,332	1,065
計	86,818	188,795	7,748	106,543	271,473	11,213	120,914	303,948	11,146	115,968	308,310	12,890

(注) 平成14年10月より三小、境南、井之頭の3館は、教室開放事業のみ開館。

子ども家庭課

平成15年 4月より三小、境南、井之頭の3館は、教室・校庭・図書室開放事業を本格実施。
 平成15年10月より一小、二小、四小、五小、本宿、関前南の6館は、教室開放事業のみ開館。
 平成16年 4月より一小、二小、四小、五小、本宿、関前南の6館は、教室・校庭・図書室開放事業を本格実施。
 平成16年10月より大野田、千川、桜野の3館は、教室開放事業のみ開館。
 平成17年 4月より全小学校にて、教室・校庭・図書室開放事業を本格実施。

2 工事請負費

・130万円以下

(単位：円)

内容	場所	金額
倉庫(校庭内)補修工事	四小あそべえ	252,000
電話機設置工事	関前南あそべえ	23,100
硝子窓交換	四小あそべえほか1箇所	89,481
倉庫用掲示板改修工事	四小あそべえ	84,000

— 武蔵野市地域子ども館事業実施要綱 —

○土曜日小学校教室開放事業

学校週5日制移行に伴い、児童の居場所としての安全の確保、仲間づくりや異年齢児童の交流を促進することにより、地域での児童の健全育成を図る。

1 参加者集計(平成14年4月開館)

(年間延人数：人)

小学校名	14年度	15年度	16年度	17年度～
第一小学校	822	545	—	—
第二小学校	1,900	938	—	—
第三小学校	463	—	—	—
第四小学校	838	356	—	—
第五小学校	577	296	—	—
大野田小学校	909	1,451	671	—
境南小学校	332	—	—	—
本宿小学校	832	557	—	—
千川小学校	645	560	424	—
井之頭小学校	612	—	—	—
関前南小学校	824	273	—	—
桜野小学校	575	726	260	—
計	9,329	5,702	1,355	—

(注) 平成14年10月より三小、境南小、井之頭小の3校は、地域子ども館に移行。
 平成15年10月より一小、二小、四小、五小、本宿小の6校は、地域子ども館に移行。
 平成16年10月より大野田小、千川小、桜野小の3校は、地域子ども館に移行。
 平成17年 4月より全校、地域子ども館に移行。

— 土曜日小学校教室開放実施要綱 —

3-2-2 (決算書188ページ)

○児童手当等支給状況

1 児童育成手当(都・市)

(単位：人、円)

年度	総 数		育 成 手 当		障 害 手 当	
	児童数	年間総支給額	児童数	年間総支給額	児童数	年間総支給額
15	1,007	163,486,500	928	148,513,500	79	14,973,000
16	1,022	164,369,500	945	149,458,500	77	14,911,000
17	978	159,349,500	915	146,407,000	63	12,942,500
18	992	157,980,500	931	146,758,500	61	11,222,000
19	1,036	158,907,000	966	147,514,500	70	11,392,500

(注) 児童数は16年度までは2月期のもの。17年度以降は3月末のもの。育成手当、月額13,500円。障害手当、月額15,500円。

子ども家庭課

－武蔵野市児童育成手当条例－

2 武蔵野市児童扶養手当(市)

(単位：件、人、円)

年度	世帯数	児童数	年間総支給額
15	307(86)	340(90)	5,046,600(1,355,900)
16	289(78)	313(80)	1,730,300 (448,500)

(注) 世帯数、児童数は2月期のもの。月額1,300円。*市特例給付分は()で再掲。

(注) 平成16年度5月をもって制度廃止。*平成16年度は4月末の統計による。

－武蔵野市児童扶養手当条例－

3 児童手当(国)

(単位：件、人、円)

年度	世帯数	児童数	年間総支給額
15	929	1,001	67,075,000
16	983	1,060	69,800,000
17	940	996	67,650,000
18	1,487	1,580	96,345,000
19	1,455	1,550	171,410,000

(注) 世帯数、児童数は2月期のもの。18年度まで第1子、第2子月額 5,000円。第3子以降月額 10,000円。19年度から一律10,000円

－児童手当法－

4 特例給付

(単位：件、人、円)

年度	世帯数	児童数	年間総支給額
15	513	549	34,680,000
16	495	533	34,260,000
17	506	534	33,960,000
18	124	135	13,055,000
19	146	154	16,065,000

(注) 世帯数、児童数は2月期のもの。第1子、第2子月額 5,000円。第3子以降月額 10,000円。

－児童手当法－

5 小学校修了前特例給付

(単位：件、人、円)

年度	世帯数	児童数	年間総支給額
15	1,473	1,677	102,605,000
16	2,136	2,877	168,295,000
17	2,134	2,820	177,865,000
18	2,940	4,260	251,955,000
19	2,962	4,263	272,590,000

(注) 世帯数、児童数は2月期のもの。第1子、第2子月額 5,000円。第3子以降月額 10,000円。

－児童手当法－

6 児童扶養手当支給状況

(単位：件、円)

年度	世帯数	年間総支給額
15	462	209,179,020
16	436	209,612,100
17	434	206,221,100
18	474	202,702,430
19	450	204,328,620

(注) 平成16年度までの世帯数は12月期分のもの。平成17年度以降の世帯数は3月末のもの。

－児童扶養手当法－

子ども家庭課

7 特別児童扶養手当受付進捗状況

(単位：件)

年度	新規・転入 進達件数 ()転入数	現況届	障害 状況届	資格喪失 届 (辞退含)	額改定 (請求) 届	住所 氏名 変更届	支払金 融機関 変更届	印鑑 変更届	児童諸 変更届	証書 亡失届	その他
15	15(3)	141	46	2	3	15	0	0	0	1	3
16	13(5)	155	38	4	6	3	3	3	3	6	1
17	10(1)	135	57	4	3	8	0	0	1	6	1
18	16(2)	147	36	10	5	7	2	0	0	9	5
19	16(1)	147	44	4	3	7	4	0	1	14	3

－特別児童扶養手当等の支給に関する法律－

3-2-3 (決算書188ページ)

○ 一般管理経費

1 母子福祉資金貸付

東京都は母子世帯の経済的自立を援助し、あわせてその児童の福祉を増進するために「母子福祉資金」を貸付けている。

年度		15	16	17	18	19
貸 付	件数	81	67	51	62	62
	金額	28,516,880	26,005,840	22,952,000	26,440,388	26,913,700
償 還	件数	2,137	2,255	3,155	2,882	2,894
	金額	12,998,490	17,308,623	22,497,750	20,742,751	19,162,082

－東京都母子福祉資金貸付条例－

2 女性福祉資金貸付

東京都は女性が経済的に自立して安定した生活を送るために「女性福祉資金」を貸付けている。

年度		15	16	17	18	19
貸 付	件数	13	9	10	8	7
	金額	5,046,500	4,520,500	5,099,000	4,926,000	4,508,000
償 還	件数	446	451	807	625	758
	金額	3,001,102	3,416,603	6,733,324	5,704,147	4,864,083

－東京都女性福祉資金貸付条例－

○ 母子生活支援施設入所経費

1 母子生活支援施設入所状況

18歳未満の子どもを養育する母子家庭の母が、生活上のさまざまな問題により子どもの養育が充分にできない場合に、母子が共に生活する児童福祉施設。

年度	15	16	17	18	19
延世帯数	15	22	43	46	52
延人数	42	62	106	114	123

－児童福祉法－

○ ひとり親家庭対策事業

1 母子・女性緊急一時保護事業

子ども家庭課

緊急に保護することを要する母子又は女性を一時的に保護施設へ入所させ、必要な保護、相談、援助等を実施。

年度	16	17	18	19
人数	7	3	7	6

－武蔵野市母子・女性緊急一時保護事業実施要綱－

2 母子家庭自立支援給付金事業

母子家庭の母の就業を効果的に促進するため、技能習得など主体的な能力開発の取組を支援するため受講料等の一部を支給する「自立支援教育訓練給付金事業」、就職の際に有利で生活の安定に資する資格の取得を促進するため、一定期間について生活の負担の軽減を図る「高等技能訓練促進費事業」、常用雇用への転換を促進するため、職業訓練を実施した後常用雇用に移行した事業主に対する「常用雇用転換奨励金事業」を実施。

区分	年度	16		17		18		19	
		件数	金額	件数	金額	件数	金額	件数	金額
自立支援教育訓練給付金		2	64,420	4	344,972	1	35,699	0	0
高等技能訓練促進費		2	1,648,000	2	1,854,000	0	0	1	824,000
常用雇用転換奨励金		0	0	0	0	0	0	0	0

－武蔵野市母子家庭自立支援教育訓練給付金事業実施要綱－
 －武蔵野市母子家庭高等技能訓練促進費事業実施要綱－
 －武蔵野市母子家庭常用雇用転換奨励金事業実施要綱－

○ひとり親家庭医療費助成事業

1 ひとり親家庭医療費助成事業

18歳未満の子を養育しているひとり親家庭等の母または父と18歳未満の子に対し保険医療費の自己負担の一部を助成する。(人数、世帯数は3月末現在)

年度		15	16	17	18	19
受給	世帯数	446	444	440	454	464
	人数	999	964	969	980	997
給付	件数	11,035	11,396	11,516	11,926	11,920
	金額	26,447,318	25,977,504	27,610,995	27,055,173	25,942,733

－武蔵野市ひとり親家庭の医療費の助成に関する条例－

○ひとり親家庭住宅費助成事業

1 ひとり親家庭住宅費助成支給状況

市内に6ヶ月以上居住し、民間の共同住宅を借り家賃を支払い、20歳未満の子を養育しているひとり親家庭(母子・父子家庭)に対し家賃の一部を助成する(月額1万円以内)。

年度	区分	延世帯数	助成金額
15		431	17,180,000
16		390	15,700,000
17		323	13,640,000
18		313	14,426,000
19		312	14,140,000

－武蔵野市ひとり親家庭の住宅費の助成に関する条例－

○ひとり親家庭ホームヘルプサービス事業

1 ひとり親家庭ホームヘルプサービス事業

子ども家庭課

義務教育終了前の児童のいるひとり親家庭等で、日常生活に支障をきたしている家庭に対してホームヘルパーを派遣する。

年度	15	16	17	18	19
実世帯数	22	32	38	32	45
派遣日数	1,118	1,858	2,635	2,729	2,427

－武蔵野市ひとり親家庭ホームヘルプサービス事業実施要綱－

児童青少年課

児童青少年課

2-1-17 (決算書140ページ)

○市立自然の村の管理運営

1 施設利用状況

豊かな自然環境の中で自然に親しみ、共同生活を通じて青少年の健全育成をはかるとともに、広く一般市民の野外活動の利用に供する施設。

(単位：人)

年度	利用者総数		中央棟利用者		キャビン棟利用者	
	一般利用	減免利用	一般利用	減免利用	一般利用	減免利用
15	1,515	4,337	1,251	331	264	4,006
16	1,158	5,227	1,028	551	130	4,676
17	1,938	3,782	1,675	540	263	3,242
18	1,777	3,652	1,488	562	289	3,090
19	1,667	3,448	1,369	390	298	3,058

－武蔵野市立自然の村条例－

2 工事請負費

130万円以下 9件 4,117,680円

○むさしのジャンボリー事業

1 むさしのジャンボリー参加者数

厳しい自然環境の中での共同生活を通し、子ども達の「自立心」や「創造性」、「自然への興味と理解」を育むことと、地域の中学・高校生を地域でのボランティア活動に取り込み、地域で青少年を育てていく環境作りを目的に、武蔵野市と武蔵野市青少年問題協議会地区委員会の共催で実施している事業。

なお、()内数字は、平成12年度より導入したサブリーダーの人数で内数。

(単位：人)

年度	参加者総数	参加児童数	参加指導者数	参加費用
15	1,577	1,131	446(116)	2,500円
16	1,497	1,060	437(110)	2,500円
17	1,411	1,011	400(105)	2,500円
18	1,380	958	422(105)	2,500円
19	1,406	966	440(130)	2,500円

○青少年問題協議会・地区活動事業

1 青少年問題協議会定例会

地方青少年問題協議会法(昭和28年法律第83号)第1条の規定に基づき、市長の附属機関として設置される協議会。

回	開催日	主な会議内容
第1回	平成19年 5月16日(水)	・各関係機関、団体よりの報告
第2回	平成19年 7月11日(水)	・各関係機関、団体よりの報告、副会長の選出
第3回	平成19年 10月24日(水)	・各関係機関、団体よりの報告 ・青少年に対するインターネット及び携帯電話等のメディア問題についての取り組み状況と今後の課題について
第4回	平成20年 2月21日(木)	・各関係機関、団体よりの報告 ・平成20年度武蔵野市青少年健全育成運動推進方針(案)について

－武蔵野市青少年問題協議会条例－

児童青少年課

2 青少年問題協議会地区委員委嘱式

青少年問題協議会地区委員を会長である市長より委嘱し、また地域での青少年育成に関する記念講演等を行う。

(単位：人)

年度	委嘱者数	委嘱式参加者数	第二部
15	1,434	187	記念講演 『心の産業』としての東京ディズニーリゾート経営 講師 山下 堯 (元株オリエンタルランド顧問)
16	1,462	177	記念講演 「青少年と心の病」 講師 加藤 諦三 (早稲田大学理工学部教授)
17	1,497	158	記念講演 「青少年と大人のかかわりかた」 講師 小田 啓二 (特定非営利法人日本ガーディアン・エンジェルス理事長)
18	1,492	173	記念講演 「子ども達のサインを見逃さないで・・・ ～迷って道を失った子たちの心～」 講師 千葉 紘子 ((株) 樫の木オフィス)
19	1,462	124	記念講演 「つくってみよう！ファミリールール ～ネット社会の7つの常識～」 講師 永井 正直 (e-ネットキャラバン運営協議会)

3 青少年問題協議会地区委員会バス研修バス借上

青少年問題協議会各地区委員会の研修のため、各地区委員会につき、年間1回、バスの借上を行う。

年度	使用台数
15	8
16	8
17	8
18	9
19	9

○青少年活動育成事業

1 青少年関係団体に対するバス借上

地域青少年の健全育成を図るため、青少年関係団体が行う団体活動を育成援助することを目的に、1団体につき、年間1回、バスの借上を行う。

(単位：件)

年度	使用件数
15	40
16	39
17	33
18	35
19	36

－武蔵野市青少年団体に対する借上バス使用要綱－

2 青少年善行表彰

青少年健全育成施策の一環として、市民から寄せられた寄付をもとに、公募により寄せられた子ども達の良い行いを表彰する。

	子鳩・けやき表彰	奨励団体
応募締切日	平成19年10月31日(水)	
表彰件数	8名・2グループ	2団体
賞の選考	選考委員会(委員長：市長他11名で構成)で2回(6月1日、11月20日)の審議を行い、表彰を決定した。	
表彰式	平成20年1月19日(土) スイングビル・レインボーサロン	

－武蔵野市青少年善行表彰及び奨励事業実施要綱－

児童青少年課

3 子ども自然体験プログラム指導者育成

ジャンボリーなどで利用する自然の村周辺の動植物や天体、気象等の知識を持った指導者の育成のための自然体験講習会を開催。(全3回)

回	開催日	主な講習内容	参加人数
第1回	平成19年5月14日(月)	・子どもの指導者としての役割・指導方法	10人
第2回	平成19年5月22日(火)	・気象・星座の基礎知識	11人
第3回	平成19年5月26日(土) ～5月27日(日)	・市立自然の村での宿泊講習 テント設営、キャンプファイヤー、野外炊事など	6人

4 中学生・高校生リーダー養成講座

中学生・高校生が地域活動の担い手として活躍できる力(知識・意識・ノウハウ)を身に付けられるように、公共施設や地域社会の組織を利用して、野外活動・保育・イベントボランティアなど様々な講習会や体験事業を行う。修了者のうち希望者は、武蔵野市青少年リーダーとして登録し、様々な地域活動に携わる。

年度	延参加者数	登録者数
15	256人	30人
16	365人	11人
17	271人	33人
18	618人	66人
19	534人	57人

5 遠野市との児童交流事業

平成元年より、市と武蔵野市子ども会育成連絡会(武子連)との共催で行われていたが、平成13年度より市主催事業として実施。小学4～6年生を対象に、友好都市である岩手県遠野市へ派遣し、また遠野市の児童を受け入れている。

年度	日 程	派遣人数	受入人数
15	平成15年10月11日(土)～10月13日(月)(派遣) 平成15年11月1日(土)～11月3日(月)(受入)	20	10
16	平成16年10月9日(土)～10月11日(月)(派遣)	20	-
17	平成17年10月8日(土)～10月10日(月)(派遣)	19	-
18	平成18年10月7日(土)～10月9日(月)(受入)	-	35
19	平成19年10月6日(土)～10月8日(月)(派遣)	20	-

6 親子棚田体験事業

友好都市長岡市小国町の協力の下、都会を離れ家族での一泊二日の農業体験を通じ、親子の絆を深めるきっかけづくりを行う。また、棚田農業が自然環境に果たす役割を学ぶとともに、農業の楽しさ、大切さを体験する。

(平成14年度から開始、平成17年度で草取体験は終了)

年度	第1回(田植)		第2回(草取)		第3回(収穫)	
	日 付	家族人数	日 付	家族人数	日 付	家族人数
15	5月31日(土)～6月1日(日)	10 28	7月19日(土)～20日(日)	8 26	10月4日(土)～5日(日)	11 28
16	5月29日(土)～30日(日)	7 20	7月17日(土)～18日(日) ※台風のため中止	- -	10月2日(土)～3日(日)	9 24
17	5月28日(土)～29日(日)	6 18	7月9日(土)～10日(日)	9 24	9月23日(金) ～24日(土)	6 17
18	5月20日(土)～21日(日)	12 34			9月23日(土) ～24日(日)	11 26
19	5月19日(土)～20日(日)	14 37			9月22日(土) ～23日(日)	12 33

児童青少年課

7 鳥取県家族ふれあい長期自然体験

鳥取県と武蔵野市の共同企画。都会と違うゆったりした時間の流れる鳥取県の豊かな自然の中で、親子・家族で様々な体験を共有する。事業期間を長めに設定し、鳥取県の海と山の両方を体験できるようにすると共に、途中参加を可能にし、家族全員での参加を促す。(平成15年度から開始)

年度	日付	宿泊先	参加者
15	8月19日(火)～8月24日(日)	鳥取県 岩美町・鹿野町・智頭町・福部村・三朝町	58家族・192人
16	8月17日(火)～8月22日(日)	鳥取県 岩美町・鹿野町・智頭町・三朝町・船岡町・福部村	50家族・167人
17	8月16日(火)～8月21日(日)	鳥取県 岩美町・鳥取市鹿野町・智頭町・三朝町・八頭町・鳥取市福部町	49家族・159人
18	8月16日(水)～8月20日(日)	鳥取県 岩美町・鳥取市鹿野町・八頭町・三朝町	39家族・135人
19	8月18日(土)～8月22日(水)	鳥取県 岩美町・鳥取市鹿野町・八頭町・三朝町	30家族・100人

○ハバロフスク市青少年交流事業

1 ハバロフスク市青少年交流団

ロシア連邦ハバロフスク市との青少年相互派遣協定に基づき、青少年の自然体験、野外活動、国際交流を目的として、平成4年以降、隔年ごとに青少年の派遣・受入を実施している。

年度	派遣(受入)期間	派遣人数	受入人数	備考
9	7月21日～7月28日(7泊8日)	25	—	
10	8月14日～8月24日(10泊11日)	—	12	
11	8月9日～8月16日(7泊8日)	17	—	
12	8月14日～8月21日(7泊8日)	—	10	
13	8月10日～8月17日(7泊8日)	20	—	
14	7月29日～8月5日(7泊8日)	—	10	
15	8月11日～8月18日(7泊8日)	15	—	
16	8月2日～8月9日(7泊8日)	—	10	
17	8月12日～8月19日(7泊8日)	20	—	
18	8月14日～8月21日(7泊8日)	—	10	
19	8月13日～8月20日(7泊8日)	19	-	

—武蔵野市青少年自然交流使節団海外派遣事業実施要綱—

○子どもを守る家関連推進事業

子どもが安全にかつ安心して生活できるような環境作りの一環として、「子どもを守る家」の周知と、子どもに自ら身を守ることを意識づけるため、市立小学校3年生及び保護者を対象にCAPワークショップを実施。

1 CAPワークショップ実施状況

年度	実施校数
15	10校
16	10校
17	10校
18	9校
19	7校

児童青少年課

3-2-6 (決算書 192 ページ)

○学童クラブ事業

1 学童クラブ事業実施状況

こどもクラブ名	定員	平均在籍数	平均出席数 (月～金)	平均出席率 (月～金)	経費合計 (人件費・物件費)	開設年月日
五小	50	38.8	29.0	74.7%	8,662,135	昭和39. 3. 3
三小	70	75.1	56.2	74.8%	18,617,994	昭和41. 7. 15
桜野	60	53.3	40.4	75.8%	12,857,592	昭和42. 1. 23
大野田	80	63.1	48.7	77.2%	17,393,554	昭和42. 11. 27
境南	70	61.5	43.4	70.6%	17,786,549	昭和47. 5. 10
一小	50	40.1	32.1	80.0%	10,227,309	昭和49. 10. 21
千川	50	45.4	34.1	75.1%	11,489,720	昭和51. 7. 26
二小	60	52.3	39.2	75.0%	13,401,322	昭和54. 4. 7
四小	50	54.8	40.1	73.2%	13,023,352	昭和54. 4. 23
本宿	40	34.3	23.6	68.8%	10,757,761	昭和55. 4. 8
井の頭	40	26.9	21.5	79.9%	10,844,725	昭和56. 4. 1
関前南	40	36.2	29.9	82.6%	9,415,898	昭和59. 4. 1
合計	660	581.8	438.2	75.3%	154,477,911	

－武蔵野市学童クラブ条例－

2 民間学童クラブ運営費補助

学童クラブ名	定員	平均在籍数 (補助対象児童)	開設年月日
元気っ子のびのび	19	19	平成13. 4. 1

3-2-7 (決算書194ページ)

○児童館管理運営

1 桜堤児童館年度別利用状況 (詳細は『平成19年度桜堤児童館事業報告書』を参照してください)

遊びを通して、子ども達の健全育成を図ることを目的とした施設。乳幼児親子、小学生、中学生、子育てに関心のある大人を対象に、遊び及び交流の場を提供し、友達づくりを応援している。

(単位:人)

年度	総数	利用者内訳				目的別利用内訳		地域別利用内訳		一日平均利用者数
		乳幼児	小学生	中学生	大人	一般利用	行事参加	市内	市外	
15	30,972	7,347	14,508	507	8,610	20,420	10,552	23,061	7,911	105
16	32,506	8,514	13,888	504	9,600	20,681	11,825	23,889	8,617	110
17	30,691	8,422	12,612	460	9,197	19,914	10,777	22,910	7,781	103
18	31,185	10,611	8,681	761	11,132	18,881	12,304	24,915	6,270	105
19	38,963	13,042	10,959	1,505	13,457	23,598	15,365	30,551	8,412	132

－武蔵野市立児童館条例－

児童青少年課

2 館外活動利用状況 館外活動利用状況

(1) 移動児童館コミュニティわいわい広場

児童館活動に参加しづらい地域の小学生を対象に、コミュニティセンターを利用して、各コミュニティ協議会との共催で実施。

開催日	5/23(水)	5/30(水)	6/13(水)	7/4(水)	9/12(水)	9/26(水)
参加者	132人	159人	109人	30人	76人	42人
会場	緑町 コミュニティ センター	関前 コミュニティ センター	西久保 コミュニティ センター	吉祥寺東 コミュニティ センター	御殿山 コミュニティ センター	本宿 コミュニティ センター
開催日	11/14(水)	2/13(水)	2/27(水)	3/5(水)	合計	
参加者	169人	109人	39人	68人	933人	
会場	西部 コミュニティ センター	吉祥寺南町 コミュニティ センター	吉祥寺西 コミュニティ センター	境南 コミュニティ センター	10会場	

(2) じどうかん演劇フェスティバル

子どもたちにより演劇作品に触れてもらい、感動体験を味わってもらうことを目的として開催。ミュージカルや舞台劇を親子で楽しんでもらう。

開催日	内容	会場	参加者	幼児	小学生	中学生	大人
3/15 (土)	ミュージカル 「孫悟空」	武蔵野 市民文化会館	①1,204人 ②1,003人 計2,207人	218人	417人	13人	556人
				193人	342人	12人	456人
				411人	759人	25人	1,012人

保育課

保 育 課

- [歳入] 12-1-1 保育所保育料徴収金 (決算書74ページ)
- [歳入] 14-1-1 保育所運営費 (国) 負担金 (決算書80ページ)
- [歳入] 15-1-1 保育所運営費 (都) 負担金 (決算書84ページ)
- [歳入] 15-2-2 児童福祉費補助金 (決算書88ページ)
- [歳入] 20-5-1 管外受託児保育所運営費 (決算書102ページ)
- [歳入] 20-8-5 雑入 (決算書104ページ)

		歳 入				
		保育料徴収金	国庫支出金	都支出金	その他収入	合計
管内	市立	212,495,100	0	154,677,000	46,057,487	413,229,587
	民間	113,594,050	123,755,725	171,570,062	0	408,919,837
管外		3,547,900	3,507,645	1,753,823	0	8,809,368
合計		329,637,050	127,263,370	328,000,885	46,057,487	830,958,792

* 保育料徴収金のうち滞納繰越分は集計せず。

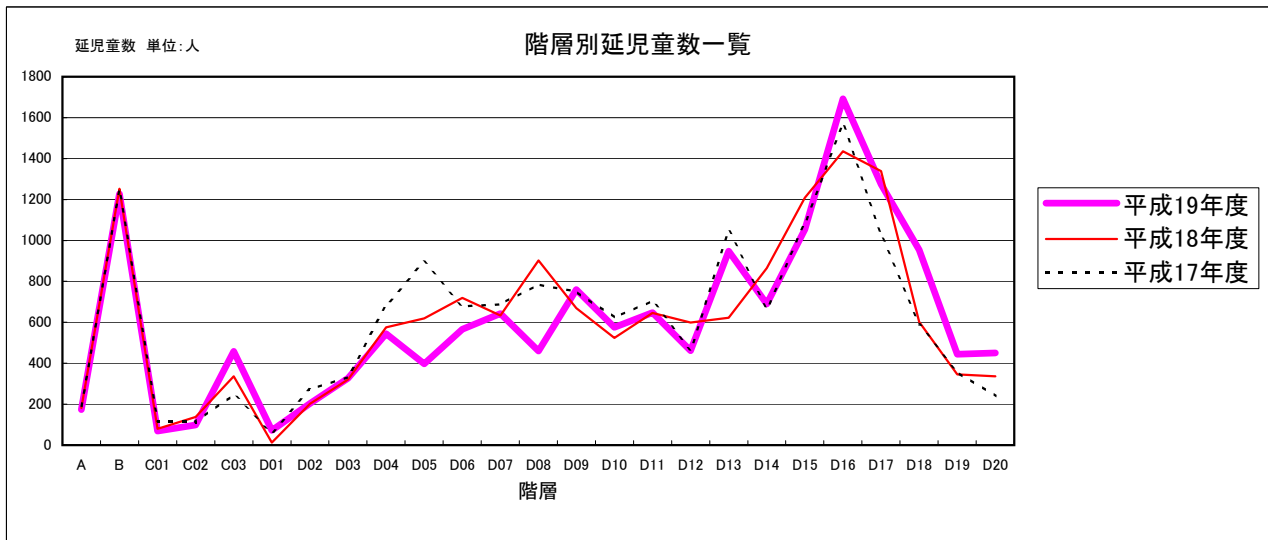

	A	B	C01	C02	C03	D01	D02	D03	D04	D05	D06	D07	D08	D09	D10	D11	D12	D13	D14	D15	D16	D17	D18	D19	D20	計
19年度	173	1,227	69	98	458	72	204	327	544	397	566	642	459	760	575	648	462	948	689	1,054	1,692	1,275	954	444	451	15,188
18年度	182	1,253	79	138	337	12	202	321	576	619	720	634	903	669	524	646	599	623	865	1,209	1,436	1,338	602	345	336	15,168
17年度	193	1,248	117	113	247	60	272	333	684	894	679	688	785	750	624	705	465	1050	666	1,086	1,570	1,028	589	358	240	15,444

保育課

1 保育所入所申込み・入所状況

年度	申込件数	入所児童数	待機児童数	入所率
16	1,342	1,262	43	94.0%
17	1,375	1,298	49	94.4%
18	1,352	1,271	42	94.0%
19	1,386	1,275	55	92.0%
20	1,393	1,286	74	92.3%

*管外委託分は含む。

*申込件数・待機児童数に管外受託申込分は含んでいない。

*申込件数は各年度の4月1日入所の選考対象となる申込件数であり、前年度からの継続申請分を含む。

*入所児童数は、各年度4月1日入所の児童数である。

*待機児童数については、平成14年1月31日付厚生労働省雇用均等・児童家庭局保育課長通知「雇児保発第0131001号」に示された新定義による数値となっている。(例:「地方公共団体における単独保育施策(いわゆる保育室・保育ママ等)で保育されている児童は待機児童数に含めない。」)

*入所率とは、入所児童数を申込件数で除した値を百分率で表したものの。

— 武蔵野市保育の実施に関する条例 —

2 定員の弾力化

施設名	平成19年度 入園児童延月数						合計
	0歳児	1歳児	2歳児	3歳児	4歳児	5歳児	
千川		15		10		24	49
南		24		24	2		50
桜堤		24		12			36
境		7		12			19
東		12					12
境南		12		24			36
北町		12		12	6		30
境南第2		12		24			36
吉祥寺				23	5		28
武蔵野赤十字							0
西久保				12	12	24	48
精華							0
ふじの実				9			9
ありんこ							0
合計	0	118	0	162	25	48	353

3-2-1 (決算書184ページ)

○認可外保育施設助成事業

1 認可外保育室

保育所不足のため、要保育児童が認可外保育室を利用している実態に鑑み、児童の適切な保護をするため、市と契約している認可外保育室に対し、東京都及び市の補助要綱に基づき助成。

施設名(管内)	年間延児童数	都費補助金	市費助成金	合計
かっぱの家保育所 (6月まで)	48	673,950	2,214,000	2,887,950
合計	48	673,950	2,214,000	2,887,950

施設名(管外)	年間延児童数	助成額(都基準を含む)
こどもの家保育園 (小金井市)	12	918,000
小峰保育室 (西東京市)	15(4)	1,029,800
合計	27(4)	1,947,800

() 補助対象外児童数(3歳児以上)で内数

— 武蔵野市保育室制度運営要綱 —

保育課

2 認証保育所

施設名	管内・管外	年間延児童数	運営費	開設準備経費	
武蔵野プチ・クレイシュ	管内	290	16,675,920		
風の子保育室		291	29,303,130		
すみれ保育室		267	27,123,460		
ポピンズナーサリー武蔵野		374	37,657,210		
かっぱの家保育所		201	16,317,170		15,213,750
マミーナ武蔵野		0	0		17,479,000
三鷹プチ・クレイシュ (三鷹市)	管外	101	4,913,870		
あきやま保育室 (三鷹市)		78	7,671,890		
ビーフェアこども愛々保育園三鷹 (三鷹市)		75	5,735,740		
みたか中央通り保育室 (三鷹市)		43	3,699,040		
アイム (aim) 保育園 (三鷹市)		73	6,857,490		
保育園トキ (三鷹市)		39	3,042,560		
エンゼル保育園三鷹駅前 (三鷹市)		111	10,010,780		
さくらんぼ保育室 (三鷹市)		12	1,032,360		
田中保育所 (府中市)		12	1,032,360		
東町回帰船保育園 (小金井市)		32	2,753,160		
ひがし保育園 (小金井市)		7	871,610		
国分寺プチ・クレイシュ (国分寺市)		12	804,960		
さゆりNursery (国立市)		12	1,032,360		
都市型保育園ポポラー東京田無園 (西東京市)		4	344,120		
マミーズエンジェル月島保育園 (中央区)		4	498,120		
キッズブラザアスク神楽坂園 (新宿区)		3	257,940		
キッズブラザアスク飯田橋園 (新宿区)		9	597,030		
ポピンズナーサリー阿佐ヶ谷 (杉並区)		21	1,998,930		
マリア保育園 (杉並区)		1	85,980		
MOMOの家 (杉並区)		12	1,032,360		
ピノキオ幼児舎荻窪園 (杉並区)		12	1,032,360		
キッズブラザアスク永福園 (杉並区)		11	946,380		
キッズブラザアスク明大前 (世田谷区)		12	1,032,360		
ビーフェアこども愛々保育園武蔵関 (練馬区)		3	257,940		
ベビーステーション大泉学園 (練馬区)		1	85,980		
合 計			2,123		184,704,570

- 武蔵野市認証保育所補助金交付要綱 -

3 家庭福祉員

保育士等の資格を持つ者の居宅等で、3歳未満の児童を保育する事業

家庭福祉員	年間延児童数	運営費
6か所	230	20,102,000

- 武蔵野市家庭福祉員（保育ママ）制度運営要綱 -

4 病後児保育事業

保育所等に入所中の児童が病気回復期などで集団生活が困難な場合にお預かりする事業

施設名	利用児童延人数	委託料
病児保育室ポポ	311	6,642,000

5 認可外保育施設援助経費補助金

認可外保育施設の整備等に対する補助

- 武蔵野市病後児保育事業運営要綱 -

区 分	施設名等	金額	備考
保 育 室	かっぱの家保育所（6月まで）	772,475	<ul style="list-style-type: none"> 施設の修繕及び備品購入等に要する経費の補助 500,000円（年間限度額） 保育室家賃1/2補助
	小 計	772,475	
認証保育所	家賃補助	風の子保育室	2,820,000
		すみれ保育室	3,180,000
		かっぱの家保育所（7月から）	2,880,000
	小 計	8,880,000	<ul style="list-style-type: none"> 施設家賃1/2補助 *ただし、保育室から移行した認証保育所に限る
家庭福祉員	修繕・備品購入経費	6か所	300,000
	新規開設経費		-
	小 計		300,000
	休業に係る補助金	5か所	529,200
小 計		529,200	<ul style="list-style-type: none"> 家庭福祉員の休業による保育者の確保に要する経費の補助 休業1回当たり8,820円（年間12回を限度）
合 計		10,481,675	

- 武蔵野市認可外保育施設援助経費補助金交付要綱 -

- 武蔵野市家庭福祉員の休業に係る補助金交付要綱 -

保育課

6 認可外保育施設入所児童保育助成金

市内外の認可外保育施設(家庭福祉員を含む)を利用している保護者に対し保育助成金を交付し、保育料の負担軽減を図る。

区分		延人数(人)	延月数(月)	金額(円)	月額	
					3歳未満児	3歳以上児
管内	保育室	16	47	578,600	20,000円	6,100円
	認証保育所	495	1,418	25,580,000		
	家庭福祉員	79	230	4,600,000		
管外	保育室	11	27	484,400		
	認証保育所	237	661	11,746,600		
合計		838	2,383	42,989,600		

－武蔵野市認可外保育施設入所児童保育助成金交付要綱－

○緊急一時保育事業

保護者が保育にあたれない緊急時に一時保育を実施する事業。

施設名	年間実児童数	委託額
すみれ保育室	2	1,178,000
風の子保育室	6	
南保育園	2	/
桜堤保育園	1	
境南第2保育園	1	
合計	12	

－武蔵野市緊急一時保育事業実施要綱－

○こどもテンミリオンハウス事業

地域の人材・建物を有効活用し、地域の実情に応じた児童福祉に関する事業

運営実績				運営費補助金
開設日数(日)				303
延利用者数・組数	ひまわり事業 (人)	日中	1,777	9,750,000
		早朝・夜間	351	
		宿泊	13	
		計	2,141	
	はあと事業(人)	3		
あひる事業(組)	1,515			
新規登録者数	保護者(人)	358		
	子ども(人)	446		

－武蔵野市テンミリオンハウス事業実施要綱－

○登園許可証明発行

認可外保育施設入所児童の伝染性疾患に対する登園許可証明書の発行を武蔵野市医師会に委託する事業

施設名	すみれ保育室	風の子保育室	かつばの家 保育所	武蔵野 グチ・クレイシユ	ホピンスナ ーザリー武蔵野	家庭福祉員	合計
年間延件数	11	1	2	7	2	1	24

○子育て支援講習会

多様化する子育て支援ニーズに対応し、地域の保育サービスの担い手を養成する講習会。

NPO法人保育サービスひまわりママに委託する事業

会場	開催日	内 容	参加者数	運営委託料
ひまわりママ	10月1日	開講式	19	299,250円
		「保育の心」		
	10月4日	「子どもの健康」	19	
	10月5日	「子どもとの暮らしとケア」	16	
	10月9日	「子どもの栄養と食生活」	18	
	10月11日	「子どもの遊び」	23	
	10月15日	「発育と発達」	21	
	10月17日	「子ども・子育てを取り巻く環境」	24	
	10月19日	「子どもの心の発達過程と保護者の関わり」前編	24	
	10月22日	「子どもの心の発達過程と保護者の関わり」後編	22	
10月24日	「子どもの事故と安全」	21		
	修了証書授与・閉講式			

保育課

3-2-2 (決算書188ページ)

○保育所運営委託事業

市内民間保育園及び管外保育園に入所委託する事業

施設名	年間延児童数(人)	延長保育延児童数(人)	金額(円)			
			国基準	都基準	市加算	合計
武蔵野赤十字	2,056	1,129	137,824,850	0	124,512,855	262,337,705
西久保	1,293	886	95,542,870	1,449,900	92,922,740	189,915,510
精華	395	119	59,667,860	0	53,923,750	113,591,610
ふじの実	1,140	200	83,714,870	414,400	75,862,660	159,991,930
ありんこ	263	112	41,301,430	0	24,435,655	65,737,085
管外	161		9,635,720	0	1,932,245	11,567,965
合計	5,308	2,446	427,687,600	1,864,300	373,589,905	803,141,805

—武蔵野市民間保育所運営費支弁要綱—

—武蔵野市民間保育所延長保育補助金交付要綱—

—武蔵野市民間保育所産休等代替職員費助成要綱—

—武蔵野市民間保育所一時保育事業補助金交付要綱—

○登園許可証明発行

民間保育園入所児童の伝染性疾患に対する登園許可証明書の発行を武蔵野市医師会に委託する事業

施設名	武蔵野赤十字	西久保	精華	ふじの実	ありんこ	合計
年間延件数	49	61	32	24	4	170

保育課

3-2-4 (決算書190ページ)

○市立保育園整備事業

改修年度	施設名	内容	工事費
平成15年度	南	「涼」環境創出に伴うⅠ期改修工事	23,499千円
	千川他5園	「涼」環境創出に伴う網戸、オーニング等設置工事	21,903千円
	南	「涼」環境創出に伴うⅡ期改修工事	7,314千円
	境南	0・1歳児室床改修	15,702千円
	北町	屋上防水改修工事	7,980千円
	桜堤	高圧受電設備設置	8,300千円
	境	モニターカメラ設置工事	683千円
	境南第2	一時保育室内装改修・設備設置工事	2,883千円
平成16年度	東・境南	「涼」環境創出に伴う改修工事	19,182千円
	境南第2	トイレ改修工事	19,654千円
	千川	0,1歳用トイレ改修工事	5,880千円
	桜堤他2園	電気錠・モニターカメラ設置工事	5,083千円
	東	ガス配管改修	3,514千円
	全園	建具等改修工事	19,448千円
平成17年度	北町	トイレ改修工事	17,744千円
	吉祥寺	涼環境創出に伴う改修工事	6,589千円
	北町	大雨被害復旧に伴う工事	35,603千円
	千川他5園	電気錠・モニターカメラ設置工事	10,564千円
	千川他1園	給水設備改修	8,285千円
	千川他6園	その他改修工事(21件)	9,836千円
平成18年度	桜堤	プール改修工事	1,299千円
	東	流し改修工事	1,143千円
	境南第2	網戸設置工事	3,202千円
	境南第2	屋上緑化工事	12,285千円
	北町	サッシ網戸改修工事	4,935千円
	千川	トイレ改修工事	17,850千円
	南	一時保育室改修工事	2,157千円
	南	耐震補強工事	26,092千円
	東	耐震補強工事	945千円
	境南	耐震補強工事	5,941千円
	境南第2	耐震補強工事	7,012千円
	境南	その他改修工事(2件)	2,341千円
平成19年度	千川他6園	空調設備設置工事	53,655千円
	千川	調理室床補修工事	1,260千円
	境南	1階暖房用温水配管改修工事	4,305千円
	桜堤	サッシ網戸改修工事	3,759千円
	南	トイレ内装改修工事	13,965千円
	南	トイレ内装改修に伴う機械設備工事	9,450千円
	南	トイレ内装改修に伴うアスベスト撤去工事	903千円
	境南	流し台改修工事	4,914千円
	東	流し台改修工事	1,239千円
	境南	給湯用ボイラ交換工事	2,940千円
	全園	その他改修工事	2,548千円

保育課

3-2-5 (決算書190ページ)

○市立保育園運営事業

1 入所状況

施設名	年間延児童数	市内児童延数	管外受託児童延数	延長保育延児童数
千川	1,177	1,171	6	303
南	1,175	1,145	30	375
桜堤	1,160	1,112	48	172
境	1,243	1,204	39	267
東	821	810	11	199
境南	1,247	1,208	39	180
北町	1,135	1,124	11	355
境南第2	973	940	33	218
吉祥寺	1,237	1,166	71	166
合計	10,168	9,880	288	2,235

— 武蔵野市保育の実施に関する条例 —
— 武蔵野市立保育園延長保育事業実施要綱 —

2 障害児保育

施設名	入園延月数						合計
	0歳児	1歳児	2歳児	3歳児	4歳児	5歳児	
千川			12			12	24
南					12	12	24
桜堤					12	12	24
境					12	12	24
東				12			12
境南				12		12	24
北町					12	12	24
境南第2						12	12
吉祥寺				24			24
合計	0	0	12	48	48	84	192

— 武蔵野市障害児保育実施要綱 —

3 一時保育事業

さまざまな理由で保護者が保育ができない場合に一時的に児童を預かる事業

施設名	年間延利用人数			
	16年度	17年度	18年度	19年度
桜堤	516	684	756	784
境南第2	431	675	666	636
南	-	-	-	777
西久保	214	983	1,039	1,081
合計	1,161	2,342	2,461	3,278

*桜堤・境南第2はH16.6から、南はH19.5から試行実施、西久保はH16.10から実施(補助事業)

— 武蔵野市一時保育事業(試行)実施要綱 —

4 年末保育事業

認可保育園に在籍する児童で、年末(12月29日、30日で日曜日をのぞく)に特に保育を必要とする児童を預かる事業

施設名	年間延利用人数		
	17年度	18年度	19年度
境	89	51	11
吉祥寺	43	22	5
合計	132	73	16

— 武蔵野市年末保育事業実施要綱 —

保育課

5 子育て支援事業

地域の親子が集える場を設け、保育園の持つ専門性を発揮させて、子育てを支援する事業。

施設名	開催回数	延参加者数		内 容
		大人	子ども	
千川	39	163	165	誕生会、プール開放、いも掘り、焼き芋、豆まき、人形劇観劇、あかちゃんのひろば等
南	46	319	327	あかちゃんのひろば、誕生会、プール開放、芋ほり、焼き芋
桜堤	25	224	231	じゃがいも掘り、笹もやし、プール遊び、ごっこ遊び、豆まき、あかちゃんのひろば
境	17	161	160	プール開放、焼き芋、豆まき、あかちゃんのひろば、2歳児体験保育
東	30	164	170	あかちゃんのひろば、一緒に遊みましょう、プール開放、焼き芋、豆まき
境南	14	131	124	七夕、プール開放、焼芋、あかちゃんのひろば、豆まき
北町	25	212	195	プールあそび、あかちゃんのひろば、いも掘り、焼き芋、豆まき、誕生会、人形劇観劇、プレママ
境南第2	50	220	236	七夕、一緒に遊みましょう、誕生会、運動会、観劇、あかちゃんのひろば
吉祥寺	40	251	271	あかちゃんのひろば、プール開放、焼き芋、観劇、運動会、豆まき、プレママ
合計	286	1,845	1,879	

○登園許可証明発行

市立保育園入所児童の伝染性疾患に対する登園許可証明書の発行を武蔵野市医師会に委託する事業

施設名	千川	南	桜堤	境	東	境南	北町	境南第2	吉祥寺	合計
年間延件数	44	46	42	32	10	54	19	11	36	294

まちづくり推進課

まちづくり推進課

〔歳入〕14-2-3（決算書82ページ）

○まちづくり交付金

平成19年度まちづくり交付金実績表

（単位：千円）

区分	交付対象事業名	細項目	事業費計	控除額	交付基本額	交付金額
基幹事業	下水道	市道291号線	23,392	0	23,392	6,835
	高質空間形成施設	仙川水辺環境整備	10,574	1	10,573	3,089
	高次都市施設	地域交流施設建設	980,114	0	980,114	363,820
提案事業	地域創造支援事業	武蔵境駅前歩行環境整備	120,210	1	120,209	35,125
		地域文化拠点施設建設	1,323,089	0	1,323,089	491,131
計			2,457,379	2	2,457,377	900,000

—都市再生特別措置法—

8-3-1（決算書232ページ）

○都市計画総務費

1 武蔵野市都市計画審議会

都市計画行政の円滑な運営を図るため、都市計画法に関する事項を調査審議する。

回	開催日	審議内容
第1回	平成19年 7月11日（水）	議案1 武蔵野都市計画緑地の変更（追加） 報告1 武蔵野都市計画 一団地の住宅施設の廃止 報告2 武蔵野都市計画 桜堤地区 地区計画（原案） 報告3 武蔵野都市計画 吉祥寺東町地区 地区計画（原案） <傍聴者14名>
第2回	平成19年 8月31日（金）	議案1 武蔵野都市計画 桜堤一団地の住宅施設 廃止（都案） 報告1 武蔵野都市計画 桜堤地区 地区計画（案） 報告2 武蔵野都市計画 吉祥寺東町地区 地区計画（案） <傍聴者13名>
第3回	平成19年 11月20日（火）	議案1 武蔵野都市計画 桜堤地区 地区計画（案） 議案2 武蔵野都市計画 吉祥寺東町地区 地区計画（案） 議案3 武蔵野都市計画 生産緑地地区（変更） <傍聴者15名>
第4回	平成20年 1月24日（木）	議案1 武蔵野都市計画公園の変更（城山ひろば公園の追加） 報告1 「武蔵野都市計画都市再開発の方針」の見直しについて 報告2 「武蔵野都市計画住宅市街地の開発整備の方針」の見直しについて 報告3 武蔵野都市計画 吉祥寺東町地区 地区計画について <傍聴者0名>

まちづくり推進課

視察	平成 19 年 11 月 21 日 (水) ～22 日 (木)	視察地 富山県 富山市 諏訪町本通り (日本の道 100 選) 等視察 富山ライトレール線試乗 回船問屋の街並み視察 総曲輪再開発事業視察 参加者:委員 8 名 幹事 2 名 随員 1 名
----	---------------------------------------	--

— 武蔵野市都市計画審議会条例 —

2 協議会等

協議会名	実施日	内容
多摩地域都市モノレール等建設促進協議会総会	平成 19 年 7 月 13 日	多摩地域の新しい交通ネットワークの形成と事業促進行動
三鷹・立川間立体化複々線促進協議会総会	平成 19 年 7 月 13 日	連続立体交差事業と沿線まちづくり事業の促進
全国連続立体交差事業促進協議会総会	平成 19 年 6 月 14 日	連続立体交差事業の促進
J R 中央本線 (三鷹駅～立川駅間) 他連続立体交差事業協議会	平成 19 年 5 月 9 日	連続立体交差事業の実施にあたり、周辺市街地整備等関連事業との調整を図る
中央東線活性化期成同盟会総会	平成 19 年 6 月 6 日	中央東線の高速化や利便性・安全性の向上、沿線地域の活性化に向けた事業促進行動、新組織の設立について
全国・東京都街路事業促進協議会総会	平成 19 年 6 月 7 日	都市計画道路の速やかな整備推進を行う会員相互の情報交換

3 国土利用計画法

届出の經由事務 5 件

4 参加と連携によるまちづくりの推進

市民がまちづくりに参画する仕組み、市・市民・事業者の役割及び開発事業の手続き、基準等を明確にした制度を確立する。

(1) 武蔵野市まちづくり条例 (仮称) 検討委員会の設置

武蔵野市まちづくり条例 (仮称) の策定にあたり、その骨子を検討するため、「武蔵野市まちづくり条例 (仮称) 検討委員会」を、平成 17、18 年度に引き続き 5 回開催した。中間まとめ及び提言書を委員会として作成した。

委員定数 9 名 (学識経験者 3 名、まちづくり関係者 1 名、市民 5 名 (公募市民 3 名))

回	開催日	主な内容
第 8 回	平成 19 年 4 月 24 日	「開発調整の仕組み」の骨子案の検討
第 9 回	平成 19 年 5 月 22 日	「市民参加と連携」、「支援制度」の骨子案の検討
第 10 回	平成 19 年 7 月 2 日	「開発調整の仕組み」、「市民参加と連携」、「支援制度」の骨子案の検討
—	平成 19 年 8 月 1 日～ 8 月 22 日	中間まとめ公表及びパブリックコメント
第 11 回	平成 19 年 9 月 7 日	パブリックコメントの意見に対する見解について
第 12 回	平成 19 年 9 月 20 日	「提言書」のまとめ
—	平成 19 年 10 月 29 日	市長へ「提言書」を提出

— 武蔵野市まちづくり条例 (仮称) 検討委員会設置要綱 —

まちづくり推進課

(2) まちづくり市民塾の実施

まちづくり活動に参加するきっかけづくりや人材育成を進めるため、まちづくり活動推進委員会提案書（平成18年度）をもとに事業を実施し、まちづくり活動の拠点の創設についても検討する。平成19年1月よりまちづくり活動推進委員会の有志メンバーでまちづくり塾αを立ち上げ、市民塾の事業計画の検討及び実施を委託している。3ヵ年事業の2年目。平成19年度は事業の進行に合わせ14回の打ち合わせを行った

8-3-2 (決算書232ページ)

○街路事業費

1 都市計画道路 3・5・17号線

市の中央部を南北に縦断し都市間相互の広域的交通に対処するとともに、地域の交通環境の保全、都市防災の強化等都市活動の根幹的施設として整備する。

事業規模	事業延長 約1,020m 計画幅員 12m
事業箇所	武蔵野市吉祥寺北町3丁目
平成19年度実施内容	道路整備による大気質の影響を予測し、対策を検討

—都市計画法—

2 連続立体交差事業

鉄道に交差する道路の渋滞解消、鉄道道路の安全確保及び南北一体化のまちづくりを推進する。

事業規模	連立事業	J R中央線 延長 約13.1km (うち武蔵野区間1.6km) 西武多摩川線 延長 約0.85km
	付属街路事業	延長 約300m 計画幅員 10.5m
事業箇所	連立事業	J R中央線 三鷹～立川間 西武多摩川線 武蔵境駅付近
	付属街路事業	武蔵野市境2丁目地内
事業期間	連立事業	平成7年度から平成22年度
	付属街路事業	平成9年度から平成21年度
	基金積立金	平成元年度から平成16年度 (平成17年度より取崩し)
事業状況	連立事業	平成19年度末累計負担額 約31億2千万円
	付属街路事業	平成19年度用地買収面積 0㎡
	基金積立金	平成19年度末累計積立額 約17億円

—都市計画法・鉄道連続立体交差化整備基金条例—

3 交通バリアフリー事業推進

- ・三鷹駅北口昇降施設管理補修

—交通バリアフリー法—

まちづくり推進課

4 宅地開発等指導

昭和46年に制定以来「宅地開発等に関する指導要綱」により、①高さ10mを超える建築物等、②開発行為に対し、武蔵野市のまちづくりに適した事業となるよう指導している。

項 目		平成15年度	平成16年度	平成17年度	平成18年度	平成19年度
事前協議件数	(件)	30	40	29	34	30
事業計画審査願	(件)	32	38	32	35	29
事業計画承認審査願	(件)	30	44	32	33	31
宅地開発審査会	(件)	24	22	23	23	21
指導要綱に基づく完了検査	(件)	19	22	22	30	13
要綱適用の問い合わせ等	(件)	1,978	1,767	1,710	1,725	1,688
都市計画法に基づく開発許可の同意・協議申請	(件)	2	4	6	4	2

・東京都開発指導課調整会出席 11回

・各種会議出席（開発指導担当者会議等） 2回

—武蔵野市宅地開発等に関する指導要綱—

5 地区計画策定助成事業

「武蔵野市地区計画等推進団体助成金交付要綱」に基づき、地区の特性に応じた良好な街並みの形成及び土地の合理的かつ健全な有効利用を図るため、市民によって組織されたまちづくりを推進する団体に対し、その活動に要する経費の一部を助成することにより、市民の自主的なまちづくりを促進する。

年 度	助成団体数
平成19年度	1

—武蔵野市地区計画等推進団体助成金交付要綱—

6 その他

・各種事業（都市計画関係）に関する照会・回答 36件

・三鷹駅北口地区調査検討委員会 1回

—三鷹駅北口地区開発計画調査検討委員会設置要綱—

まちづくり推進課

8-3-5 (決算書 238 ページ)

○建築審査会の運営

1 建築審査会の開催

10 回開催

2 同意議案 (詳細は『平成 19 年度 建築指導課の事業概要』を参照してください)

接道義務緩和 11 件、道路内の建築制限の許可 4 件、他 3 件、計 18 件。

3 審査請求事件の審理及び裁決

件 数

区 分 内 容	審査中	裁 決			取下	合計
		却下	棄却	認容		
特定行政庁の処分に関するもの	0	0	1	0	0	1
建築主事の処分に関するもの	0	0	0	0	0	0

内 容

審査請求年月日	審査請求の趣旨	処分庁	裁決の年月日及び結果
平成 19 年 9 月 5 日	総合設計許可処分の取消	特定行政庁	平成 20 年 1 月 11 日 (棄却)

※平成 18 年度より建築審査会の事務はまちづくり推進課に移管されました。

— 建築基準法・武蔵野市建築審査会条例 —

吉祥寺まちづくり事務所

8-3-3 (決算書234ページ)

○吉祥寺駅周辺開発事業費

1 吉祥寺駅南北自由通路整備計画

現況の駅南北連絡通路は、主歩行動線としては脆弱かつ複雑な経路であり、まちの回遊性の向上のためには駅を挟んだ南北の連携強化が重要である。駅のバリアフリー工事・耐震工事に伴い、現況の通路の拡幅、動線の明確化、機能の更新、自由通路化を検討するために必要な調査を行った。

2 吉祥寺方式による物流対策実施検討調査

平成 17～18 年度「吉祥寺共同集配システム検討委員会」の提言を踏まえ、駅周辺の荷捌き問題について吉祥寺方式による取組を実現させるため、「吉祥寺方式による物流対策推進協議会設立準備検討委員会」を設置した。委員会を 4 回開催し、詳細な課題の整理、最適な事業の組合せ、運営組織等について検討を行った。

3 吉祥寺駅周辺地下利用検討調査

平成 18 年度の「吉祥寺地下現況調査」の結果を踏まえて調査候補地を絞り、地下空間のポテンシャルについてより具体的な検証を行い、吉祥寺において地下空間に必要な施設や各機能の配置等を検討した。

武蔵境開発事務所

武蔵境開発事務所

8-3-4 (決算書236ページ)

○ 一般管理費

1. 武蔵境駅南北自由通路横断幕使用申請件数 23件

(武蔵境駅南北自由通路横断幕設置設備取扱要綱)

2. 第1回武蔵境ピクニック

武蔵境南北の市民交流及び地域活性化を図り、住みよいまちづくりに寄与するため。

開催日	会場	実施内容	来場者数
平成19年4月7日	境南ふれあい広場公園	模擬店、犬・猫無料相談、吹奏楽他	約3,000人

○ 都市計画道路3・3・23号線事業

武蔵境北口駅前広場の整備に向けた実施計画の調査結果を踏まえ、関係機関との調整協議、諸条件の課題・整理及び施工手順の検討を行った。

○ 区画道路整備事業(西地区)

適正な土地利用の促進と防災機能の向上を図るための区画道路整備事業。

工事請負費

件名	場所	工事概要	金額(円)	期間
市道第291号線電線共同溝工事	境2丁目地内	L=138.1m	34,125,000	H19.10.3~ H20.3.28

○ 武蔵境駅舎周辺環境整備計画

武蔵境駅舎に付随する連続施設(1期工事)の調整等及び「駅舎・広場・街づくり協議会」への側面支援。

武蔵境駅舎・広場・街づくり協議会

6月	役員会(6/5)、武蔵境まちづくりニュース第10号発行(6/15)、ふれあい花壇植栽(6/22)
7月	第11回総会(7/6)
9月	役員会(9/25)
10月	サイン部会(10/23)
12月	サイン部会(12/2)、役員会(12/4)、ふれあい花壇植栽(12/4)、忘年会(12/12)
1月	サイン部会(1/25)
2月	サイン部会(2/24)
3月	サイン部会(3/21)

○ 都道123号線拡幅整備事業

東京都のみちづくりまちづくりパートナー事業による都受託事業で、道路用地の買収、電線共同溝整備事業委託等を行った。

1. 委託料

件名	場所	委託概要	金額(円)	期間
都道123号線拡幅整備事業委託	境南町三丁目~境二丁目地内	電線共同溝工事 L=90m	33,729,319	H19.6.5~ H20.3.31

2. 工事請負費 130万円以下 1件 136,500円

3. 用地買収 59.51㎡

○ 駅舎連続施設（南側）建設

西武多摩川線新駅舎建設に伴い、駅舎南側の連続施設（シンボルゲート、シェルター、キャノピー）建設工事を行った。

工事請負費

件名	場所	工事概要	金額(円)	期間
武蔵境駅舎連続施設 (南側) 新築工事	境南町二丁目3 番先	シンボルゲート H=10.26m シェルター L=75m キャノピー L=14.35m	122,957,000	H19.9.19~ H20.6.30

交通対策課

交通対策課

8-1-2 (決算書224ページ)

○一般管理経費

1 交通安全対策関係

(1) 広報、啓発活動

広報車による啓発活動	68 回	交通安全運動PR、交通安全日PR
市報	2 回	交通安全運動行事、交通安全PR
立看板設置、取替	120 個	
交通安全ポスター掲出	350 枚	
交通安全懸垂幕、横断幕の掲出	8 枚	交通安全運動PR

(2) 交通安全行事

件名	参加者数	備考
交通安全講習会	1,550人	24回

(3) 市立小学校自転車点検、乗り方教室

実施期間	実施校		点検整備台数			
	点検整備	乗方教室	合格	調整合格	不合格	合計
5月 9日～ 9月 30日	11	9	345	708	74	1,127

2 東京都市町村民交通災害共済

(1) 組合組織市町村(26市13町村)

八王子市、立川市、武蔵野市、三鷹市、青梅市、府中市、昭島市、調布市、町田市、小金井市、小平市、日野市、東村山市、国分寺市、国立市、西東京市、福生市、狛江市、東大和市、清瀬市、東久留米市、武蔵村山市、多摩市、稲城市、羽村市、あきる野市、瑞穂町、日の出町、檜原村、奥多摩町、大島町、利島村、新島村、神津島村、三宅村、御蔵島村、八丈町、青ヶ島村、小笠原村

(2) 広報活動

件名	件数	備考
市報	2 回	加入促進
交通災害共済のしおり	71,000 枚	加入促進 加入申込書付チラシの各戸配布
交通災害共済のしおり	4,500 枚	案内 加入受付窓口
交通災害共済特別加入等の案内	13,147 枚	案内 該当者
むさしのFM	1 回	加入促進

その他、ポスターを市広報掲示板、市庁舎、市政センター、コミュニティセンターに掲示

(3) 加入状況

	一般加入	特別加入				合計	会費(円)
		小中学生	生保受給者	心身・精神障害者	消防団員		
合計	6,450	8,776	0	4,111	260	19,597	11,170,000

交通対策課

(4) 見舞金支払状況

等級	1	2	3	4	5	6	7	8	9	10	支払件数計	支払金額(円)
件数	0	0	0	0	8	8	6	15	12	38	87	5,510,000

— 東京都市町村民交通災害共済条例 —

○交通安全施設整備事業

1 交通安全施設に関する主な工事等

件名	件数	金額(円)
交通安全施設整備工事	21	23,575,650

2 委託料

生活道路等交通量調査 0円

○自転車対策事業

1 自転車等駐車対策協議会

自転車等の駐車対策に関する重要な事項について、調査審議を行う協議会。

回	開催日	主な会議内容
第13回	平成19年7月5日(木)	1. 第1号議案 1) 会長・副会長互選 2. 第2号議案 1) 資料説明(放置自転車対策の状況等) 2) 各駅周辺の状況と課題 ・吉祥寺駅周辺について ・三鷹駅周辺について ・武蔵境駅周辺について 3. 第3号議案 1) 利用登録自転車等駐車場の見直し等について
第14回	平成19年10月12日(金)	1. 第1号議案 1) 利用登録自転車等駐車場の見直しについて

— 武蔵野市自転車等の適正利用及び放置防止に関する条例 —

2 第24回駅前放置自転車クリーンキャンペーン行事

歩行者の通行を阻害し、美観を損ねている放置自転車問題を広く都民に訴えるために、諸機関が協力して年に1回開催する。

実施期間	平成19年10月22日(月)～10月31日(水)
自転車撤去	862台
市報掲載	1回

— 第24回駅前放置自転車クリーンキャンペーン実施大綱 —

交通対策課

3 自転車対策関係における主な工事等

自転車等の利用環境の整備を図る。

件 名	件 数	金 額 (円)
市内自転車駐車場維持工事費	9	5,063,289

－武蔵野市自転車等の適正利用及び放置防止に関する条例－

4 主な委託料

自転車等の安全利用の促進、放置防止、撤去返還に係る業務委託。

件 名	金 額 (円)
自転車等の放置防止指導業務	167,126,190
自転車駐車場管理委託	58,952,852
一時利用自転車駐車場運営委託	11,324,040

－武蔵野市自転車等の適正利用及び放置防止に関する条例－

5 自転車等の放置防止指導員

まちの景観等の向上及び、快適な歩行空間の確保のため放置防止指導員による啓発を行う。

駅 名	人 員 (/日)	備 考
吉祥寺駅周辺	12～19 人	} シンテイ警備(株)
三鷹駅北口周辺	4～9 人	
武蔵境駅北口周辺	2～5 人	
武蔵境駅南口周辺	3～7 人	

－武蔵野市自転車等の適正利用及び放置防止に関する条例－

6 自転車撤去（ミニバイクの撤去を除く）

まちの景観等の向上及び、快適な歩行空間の確保のため無秩序に置かれている放置自転車の撤去を行う。

年 度 駅 名	平成15年度		平成16年度		平成17年度		平成18年度		平成19年度	
	日 数	台 数	日 数	台 数	日 数	台 数	日 数	台 数	日 数	台 数
吉祥寺駅周辺	86	8,279	93	8,250	92	7,597	70	7,756	115	10,500
三鷹駅北口周辺	34	2,828	37	2,918	27	2,609	28	2,568	63	5,190
武蔵境駅周辺	76	5,192	59	4,920	51	4,882	59	4,688	66	6,154
市内長期放置	117	656	135	987	140	720	108	361	81	303
合 計	313	16,955	324	17,075	310	15,808	265	15,373	325	22,147

－武蔵野市自転車等の適正利用及び放置防止に関する条例－

7 放置自転車の返還及び処分

年度	返 還	処 分	売 却	撤去に伴う通知送付数
15	9,512	7,398	/	7,999
16	8,972	7,640	/	7,629
17	8,433	2,608	4,847	7,172
18	8,581	481	6,757	8,098
19	14,272	1,995	6,532	8,660

交通対策課

－武蔵野市自転車等の適正利用及び放置防止に関する条例－

8 自転車、バイク停留台数調査

平成19年度調査

調査日 10月4日（吉祥寺駅）、 10月10日（三鷹駅）、 10月11日（武蔵境駅）

調査時間 10時～11時

15時～16時

10時～11時

	停留台数		駐車場内		道路上	
	自転車	バイク	自転車	バイク	自転車	バイク
吉祥寺駅周辺	10,912	288	10,041	263	871	25
三鷹駅北口周辺	6,398	96	6,205	88	193	8
武蔵境駅北口周辺	3,246	97	3,126	92	120	5
武蔵境駅南口周辺	5,817	179	5,780	178	37	1
合計	26,373	660	25,152	621	1,221	39

15時～16時

	停留台数		駐車場内		道路上	
	自転車	バイク	自転車	バイク	自転車	バイク
吉祥寺駅周辺	14,054	371	12,185	294	1,869	77
三鷹駅北口周辺	7,074	110	6,712	96	362	14
武蔵境駅北口周辺	3,538	130	3,234	116	304	14
武蔵境駅南口周辺	6,448	209	6,302	208	146	1
合計	31,114	820	28,433	714	2,681	106

9 自転車駐車場使用状況

① 吉祥寺自転車駐車場

（収容台数 864台）

年度	自転車使用台数（月極）			自転車使用台数 （日極）
	一般	学生	計	
15	5,881	3,954	9,835	46,328
16	5,917	4,218	10,135	51,010
17	6,296	3,760	10,056	46,131
18	6,755	3,216	9,971	45,952
19	6,850	3,078	9,928	50,011

② 武蔵境駅北口第二自転車駐車場

（収容台数：自転車1,051台、ミニバイク50台）

交通対策課

年度	自転車使用台数（月極）			ミニバイク （月極）	自転車使用台数 （日極）	ミニバイク （日極）
	一 般	学 生	計			
15	8,123	2,935	11,058	425	53,732	3,306
16	7,785	3,245	11,030	436	51,932	3,721
17	7,583	3,454	11,037	442	51,335	4,432
18	7,615	3,370	10,985	445	50,787	4,817
19	7,370	3,218	10,588	372	51,639	4,590

③中町第2一時利用自転車駐車場

（収容台数 553台）

年度	自転車使用台数(日極)
15	262,103
16	294,281
17	304,744
18	303,449
19	307,288

④武蔵境駅南口暫定自転車駐車場

（収容台数：自転車1,742台、ミニバイク68台）

年度	自転車使用台数（月極）			ミニバイク （月極）	自転車使用台数 （日極）	ミニバイク （日極）
	一 般	学 生	計			
15	6,808	5,685	12,493	430	314,737	12,314
16	6,494	5,581	12,075	364	307,873	13,736
17	6,693	5,226	11,919	404	292,669	14,662
18	6,421	4,508	10,929	363	303,455	14,110
19	6,500	4,022	10,522	310	316,499	13,394

⑤武蔵境駅北口暫定自転車駐車場

（収容台数：自転車1,940台、ミニバイク65台）

年度	自転車使用台数（月極）			ミニバイク （月極）	自転車使用台数 （日極）	ミニバイク （日極）
	一 般	学 生	計			
15	11,401	6,940	18,341	537	124,568	2,820
16	11,031	7,254	18,285	538	136,318	3,835
17	11,313	6,907	18,220	521	124,987	4,722
18	11,426	6,911	18,337	540	131,494	6,195
19	11,600	6,672	18,272	549	131,211	5,677

交通対策課

○違法駐車対策事業

1 吉祥寺駅周辺交通問題協議会

武蔵野市違法駐車防止に関する条例第8条、同施行規則第4条に基づく公共的団体。違法駐車防止のための広報活動、事業者の駐車場所確保の責務（条例第6条）に関する啓発、違法駐車防止重点実施地域において市長が行う違法駐車防止の指導、啓発等（条例第7条1項）への協力をを行う。

会 議 名	回 数
総 会	1
幹 事 会	1

2 交通指導員による指導・啓発活動

①実施日時 土曜日、日曜日、休日、年末(20、21、25～28、31) 午後1時～午後6時、年間124日

②実施場所 違法駐車防止重点実施地域（条例第7条）

③違法駐車防止重点実施地域内駐車台数

年度	実施前	15	16	17	18	19
駐車台数	181	24	21	22	19	18
減少率(%) (実施前比)		87	88	88	90	90

*PM2:00とPM4:00の平均台数 実施前は、H2. 10. 28(日)PM4:00の台数

—武蔵野市違法駐車防止に関する条例—

3 荷捌き車両指導・啓発活動

①実施日時 毎月第1金曜日及び最終月曜日 午前9時～午後4時 年間24日

②実施場所 違法駐車防止重点実施地域（条例第7条）

○ムーバス運行事業

1 ムーバス有料乗客数

交通空白・不便地域を解消し、高齢者をはじめ市民の方々に気楽に安全にまちに出ていただくことを目的に、市が民間バス事業者（1・2・4・6号路線：関東バス(株)、3・5・7号路線：小田急バス(株)）に運行を依頼して走らせているコミュニティバス。

（単位：人）

	吉祥寺東循環（1号路線） 運行開始日：平成7年11月26日			吉祥寺北西循環（2号路線） 運行開始日：平成10年3月8日		
	乗客合計	1日平均	1便平均	乗客合計	1日平均	1便平均
平成15年度	407,409	1,131.1	24.7	689,748	1,884.6	31.1
平成16年度	414,179	1,134.7	25.2	676,681	1,853.9	30.6
平成17年度	407,983	1,117.8	24.8	658,097	1,803.0	29.8
平成18年度	397,604	1,089.3	24.2	672,529	1,842.5	30.4

交通対策課

平成19年度	204,943	560.0	13.0	105,428	288.1	9.9
合 計	204,943	560.0	13.0	105,428	288.1	9.9

	全路線の合計	
	乗客合計	1日平均
平成15年度	1,878,587	5,150.7
平成16年度	1,991,094	5,938.6
平成17年度	2,343,328	6,489.9
平成18年度	2,407,817	6,596.8
平成19年度	2,701,341	7,380.8
合 計	18,751,357	7,234.9

* 合計については、各路線とも運行開始日からの総計である。

(平成20年3月末現在)

2 ムーバス収支

(単位:人、円)

年度	乗客数	運行収入	その他収入 (広告料)	運行経費 (事業者経費)	補助金 (市負担)	
15	1・2・4号	1,411,591	133,086,061	1,200,000	119,603,009	-14,683,052
	3号	466,996	45,262,577	400,000	39,015,373	-6,647,204
	計	1,878,587	178,348,638	1,600,000	158,618,382	-21,330,256
16	1・2・4号	1,417,916	132,517,105	1,200,000	118,322,418	-15,394,687
	3・5号	573,178	55,434,103	0	48,204,933	-7,229,170
	計	1,991,094	187,951,208	1,200,000	166,527,351	-22,623,857
17	1・2・4号	1,378,817	128,898,339	1,200,000	125,780,830	-4,317,509
	3・5号	964,511	93,136,700	31,200	77,530,458	-16,873,049
	計	2,343,328	222,035,039	1,231,200	203,311,288	-21,190,558
18	1・2・4号	1,394,030	129,613,800	1,200,000	126,744,815	-4,068,985
	3・5号	1,013,787	93,417,441	0	84,605,734	-9,676,640
	計	2,407,817	223,031,241	1,200,000	211,350,549	-13,745,625
19	1・2・4・6号	1,611,651	151,497,067	1,200,000	167,103,632	14,406,565
	3・5・7号	1,089,690	100,218,878	0	105,849,138	493,893
	計	2,701,341	251,715,945	1,200,000	272,952,770	14,900,458

* 1・2・4・6号路線は関東バス㈱、3・5・7号路線は小田急バス㈱に運行を依頼し、運行収支の赤字分をそれぞれ市が補助。運行収支に黒字が出た場合、運行事業者が黒字額の2分の1を市に寄付。なお平成17年度以降の3・5・7号路線の補助金額は、境・東小金井線の赤字分の小金井市負担分(4割)を除いた額、境・三鷹

交通対策課

循環の赤字分の三鷹市負担分（3割）を除いた額である。また、従来バス車両は市が購入していたが平成19年度よりバス会社が購入し、減価償却費として運行経費に計上する方法に変更した。

3 ムーパーク利用状況

(単位:台)

	収容台数	利用台数 合計	1日 平均
15年度	77	30,816	84.9
16年度	75	30,335	83.8
17年度	75	32,070	88.6
18年度	75	29,103	79.7
19年度	75	26,339	72.0

4 ムーバス運行事業における主な工事等

130万円以下工事

件名	件数	金額(円)
バス停維持補修工事	3件	1,341,375

130万円超工事

件名	概要	金額(円)	工期
該当なし			

〇人にやさしいみちづくり事業

居住者や歩行者の安全と快適性を考慮した道路空間を確立し、秩序ある交通体系の構築を図る。

1 人にやさしいみちづくり事業における主な工事等

130万円超工事

件名	概要	金額(円)	工期
市道第97号線道路改修工事	施工箇所：吉祥寺北町三丁目 市道第97号線 施工概要：延長510.4m、幅員5.30～5.50m 舗装工 アスファルト舗装200㎡ 点滅鏡13箇所 横断抑止柵114.5㎡ 樹脂系すべり止め舗装506㎡ 等	10,731,000	19.10.31 ～ 19.12.14

2 委託料

生活道路等交通量調査 1件 2,415,000円

道路改修設計・調査委託 1件 493,500円

住宅対策課

住宅対策課

3-1-3 (決算書 168 ページ) [歳入]13-1-2 (決算書 76 ページ)

○福祉型民間アパート借上事業

1 福祉型住宅戸数

住宅名	戸数	備考
武蔵野三宝苑	27	高齢者用
アーバン武蔵野	10	高齢者用
グランドハイツ	18	高齢者用
武蔵野清岳苑	38	高齢者用 31 戸、障害者用 3 戸、母子世帯用 4 戸
シティハウス吉祥寺	13	高齢者用
クレバール	10	高齢者用
ルミエール	16	高齢者用
シュロス武蔵野	28	高齢者用 20 戸、障害者用 5 戸、母子世帯用 3 戸
エルベセッタ田家	21	高齢者用
合計	181	

－武蔵野市福祉型住宅管理条例－

2 福祉型住宅維持修繕工事

130 万円以下 24 件 6,679,890 円

3 福祉型住宅使用料収納状況

福祉型住宅使用料

(単位：円)

区分 年度	調定額		収入済額		還付未済額		調定に対する収入割合		不納欠損額		収入未済額	
	金額	件数	金額	件数	金額	件数	金額%	件数%	金額	件数	金額	件数
現年度	36,554,170	2,048	36,305,670	2,033	0	0	99.3	99.2	0	0	248,500	15
滞納繰越	3,376,800	174	505,700	51	0	0	15.0	29.3	0	0	2,871,100	123
合計	39,930,970	2,222	36,811,370	2,084	0	0	92.2	93.7	0	0	3,119,600	138

4 福祉型住宅入居者募集

	申込区分	募集戸数	応募人数	入居戸数
平成 18 年 5 月	高齢者用	10 戸	74 人	16 戸

住宅対策課

8-4-1 (決算書 234 ページ) [歳入]13-1-4 (決算書 76 ページ)

○市営住宅維持管理

1 市営住宅戸数

住 宅 名	戸 数
西久保住宅	24
関前住宅	24
北町第1住宅	14
(小 計)	(62)
北町第2住宅1号館	24
北町第2住宅2号館	24
(小 計)	(48)
合 計	110

—武蔵野市市営住宅条例—

2 市営住宅受水槽清掃 (委託)

	住 宅 名	委託金額
平成20年1月実施	西久保住宅	67,725円

3 市営住宅改修工事

130万円以下 0件 0円

130万円超 (下表のとおり) 2件 18,721,500円

工 事 件 名	工 事 概 要	金 額 (円)	工 期
市営関前住宅浴室防水改修工事	施設の耐久性・安全性の向上 改修工事	2,205,000	19.9.7 ～ 19.11.30
市営関前住宅屋上防水改修工事	同 上	16,516,500	19.12.21 ～ 20.3.19

4 市営住宅維持修繕工事

130万円以下 26件 10,482,192円

130万円超 (下表のとおり) 2件 32,098,500円

工 事 件 名	工 事 概 要	金 額 (円)	工 期
市営北町第2住宅給水直結化工事	給水設備更新工事 (増圧給水 方式)	28,035,000	19.11.2 ～ 20.3.3
市営北町第2住宅2号棟屋上防水 改修工事	雨漏り防止工事	4,063,500	20.2.6 ～ 20.3.28

住宅対策課

5 市営住宅建設工事費

130 万円以下 5 件 1,228,500 円

130 万円超（下表のとおり） 6 件 278,685,750 円

工 事 件 名	工 事 概 要	金 額 (円)	工 期
市営北町第 1 住宅改築工事	本体改築工事	218,400,000	19.6.26 ～ 20.3.21
市営北町第 1 住宅改築に伴う電気設備工事	電気設備工事	16,275,000	19.7.4 ～ 20.3.21
市営北町第 1 住宅改築に伴う機械設備工事	機械設備工事	21,210,000	19.7.4 ～ 20.3.21
市営北町第 1 住宅改築に伴う外溝工事	外溝工事	12,936,000	19.12.28 ～ 20.3.28
北町第 1 住宅外構に伴う電気設備工事	外溝工事	1,674,750	19.12.28 ～ 20.3.28
北町第 1 住宅外構に伴う機械設備工事	外溝工事	8,190,000	19.12.28 ～ 20.3.28

6 市営住宅使用料収納状況

市営住宅使用料

(単位：円)

区分 年度	調 定 額		収入済額		還付 未済額		調定に対する 収入割合		不 納 欠 損 額		収入未済額	
	金 額	件数	金 額	件'数	金額	件数	金額%	件数%	金額	件数	金 額	件数
現 年 度	26,919,591	1,057	26,452,366	1,038	0	0	98.3	98.2	0	0	467,225	19
滞 繰	3,527,770	142	458,100	34	0	0	13.0	23.9	0	0	3,069,670	108
合 計	30,447,361	1,199	26,910,466	1,072	0	0	88.4	89.4	0	0	3,536,895	127

7 市営住宅入居者募集

	申込区分	募集戸数	応募人数	入居戸数
平成 19 年度	※募集せず	0 戸	0 人	0 戸

※ 北町第 1 住宅改築に伴い、従前入居者について工事期間中他の市営住宅に仮移転させたためにより

住宅対策課

8 都営住宅入居者募集

都営住宅申込書配布事務

公募時期	募 集 名	申込書配布部数
平成19年5月	家族向・単身者向住宅、定期使用住宅	1106
平成19年8月	シルバーピア、単身者向住宅	547
平成19年8月	ポイント方式	639
平成19年11月	家族向・単身者向住宅、定期使用住宅	1140
平成20年2月	シルバーピア、単身者向住宅	694
平成20年2月	ポイント方式	742

住宅対策課

8-4-2 (決算書 234 ページ)

○住宅対策事業

1 耐震診断・改修助成

(1)耐震診断助成

区 分	木造	非木造
件 数	28	1

－武蔵野市民間住宅耐震診断助成要綱－

(2)耐震改修助成

区 分	木造	非木造
件 数	17	0

－武蔵野市民間住宅耐震改修助成要綱－

2 耐震アドバイザー派遣事業

派遣件数	受付期間
37 件	平成 19 年 5 月 7 日～平成 20 年 2 月 29 日

－武蔵野市耐震アドバイザー派遣事業実施要綱－

3 良質の住まいづくり活動助成

良質な住まいづくりに結びつく自主的かつ公益的な活動を行う実施団体に助成 4 件

－武蔵野市良質な住まいづくり活動助成金交付要綱－

4 集団住宅共益費補助

団地数	金額 (円)
14	1,402,758

－武蔵野市集団住宅共益費補助金の交付要綱－

5 勤労者住宅資金融資事業

(単位：円)

	既融資人数	利子補給金額	戻入金額 (繰上償還)	支出額
上半期	25 人	594,132	30,859	563,273
下半期	23 人	489,852	0	489,852
合 計	48 人 (延べ人数)	1,083,984	30,859	1,053,125

－武蔵野市勤労者住宅資金融資に関する条例 (17 年度末条例廃止)－

6 分譲マンション対策

(1)武蔵野市分譲マンション管理セミナー

年 月 日	場 所	内 容	参加者数
平成 19 年 12 月 8 日 (土)	武蔵野商工会館 市民大会議室	基調講演 (テーマ) マンションの延命化と修繕計画 ・耐震診断と大規模修繕工事 ・管理組合レポート ・質疑応答	22 名

(2)分譲マンション無料相談会

年 月 日	場 所	相談件数
平成 19 年 6 月 23 日 (土)	武蔵野公会堂第 3 会議室	6 件
平成 19 年 11 月 10 日 (土)	武蔵野公会堂第 4 会議室	5 件
平成 20 年 2 月 16 日 (土)	武蔵野公会堂第 4 会議室	6 件

住宅対策課

7 エコライフ体験機器貸出し

	貸出件数	備 考
おひさま発電キット	10 件	貸出期間 (19 年 6 月～20 年 3 月)
雨水貯留タンク	5 件	貸出期間 (19 年 6 月～20 年 3 月)
省エネ性能測定器	2 件	貸出期間 (19 年 6 月～20 年 3 月)

－武蔵野市エコライフ体験機器貸出事業実施要綱－

8 奥多摩の森林体験見学会

実 施 日	内 容	参加人数
平成 19 年 11 月 11 日(日)	市役所～森林見学～自然体験館～枝打ち体験 ～市役所	11 名

9 住まいの防犯助成

件 数	助成金額合計
200 件	1,903,000 円

－武蔵野市住まいの防犯助成要綱－

建築指導課

建築指導課

8 - 3 - 5 (決算書 238 ページ)

一般管理経費

1 市及び指定確認検査機関(民間機関)の確認申請等取扱い件数

内 容		受付機関	平成 15 年度	平成 16 年度	平成 17 年度	平成 18 年度	平成 19 年度
確 認 申 請 等	確認申請受付件数	市	399	299	223	209	153
		民間機関	240	433	414	421	392
	確認済証交付件数	市	400	307	210	209	135
		民間機関	232	403	415	395	359
	計画変更申請受付件数	市	56	34	33	37	39
		民間機関	31	54	82	57	66
	計画変更確認済証交付件数	市	51	38	32	39	40
		民間機関	39	50	73	52	68
	中間検査合格証交付件数	市	44	30	11	15	8
		民間機関	16	37	26	33	47
	検査済証交付件数	市	238	167	151	117	140
		民間機関	149	234	389	283	371
計 画 通 知	確認申請(計画通知)受付件数		23	13	15	12	12
	確認済証(適合通知)交付件数		23	15	15	11	10
	検査済証交付件数		24	12	17	4	12

* 市では、指定確認検査機関からの照会に応じ、確認申請に必要な事項の調査等を行っています。

* 計画通知に係る受付は、すべて市になります。

- 建築基準法 -

2 市と指定確認検査機関の確認申請取扱い割合

受付機関	平成 15 年度	平成 16 年度	平成 17 年度	平成 18 年度	平成 19 年度
市	62.4%	40.8%	35.0%	33.2%	28.1%
指定確認検査機関	37.6%	59.2%	65.0%	66.8%	71.9%

3 許可・認定受付等件数

内 容	平成 15 年度		平成 16 年度		平成 17 年度		平成 18 年度		平成 19 年度	
	申請	許可等	申請	許可等	申請	許可等	申請	許可等	申請	許可等
仮使用承認	3	5	9(1)	8(1)	11	12	11(3)	8(2)	10(2)	12(2)
接道緩和許可	13	13	5	3	11	12	12	13	12	11
道路内許可	0	0	0	0	2(2)	2(2)	4(4)	4(4)	1	0
容積率許可	0	0	0	0	1	1	0	0	2	2
日影許可	0	0	2(1)	2(1)	1	1	0	0	0	0
用途許可	1(1)	1(1)	2(1)	2(1)	1	1	3	2	1(1)	1(1)
仮設許可	25(2)	25(2)	27(1)	27(1)	25(2)	22(2)	19(1)	22(1)	25(2)	21(2)
一団地認定	2(1)	2(1)	1	1	0	0	1	1	2	1

()内は計画通知にかかるもので内数

- 建築基準法 -

建築指導課

4 建築紛争の予防と調整

内 容	平成 15 年度	平成 16 年度	平成 17 年度	平成 18 年度	平成 19 年度
標識設置届件数	39	41	29	41	37
紛争取扱件数	5	1	2	0	1
あっせん件数	5	1	2	0	1
あっせん回数	17	2	3	1	3
調停件数	0	0	0	0	0

- 武蔵野市中高層建築物の建築に係る紛争の予防と調整に関する条例 -

5 違反建築物の取締り

内 容	平成 15 年度	平成 16 年度	平成 17 年度	平成 18 年度	平成 19 年度
通 報 件 数	115	128	138	99	120
現場実査件数	2,466	2,241	2,260	2,027	1,745
違反指導件数	32	23	28	21	33
是正処理件数	27	18	20	21	30

- 建築基準法 -

6 窓口相談

内 容	平成 15 年度	平成 16 年度	平成 17 年度	平成 18 年度	平成 19 年度
道 路 関 係	508	471	525	637	904
建 築 計 画	490	480	482	482	545
違 反 関 係	8	12	5	14	5
そ の 他	60	65	45	151	201
合 計	1,066	1,028	1,057	1,284	1,655

7 建築物耐震性相談窓口（平成 18 年 1 月 18 日から開設）

21 回開催（29 件、29 棟の相談）

8 民間建築物耐震診断助成（平成 18 年 9 月 1 日から実施）

助成件数 5 件

- 武蔵野市民間建築物耐震診断助成要綱 -

9 建設工事に係る資材の再資源化等に関する法律（建設リサイクル法）

平成 14 年 5 月 30 日に施行された「建設工事に係る資材の再資源化等に関する法律」により、分別解体及び再資源化等を促進するため、一定規模以上の工事について事前届出が義務付けられている。

	平成 15 年度	平成 16 年度	平成 17 年度	平成 18 年度	平成 19 年度
届出・通知件数（件）	417	408	400	458	456

- 建設工事に係る資材の再資源化等に関する法律 -

道路課

道 路 課

[歳入]13-1-4 (決算書 76 ページ)

○道路占用料

道路法に基づき、市が管理する道路を使用する電柱、ガス管、日除け、看板等の工作物、施設等について徴収する。

道路占用料等収入内訳

現年度分

年度	調定額		収入済額		還付未済額		不納欠損額		収入未済額	
	金額(円)	件数 (件)	金額(円)	件数 (件)	金額(円)	件数 (件)	金額(円)	件数 (件)	金額(円)	件数 (件)
15	201,612,760	350	201,486,640	343	0	0	0	0	126,120	7
16	202,086,940	340	202,008,870	334	0	0	0	0	78,070	6
17	203,233,680	326	203,065,990	318	0	0	0	0	167,690	8
18	202,869,555	288	202,694,685	282	0	0	0	0	174,870	6
19	206,647,770	311	206,481,700	304	0	0	0	0	166,070	7

滞納繰越分

年度	調定額		収入済額		還付未済額		不納欠損額		収入未済額	
	金額(円)	件数 (件)	金額(円)	件数 (件)	金額(円)	件数 (件)	金額(円)	件数 (件)	金額(円)	件数 (件)
15	432,480	25	30,800	6	0	0	11,850	2	389,830	17
16	515,950	23	19,050	4	0	0	32,260	1	496,900	19
17	542,710	25	30,800	6	0	0	4,400	1	507,510	18
18	656,100	27	83,590	5	0	0	141,250	5	572,510	22
19	606,010	22	0	0	0	0	125,400	4	480,610	18

合 計

年度	調定額		収入済額		還付未済額		不納欠損額		収入未済額	
	金額(円)	件数 (件)	金額(円)	件数 (件)	金額(円)	件数 (件)	金額(円)	件数 (件)	金額(円)	件数 (件)
15	202,045,240	375	201,517,440	349	0	0	11,850	2	515,950	24
16	202,602,890	363	202,027,920	338	0	0	32,260	1	574,970	25
17	203,776,390	351	203,096,790	324	0	0	4,400	1	675,200	26
18	203,525,655	315	202,778,275	287	0	0	141,250	5	747,380	28
19	207,253,780	333	206,481,700	304	0	0	125,400	4	646,680	25

道路課

○特定公共物占用料

市が管理する特定公共物を使用する電柱、ガス管、日除け、看板等の工作物、施設等について徴収する。

年度	調定額		収入済額		還付未済額		不納欠損額		収入未済額	
	金額(円)	件数(件)	金額(円)	件数(件)	金額(円)	件数(件)	金額(円)	件数(件)	金額(円)	件数(件)
15	8,911,250	29	8,911,250	29	0	0	0	0	0	0
16	9,352,630	32	9,352,630	32	0	0	0	0	0	0
17	9,527,800	36	9,527,800	36	0	0	0	0	0	0
18	11,558,970	33	11,558,970	33	0	0	0	0	0	0
19	11,457,180	32	11,457,180	32	0	0	0	0	0	0

－武蔵野市特定公共物管理条例－

8-2-1 (決算書 226 ページ)

○道路台帳整備及び管理業務

1 道路台帳(測量委託)設計及び監督

道路台帳について、道路管理者(市)は道路法の規程により、管理する道路の台帳を調製し保管する義務があり、道路の新設及び改良に伴う道路台帳の補正を随時行う必要がある。

件名	委託概要	金額	期間
道路台帳補正委託	補正延長 4,221m	7,560,000円	平成20年2月26日 ～ 平成20年3月28日

－道路法第28条1項－

－測量法第11条－

2 道路延長面積等資料の提出

この道路延長面積等の数値は主に道路整備計画の立案、策定及び道路施設の管理に関する基礎資料を得ることを目的とした道路法に基づく調査に利用され、その他には普通交付税、市町村分地方道路譲与税及び自動車重量譲与税の譲与額の算定等に用いる基礎数値としても利用されている。

	件名	提出先
1	平成19年度の市町村分地方道路譲与税及び自動車重量譲与税の譲与額の算定に用いる基礎数値について	(財政課より) 東京都総務局行政部
2	平成19年度道路現況調査について	東京都建設局道路管理部
3	平成18年度市町村公共施設状況調査について	財政課
4	平成19年版「市勢統計」作成のための資料提供について	総務課
5	「市勢要覧2007」作成のための資料	広報課
6	平成19年度道路施設現況調査の実施について	東京都建設局道路管理部
7	平成20年度普通交付税の算定に用いる基礎数値(道路橋りょう費)について	(財政課より) 東京都総務局行政部

道路課

8	東京としとうけい(第47号)19年度版資料の照会について	総務課
9	平成20年度予算参考資料の原稿の提出について	財政課

－道路法第77条－

3 道路の認定関係

認 定	区域決定	区域変更	供用開始	路線変更	廃 止	計
1件	1件	2件	3件	0件	0件	7件

4 境界確定及び立会

武蔵野市境界確定 105件

5 道路境界・道路幅員等証明

境界(区域)証明	幅員証明	計
89件	27件	116件

6 道路敷地寄付に伴う登記事務及び現地調査

所有権移転完了	16件	手 続 中	0件	計	16件

8-2-2 (決算書 228 ページ)

○道路維持管理

1 道路維持管理委託業務の調査・設計・施工・監督

橋梁・路面下・道路附属物の状況を把握し、安全、安心な走行・歩行空間を維持するため実施する。

委託件数 4件 金額 36,842,042円

件 名	業 務 内 容	金 額
橋梁現況調査	無名橋 2橋の耐力調査・損傷図作成他	840,000円
路面下空洞調査(単価契約)	レーダー探査等 44.32km	7,819,371円
道路維持管理システムデータ 入力業務委託	道路維持管理データ作成 1.0式	12,967,500円
道路排水施設カメラ調査委託 (単価契約)	道路排水施設TVカメラ調査(市内東部地区)	15,215,171円

2 請負工事

(1)維持修繕工事

道路維持補修工事(単価契約)

あらかじめ年間単価契約を行い、道路の排水不良やひび割れ等の維持補修工事を行う。

指示件数 96件 金額 56,089,463円

工 種	件 数	内 訳	備 考

道路課

道路路面補修	43	道路舗装	3,650.0m ²	ひび割れ・わだち掘れ等及び段差解消
L形・雨水ます設置及び補修	31	L形工	11件 247.7m	水溜まり・排水不良の解消
		境石工	2件 3.6m	
		雨水ます	18件 18件	
その他	22	陥没復旧等	9件	陥没・空洞原因の排除・復旧 防護柵の設置・復旧等 区画線の設置等
		防護柵等	7件	
		区画線等	2件	
		その他	4件	

—道路法—

維持補修工事(総価契約・その他)

比較的軽易な道路改修工事等の設計・施工・監督を行う。

130万円以下工事件数 103件 金額 68,645,850円

工種	件数	工事概要	金額
道路維持補修 交通安全施設補修	73	道路舗装 1,398.1m ² 滑り止め舗装処理 1,429.0m ² L形・境石等 124.5m 雨水ます・取付管 24.0箇所 陥没復旧 4.0箇所 防護柵設置 96.8m 車止設置 4.0箇所 区画線 543.5m その他 24.0件	43,561,350円
企業共同全面道路改修	29	道路舗装 5,767.4m ² 滑り止め舗装 15.2m ² L形 10.2m 雨水ます設置 1.0箇所 区画線 236.6m	24,937,500円
道路案内標識補修	1	補修 2.0箇所	147,000円

130万円超工事件数 2件 金額 7,035,000円

工事件名	施工場所	工事概要	金額(円)	工期	
千川上水横木柵移設工事	八幡町三丁目 5・7番先	横木柵撤去工	213.0基	2,625,000	19.7.25
		横木柵設置工	203.0基		19.9.4
御殿山二丁目2・3番先道路改修工事	御殿山二丁目 2・3番先	施工延長	100.9m	4,410,000	19.7.30
		L形工	74.7m		19.10.10
		L形雨水ます工 舗装面積	16.0箇所 242.6m ²		

—道路法—

○道路清掃事業

1 道路清掃等委託業務の調査・設計・施工・監督

道路及び雨水ますの清掃等を定期又は随時実施する。

金額 73,897,014円

道路課

件 名	業 務 内 容
道路清掃業務委託(人力)	市内の生活道路を中心に清掃 (年間 223回 清掃、委託費 18,497,850円)
道路清掃業務委託(機械)	主要道路・駅前広場の車道清掃・歩車道分離道路等 (延長 36.0km ・21回清掃、延長 23.0km ・1回清掃、委託費 12,269,250円)
雨水ます清掃業務委託(人力)	雨水ます清掃 27,957箇所、U字溝清掃 266.0m 委託費 20,184,738円
雨水ます清掃業務委託(機械)	雨水ます浚渫工 (雨水ます 5,251箇所、取付管清掃工 7箇所、取付管TV調査工 113箇所、 U字溝清掃工 4,392.5m、委託費 16,533,961円)
歩道ブロック舗装 清掃業務委託	吉祥寺駅、三鷹駅、武蔵境駅3駅周辺の歩道ブロック清掃 (年間清掃面積 21,969m ² 、委託費 1,499,380円)
汚泥等処分委託	市内の排水施設内・市内の道路上に発生した汚泥の処理 (排水施設内の年間処理量 122.04t、道路上の年間処理量 96.2m ³ 、 委託費 4,004,110円)
路上放置物処理委託	路上に放置されたバイク等の処理 (バイク 11台等 委託費 17,325円)
廃棄物等収集運搬業務委託	市内の道路上に発生した廃棄物等の収集運搬 (年間ガレキ類運搬量 18m ³ 、年間廃プラスチック類運搬量 2m ³ 、 委託費 147,000円)
廃棄物等処分業務委託	市内の道路上に発生した廃棄物等の処分 (年間ガレキ類処分量 18m ³ 、年間廃プラスチック類処分量 2m ³ 、 委託費 249,900円)
八丁地下道ポンプ場清掃委託	八丁地下道ポンプ場のスクリーン・沈砂地及びポンプ井の清掃 (委託費 493,500円)

—道路法—

○街路灯維持管理

1 街路灯維持管理委託業務の調査・設計・施工・監督

街路灯などの維持管理を定期又は随時実施する。

金額 19,461,642円

件 名	業 務 内 容
街路照明維持管理委託	ランプ取替 277本 自動点滅器取替 61個 安定器取替 2個 灯具取替 99個 器具新設 24個 器具撤去 95個 再点検 8件 夜間巡回 12回 委託費 18,180,642円
水銀灯灯具清掃委託	124灯 委託費 787,500円
街路灯管理配置図修正委託	委託費 493,500円

2 街路灯設置工事の調査・設計・施工・監督

街路灯の増設・新設及び建替工事の調査、設計、施工、監督を行う。

工事件数 11件 金額 8,344,350円

工 事 内 容	件 数	金 額	備 考
街路灯設置(建替含む)工事	8件	4,499,250円	10灯

道路課

そ の 他	3 件	3,845,100円	水銀灯塗替工事 40灯 管理プレート交換工事 571枚
-------	-----	------------	--------------------------------

3 街路灯の増設・新設・建替え灯数

	工 事	委 託	計
水 銀 灯	2 灯	6 灯	8 灯
蛍 光 灯	8 灯	117 灯	125 灯
計	10 灯	123 灯	133 灯

4 街路灯の維持修繕灯数

	依頼(住民から通報)	巡回による修理	計
水 銀 灯	66 灯	269 灯	335 灯
蛍 光 灯	101 灯	160 灯	261 灯
計	167 灯	429 灯	596 灯

5 申請手続き (14 件)

- 東京電力(株) 7 件 (東電柱に共架・単独柱申請)
- N T T (株) 7 件 (NTT 柱に添架)

8 - 2 - 3 (決算書 230 ページ)

○ 道路新設改良費

道路及び附属工作物の新設、改良、維持工事の設計・監督

1 道路新設改良事業 32 件 249,252,150 円

(1) 道路改修工事

130 万円超(下表のとおり) 18 件 245,586,500 円

工 事 件 名	施工場所	工 事 概 要	金額(円)	工 期
市道第 7 号線道路改修工事	吉祥寺南町 四丁目地内	施 工 延 長 496.8m	25,599,000	19.7.5
		L 形 工 26.7m		}
		舗 装 面 積 2,789 m ²		19.11.30
市道第 118・197 号線道路改修工事	吉祥寺東町 三丁目地内	施 工 延 長 445.9m	12,600,000	19.3.15
		L 形 工 45.9m		}
		舗 装 面 積 1,818 m ²		19.7.13
市道第 136・165 号線道路改修工事	吉祥寺本町二・ 四丁目地内	施 工 延 長 427.0m	11,235,000	20.1.10
		L 形 工 173.4m		}
		舗 装 面 積 1,379 m ²		20.3.28
市道第 14 号線道路改修工事	吉祥寺本町 四丁目地内	施 工 延 長 426.4m	15,540,000	19.10.26
		舗 装 面 積 1,590 m ²		20.2.15
市道第 10 号線道路改修工事	御殿山 一丁目地内	施 工 延 長 139.7m	15,225,000	19.6.22
		L 形 工 145.7m		}
		舗 装 面 積 835 m ²		19.9.28
市道第 107 号線道路改修工事	御殿山二丁目・ 吉祥寺本町四丁	施 工 延 長 261.2m	17,325,000	19.9.25 }

道路課

	目地内	舗装面積	1,865 m ²		19.11.30
中町二丁目地内道路改修工事	中町 二丁目地内	施工延長	418.4m	13,230,000	19.3.15
		L形工	228.3m		}
		舗装面積	1,449 m ²		19.7.13
市道第41号線道路改修工事	緑町 三丁目地内	施工延長	352.6m	9,555,000	19.12.14
		舗装面積	2,347 m ²		}
					20.2.18
市道第32号線外2路線道路改修工事	西久保 三丁目地内	施工延長	366.8m	7,350,000	19.3.15
		L形工	50.0m		}
		舗装面積	1,132 m ²		19.6.29
市道第102号線道路改修工事	西久保 三丁目地内	施工延長	203.8m	11,445,000	19.8.7
		L形工	1.8m		}
		舗装面積	1,336 m ²		19.12.14
西久保一丁目地内道路改修工事	西久保 一丁目地内	施工延長	414.9m	21,210,000	19.9.14
		L形工	39.8m		}
		舗装面積	1,949 m ²		20.1.7
市道第180号線道路改修工事	関前 二丁目地内	施工延長	225.8m	13,545,000	19.5.23
		L形工	35.7m		}
		舗装面積	1,250 m ²		19.8.31
市道第192号線道路改修工事	関前 五丁目地内	施工延長	243.4m	10,185,000	19.7.5
		L形工	15.6m		}
		舗装面積	1,419 m ²		19.9.26
境三丁目地内道路改修工事	境 三丁目地内	施工延長	262.4m	3,780,000	19.7.25
		L形工	14.0m		}
		舗装面積	690 m ²		19.10.19
市道第67号線道路改修工事	境 五丁目地内	施工延長	638.2m	22,470,000	19.11.28
		L形工	1.6m		}
		舗装面積	5,098 m ²		20.3.28
市道第194号線道路改修工事	境南町 一丁目地内	施工延長	201.4m	11,235,000	19.11.9
		舗装面積	856 m ²		}
					20.2.29
市道第199号線道路改修工事	境南町 二丁目地内	施工延長	223.8m	11,025,000	19.12.19
		舗装面積	2,495 m ²		}
					20.3.28
市道第41号線取付管改修工事	緑町 二丁目地内	施工延長	165.8m	8,032,500	20.2.1
		L形工	157.7m		}
		舗装面積	12 m ²		20.3.28
小計	18件	施工延長	5,914.3m	240,586,500	
		L形工	936.2m		
		舗装面積	30,306 m ²		

130万円以下 14件 8,665,650円

市道第189号線通称名板設置工事ほか 13件	吉祥寺本町一 丁目地内ほか	L形工 舗装面積	51.3m 40.9 m ²	8,665,650	
---------------------------	------------------	-------------	------------------------------	-----------	--

計	32件	施工延長	5,914.3m	249,252,150	
---	-----	------	----------	-------------	--

道路課

		L 形 工	987.5m		
		舗 装 面 積	30,346.9 m ²		

2 道路排水施設整備事業

130万円超(下表のとおり) 1件 19,635,000円

工 事 件 名	施工場所	工 事 概 要	金額(円)	工 期	
市道第84号線道路排水施設整備工事	境五丁目地内	施 工 延 長	211.6m	19,635,000	19.8.29) 19.12.17
		L 形 工	290.5m		
		舗 装 面 積	1,013 m ²		

130万円以下 3件 2,194,500円

市道第15号線取付管改修工事ほか 2件	中町二丁目地 内ほか	L 形 工	36.3m	2,194,500	
		舗 装 面 積	12 m ²		

計	4件	施 工 延 長	211.6m	21,829,500	
		L 形 工	326.8m		
		舗 装 面 積	1,025 m ²		

3 吉祥寺駅周辺再整備事業

130万円超(下表のとおり) 2件 2,194,500円

工 事 件 名	施工場所	工 事 概 要	金額(円)	工 期	
市道第2号線道路改修工事	吉祥寺南町 二丁目地内	施 工 延 長	226.5m	93,339,750	19.9.7) 20.3.28
		街 き よ 工	383.3m		
		舗 装 面 積	1,291 m ²		
市道第2号線支道改修工事	吉祥寺南町 二丁目地内	施 工 延 長	126.5m	6,090,000	19.11.2) 20.3.28
		L 形 工	34.2m		
		舗 装 面 積	455 m ²		
小計	2件	施 工 延 長	353.0m	99,429,750	
		街きよ・L形工	417.5m		
		舗 装 面 積	1,746 m ²		

130万円以下 5件 4,390,995円

市道第2号線道路照明灯仮設配線工事 ほか4件	吉祥寺南町二 丁目地内ほか	照明灯仮設配線ほか	1.0式	4,390,995	
---------------------------	------------------	-----------	------	-----------	--

計	7件	施 工 延 長	353.0m	103,820,745	
		街きよ・L形工	417.5m		
		舗 装 面 積	1,746 m ²		
		照明灯仮設配線ほか	1.0式		

4 交通バリアフリー事業

130万円超(下表のとおり) 1件 44,205,000円

工 事 件 名	施工場所	工 事 概 要	金額(円)	工 期
		施 工 延 長	274.6m	19.7.23) 20.3.28
		街 き よ 工	442.0m	
		舗 装 面 積	3,418 m ²	

道路課

	誘導用ブロック	206 m ²	
--	---------	--------------------	--

5 浸水対策道路事業

130 万円超(下表のとおり) 3 件 32,187,750 円

事業名	所在地	施工延長	L 形工	舗装面積	金額	工期
市道第 137 号線浸水対策工事	吉祥寺北町二丁目地内	199.9m			9,555,000	19.3.15
		1.2m				}
		758 m ²				19.7.6
吉祥寺北町一・三丁目浸水対策工事	吉祥寺北町一・三丁目地内	288.3m			13,965,000	19.3.15
		33.2m				}
		1,026 m ²				19.7.13
吉祥寺北町二丁目地内浸水対策工事	吉祥寺北町二丁目地内	193.9m			8,667,750	19.9.7
		5.4m				}
		966 m ²				19.11.30
計	3 件	682m	40m	2,750 m ²	32,187,750	

道路新設改良費(工事請負費)計

・施工実績	施工延長	7,435.5 m	
	街きよ・L形工	2,213.8 m	
	舗装面積	39,286 m ²	
・道路改良面積		39,286 m ²	
・事業費		451,295,145 円	

5 委託

自治体管路設置

委託件名	委託概要	金額(円)	工期
市道第 2 号線自治体管路設置工事(2E)	施工延長 70m	40,474,206	19.4.2
	引込管工事等 一式		}
管理保守委託	土木工事設計積算システム(東京都建設局対応)保守委託ほか 2 件	1,682,100	
調査検査委託	路面性状調査委託ほか 20 件	24,154,515	
業務委託料	市道第 2 号線道路修正設計委託ほか 7 件	9,602,250	
計		75,913,071	

8 - 2 - 4 (決算書 230 ページ)

○ 橋梁費

橋梁改修、維持補修工事の設計・監督

1 橋梁改修事業

道路課

工 事 件 名	施工場所	工 事 概 要	金額(円)	工 期
千歳橋改修工事	桜堤 一丁目地内	高欄設置等 一式	3,675,000	19.12.14) 20.3.28

依 頼 工 事

他部署からの依頼工事の設計・監督

工事 130 万円超・委託 50 万円超(下表のとおり) 3 件 49,035,000 円

工 事・委 託 件 名	施工場所	工 事 概 要	金額(円)	工 期
境一丁目代替地内道路新設工事	境一丁目 19 番先	施工延長 43.1m	4,725,000	19.5.9
		L 形工 95.9m)
		舗装面積 204 m ²		19.7.31
市道第 291 号線電線共同溝設置工事	境二丁目地内	施工延長 138.0m	34,125,000	19.10.3) 20.3.28
市道第 9 7 号線道路改修工事	吉祥寺北町三 丁目地内	施工延長 510.4m	10,185,000	19.10.31
		舗装面積 706 m ²) 19.12.20
小計	3 件	施工延長 691.5m L 形工 95.9m 舗装面積 910 m ²	49,035,000	

工事 130 万円以下・委託 50 万円以下 7 件 2,907,450 円

市道第 9 7 号線道路基本設計委託 ほか 6 件	吉祥寺北町 三,五丁目地内 ほか	施工・委託延長 9.6m 舗装面積 41 m ²	3,248,700	
------------------------------	------------------------	--	-----------	--

計	10 件	施工・委託延長 701.1m L 形工 95.9m 舗装面積 951 m ²	52,283,700	
---	------	---	------------	--

①平成 20 年度予算概算要求の作成

道路・橋梁新設改良事業に伴う路線等の調査および概算設計

②国、都等への調書作成

③地方道路整備臨時交付金補助事業（市道第 176 号線道路改修工事）

設計 設計審査、交付申請

工事 着手及び竣功届の提出、完了実績報告書提出、都完了検査、会計検査

④道路上工事調整

平成 19 年度工事に伴う他の関係官庁及び企業者との協議調整

8-3-2（決算書 232 ページ）

○都市計画道路 7・6・1 号線事業

三鷹駅南口広場から井の頭公園を結ぶ道路のうち、未整備部分 400m を玉川上水の自然景観を活かした整備により歩行空間の創出と安全性の向上を図る。

事業規模	事業延長 約 400m 計画幅員 10m
事業箇所	武蔵野市御殿山二丁目地内

道路課

事業期間	平成 14 年度～平成 20 年度
平成 19 年度実施内容	<ul style="list-style-type: none"> ・測量等委託 2 件 409,500 円 ・仮整備工事 1 件 1,155,000 円（舗装・車止め設置）

—都市計画法・道路法—

○電線類地中化検討委託事業

無電柱化の面的整備における問題点を抽出し、実現に向けての技術的手法等について検討する。

武蔵野市面的無電柱化検討業務委託 2,730,000 円

○区画道路整備事業

市道第 16 号線(三鷹駅北口)	<ul style="list-style-type: none"> ・用地測量等委託 9 件 2,808,750 円 (基準点測量・境界測量・境界石埋設・調書作成・図面作成等) ・仮整備工事 4 件 11,547,900 円 (市道第 299 号線外 2 件 795,900 円 舗装等、市道第 308 号線仮整備 10,752,000 円 舗装・道路照明・ネットフェンス設置等)
市道第 79 号線 (西部地区道路計画)	
市道第 129 号線(三鷹駅北口)	
市道第 295 号線 (西久保区画 1 3 号)	
市道第 298 号線 (吉祥寺東部地区)	
市道第 299 号線(吉祥寺東部地区)	
市道第 308 号線 (都市計画道路 3・6・1 号線)	

—道路法—

○狭あい道路拡幅整備事業

建築確認申請に伴って、建築基準法のセットバック部分の整備を行い、安全で快適なまちづくりを目的とした事業。

項 目		15 年度	16 年度	17 年度	18 年度	19 年度
協議件数	件	236	199	194	179	186
協議延長	m	3,217	3,487	2,737	2,585	2,540
整備件数	件	127	186	175	154	147
整備延長	m	1,738	2,790	2,775	2,264	1,969
非課税件数	件	147	141	140	160	133

・協議平均間口 13.66m/件 ・協議平均後退距離 0.31m

建築基準法別協議受理件数

項 目		15 年度	16 年度	17 年度	18 年度	19 年度
法 42 条第 1 項第 5 号	件	86	76	62	62	79
法 42 条 2 項	件	148	125	132	118	103
法 43 条但し書・他	件	4	1	3	0	5
計(協議受理件数)		238	202	197	180	187

・狭あい道路拡幅整備事業（工事請負費） 147 件 計 28,157,215 円

—建築基準法・武蔵野市狭あい道路拡幅整備要綱—

下水道課

下水道課

[下水歳出] 1-1-1 (決算書 300 ページ)

○一般管理経費

外部団体連絡

名 称	行 事	月 日	場 所
日本下水道協会	第44回通常総会 第44回下水道研究発表会セッション	6月29日 7月24日～26日	グランドプリンスホテル赤坂 東京ビッグサイト
日本下水道協会	第43回定時総会	5月8日	東京自治会館
荒川右岸東京流域 下水道対策協議会	幹事会 第37回協議会 処理区分科会	8月9日 8月23日 2月5日	東村山市役所 東村山市役所 流域下水道本部
多摩川流域協議会	小委員会	1月10日	府中市役所
下水道協会関東地 方支部	第43回関東地方支部総会	5月23日	千葉県千葉市

[下水歳入] 1-1-1 (決算書 294 ページ)

○下水道使用料

(1) 下水道使用料

種別 年度	収 入 額				計	
	現 年 度		滞 納 繰 越		金 額 (円)	件 数
	金 額 (円)	件 数	金 額 (円)	件 数		
平成15年度	1,376,263,999	447,166	26,754,592	18,195	1,403,018,591	465,361
平成16年度	1,397,504,972	452,524	31,369,367	19,027	1,428,874,339	471,551
平成17年度	1,398,159,870	460,268	31,337,761	19,387	1,429,497,631	479,655
平成18年度	1,401,404,065	462,675	27,856,982	20,361	1,429,261,047	483,036
平成19年度	1,402,709,959	468,635	34,809,447	23,626	1,437,519,406	492,261

○排水設備

1 水洗化率統計

項目 年度	計画面積 (ha)	処 理 区 域		水洗化人口 (人)	水洗化率 (%)
		面積(ha)	人 口 (人)		
平成15年度	1,073	1,073	133,610	133,286	99.8
平成16年度	1,073	1,073	134,873	134,599	99.8
平成17年度	1,073	1,073	136,406	136,132	99.8
平成18年度	1,073	1,073	136,516	136,491	99.9
平成19年度	1,073	1,073	136,770	136,747	99.9

下水道課

2 排水設備工事届出受付事務

年度	項目 届出件数	検査件数	検査内容				公共下水道 臨時使用届
			汲取り改造	浄化槽切替	新築家屋	その他工事	
平成15年度	510	429	0	1	425	3	1
平成16年度	503	372	0	0	359	13	0
平成17年度	499	326	0	0	314	12	0
平成18年度	401	259	0	0	254	5	0
平成19年度	415	307	0	0	300	7	0

○水質検査

年度	項目	公共下水道幹線水質検査		特定事業場排水水質検査	
		調査箇所	調査回数	調査箇所	調査回数
平成15年度		4	4	36	4
平成16年度		4	4	32	4
平成17年度		4	4	32	4
平成18年度		4	4	32	4
平成19年度		4	4	27	4

8-1-1 (決算書 222 ページ)

○雨水浸透施設助成事業

年度	項目	申請件数	敷地面積 (㎡)	対策量 (m ³)	浸透樹 (個)	浸透 トレンチ (m)	助成金 (円)	東京都 補助金 (円)
平成15年度		6	878.75	11.50	23	0	384,000	0
平成16年度		5	1,562.34	20.51	26	63.0	493,000	0
平成17年度		6	1,243.82	24.88	24	11.0	492,500	0
平成18年度		3	973.60	9.35	25	27.0	471,200	0
平成19年度		11	2,471.82	27.87	53	26.5	2,293,500	445,000

※ 東京都補助金額は千円未満切捨て

[下水歳出] 1-1-2 (決算書 300 ページ)

○下水道維持管理事業

1 委託料

件名	場所	工事概要	金額(円)	工期
排水ポンプ設備点検委託	吉祥寺北町一丁目 23番17号先外2箇所	北町ポンプ所 2基 大野田ポンプ所 3基 桜堤ポンプ所 2基	427,350	19. 6. 25 ～ 20. 1. 31
下水道流量計保守点検委託	緑町二丁目2番28号 先外2箇所	中央監視盤 東町ポンプ場構内流量計 東京女子大構内流量計	400,000	20. 2. 8 ～ 20. 3. 28
休日・夜間待機業務委託	市内全域	休日・夜間の緊急事故対応のための 業務	963,900	19. 4. 16 ～ 20. 3. 31

下水道課

下水道工事代価改正委託	緑町二丁目2番28号	下水道工事代価改正	945,000	19.11.8 ～ 20.2.28
下水道維持管理システム補正委託	市内全域	維持管理データの補正	997,500	20.3.14 ～ 20.3.31
公共下水道管渠清掃委託 (単価契約)	市内全域	公共下水道施設の清掃及び調査 管渠等清掃 5,300m 管渠等調査 70,000m	44,395,794	19.4.1 ～ 20.3.31
汚泥処分委託(単価契約)	市内全域	公共下水道施設の清掃に伴う汚泥処分	2,654,945	19.4.1 ～ 20.3.31
簡易的取付管 TV カメラ調査委託	吉祥寺東町・南町・本町	取付管 TV カメラ調査 5,295 箇所	15,067,500	19.10.4 ～ 20.3.31
計			65,851,989	

2 工事請負費

維持管理工事 137,617,434 円 41 件
 130 万円以下 18 件 14,461,650 円
 130 万円超(下表のとおり) 23 件 123,155,784 円

項 目	場 所	工 事 概 要	金額(円)	工 期
市道第32号線外2路線人孔口環等改修工事	西久保三丁目地内	人孔口環改修 9箇所 汚水ます等改修 19箇所	3,916,500	19.4.19 ～ 19.6.29
市道第137号線人孔口環等改修工事	吉祥寺北町二丁目地内	人孔口環改修 5箇所 汚水ます等改修 10箇所	2,992,500	19.4.27 ～ 19.7.6
吉祥寺北町一・三丁目地内人孔口環等改修工事	吉祥寺北町一・三丁目地内	人孔口環改修 8箇所 汚水ます等改修 23箇所	4,095,000	19.4.27 ～ 19.7.13
市道第118・197号線人孔口環等改修工事	吉祥寺東町三丁目地内	人孔口環改修 12箇所 汚水ます等改修 17箇所	4,378,500	19.4.27 ～ 19.7.13
中町二丁目地内人孔口環等改修工事	中町二丁目地内	人孔口環改修 12箇所 汚水ます等改修 22箇所	4,331,250	19.4.27 ～ 19.7.13
市道第7号線人孔口環等改修工事	吉祥寺南町四丁目地内	人孔口環改修 20箇所 汚水ます等改修 30箇所	14,196,000	19.7.25 ～ 19.11.30
市道第180号線人孔口環等改修工事	関前二丁目地内	人孔口環改修 5箇所 汚水ます等改修 11箇所	3,202,500	19.7.9 ～ 19.8.31
御殿山二丁目2・3番先人孔口環等改修工事	御殿山二丁目2・3番先	人孔口環改修 4箇所 汚水ます等改修 9箇所	1,732,500	19.8.29 ～ 19.10.10
吉祥寺北町二丁目地内人孔口環等改修工事	吉祥寺北町二丁目地内	人孔口環改修 11箇所 汚水ます等改修 12箇所	2,100,000	19.10.24 ～ 19.11.16

下水道課

桜堤三丁目地内人孔口環改修工事	桜堤三丁目地内	人孔口環改修	29箇所	4,410,000	19.10.24 ～ 19.11.22
西久保一丁目地内人孔口環等改修工事	西久保一丁目地内	人孔口環改修 汚水ます等改修	17箇所 11箇所	4,567,500	19.10.15 ～ 19.12.13
市道第102号線人孔口環等改修工事	西久保三丁目地内	人孔口環改修 汚水ます等改修	9箇所 9箇所	3,832,500	19.9.5 ～ 19.12.14
市道第84号線人孔口環等改修工事	境五丁目地内	人孔口環改修 汚水ます等改修	2箇所 13箇所	3,160,500	19.9.20 ～ 19.12.27
市道第194号線人孔口環等改修工事	境南町一丁目地内	人孔口環改修 汚水ます等改修	8箇所 2箇所	1,932,000	19.12.10 ～ 20.2.22
市道第14号線人孔口環等改修工事	吉祥寺本町四丁目地内	人孔口環改修 汚水ます等改修	6箇所 20箇所	6,016,500	19.11.21 ～ 20.2.15
市道第176号線人孔口環等改修工事	中町一丁目地内	人孔口環改修 汚水ます等改修	22箇所 19箇所	3,832,500	19.8.7 ～ 20.3.28
市道第2号線(末広通り)人孔口環等改修工事	吉祥寺南町二丁目地内	人孔口環改修 汚水ます等改修	15箇所 41箇所	3,045,000	20.2.6 ～ 20.3.28
市道第67号線人孔口環改修工事	境二・四丁目地内	人孔口環改修	15箇所	1,575,000	20.2.29 ～ 20.3.28
市道第136・165号線人孔口環等改修工事	吉祥寺本町二・四丁目地内	人孔口環改修 汚水ます等改修	12箇所 18箇所	2,887,500	20.3.12 ～ 20.3.28
境二・四丁目地内人孔口環改修工事	境二・四丁目地内	人孔口環改修	16箇所	4,200,000	20.2.12 ～ 20.3.21
130万円以下 人孔口環等改修工事	市内全域	人孔口環改修 汚水ます等改修	24箇所 10箇所	2,630,250	
130万以下 下水道施設維持補修工事	市内全域	取付管改修等	14件	11,831,400	
下水道施設維持補修工事 (単価契約)	市内全域		88件 (陥没復旧22件)	39,917,034	19.4.1 ～ 20.3.30
北町ポンプ所排水ポンプ取替え工事	吉祥寺北町一丁目 23番先	排水ポンプ取替え	1基	2,835,000	19.11.29 ～ 20.2.29

[下水歳出] 1-2-1 (決算書 302 ページ)

○公共下水道建設事業

1 委託料

件名	場所	工事概要	金額(円)	工期
都道掘削復旧監督事務費		都道・杉並区道掘削復旧監督事務費	442,880	

下水道課

下水道幹線点検調査委託	野川排水区第1・2 分区外	調査延長12,400m	22,890,000	19. 8. 1 ～ 20. 1. 21
合流式下水道雨天時放流水質調査 業務	善福寺川原寺分橋 吐口	水質調査業務	2,205,000	20. 1. 31 ～ 20. 3. 28
実施設計委託	市内全域	公共下水道耐震化工事設計委託 外3件	12,206,250	
合流式下水道改善施設設置委託	神田川第三吐口	実施設計・設置（スクリーン設置）	7,875,000	19. 8. 22 ～ 20. 3. 28
緊急浸水対策事業に関する業務委 託	吉祥寺北町五丁目 11番先外1件	市立井之頭小学校 500m ³ 市 立第四中学校 600m ³	97,156,500	19. 5. 7 ～ 19. 11. 30
都市計画決定変更図書等作成委託	市内全域	都市計画決定変更図書等作成	1,890,000	19. 12. 26 ～ 20. 3. 28
臭気対策調査事業委託	吉祥寺本町一丁 目・吉祥寺南町一丁 目地内	補助ポンプ機能検証	2,672,250	20. 1. 30 ～ 20. 3. 28
下水道総合計画策定事業委託	武蔵野市内	総合計画の策定	9,660,000	19. 8. 31 ～ 20. 3. 25
計			156,997,880	

工事請負費

管渠築造工事 121,663,500円 10件

130万円以下 3件 3,255,000円

130万円超(下表のとおり) 8件 118,408,500円

件名	場所	工事概要	金額(円)	工期
市道第291号線管渠築造工事	境二丁目10番先	管敷設 φ250～900mm L=397.2m 人孔築造 12箇所	27,447,000	19. 7. 12 ～ 19. 10. 30
関前三丁目2番先浸水対策工事	関前三丁目2番先	管敷設 φ200mm L=44.3m φ150mm L=18.7m 浸透人孔築造 1箇所 汚水ます設置工 10箇所 雨水ます設置工 5箇所	4,935,000	19. 6. 25 ～ 19. 8. 10
主要地方道7号線(五日市街道)管 渠築造工事	八幡町一丁目及び 関前三丁目地内	管敷設 φ250・450mm L=177.1m 人孔築造 11箇所 汚水ます設置工 22箇所 管撤去 φ250 L=187.0m	23,205,000	19. 10. 24 ～ 20. 2. 15
都道123号線管渠築造工事	境南町三丁目10 番先	管敷設 φ250mm L=77.6m 人孔築造 7箇所 汚水ます設置工 7箇所	15,225,000	19. 10. 2 ～ 19. 12. 19
市道第2号線(末広通り)汚水ます 改修工事	吉祥寺南町二丁目 地内	汚水ます改修工 34箇所	7,350,000	19. 7. 18 ～ 19. 9. 14

下水道課

庄送管撤去工事	杉並区久我山四丁目31番先	管撤去 φ600 L=154.2m	18,480,000	19.12.5 ～ 20.2.20
市道第194号線雨水貯留浸透施設（車道部）設置工事	境南町一丁目28番先	管敷設 φ300mm L=19.4m 人孔築造 5箇所 雨水ます設置工 3箇所 雨水貯留浸透施設 L=49.0m	15,592,500	20.2.12 ～ 20.3.28
市道第41号線雨水管敷設替工事	緑町三丁目地内	管敷設 φ200・250mm L=21.1m 人孔築造 2箇所	6,174,000	20.3.19 ～ 20.3.28

管渠再整備 93,082,500円 3件
130万円超(下表のとおり) 3件 93,082,500円

件名	場所	工事概要	金額(円)	工期
市道第7号線(ダイヤ街)管渠更生工事	吉祥寺本町一丁目2番先	本管更生 φ250・450mm L=98.2m 取付管更生 φ150mm 26箇所 ます更生 26箇所	25,357,500	19.8.23 ～ 19.12.14
市道第7号線(ダイヤ街)管渠更生工事(その2)	吉祥寺本町一丁目1番先	本管更生 φ800→520mm L=68.8m 取付管更生 φ150mm 17箇所	26,250,000	19.9.7 ～ 19.12.28
吉祥寺南町一丁目25番先管渠更生工事	吉祥寺南町一丁目25番先	内面被覆工 φ1500mm L=165.8m	41,475,000	19.12.27 ～ 20.3.13

汚水柵増設 19,122,076円 45件

件名	場所	工事概要	金額(円)	工期
公共柵設置工事	市内全域	汚水柵 45件	19,122,076	

公共下水道耐震化 121,537,500円 3件

件名	場所	工事概要	金額(円)	工期
公共下水道耐震化工事(東部地区)	武蔵野市立東町防災広場下流管路外6路線	人孔耐震化改修 50箇所	43,365,000	19.12.27 ～ 20.3.28
公共下水道耐震化工事(中部地区)	障害者総合センター下流管路外8路線	人孔耐震化改修 84箇所	58,695,000	19.12.27 ～ 20.3.28
公共下水道耐震化工事(西部地区)	武蔵野市境南町防災広場下流管路外6路線	人孔耐震化改修 35箇所	19,477,500	19.12.14 ～ 20.3.28

逆流防止弁設置 2,661,151円 3件

件名	場所	工事概要	金額(円)	工期
逆流防止弁設置工事	吉祥寺北町一丁目地内他	逆流防止弁設置 63箇所	2,661,151	

緑化環境センター

緑化環境センター

[歳入]13-1-4 (決算書 76 ページ)

○土木使用料

1 公園占用料

市立公園内の公園施設以外の物件に対する占用許可及び占用料の徴収。

年度	占用件数	占用料
15	51	262,100
16	46	247,580
17	43	216,130
18	46	302,490
19	50	322,536

—武蔵野市立公園条例—

8-5-1 (決算書 242 ページ)

○公園等建設事業

1 委託料

委託件名	場所	委託概要	金額(円)	期間
境山野緑地検討委員会運営業務委託 他2件	市の指定する場所	検討委員会における討議資料等の調査及び作成	1,231,188	19.4.16 ～ 20.1.10
土地鑑定評価	市の指定する場所	・ 境山野公園 ・ 城山ひろば公園	168,000	19.8.31 ～ 20.3.12
農業ふれあい公園研修棟設計業務委託	関前5-19	農業ふれあい公園内に管理棟を新設するための詳細設計及び監理	1,974,000	19.7.12 ～ 20.3.28
農業ふれあい公園管理棟業務調査委託	市の指定する場所	農業ふれあい公園の管理棟新設に伴う保存材料調査及び検証	9,415,350	20.1.17 ～ 20.2.29
公園リニューアル総合計画検討報告書作成業務委託 他1件	市の指定する場所	公園リニューアルに関する検討調査及び報告書作成	696,150	19.7.10 ～ 20.3.28
土木積算システム機器保守点検委託	市の指定する場所	システム機器保守点検	69,300	19.4.1 ～ 20.3.31

2 公園整備工事

工事件名	場所	工事概要	金額(円)	工期
北町さくら緑地新設工事	吉祥寺北町4-4	園路広場工 1式	25,987,500	19.10.18
		修景施設工 1式		～
		管理施設工 1式		20.3.7
境山野緑地新設工事	境4-5	修景施設工 1式 管理施設工 1式	5,617,500	20.2.20 ～ 20.3.28

緑化環境センター

グリーンパーク緑地新設工事	八幡町 1-3 外	修景施設工 1 式 管理施設工 1 式	7,234,500	19.10.9 ～ 20. 3.28
グリーンパーク緑地改修工事	関前 2-5	園路広場工 1 式 修景施設工 1 式 管理施設工 1 式	5,565,000	19.8.29 ～ 19.10.31
武蔵川公園改修工事	境 2-22	園路広場工 1 式 修景施設工 1 式 管理施設工 1 式	23,205,000	19.12.27 ～ 20. 3.28
鎌田公園改修工事	吉祥寺南町 1-22	園路広場工 1 式 修景施設工 1 式 管理施設工 1 式	2,887,500	20. 1.24 ～ 20. 2.29
上水南公園改修工事	桜堤 2-13	園路広場工 1 式 修景施設工 1 式 管理施設工 1 式	9,397,500	20. 2.20 ～ 20. 3.28
農業ふれあい公園管理棟新設工事	関前 5-19	建築工 1 式	20,790,000	19.12.27 ～ 20. 3.28
境冒険遊び場公園新設工事	境 3-20	園路広場工 1 式 修景施設工 1 式 管理施設工 1 式	32,980,500	19.12.27 ～ 20. 3.28
農業ふれあい公園維持工事 外 82 件			57,896,505	

3 土地購入

公園等用地の購入（北町さくら緑地・境山野緑地・城山ひろば公園）3件 2,000,390,445 円

○公園等維持管理

1 公園等の維持管理（直営）

遊具等の点検・補修	点検各公園 月 1 回巡回 組合せ遊具、木製ベンチ等補修、取り替え、砂場砂補充（随時）
公園灯の点検・補修	点検各公園 月 1 回夜間巡回 水銀灯 蛍光灯 ガーデン灯 ランプ・自動点滅器の取換え
水飲みの点検・補修	点検各公園 月 1 回巡回 破損水栓等の取換え
園路・広場の点検・補修	砕石ダスト敷均し補修
注意看板の設置	公園の利用等に関する注意看板の設置及び撤去
公園の清掃	水飲み桧、集水桧、側溝の清掃（随時）捨てゴミ処理等
公園の草刈・芝刈	草刈 むさしの市民公園、西久保公園、上水南公園他 芝刈 三鷹駅北口ロータリー、もみのき公園他
公園樹木の剪定・刈込	冬期剪定（いちょう・けやき等）夏期剪定（まてばしい・くす等） 支障枝剪定（苦情申告）随時 刈込（アベリア・つつじ・さつき等）
公園樹木の病虫害防除	病虫害発生時期（サンゴジュハムシ・アブラムシ・チャドクガ・モンクロシヤチホコ等）
放置自転車及びバイクの処理	公園内 放置自転車、バイクの処理
カラス等の巣撤去	カラスの巣・スズメバチの巣等の撤去
苦情・問い合わせ等	446 件

緑化環境センター

2 草花の植付け

年度	夏花壇(5月～6月植付け)				春花壇(11～12月植付け)			
	花の種類	株数	花壇数	市民参加人数(人)	花の種類	株数	花壇数	市民参加人数(人)
15	マリーゴールド等	15,850	95	894	ビオラ等	16,645	96	900
16	マツバボタン等	16,320	100	749	ビオラ等	21,335	106	924
17	ペゴニア等	16,950	68	469	ビオラ等	17,842	104	1,020
18	ポチュカ等	17,530	107	721	ビオラ等	18,230	104	925
19	ポチュカ等	16,933	109	777	ビオラ等	15,700	104	656

市民参加花壇名称 松籟公園、もみの木公園、南町第二ふれあい花壇、かわばた公園、すずかけ公園、
花の通学路、はらっぱ花壇、津田公園、花の小路ガーデン等

3 公園等維持管理委託

委託件名	場所	委託概要	金額(円)	期間
街路樹・植樹帯等管理委託 外 25件	市の指定する場所	街路樹・植樹帯等管理委託 公園等除草委託 外	137,235,860	19. 4. 1 ～ 20. 3. 31

4 維持修繕工事

工事件名	場所	工事概要	金額(円)	工期
西久保二丁目防災広場修景施設改修工事 外 27件	西久保 2-15 外	修景施設改修工 外	14,828,100	19. 4. 2 ～ 20. 3. 28

5 公園使用許可申請

市立公園の使用状況。

年度	市立鎌田公園(件)	その他市立公園(件)
15	174	132
16	196	148
17	182	152
18	142	148
19	162	142

— 武蔵野市立公園条例 —

— 武蔵野市立鎌田公園運営要綱 —

緑化環境センター

○緑化推進事業

1 緑化に関する指導要綱

平成9年11月1日から武蔵野市緑化に関する指導要綱を実施し、200㎡以上の敷地の建築計画に対する緑化計画の指導。

年度	緑化計画書提出件数
15	63
16	63
17	60
18	42
19	39

－緑化に関する指導要綱－

2 大木・シンボルツリー2000計画

西暦2000年代に大木2000本を守り育てて22世紀に引き継ぐためにシンボルツリーとして指定。

また、指定されている樹木の診断及び治療の実施。

年度	シンボルツリーの指定（各年度末累計本数）			診断治療 (件)
	公共施設	民間	合計	
15	1,349	657	2,006	7
16	1,347	675	2,022	6
17	1,341	678	2,019	4
18	1,340	683	2,023	5
19	1,342	685	2,027	7

3 保存樹木・保存樹林・保存生垣の指定

民有地の緑を良好な状態で保存していくため、樹木・樹林・生垣の保存指定及び助成。

年度	保存樹木			保存樹林			保存生垣		
	件数	本数	補助金額	件数	面積(㎡)	補助金額	件数	延長(m)	補助金額
15	138	627	3,576,000	5	5,391	265,300	114	3,213	963,900
16	139	675	3,660,000	5	5,391	265,300	117	3,275	977,100
17	139	678	3,657,000	4	7,491	660,300	120	3,399	1,010,700
18	138	679	3,681,000	3	6,861	602,300	114	3,307	992,100
19	144	685	3,690,000	3	6,861	602,300	116	3,399	1,025,400

－武蔵野市緑の保護育成と緑化推進に関する条例－

4 環境緑地の指定

民有地の緑を良好な状態で保存していくために、公開型の緑地として指定。

年度	環境緑地の指定（各年度末累計）		
	件数	面積(㎡)	主要な樹種・本数
15	3	213.33	イチョウ・18 ヒマラヤスギ・13
16	3	213.33	イチョウ・18 ヒマラヤスギ・13
17	3	213.33	イチョウ・18 ヒマラヤスギ・13
18	4	291.14	イチョウ・21 ヒマラヤスギ・13
19	4	291.14	イチョウ・21 ヒマラヤスギ・13

－武蔵野市緑の保護育成と緑化推進に関する条例－

緑化環境センター

5 接道部緑化助成

緑被率・緑視率（目に映る緑の量）の増加を目的に、道路に接する部分の緑化に対し助成。

年度	植 栽						ブロック塀等撤去	
	生垣(m)	高木(本)	中木(本)	低木(株)	地被類(m ²)	補助金額	面積(m ²)	補助金額
15	117	14	31	256	20	1,954,000	55	219,000
16	66	22	133	28	1	1,579,000	38	106,000
17	34	16	119	282	3	1,417,000	58	223,000
18	62	22	85	77	34	1,389,000	50	201,000
19	43	18	31	163	14	1,134,000	61	387,000

－武蔵野市緑の保護育成と緑化推進に関する条例－

6 寄贈樹

市民などから、寄付の申し入れのあった樹木を公園などの施設へ移植。

年度	受付件数	受領件数・内訳					備考
		件数	中高木(本)	低木(株)	その他		
15	12	6	9	2			
16	25	13	13	55	景石 45 個		
17	16	11	82	1,462	景石 50 個、灯ろう 1 台	JR 東日本より低木の寄贈あり	
18	19	18	24	120	飛び石 58 個 石橋 1		
19	12	11	14	35			

7 誕生記念樹の配布

こどもの誕生を祝い、記念樹として配布（年4回、4・7・10・1月に実施）。19年度より配布樹種を変更。

年度	配布数	配布樹種
15	308	カルミア・ゴム・ヒメライラック・サツキ・ウメ・ライラック・ハナミズキ
16	253	
17	218	
18	380	
19	400	上記樹種に加え、ジュンペリ・ブルーベリー・ベンジャミン・ユスラウメ・オリーブ・パキラ

8 さつき展の開催

武蔵野市さつき会との共催事業として実施。

行事名	実施月日	場 所	内 容
武蔵野市さつき展(第31回)	5月21日 ～ 5月25日	市役所一階ロビー	銘 花 19点 盆 栽 12点 小品盆栽 8点

9 菊花展の開催

武蔵野市千秋会との共催事業として実施。

行事名	実施月日	場 所	内 容
武蔵野市菊花展(第46回)	10月30日 ～ 11月4日	市立むさしの市民公園	競技花の部 16点 管物の部 22点 厚物の部 50点 切花の部 8点 だるまの部 36点 盆栽の部 8点 嵯峨の部 22点 福助の部 37点 小懸崖の部 2点 合計 201点 審 査 10月31日 表彰式 11月14日

緑化環境センター

10 東洋蘭展の開催

武蔵野蘭友会への協賛事業として実施。

行事名	実施月日	場 所	内 容
東洋蘭 展示会 (第25回)	3月23日	杉の樹ホール	総合優勝, 蘭友会長賞, 市長賞他 出品点数 120点 表彰式 3月23日 審査 武蔵野蘭友会

11 講座・講習会の開催

行事名	実施月日	場 所	参加者数	内 容
緑の市民講座	5月24日	第802会議室	32名	「初夏を彩るハギングバスケット」
	10月3日	第802会議室	22名	「秋色ハギングバスケット」
	11月27日	第802会議室	40名	「春まで楽しめるハギングバスケット」
	3月7日	第802会議室	31名	「春を感じるハギングバスケット」
身近な緑の話と しいたけの原木 配布講座	3月24日	第811会議室	70名	緑の関心を高める講義と しいたけの原木の配布

12 緑の募金

東京緑化推進委員会からの協力依頼により、春期に実施。

期 間	協 力 機 関	募 金 額
春期 (5月中旬～6月中旬)	武蔵野郵便局他市内16特定局 コミュニティセンター18ヶ所 第一小学校 第二小学校 第三小学校 第四小学校 第五小学校 井之頭小学校 関前南小学校 大野田小学校 第一中学校 第二中学校 第三中学校 第四中学校 第六中学校 スポーツ振興事業団 障害者福祉センター 高齢者総合センター 北町高齢者センター 保健センター 各市政センター 各図書館 戸籍住民課窓口 吉祥寺まちづくり事務所 武蔵境開発事務所 武蔵野市水道部 緑化環境センター窓口 (さつき会含む)	312,673円

緑化環境センター

13 緑害虫の防除

緑害虫を食するとされているしじゅうから用の巣箱の配布及び薬剤散布器具を貸し出す。

年度	巣箱配布数	薬剤散布器具貸出件数
15	150	12
16	150	15
17	150	15
18	150	19
19	150	15

14 関前公園とんぼ池のかい掘

ヘドロの除去や水草を整理し、本来「とんぼ池」に生息しない生物を除去する。また、こどもたちに身近な自然に触れ合う場や、体験学習の場を提供する。

年度	実施日	参加人数	内容
15	7月27日	こども 101人 おとな 53人	水生生物の植替え。ヘドロの除去。水中動物の繁殖状況調査。 こどもたちの自然体験・学習会。
16	7月24日	こども 100人 おとな 50人	水生生物の植替え。ヘドロの除去。水中動物の繁殖状況調査。 こどもたちの自然体験・学習会。
17	7月23日	こども 100人 おとな 50人	水生生物の植替え。ヘドロの除去。水中動物の繁殖状況調査。 こどもたちの自然体験・学習会。
18	7月30日	こども 110人 おとな 60人	水生生物の植替え。ヘドロの除去。水中動物の繁殖状況調査。 こどもたちの自然体験・学習会。
19	7月28日	こども 86人 おとな 30人	水生生物の植替え。ヘドロの除去。水中動物の繁殖状況調査。 こどもたちの自然体験・学習会。

15 緑ボランティア団体事業助成

市立公園の活用などについて、市と協定を締結しているボランティア団体の活動に対して、平成12年度より助成。

年度	団体数	助成金額
15	10	1,267,774円
16	12	1,512,427円
17	14	1,922,957円
18	17	2,154,111円
19	20	2,899,179円

－武蔵野市緑ボランティア団体事業助成要綱－

16 緑ボランティア団体との共催・支援事業

協定団体が行う地域ふれあい事業を共催し支援する。

団体名	事業名	実施日	場所・参加人数	内容
M's Garden みどりの食いしん坊	春のオープンガーデン	5月26日	緑の創作園 159名	草花苗の配布、ハーブティー・クレーブ等
もりもり森クラブ	春のイベント	5月20日	市民の森公園 200名	さつま芋苗の植付等
	鈴虫の声を聴く夕べ	8月19日	市民の森公園 120名	鈴虫等の話等
	秋の収穫祭	10月28日	市民の森公園 600名	芋掘り、花苗の植付等
生きものばんざいクラブ	七夕まつり	7月5日	木の花小路公園 180名	短冊作り、山野草苗販売

緑化環境センター

グループ・タンポポ	春のふれあいまつり 夏のふれあいまつり	5月20日 8月26日	吉祥寺西公園 80名 吉祥寺西公園 80名	フラワーアレンジメント 苔玉作り等
本田北公園花クラブ	緑・花フェスティバル 夏休みのひとときに	8月5日	本田北公園 50名	公園のミニ写真展等

17 工事及び委託

工事(委託)件名	場 所	工事(委託)概要	金 額(円)	履行期間
寄贈樹移植工事 外1件	境南町4-6 外	寄贈樹移植工 1式	325,500	20. 2. 29 ～ 20. 3. 28
保存樹林表示板設置工事	市の指定する箇所	表示板設置工 1式	68,250	19. 9. 28 ～ 19. 10. 24
保存樹木維持管理工事 外1件	市の指定する箇所	保存樹木維持管理工 1式	5,460,000	19. 12. 21 ～ 20. 3. 25
環境緑地維持管理委託	市の指定する箇所	高木剪定等 1式	1,554,000	20. 2. 26 ～ 20. 3. 31
二俣尾森林整備等業務委託	市の指定する箇所 (青梅市二俣尾)	二俣尾・武蔵野市民の森の保 全管理 1式	3,590,000	19. 4. 1 ～ 20. 3. 31
奥多摩森林整備等業務委託	市の指定する箇所 (奥多摩町)	奥多摩・武蔵野の森の造林保 全管理 1式	2,000,000	19. 7. 18 ～ 20. 3. 31
境冒険遊び場公園運営業務委託	市の指定する箇所	運営検討調査等 1式	1,942,500	19. 6. 4 ～ 20. 3. 28
森林整備啓発事業運営委託 外1件	市の指定する箇所	イベント企画運営 1式	350,000	19. 4. 16 ～ 19. 11. 18
都市の緑を守る緊急フォーラム会場設営委託	むさしの市民公園	会場設営 1式	1,013,250	19. 10. 18 ～ 19. 11. 18
農業ふれあい公園運営業務委託 外2件	関前5-19 外	運営支援業務 1式	1,974,000	19. 7. 24 ～ 20. 3. 31
緑の基本計画(改定)策定支援等業務委託	市の指定する箇所	委員会・市民会議運営 1式 資料・報告書作成 1式	4,653,600	19. 5. 1 ～ 20. 3. 28
緑の市民講座運営業務委託	市の指定する箇所	イベント企画運営 1式	280,000	19. 5. 24 ～ 20. 3. 31
むさしの自然観察園維持管理委託	吉祥寺北町3-12	ビオトープ維持管理委託 1式	11,025,000	19. 4. 1 ～ 20. 3. 31

18 二俣尾・武蔵野市民の森活用事業

二俣尾・武蔵野市民の森の保全と活用のため、武蔵野自然塾との協力で実施した。

回	日 時	場 所	内 容 等
1	平成19年4月21日(土) 8:30～16:00	二俣尾・武蔵野市民の森 他(青梅市二俣尾)	「新春の青梅丘陵ハイキングと春の味覚を味わう」 ハイキング、山菜料理、武蔵野市民の森にて森林観察 東京の森についての研修 参加者8名
2	平成19年6月9日(土) 8:30～16:00	二俣尾・武蔵野市民の森 他(青梅市二俣尾)	「五感で楽しむ森林ウォーキング」 ウォーキング、ストーンペインティング、 東京の森についての研修 参加者9名

緑化環境センター

19 森の市民講座「東京の森を守るために、今、私たちにできること」

二俣尾・武蔵野市民の森に関する啓発事業として連続講座を実施。協力：東京都森林事務所、エンジョイ・フォレスト女性林研、(財)東京都農林水産振興財団

日時	場所	内容等
平成 19 年 7 月 28 日 (土) 13:30～16:00	第 802 会議室	・東京の森の話 ・実習 (しおり作り) 参加者 3 名
平成 19 年 8 月 23 日 (木) 10:30～15:00	二俣尾・武蔵野市民の森	・東京の森の話 ・実習 (しゃもじ作り) 参加者 6 名
平成 19 年 10 月 18 日 (木) 10:30～14:30	二俣尾・武蔵野市民の森	・東京の森の話 ・実習 (草木染め) 参加者 12 名
平成 19 年 12 月 8 日 (土) 13:30～15:30	第 811 会議室	・東京の森の重要な役割について ・実習 (クリスマスリース作り) 参加者 54 名

20 二俣尾・武蔵野市民の森の運営及び活用に関する活動を行う団体への運営費補助

二俣尾・武蔵野市民の森の運営及び活用に関する活動について市と協定を締結している団体に対して、運営に要す経費の一部を、平成 14 年度から補助。

年度	団体数	助成金額
16	1	800,000
17	1	480,000
18	1	480,000
19	1	480,000

－二俣尾・武蔵野市民の森運営団体運営費補助金交付要綱－

21 緑の基本計画検討委員会

平成 8 年度に策定された「むさしのリメイク (武蔵野市緑の基本計画)」を改定し「武蔵野市緑の基本計画 2008」を策定。

開催日及び回数	主な検討内容等
平成 19 年 4 月 18 日から 平成 20 年 3 月 17 日まで 全 11 回	①計画 (案) の策定・検討 ②「みどりの種」募集 ③オープンハウスの実施 ④計画書 (案) の作成 ⑤計画書 (案) の取りまとめ 等

－緑の基本計画検討委員会設置要綱－

22 市制施行 60 周年「緑の風景フォトコンテスト」の開催

市民の目線で撮影した写真を公募し、コンテストを行なうことにより、市民に緑の大切さを感じてもらい、緑化推進における啓発を目的とし、「都市のみどりを守る」フォーラム会場にて応募作品の展示及び表彰式を行なった。

応募期間	応募点数	表彰内容等
8 月 15 日 ～ 10 月 10 日	60 件 134 点	最優秀賞 1 名 2 等賞 1 名 3 等賞 1 名 審査員特別賞 9 名 審査 11 月 7 日 表彰式 11 月 18 日

緑化環境センター

23 「都市のみどりを守る」フォーラムの開催

国・都を交えた自治体横断的な「東京みどり研究会」をさらに充実させ、その成果及び新たなみどりの保全・創出に向けた目標を共有し、連携した取り組みを確認する場としてフォーラムを開催した。

開催日時	場所	内容	参加人数
平成 19 年 11 月 18 日	むさしの市民公園	①パネルディスカッション ②「緑の風景フォトコンテスト」表彰式・作品展示 ③緑の基本計画オープンハウス ④協賛団体出店ブース	300 名

24 ビオトープ維持管理運営

むさしの自然観察園及び学校ビオトープにおいて、緑化啓発等の目的のもと、自然観察会等のイベントを行なった。

①むさしの自然観察園（平成 17 年 7 月 24 日開園）

年度	来園者数（人）	イベント参加人数（人）
17	2,071	301
18	2,687	809
19	2,972	1,031

②学校ビオープ

年度	出張自然観察教室実施回数（回）	維持管理作業実施回数（回）
16	27	11
17	76	21
18	41	37
19	43	26

③ホテルの観察会（平成 18 年度よりむさしの自然観察園にて 6 月に実施）

年度	参加人数（人）
18	350
19	362

○仙川水辺環境整備事業

1 管理保守委託

委託件名	場所	委託概要	金額(円)	期間
仙川緑地外 1 箇所維持管理委託	市の指定する場所	塵芥処理、除草、土砂清掃	7,497,000	19. 4. 1 ～ 20. 3. 31

2 整備委託

委託件名	場所	委託概要	金額(円)	期間
仙川水辺環境整備業務委託	桜堤 2 丁目地内	仙川水辺整備詳細設計業務委託 1 式	7,560,000	19. 11. 20 ～ 20. 3. 28
桜堤 2 丁目地内仙川境界確定測量業務委託	桜堤 2 丁目地内	地形測量業務 1 式	3,013,500	19. 6. 19 ～ 19. 10. 15

緑化環境センター

○他課からの依頼工事及び委託

教育委員会等からの依頼工事及び委託の設計・監督をする。

- ・ 工事 陸上競技場ジョギングコース改修工事 外 26 件
- ・ 委託 第一小学校外 3 校樹木管理委託 外 5 件

用地課

用地課

8-3-1 (決算書 232 ページ)

○用地買収等

1 用地買収状況

区分	目的別	面積 (㎡)	契約件数 (件)	金額 (円)
一般 会 計	市営住宅建替建設用地	1568.03	1	517,449,900
	都市計画7・6・1号線用地	204.49	2	140,838,491
	市道道路用地	480.02	6	420,621,744
	都道道路用地	250.13	12	125,868,031
	公共用地他	8420.34	5	4,644,983,226
	小計	10923.01	26	5,849,761,392
公土 社地 社会 計発	道路用地関係	1643.24	22	950,806,457
	公共用地	3790.03	4	2,476,797,105
	小計	5433.27	26	3,427,603,562
合計		16356.28	52	9,277,364,954

2 用地売却状況

区分	面積 (㎡)	契約件数 (件)	金額 (円)
市所有地関係	0	0	0
公社所有地関係	0	0	0
合計	0	0	0

○武蔵野市財産価格審議会

審議会開催回数	議案件数
4回	9件

—武蔵野市財産価格審議会条例—

○武蔵野市土地開発公社理事会

理事会開催回数	議案件数
10回	30件

○武蔵野市土地開発公社評議員会

評議員会開催回数	議案件数
2回	6件

会計管理室会計管理課

会計管理室 会計管理課

2-1-5 (決算書124ページ)

○会計管理費

01 各会計収支計算書及び処理件数

(単位:円)

会計別	区分	納入済通知書		支出命令書	
		処理件数	金額	処理件数	金額
一般	会計	581,172	59,917,141,216	64,184	56,938,181,808
特別 会計	下水道事業	270	2,761,349,224	779	2,750,731,268
	国民健康保険事業	242,077	11,209,257,849	1,303	11,124,476,076
	老人保健(医療)	53	9,150,664,607	120	9,148,931,379
	介護保険事業	20,559	7,937,716,612	1,165	7,804,199,578
	小計	262,959	31,058,988,292	3,367	30,828,338,301
合計		844,131	90,976,129,508	67,551	87,766,520,109
基 金	財政調整	3	24,296,827	0	0
	公共施設整備	7	1,259,039,274	1	2,630,000,000
	学校施設整備	6	1,022,405,917	1	300,000,000
	吉祥寺まちづくり	5	215,695,695	0	0
	公園緑化	6	224,645,845	1	200,000,000
	国際交流	4	1,010,106	1	43,743,000
	市民たすけ合い	5	2,245,311	1	7,028,000
	鉄道連続立体交差化整備	3	14,607,001	1	480,000,000
	青少年善行表彰	2	65,074	1	1,410,000
	高齢者住宅運営	2	2,299,040	1	1,048,000
	武蔵境市民まちづくり	3	729,522	0	0
	介護給付費等準備	4	234,675,669	0	0
	市民生活総合	4	1,824,000	2	1,216,000
	小計	54	3,003,539,281	10	3,664,445,000
歳入歳出外現金		317,747	11,887,048,477	316	11,882,380,359
総計		1,161,932	105,866,717,266	(56,642) 67,877	103,313,345,468

(注) 支出命令書処理件数の内()書は口座振替件数である。

会計管理室会計管理課

2 一般会計歳入歳出決算額

(単位：円)

年度別	歳入決算額	歳出決算額	歳入歳出差引残額
15	58,595,400,083	56,735,796,547	1,859,603,536
16	63,645,908,688	60,793,339,121	2,852,569,567
17	58,042,398,921	55,164,951,055	2,877,447,866
18	58,974,171,716	56,157,555,342	2,816,616,374
19	59,917,141,216	56,938,181,808	2,978,959,408

3 特別会計歳入歳出決算額

(1) 下水道事業会計

(単位：円)

年度別	歳入決算額	歳出決算額	歳入歳出差引残額
15	2,363,285,489	2,348,711,824	14,573,665
16	2,286,350,037	2,271,132,547	15,217,490
17	4,018,222,895	4,002,432,760	15,790,135
18	2,687,018,601	2,676,491,273	10,527,328
19	2,761,349,224	2,750,731,268	10,617,956

(2) 国民健康保険事業会計

(単位：円)

年度別	歳入決算額	歳出決算額	歳入歳出差引残額
15	8,870,848,928	8,829,720,451	41,128,477
16	9,220,334,187	9,178,011,714	42,322,473
17	9,535,839,628	9,501,404,506	34,435,122
18	10,073,233,625	10,006,432,319	66,801,306
19	11,209,257,849	11,124,476,076	84,781,773

(3) 老人保健（医療）会計

(単位：円)

年度別	歳入決算額	歳出決算額	歳入歳出差引残額
15	10,040,626,383	10,030,083,611	10,542,772
16	9,807,736,298	9,797,054,372	10,681,926
17	9,913,559,922	9,903,531,145	10,028,777
18	9,394,515,261	9,383,166,272	11,348,989
19	9,150,664,607	9,148,931,379	1,733,228

(4) 介護保険事業会計

(単位：円)

年度別	歳入決算額	歳出決算額	歳入歳出差引残額
15	6,735,866,432	6,695,121,339	40,745,093
16	7,107,290,088	7,057,669,658	49,620,430
17	7,423,229,494	7,326,214,025	97,015,469
18	7,721,982,384	7,461,612,518	260,369,866
19	7,937,716,612	7,804,199,578	133,517,034

会計管理室会計管理課

4 歳計現金等預金利子収入

15	1,562,688
16	540,163
17	1,152,111
18	13,263,150
19	15,124,919

(単位：円)

総務課（水道部）

総務課

1 契 約

契約状況調べ

節		契 約	
区 分		件 数	金 額
印刷製本費		26	4,103,872円
備用品費		241	6,636,422
被服費		27	361,055
燃料費		3	751,051
修繕費		47	33,901,669
薬品費		7	2,011,285
委託料		100	409,673,832
手数料		5	13,232,764
賃借料		9	26,721,656
材料費		13	360,280
固定資産購入費	事務用備品		0
	施設用備品	7	2,207,508
	車両購入費	1	1,575,000
	メータ購入費	1	7,499,810
	工事用備品		0
貯蔵品	原材料	4	446,107
	メータ	1	25,360,132
工事請負費		55	1,028,037,150
合 計		547	1,562,879,593

2 貯蔵品

在庫品棚卸

	19. 3. 31現在		20. 3. 31現在	
	数 量	金 額	数 量	金 額
原材料	3,568	16,621,515円	3,652	16,594,546円
メータ	1,110	2,924,310	433	1,560,300
合 計	4,678	19,545,825	4,085	18,154,846

3 庁用自動車・管理

(1)保有台数

車 種	台 数
乗 貨 車	2台
貨 物 車	2
軽 貨 物 車	7
合 計	11台
自 転 車	23台

(2)庁用自動車の維持費

区 分	燃 料 (ガソリン)	修 繕 料
年度	リットル	円
15	3,868	2,039,183
16	3,918	1,158,959
17	3,370	950,942
18	3,408	879,090
19	3,316	344,913

業務課 【現水道部総務課】

1 検針年度別実績表

年 度	検針件数
平成15年度	508,491
平成16年度	517,713
平成17年度	527,741
平成18年度	533,484
平成19年度	535,463

2 用途別年度別水栓使用件数表

年 度	一般	官公署	学校	共同	浴場	共用	合計
平成15年度	78,335	251	64	39	6	1	78,696
平成16年度	79,099	249	64	38	6	1	79,457
平成17年度	80,290	245	62	36	6	1	80,640
平成18年度	80,728	247	61	40	6	0	81,082
平成19年度	81,412	247	58	53	5	0	81,775

3 料金等調定・収入状況

平成19年4月～平成20年3月

調定・収入項目	現・滞繰	調 定		収 入	
		件 数	金 額	件 数	金 額
営業収益					
給水収益	現年度	491,677	3,355,083,431	428,221	3,069,730,975
	滞納繰越	64,458	289,309,657	58,128	273,404,482

業務課（水道部）

4 督促状等年度別発生状況

年 度	督促状（件数）	給水停止予告通知書（件数）
平成15年度	38,201	9,874
平成16年度	41,636	13,378
平成17年度	29,438	16,573
平成18年度	27,067	16,215
平成19年度	27,341	16,042

5 給水停止・解除年度別件数

年 度	給水停止（件数）	給水停止解除（件数）
平成15年度	1,354	1,100
平成16年度	984	716
平成17年度	1,338	1,238
平成18年度	1,033	1,035
平成19年度	1,133	1,107

6 給水開始・中止年度別状況

年 度	中止件数	開始件数
平成15年度	11,343	12,936
平成16年度	10,590	13,042
平成17年度	10,474	13,673
平成18年度	11,014	12,630
平成19年度	10,723	12,439

7 水道料金納入通知書・口座振替利用状況

年 度	納入通知書（件数）	口座振替（件数）
平成15年度	148,689	320,728
平成16年度	154,673	319,291
平成17年度	163,653	320,016
平成18年度	171,928	317,475
平成19年度	177,769	313,908

工務課（水道部）

工務課

○配水施設費

1 工事請負費

配水管、導水管、配水補助管、消火栓等の新設改良工事

130 万円以下（消火栓設置工事） 1 件 567,000 円

130 万円超（下表のとおり） 35 件 784,675,500 円（金額は消費税及び地方消費税込）

番号	工 事 件 名	場 所	工 事 概 要	金 額(円)	工 期
1	都道123号線 配水小管布設工事	境 二丁目7番先	φ 250mm DIP. NS 25.1m φ 100mm DIP. NS 663.0m φ 75mm 空気弁付地下式単口 消火栓 2基 (配水管新設工事)	57,676,500	H19. 6. 20 ～ H19. 11. 30
2	御殿山二丁目2番先 配水補助管布設替え工事	御殿山 二丁目2番先	φ 75mm DIP. NS 95.7m (配水補助管改良工事)	5,670,000	H19. 6. 8 ～ H19. 7. 23
3	関前五丁目2番先 配水補助管布設替え工事	関前 五丁目2番先	φ 75mm DIP. NS 358.3m φ 50mm SSP 44.5m (配水補助管改良工事)	27,090,000	H19. 6. 13 ～ H19. 9. 20
4	関前三丁目2番先 配水補助管布設替え工事	関前 三丁目2番先	φ 75mm DIP. NS 41.0m (配水補助管改良工事)	2,782,500	H19. 6. 5 ～ H19. 7. 17
5	市道第14号線 配水小管布設替え工事	吉祥寺本町 三丁目20番先	φ 250mm DIP. NS 422.6m φ 200mm DIP. NS 122.2m φ 75mm DIP. NS 21.4m φ 75mm 空気弁付地下式単口 消火栓 2基 φ 75mm 地下式単口消火栓 2基 (鑄鉄管改良工事)	64,365,000	H19. 7. 18 ～ H19. 12. 20
6	市道第62号線 配水小管布設工事	境 三丁目24番先	φ 75mm DIP. NS 176.8m φ 50mm SSP 118.6m φ 75mm 空気弁付地下式単口 消火栓 1基 (配水管新設工事)	15,435,000	H19. 6. 25 ～ H19. 8. 27
7	市道第134号線外8路線 配水補助管布設替え工事	桜堤 三丁目4番先	φ 50mm SSP 503.3m φ 50mm CSSP 78.9m (配水補助管改良工事)	33,600,000	H19. 7. 9 ～ H19. 12. 5
8	桜堤団地（D街区）内 配水小管布設工事	桜堤 二丁目8番先	φ 150mm DIP. NS 240.1m φ 75mm 空気弁付地下式単口 消火栓 1基 (受託工事)	7,560,000	H19. 7. 11 ～ H19. 9. 20
9	市道第106号線 配水小管布設替え工事	吉祥寺北町 一丁目27番先	φ 200mm DIP. NS 437.8m φ 100mm DIP. NS 46.0m φ 75mm DIP. NS 34.0m φ 75mm 空気弁付地下式単口 消火栓 3基 (鑄鉄管改良工事)	64,050,000	H19. 8. 3 ～ H20. 1. 25
10	市道第194号線 配水小管布設替え工事	境南町 一丁目26番先	φ 150mm DIP. NS 290.1m φ 75mm 空気弁付地下式単口 消火栓 1基 φ 75mm 地下式単口消火栓 1基 (鑄鉄管改良工事)	32,025,000	H19. 7. 19 ～ H19. 10. 31

工務課（水道部）

番号	工 事 件 名	場 所	工 事 概 要	金 額(円)	工 期
11	市道第15号線 配水小布設替え工事	中町 三丁目7番先	φ 200mm DIP. NS 488.1m φ 100mm DIP. NS 31.3m φ 75mm 空気弁付地下式単口 消火栓 2基 φ 75mm 地下式単口消火栓 1基 (铸铁管改良工事)	61,425,000	H19. 8. 2 ～ H19. 12. 21
12	桜堤団地（D街区）内 導水管布設工事	桜堤 二丁目8番先	導水管 φ 150mm DIP. NS 175.3m (配水管新設工事)	6,510,000	H19. 8. 1 ～ H19. 9. 20
13	市道第3号線 配水小管布設替え工事	吉祥寺東町 四丁目17番先外	φ 200mm DIP. NS 78.7m φ 75mm DIP. NS 471.7m φ 75mm 空気弁付地下式単口 消火栓 2基 (铸铁管改良工事)	43,827,000	H19. 9. 10 ～ H20. 2. 22
14	市道第165号線 配水小管布設替え工事	吉祥寺本町 二丁目26番先	φ 100mm DIP. NS 192.6m φ 75mm 空気弁付地下式単口 消火栓 2基 (铸铁管改良工事)	15,015,000	H19. 8. 31 ～ H19. 11. 28
15	桜堤二丁目13番地先 消火栓設置工事	桜堤 二丁目13番先	φ 75mm 空気弁付地下式単口 消火栓 3基 (受託工事)	1,963,500	H19. 9. 3 ～ H19. 10. 15
16	主要地方道7号線 （五日市街道）配水小管 及び導水管布設替え工事	八幡町 一丁目6番先	配水小管 φ 200mm DIP. NS 81.0m φ 100mm DIP. NS 129.1m φ 75mm DIP. NS 29.9m 導水管 φ 200mm DIP. NS 101.0m (铸铁管改良工事)	29,400,000	H19. 9. 21 ～ H20. 2. 29
17	市道第85号線 配水小管布設替え工事	境 二丁目10番先	φ 100mm DIP. NS 35.1m (铸铁管改良工事)	2,247,000	H19. 9. 7 ～ H19. 10. 12
18	市道第136号線 配水小管布設替え工事	吉祥寺本町 四丁目20番先	φ 100mm DIP. NS 195.6m (铸铁管改良工事)	12,600,000	H19. 9. 27 ～ H19. 12. 7
19	吉祥寺北町四丁目2番先 配水小管布設工事	吉祥寺北町 四丁目2番先	φ 75mm DIP. NS 163.2m (配水管新設工事)	11,235,000	H19. 9. 27 ～ H19. 11. 22
20	市道第174号線 配水補助管布設替え工事	八幡町 四丁目22番先	φ 150mm DIP. NS 69.4m φ 75mm DIP. NS 307.0m φ 50mm SSP 57.1m (配水補助管改良工事)	29,400,000	H19. 10. 4 ～ H20. 2. 13
21	吉祥寺北町二丁目13番先 外1路線 配水補助管布設替え工事	吉祥寺北町 二丁目13番先外	φ 75mm DIP. NS 481.1m (配水補助管改良工事)	26,040,000	H19. 10. 17 ～ H20. 1. 24
22	市道第25号線 配水小管布設工事	西久保 一丁目18番先	φ 75mm DIP. NS 67.5m (配水管新設工事)	4,725,000	H19. 10. 12 ～ H19. 11. 22
23	市道第39号線 配水小管布設工事	西久保 二丁目28番先	φ 75mm DIP. NS 218.2m (配水管新設工事)	9,555,000	H19. 11. 14 ～ H20. 1. 25
24	都道123号線 配水小管布設工事 （その2）	境南町 三丁目10番先	φ 150mm DIP. NS 28.4m φ 100mm DIP. NS 75.9m φ 50mmVW 31.6m (配水管新設工事)	8,820,000	H19. 11. 14 ～ H20. 2. 15

工務課（水道部）

番号	工 事 件 名	場 所	工 事 概 要	金 額(円)	工 期
25	市道第7号線(ダイヤ街) 配水小管布設替え工事	吉祥寺本町 一丁目5番先	φ 100mm DIP. NS 179.6m φ 75mm DIP. NS 101.3m φ 75mm 空気弁付地下式単口 消火栓 2基 (铸铁管改良工事)	40,845,000	H19. 11. 27 ～ H20. 3. 28
26	市道第13号線 配水小管及び導水管 布設替え工事	吉祥寺北町 三丁目17番先	配水小管 φ 100mm DIP. NS 115.8m 導水管 φ 200mm DIP. NS 203.7m (铸铁管改良工事)	24,255,000	H19. 12. 18 ～ H20. 3. 21
27	市道第2号線 配水小管布設替え工事	関前 二丁目10番先	φ 200mm DIP. NS 208.8m φ 75mm DIP. NS 40.7m φ 75mm 空気弁付地下式単口 消火栓 1基 (铸铁管改良工事)	31,395,000	H19. 12. 26 ～ H20. 3. 28
28	中町三丁目25番先 配水補助管布設替え工事	中町 三丁目25番先	φ 75mm DIP. NS 383.7m (配水補助管改良工事)	15,330,000	H19. 12. 26 ～ H20. 3. 21
29	市道第176号線(中町新道) 配水小管布設替え工事	中町 一丁目28番先	φ 150mm DIP. NS 25.2m φ 100mm DIP. NS 328.8m φ 75mm DIP. NS 23.7m φ 75mm 空気弁付地下式単口 消火栓 1基 (铸铁管改良工事)	23,100,000	H19. 12. 26 ～ H20. 3. 28
30	境南町五丁目12番先 配水補助管布設替え工事	境南町 五丁目12番先	φ 75mm DIP. NS 147.7m (配水補助管改良工事)	11,025,000	H19. 12. 28 ～ H20. 3. 10
31	吉祥寺南町五丁目8番先 外1路線 配水補助管布設替え工事	吉祥寺南町 五丁目8番先外	φ 75mm DIP. NS 355.0m (配水補助管改良工事)	20,475,000	H20. 1. 15 ～ H20. 3. 28
32	市道第172号線 配水補助管布設替え工事	吉祥寺南町 三丁目30番先	φ 75mm DIP. NS 137.5m (配水補助管改良工事)	11,445,000	H20. 1. 23 ～ H20. 3. 28
33	市道第82号線 配水補助管布設替え工事	境南町 四丁目16番先	φ 75mm DIP. NS 194.8m (配水補助管改良工事)	12,180,000	H20. 1. 22 ～ H20. 3. 28
34	吉祥寺東町二丁目36番先 外2路線 配水補助管布設替え工事	吉祥寺東町 二丁目36番先	φ 75mm DIP. NS 119.3m φ 50mm SSP 131.0m (配水補助管改良工事)	13,713,000	H20. 1. 16 ～ H20. 3. 28
35	境南町二丁目3番先 (武蔵境駅南口) 配水小管布設替え工事	境南町 二丁目3番先	φ 100mm DIP. NS 127.6m (受託工事)	7,896,000	H20. 1. 28 ～ H20. 3. 21

○配水及び給水費

1 工事請負費

配水管、給水管等の漏水修理、鉛管取替え等の維持工事

130万円以下（市道第194号線路面復旧工事外） 3件 1,610,700円

130万円超（下表のとおり） 3件 19,686,450円（金額は消費税及び地方消費税込）

番号	工 事 件 名	場 所	工 事 概 要	金 額(円)	工 期
1	排水設備設置工事	武蔵野市の 指定する場所	泥吐管工 6箇所 排水設備設置工 6基	2,362,500	H19. 10. 10 ～ H19. 11. 28

工務課（水道部）

番号	工 事 件 名	場 所	工 事 概 要	金 額(円)	工 期
2	主要地方道7号線 (五日市街道) 仕切弁室緊急補修工事	吉祥寺北町 三丁目1番先	仕切弁室設置工及び 路面復旧工 1式	14,244,300	H19. 5. 18 ～ H19. 10. 31
3	市道第2号線 配水小管漏水修理工事	吉祥寺南町 二丁目3番先	漏水修理工 1式	3,079,650	H19. 8. 15 ～ H19. 11. 22

2 配水管等漏水調査委託（詳細は「平成19年度水道事業年報」を参照のこと）

給水管・配水管の漏水調査（道路上、宅地内）を行い、有効率、有収率の向上を図り、高い水準での水道利用と安全でおいしい水の安定供給を目的とした調査。

漏水調査件数			漏水発見件数			箇所別漏水件数			推定無収漏水量(m ³ /日)		
委託	直営	計	委託	直営	計	宅内	道路	計	宅内	道路	計
65,828	508	66,336	237	452	689	628	61	689	345.54	595.42	940.96

○受託工事費

給水装置の新設等の工事（詳細は「平成19年度水道事業年報」を参照のこと）

武蔵野市指定給水装置工事事業者から給水の申し込みについて、給水装置の新設等の承認、検査等を行い、また、市民等からの漏水修繕の依頼は、直営で修繕を行い給水の適正を保持している。

給水装置工事事業者施工分

(単位：件)

年 度	給水装置工事						
	新 設			全 改	改 造	撤 去	合 計
専 用	受 圧	計					
15	795	1,783	2,578	426	312	11	3,327
16	757	1,791	2,548	157	830	530	4,065
17	828	1,021	1,849	64	924	277	3,114
18	537	668	1,205	124	874	1,611	3,814
19	595	637	1,232	99	673	502	2,506

直営施工分

(単位：件)

年 度	修 繕 工 事		
	大 修	小 修	合 計
15	294	1,524	1,818
16	390	1,492	1,882
17	410	1,404	1,814
18	428	1,154	1,582
19	380	1,001	1,381

(注) 受圧とは、H14年度より、受は受水タンク以下、圧は増圧ポンプ以下である。

全改・改造・撤去は、H16年度より受水タンク以下、増圧ポンプ以下を含む。

修繕工事の大修は、道路、宅地内漏水修繕及び水栓取替え。

修繕工事の小修は、パッキン取替え。

工務課（水道部）

○原水及び浄水施設改良工事費

1 工事請負費

深井戸、浄水施設等改良工事

130 万円超（下表のとおり）

11 件 212,625,000 円

（金額は消費税及び地方消費税込）

番号	工 事 件 名	場 所	工 事 概 要	金 額(円)	工 期
1	第二浄水場ろ過機 逆洗水再利用工事	桜堤一丁目6番6号	排水管布設工 1式 電気設備工 1式	29,925,000	H19. 5. 21 ～ H19. 10. 19
2	配水ポンプ回転数制御 ロードセル補修工事	吉祥寺北町 四丁目11番46号 桜堤一丁目6番6号	回転数制御盤 補修工 1式	8,610,000	H19. 6. 14 ～ H19. 10. 12
3	浄水場100V直流電源 バッテリー取替工事	吉祥寺北町 四丁目11番46号 桜堤一丁目6番6号	直流電源装置取替工 1式	8,137,500	H19. 6. 13 ～ H19. 9. 28
4	浄水場24V電源 バッテリー取替工事	吉祥寺北町 四丁目11番46号 桜堤一丁目6番6号	制御始動用蓄電池 取替工 1式	2,992,500	H19. 6. 7 ～ H19. 9. 28
5	第23水源 調査更生緊急工事	境一丁目22番	水源調査更生工 1式	5,460,000	H19. 6. 20 ～ H19. 7. 27
6	第12水源堀替工事	桜堤二丁目7番	水源堀替工 1式	109,410,000	H19. 7. 20 ～ H20. 3. 19
7	浄水場ろ過機 電動弁取替工事	吉祥寺北町 四丁目11番46号 桜堤一丁目6番6号	ろ過機電動弁 コントローラー 取替工 1式	10,027,500	H19. 7. 5 ～ H19. 10. 31
8	第一水源水中ポンプ モーター緊急取替工事	中町三丁目9番	水源水中ポンプモーター 緊急取替工 1式	2,940,000	H19. 8. 1 ～ H19. 8. 10
9	第一浄水場テレメータ 盤更新工事	吉祥寺北町 四丁目11番46号	テレメータ盤更新工 1式	12,075,000	H19. 10. 31 ～ H20. 3. 14
10	第16水源 調査更生工事	中町一丁目27番	水源調査更生工 1式	13,020,000	H19. 11. 27 ～ H20. 2. 29
11	次亜生成装置 電解槽更新工事	吉祥寺北町 四丁目11番46号	電解槽交換工 1式	10,027,500	H19. 12. 10 ～ H20. 3. 21

○原水及び浄水費

1 修繕費及び工事請負費

130 万円超（下表のとおり）

2 件 8,872,500 円

（金額は消費税及び地方消費税込）

番号	工 事 件 名	場 所	工 事 概 要	金 額(円)	工 期
1	第一・第二浄水場8号 配水ポンプ補修工事	吉祥寺北町 四丁目11番46号 桜堤一丁目6番6号	配水高圧ポンプ 補修工 1式	5,250,000	H19. 11. 19 ～ H20. 2. 29
2	第一・第二浄水場8号 配水高圧モータ 補修工事	吉祥寺北町 四丁目11番46号 桜堤一丁目6番6号	配水高圧モータ 補修工 1式	3,622,500	H19. 11. 15 ～ H20. 2. 29

工務課（水道部）

2 水質検査実施状況

（単位：件）

項 目		年 度				
		平成 15年度	平成 16年度	平成 17年度	平成 18年度	平成 19年度
1. 毎日検査	第一浄水場内	1,830	1,825	1,825	1,825	1,830
	第二浄水場内	1,830	1,825	1,825	1,825	1,830
	配水管末	1,283	1,361	2,190	2,190	2,196
2. 毎月検査	第一浄水場内	46	44	44	44	44
	第二浄水場内	44	44	44	44	44
3. 委託による 定期検査	浄水系水質基準項目検査	9	12	12	12	12
	原水系水質基準項目検査	31	31	31	31	31
	監視項目検査(平成15年度まで)	3	—	—	—	—
	要検討項目(平成16年度より)	—	2	2	2	2
	快適水質項目検査(平成15年度まで)	2	—	—	—	—
	水質管理目標設定項目(平成16年度より)	—	2	2	2	2
	クリプトスポリジウム等検査	24	24	24	24	24
	市独自指定項目検査	112	104	104	104	104
	除マンガン・除鉄装置の検査	48	48	48	48	48
	水道用薬品の不純物試験	1	1	2	1	1
4. 請求による 検査、相談	苦情による相談、検査	20	20	36	22	28
	委託検査（内数）	1	—	—	—	1
5. 臨時の検査	水源井、着水井等の臨時水質検査	8	2	4	24	4
	給水栓の臨時水質検査	—	—	5	—	—
	水源井工事竣工後の検査	3	2	2	2	2
6. その他の検査	許可申請に伴う検査（委託）	1	1	1	—	2
計（件）		5,295	5,348	6,201	6,200	6,204

○浄水場管理

- 1 取水量（詳細は「平成19年度水道事業年報」p29を参照願います）
- 2 都受水量（詳細は「平成19年度水道事業年報」p29を参照願います）
- 3 給水量（詳細は「平成19年度水道事業年報」p32を参照願います）
- 4 電力量（詳細は「平成19年度水道事業年報」p35を参照願います）

教育企画課

教育企画課

〔歳入〕13-1-5 (決算書 78 ページ)

1 小学校施設使用料

(単位：件)

種別 学校名	校庭			体育館			教室等		
	有料	無料	計	有料	無料	計	有料	無料	計
第一小学校	0	143	143	0	483	483	0	0	0
第二小学校	0	86	86	32	361	393	0	6	6
第三小学校	2	285	287	40	884	924	0	39	39
第四小学校	0	118	118	79	392	471	0	71	71
第五小学校	1	123	124	78	109	187	0	210	210
大野田小学校	0	137	137	12	472	484	0	1	1
境南小学校	0	249	249	0	369	369	0	28	28
本宿小学校	0	397	397	21	382	403	0	200	200
千川小学校	178	248	426	2	443	445	0	437	437
井之頭小学校	0	83	83	30	377	407	0	152	152
関前南小学校	0	237	237	0	406	406	0	0	0
桜野小学校	0	104	104	9	374	383	0	145	145
合計件数	181	2,210	2,391	303	5,052	5,355	0	1,289	1,289

2 中学校施設使用料

(単位：件)

種別 学校名	校庭			体育館			武道場		
	有料	無料	計	有料	無料	計	有料	無料	計
第一中学校	77	164	241	0	333	333	—	—	—
第二中学校	63	282	345	207	532	739	56	203	259
第三中学校	0	90	90	64	202	266	—	—	—
第四中学校	25	82	107	27	356	383	149	98	247
第五中学校	0	11	11	0	257	257	—	—	—
第六中学校	0	110	110	10	174	184	—	—	—
合計件数	165	739	904	308	1,854	2,162	205	301	506

種別 学校名	テニスコート			プール			教室等		
	有料	無料	計	有料	無料	計	有料	無料	計
第一中学校	561	0	561	—	—	—	0	435	435
第二中学校	496	0	496	—	—	—	85	285	370
第三中学校	2,526	0	2,526	—	—	—	0	0	71
第四中学校	1,457	0	1,457	105	143	248	52	767	819
第五中学校	74	0	74	—	—	—	0	37	37
第六中学校	917	0	917	—	—	—	0	7	7
合計件数	6,031	0	6,031	105	143	248	137	1,531	1,739

教育企画課

10-1-1 (決算書 252 ページ)

○教育委員会の運営

教育委員会は、地方自治法及び地方教育行政の組織及び運営に関する法律に基づき、市長から独立して、教育に関する事務を処理するために設置が義務付けられている執行機関で、合議制の行政委員会である。教育についての基本的な方針や施策は、この委員会の合議で決める。

定例会を毎月1回開催するほか、必要に応じて臨時会を開催する。

会議別	開催月日	議案番号	議案及び協議事項等	結果
平成19年 第4回定例会	4月4日	11	専決処分の承認を求めることについて(武蔵野市教育委員会事務局処務規程の一部を改正する訓令)	可決
		12	専決処分の承認を求めることについて(武蔵野市教育委員会文書管理規則の一部を改正する規則)	可決
		13	専決処分の承認を求めることについて(武蔵野市学校給食配置嘱託員取扱規程の一部を改正する訓令)	可決
		14	専決処分の承認を求めることについて(武蔵野市立図書館処務規程の一部を改正する訓令)	可決
		15	武蔵野市立図書館規則の一部を改正する規則	可決
			協議事項	
			(1) 市立中学校における中学校給食の検討について	
			報告事項	
			(1) 平成19年度武蔵野市立学校教職員の人事異動について	
			(2) 武蔵野地域自由大学学長の選任について	
			(3) 武蔵野地域自由大学称号記の授与について	
			(4) 校外学習・野外活動等の実施時における災害対策本部設置要綱の一部を改正する要綱	
			(5) 武蔵野市立小中学校教育研究会補助金交付要綱の制定について	
			(6) 武蔵野市立小中学校長会補助金交付要綱の制定について	
			(7) 武蔵野市立小中学校副校長会補助金交付要綱の制定について	
	(8) 武蔵野市立小中学校事務職員会補助金交付要綱の制定について			
	(9) 教育課題研究開発校、教育研究校及び教育研究奨励校設置要綱の一部を改正する要綱			
	(10) 武蔵野市立小中学校学習支援教室実施要綱の制定について			
	(11) 武蔵野市就学援助費支給要綱の一部を改正する要綱			
	(12) 武蔵野市学齢児童・生徒に係る就学事務要綱の一部を改正する要綱			
	(13) 武蔵野市中心身障害教育就学指導委員会設置要綱の一部を改正する要綱			
	(14) 武蔵野市特別支援教育推進協議会設置要綱の一部を改正する要綱			
	(15) 武蔵野市特別支援教育推進委員会運営要綱の一部を改正する要綱			
	(16) 武蔵野市中心身障害学級設置校連絡協議会運営要綱の一部を改正する要綱			
	(17) 武蔵野市病弱・身体虚弱学級(いとすぎ学級)運営要綱の一部を改正する要綱			
	(18) 武蔵野市中心身障害学級スクールバス取扱要綱の一部を改正する要綱			
	(19) 武蔵野市民大運動会庁内推進委員会設置要綱の一部を改正する要綱			
	(20) 東京国際スリーデーマーチ庁内推進委員会設置要綱の廃止について			
第5回定例会	5月9日	16	専決処分の承認を求めることについて(武蔵野市社会教育委員の委嘱について)	可決
			協議事項	
			(1) 市立中学校における中学校給食の検討について	
			(2) 教育委員会のあり方について	
			報告事項	
			(1) 武蔵野市第四期長期計画調整計画市民会議提言書について	
			(2) 平成19年度教育委員会各課の重点事業について	

教育企画課

会議別	開催月日	議案番号	議案及び協議事項等	結果
			(3)平成19年度武蔵野市立学校児童・生徒数及び学級数の状況について (4)平成19年度教育課程届出について (5)教育課題研究開発校、教育研究校及び教育研究奨励校設置要綱の一部を改正する要綱	
第6回定例会	6月6日	17	中学校給食の実施について 協議事項 (1)武蔵野市第四期長期計画調整計画市民会議提言書について 報告事項 (1)麻しん(はしか)予防接種について (2)教育部業務状況報告について (3)平成19年第2回市議会提出補正予算について	可決
第7回定例会	7月4日		協議事項 (1)教育委員会会議録の公開等について (2)教育委員会のあり方について 報告事項 (1)武蔵野プレイス(仮称)専門家会議最終報告書、武蔵野プレイス(仮称)についての基本的な考え方について (2)地方教育行政の組織及び運営に関する法律の一部改正について (3)学校教育法、教育職員免許法、教育公務員特例法の一部改正について (4)通常の学級に在籍する特別な教育的支援が必要と思われる児童・生徒について (5)武蔵野市中学校給食実施計画策定委員会設置要綱の制定について (6)武蔵野市食品衛生安全点検委員会による点検結果について	
第8回定例会	8月1日	18	平成20年度武蔵野市立小中学校特別支援学級用教科書採択について 協議事項 (1)武蔵野プレイス(仮称)について 報告事項 (1)境幼稚園の園児募集について (2)学校裁量予算制度の試行について (3)教員の職の分化について (4)武蔵野市立学校教員の人事異動について	可決
第3回臨時会	8月23日	19	武蔵野市立学校の管理運営に関する規則の一部を改正する規則	可決
第9回定例会	9月12日		協議事項 (1)平成20年度武蔵野市一般会計予算についての意見について (2)平成20年度予算概算要求について 報告事項 (1)平成19年度武蔵野市独自の学力向上を図るための調査結果について (2)武蔵野市体験活動検討委員会中間報告について (3)中学校給食実施に向けた試行について (4)市民大運動会等の実施について (5)武蔵野市子ども文芸賞実施要綱の制定について (6)図書特別整理に伴う休館について (7)教育部業務状況報告について	
第10回定例会	10月3日	20 21	武蔵野市教育委員会委員長の互選について 武蔵野市教育委員会委員長職務代理者の互選について 協議事項 (1)教育委員会のあり方について 報告事項 (1)武蔵野市立学校の就学学校の指定の変更に関する要綱の一部を改正する要綱について (2)武蔵野地域五大学共同講演会の開催について (3)武蔵野市立武蔵野市民会館運営委員会委員の委嘱について	可決 可決

教育企画課

会議別	開催月日	議案番号	議案及び協議事項等	結果
			(4)市内散策ファミリーウォークの実施について	
第11回定例会	11月7日		報告事項 (1)全国学力・学習状況調査の結果概要について (2)セカンドスクールの実施状況について (3)むさしの教育フォーラムの実施について (4)市民大運動会の実施状況について (5)武蔵野市教育委員会児童生徒等表彰実施要綱の一部を改正する要綱について (6)平成20年度予算概算要求査定結果について	
第12回定例会	12月10日		協議事項 (1)平成20年度武蔵野市教育委員会の基本方針について (2)市立図書館の運営主体に関する考え方について 報告事項 (1)武蔵野市体験活動検討委員会報告書について (2)第68回国民体育大会競技会開催に係る合意書の締結について (3)武蔵野市子ども文芸賞の応募状況について (4)武蔵野市事務事業・補助金見直し委員会報告書について (5)教育部業務状況報告について (6)平成20年度教育費予算（歳出）要求について	
平成20年 第1回定例会	1月9日	1	平成20年度武蔵野市教育委員会の基本方針について 報告事項 (1)学校裁量予算制度の試行結果について (2)平成20年度人事異動に伴う辞令伝達式等の日程について (3)ランニングフェスティバルの実施について (4)武蔵野市就学援助費支給要綱の一部を改正する要綱について (5)武蔵野市学齢児童・生徒に係る就学事務要綱の一部を改正する要綱について (6)スーパーサイエンスショー及びむさしのサイエンスフェスタの実施について (7)武蔵野市立武蔵野市民会館運営委員会委員の委嘱について (8)武蔵野市市民大運動会のあり方についてのアンケート調査結果について	可決
第2回定例会	2月6日	2 3	武蔵野市立学校施設の開放に関する条例の一部を改正する条例 武蔵野市立学校の学校医、学校歯科医及び学校薬剤師の公務災害補償に関する条例施行規則の一部を改正する規則 協議事項 (1)教育委員会のあり方について 報告事項 (1)平成20年度組織改正について (2)桜野小学校児童増加対策の進捗について (3)平成19年度武蔵野市教育委員会児童生徒等表彰について (4)武蔵野地域五大学聴講料補助金交付要綱の一部を改正する要綱 (5)武蔵野市子ども文芸賞の入賞者について (6)教育部業務状況報告について	可決 可決
第1回臨時会	2月13日	4	武蔵野市立小・中学校教育管理職の人事について	可決
第3回定例会	3月5日	5 6 7 8 9 10 11 12	武蔵野市教育委員会教育長に対する委任規則の一部を改正する規則 武蔵野市立学校事案決定規程の一部を改正する訓令 武蔵野市教育委員会文書管理規則の一部を改正する規則 武蔵野市公立学校教員被服貸与規程を廃止する訓令 武蔵野市立学校の管理運営に関する規則の一部を改正する規則 武蔵野市立学校職員出勤簿整理規程の一部を改正する訓令 武蔵野市立学校プール管理規則の一部を改正する規則 武蔵野市奨学金支給条例施行規則の一部を改正する規則	可決 可決 可決 可決 可決 可決 可決 可決

教育企画課

会議別	開催月日	議案番号	議案及び協議事項等	結果
			協議事項 (1) 中学校給食実施計画について 報告事項 (1) 市立小・中学校卒業式及び入学式祝辞について (2) 平成20年第1回市議会提出補正予算について (3) 平成20年度教育費予算(案)について	

－武蔵野市教育委員会会議規則－

教育企画課

10-2-1 (決算書 258 ページ)

○校舎等施設維持管理 (小学校)

1 工事請負費 (教育企画課分)

130万円以下 218件 54,166,308円
 130万円超 (下表のとおり) 13件 236,603,200円

工 事 件 名	場 所	工 事 概 要	金 額(円)	工 期
武蔵野市立第一小学校 図書室空調設備設置工事	吉祥寺本町 四丁目 17番16号	図書室の空調設備設置 工事	9,345,000	19.4.12 ～ 19.7.20
武蔵野市立第一小学校 校庭緑化工事	吉祥寺本町 四丁目 17番16号	学校校庭の一部芝生化 工事	2,940,000	20.2.12 ～ 20.3.28
武蔵野市立第二小学校 1階トイレ改修工事	境 四丁目 2番15号	経年劣化に伴う1階ト イレ改修工事	19,120,500	19.7.20 ～ 19.9.18
武蔵野市立第二小学校 各階分電盤更新工事	境 四丁目 2番15号	経年劣化に伴う分電盤 の改修工事	6,142,500	19.5.25 ～ 19.9.14
武蔵野市立第三小学校 体育館床面等改修工事	吉祥寺南町 二丁目 35番9号	経年劣化に伴う体育館 床の改修工事	19,950,000	19.6.20 ～ 19.9.18
武蔵野市立第四小学校 図書室空調設備設置工事	吉祥寺北町 二丁目 4番5号	図書室の空調設備設置 工事	11,287,500	19.4.12 ～ 19.7.20
武蔵野市立第五小学校 プールのトイレ棟改修工事	関前 三丁目 2番20号	プールのトイレ棟改修工 事	8,883,000	19.12.19 ～ 20.1.31
武蔵野市立境南小学校 東棟南バルコニー手すり改修工事	境南町 二丁目 27番27号	経年劣化に伴うバルコ ニー手すりの改修	23,940,000	19.5.18 ～ 19.9.29
武蔵野市立本宿小学校 3階内装改修工事	吉祥寺東町 四丁目 1番9号	経年劣化に伴う校舎内 装改修	44,665,950	19.7.17 ～ 19.9.28
武蔵野市立井之頭小学校 トイレ改修工事	吉祥寺本町 三丁目 27番19号	経年劣化に伴うトイレ 給排水管・パーテーショ ン等の改修工事	69,798,750	19.7.17 ～ 19.9.18
武蔵野市立関前南小学校 理科室改修工事	関前 三丁目 37番26号	理科室実験台の交換工 事	4,465,000	19.7.5 ～ 19.9.28
武蔵野市立関前南小学校 図書室空調設備設置工事	関前 三丁目 37番26号	図書室の空調設備設置 工事	5,565,000	19.4.12 ～ 19.7.20
武蔵野市立桜野小学校 図書室空調設備設置工事	桜堤 一丁目 8番19号	図書室の空調設備設置 工事	10,500,000	19.4.12 ～ 19.7.20

2 委託料 (建物及び設備の委託関係)

1 件 (下表のとおり) 37,795,000円

委 託 件 名	場 所	委 託 概 要	金 額(円)	期 間
武蔵野市立第一小学校他4校 耐震補強設計業務委託	吉祥寺本町 四丁目 17番16号 他	耐震診断報告書に基づ く耐震補強設計	36,015,000	19.6.13 ～ 20.2.29
武蔵野市立第二小学校他2校 図書室空調設備設置に伴う設計業務 委託	境 四丁目 2番15号 他	小学校図書室空調設備 設置工事についての設 計業務委託	1,780,000	20.1.18 ～ 20.3.14

教育企画課

10-3-1 (決算書 262ページ)

○校舎等施設維持管理 (中学校)

1 工事請負費

130万円以下 96件 25,031,181円
 130万円超 (下表のとおり) 11件 102,774,000円

工 事 件 名	場 所	工 事 概 要	金 額(円)	工 期
武蔵野市立第一中学校 音楽室棟底2箇所改修工事	中町 三丁目 9番5号	経年劣化に伴う音楽室棟 西側・南側の底の改修工 事	2,296,350	19.7.19 ～ 19.12.25
武蔵野市立第一中学校 東校舎4階内装改修工事	中町 三丁目 9番5号	経年劣化に伴う4階内装 改修工事	30,222,150	19.6.20 ～ 19.9.28
武蔵野市立第二中学校 受水槽更新工事	桜堤 一丁目 7番31号	経年劣化に伴う受水槽更 新工事	6,667,500	19.6.8 ～ 19.9.20
武蔵野市立第二中学校 校舎屋上防水等改修工事	桜堤 一丁目 7番31号	経年劣化に伴う、東西校 舎屋上の防水工事	9,870,000	19.6.8 ～ 19.9.20
武蔵野市立第三中学校 揚水ポンプ更新工事	吉祥寺東町 一丁目 23番8号	経年劣化に伴う揚水ポン プ更新工事	2,226,000	19.12.27 ～ 20.3.24
武蔵野市立第三中学校 校庭緑化工事	吉祥寺東町 一丁目 23番8号	学校校庭の一部芝生化工 事	9,450,000	20.2.12 ～ 20.3.28
武蔵野市立第四中学校 2年・むらさき学級昇降口サッシ改 修工事	吉祥寺北町 五丁目 11番41号	昇降口のサッシ改修工事	2,719,500	19.6.20 ～ 19.9.7
武蔵野市立第五中学校 保全・リニューアル改修工事	関前 二丁目 10番20号	南校舎・北校舎の保全・ リニューアル工事	21,945,000	19.6.22 ～ 19.9.28
武蔵野市立第五中学校 受水槽改修工事	関前 二丁目 10番20号	経年劣化に伴う受水槽更 新工事	7,203,000	19.7.5 ～ 19.9.28
武蔵野市立第六中学校 西校舎電灯分電盤改修工事	境三丁目 20番10号	経年劣化に伴う西校舎電 灯分電盤改修工事	5,607,000	19.5.30 ～ 19.9.14
武蔵野市立第六中学校 体育館入口等改修工事	境三丁目 20番10号	防火区画設置等体育館入 口改修工事	4,567,500	19.6.20 ～ 19.9.28

2 委託料 (建物及び設備の委託関係)

1件 (下表のとおり) 27,300,000円

委 託 件 名	場 所	委 託 概 要	金 額(円)	期 間
武蔵野市立第一中学校他2校 耐震補強設計業務委託	中町 三丁目 9番5号	耐震診断報告書に基づ く耐震補強設計	27,300,000	19.6.13 ～ 20.2.29

教育企画課

10-5-1 (決算書270ページ)

○市立幼稚園運営

1 学級及び園児数 (平成19年5月1日現在)

年少児定員 100名

年長児定員 100名

年 度	年 少 児		計	年 長 児		計	合 計
	男	女		男	女		
15	20	15	35	24	19	43	78
16	14	24	38	22	18	40	78
17	19	10	29	15	28	43	72
18	15	20	35	19	12	31	66
19	19	23	42	19	20	39	81

2 修了後の進学状況

平成19年度修了児

学 校 名	男	女	計	比 率
第二小学校	7	8	15	37
桜野小学校	10	13	23	56
その他	2	1	3	7
合 計	19	22	41	100%

3 独立行政法人日本スポーツ振興センター

幼稚園管理下において負傷等の災害を被った園児に対する災害共済給付制度。

年 度	加入者数	災害共済給付件数			給付金額
		医療	障害	死亡	
15	78	4	0	0	33,436
16	78	4	0	0	14,036
17	72	0	0	0	0
18	66	0	0	0	0
19	81	1	0	0	11,320

○園舎等施設維持管理

1 工事請負費

130万円以下 7件 647,850円

130万円超 (下表のとおり) 1件 8,610,000円

工 事 件 名	工 事 概 要	金 額(円)	工 期
境幼稚園暖房機改修工事	保育室等の暖房機改修工事	8,610,000	19.7.20 ～ 19.9.20

指導課

指導課

10-1-3 (決算書 254 ページ)

○教職員研修・研究 (詳細は『武蔵野市の教育 平成 19 年度』52～55 ページを参照願います)

・研修会・研究会開催

市内の教職員の資質向上を図るため、スクールカウンセラー研修、コンピュータ研修などの研修の外、教務主任会、生活指導主任会等を開催している。

(単位：件)

年度	届 出 件 数					計
	校長・副校長研修会	各種委員会等研修会	初任者(新採)研修会	校(園)内研修会	その他研修会	
15	0	34	12	84	27	157
16	0	5	22	93	23	143
17	0	24	24	90	29	167
18	6	26	24	107	32	195
19	6	24	25	119	26	200

○一般教育指導

・友好都市交流・富山県南砺市利賀村

昭和 47 年から姉妹都市の関係にある利賀村と武蔵野市、両者の信頼と友情を深めるため、毎年相互の訪問を実施している。※平成 16 年 11 月 1 日に、旧利賀村は周辺 8 町村で合併し、南砺市となりました。

	訪 問	来 訪
月 日	7 月 21 日～24 日	9 月 12 日～14 日
参 加 者	6 年生 24 名 武蔵野市立小学校児童	5 年生 8 名 6 年生 7 名 南砺市立利賀小学校児童
受 入 校	南砺市立利賀小学校	第二小学校 他 5 校
備 考	利賀村の豊かな自然のなかで、岩魚つかみや森の家づくりなどの体験活動を行い、利賀村児童との交流を行う。	ホームステイや小学校半日体験入学を行うほか、東京都内の交通機関、情報・文化施設、生活環境の見学を通して、社会や文化についての理解を深める。

○セカンドスクール (詳細は『武蔵野市の教育 平成 19 年度』62～63 ページを参照願います)

市立小学校 5 年生、市立中学校 1 年生全員を対象に、学期中に授業の一部を、自然に恵まれた場所で長期に滞在して行うもので、普段の学校生活(ファーストスクール)ではなかなか体験しにくい活動や学習を通して、学校教育の目標をより効果的に達成しようというもの。また、小学校 4 年生を対象に、セカンドスクールでの学習効果をさらに高めることを目的としたプレセカンドスクールを実施している。

・セカンドスクール

学 校 名	実 施 場 所	期 間
第一小学校	長野県飯山市	7 泊 8 日
第二小学校	富山県南砺市利賀村	7 泊 8 日
第三小学校	群馬県利根郡片品村	8 泊 9 日
第四小学校	長野県飯山市	7 泊 8 日
第五小学校	群馬県利根郡川場村	7 泊 8 日
大野田小学校	長野県飯山市	6 泊 7 日
境南小学校	長野県飯山市	7 泊 8 日
本宿小学校	長野県飯山市	7 泊 8 日
千川小学校	山形県鶴岡市	7 泊 8 日
井之頭小学校	長野県飯山市	7 泊 8 日
関前南小学校	山形県飽海郡遊佐町	9 泊 10 日
桜野小学校	山形県飽海郡遊佐町	7 泊 8 日
第一中学校	長野県北安曇郡白馬村	4 泊 5 日
第二中学校	新潟県十日町市松之山	4 泊 5 日
第三中学校	長野県大町市	4 泊 5 日
第四中学校	長野県飯田市	4 泊 5 日
第五中学校	長野県安曇野市	4 泊 5 日
第六中学校	長野県安曇野市	4 泊 5 日

指導課

・プレセカンドスクール

学 校 名	実 施 場 所	期 間
第一小学校	山 梨 県 甲 州 市	2泊3日
第二小学校	千 葉 県 館 山 市	2泊3日
第三小学校	山梨県南都留郡富士河口湖町	2泊3日
第四小学校	群馬県利根郡片品村	2泊3日
第五小学校	群馬県利根郡川場村	2泊3日
大野田小学校	千 葉 県 館 山 市	2泊3日
境南小学校	静 岡 県 富 士 宮 市	2泊3日
本宿小学校	長 野 県 飯 山 市	2泊3日
千川小学校	東京都西多摩郡檜原村	2泊3日
井之頭小学校	群馬県利根郡片品村	2泊3日
関前南小学校	東京都西多摩郡檜原村	2泊3日
桜野小学校	千 葉 県 館 山 市	2泊3日

10-2-3 (決算書260ページ)

○学校保健衛生費

1 (独立行政法人) 日本スポーツ振興センター災害給付状況

学校管理下において負傷等の災害を被った児童に対する災害共済給付制度。

年度	加入者数	災害共済給付件数			給付金額
		医 療	障 害	死 亡	
15	5,074	496	1	0	2,742,131
16	5,046	468	1	0	2,368,674
17	5,041	600	0	0	2,649,970
18	5,082	486	0	0	2,787,576
19	5,072	557	0	0	3,441,616

2 市立小学校プール水泳指導(夏季休業中)

夏季休業中に、在籍校の水泳講習に参加した児童の延べ人数
(単位：人)

年度	15	16	17	18	19
計	12,729	17,662	20,970	19,105	20,438

10-3-3 (決算書264ページ)

○学校保健衛生費

1 (独立行政法人) 日本スポーツ振興センター災害給付状況

学校管理下において負傷等の災害を被った児童に対する災害共済給付制度。

年度	加入者数	災害共済給付件数			給付金額
		医 療	障 害	死 亡	
15	2,045	377	0	0	2,253,752
16	1,971	268	0	0	2,078,821
17	1,930	451	0	0	2,441,099
18	1,855	479	0	0	2,497,739
19	1,877	452	0	0	2,926,634

2 市内中学校総合体育大会

市内の公立、私立中学校及び法政大学中学校・武蔵野女子学院中学校運動部の大会。陸上競技大会のみ、全校生徒が参加できる学校連合行事。

種 目	開催日	場 所	参加者数	優 勝 校
バスケットボール	8月26,27,28日	武蔵野総合体育館	713	男子 成蹊中学校 女子 第六中学校
バレーボール	9月2日	武蔵野総合体育館	100	女子 藤村女子中学校
バドミントン	8月22,23日	武蔵野総合体育館	330	女子 第四中学校
卓 球	8月23,24日	武蔵野総合体育館	140	男子 第一中学校 女子 武蔵野女子学院中学校
剣 道	8月16日	武蔵野総合体育館	95	男子 成蹊中学校 女子 吉祥女子中学校

指導課

サッカー	8月24, 25, 26日	成蹊中学校	400	男子	成蹊中学校
野 球	8月22, 24, 25, 27日	武蔵野市営野球場	160	男子	成蹊中学校
ソフトボール	8月28日	武蔵野市営野球場	64	女子	藤村女子中学校
ソフトテニス	8月28日	武蔵野庭球場	84	男子 女子	成蹊中学校 第一中学校
テニス	11月4日	武蔵野庭球場	100	男子 女子	聖徳中学校 成蹊中学校
水 泳	8月21日	第四中学校	101	男子 女子	第四中学校 成蹊中学校
陸 上	9月22日	武蔵野陸上競技場	721	男子 女子	第三中学校 第六中学校

3 市立中学校プール水泳指導（夏季休業中）

夏季休業中に、在籍校の水泳講習に参加した生徒の延べ人数
(単位：人)

年 度	15	16	17	18	19
計	667	870	597	821	727

教育支援課

教育支援課

10-1-2 (決算書 252 ページ)

○事務局費

1 学校基本調査

児童・生徒数

(単位：人)

学校名/年度	15	16	17	18	19
第一小学校	399	411	376	343	352
第二小学校	471	465	484	501	479
第三小学校	400	407	432	424	457
第四小学校	415	401	402	414	424
第五小学校	360	351	342	339	329
大野田小学校	690 (18)	663 (17)	665 (21)	691 (18)	702 (20)
境南小学校	609 (27)	606 (26)	584 (20)	570 (20)	551 (19)
本宿小学校	278	298	296	302	281
千川小学校	319	317	352	384	388
井之頭小学校	395	372	339	344	335
関前南小学校	320	331	340	345	315
桜野小学校	373	381	388	389	420
小学校計	5,029 (45)	5,003 (43)	5,000 (41)	5,044 (38)	5,033 (39)
第一中学校	323	323	331	302	295
第二中学校	287	265	269	274	293
第三中学校	343	344	337	315	319
第四中学校	491 (16)	464 (18)	462 (12)	440 (14)	440 (14)
第五中学校	283	277	263	255	236
第六中学校	301 (1)	278 (2)	256 (0)	253 (2)	278 (2)
中学校計	2,028 (17)	1,951 (20)	1,918 (12)	1,839 (16)	1,861 (16)
合計	7,057 (62)	6,954 (63)	6,918 (53)	6,883 (54)	6,894 (55)

学級数

学校名/年度	15	16	17	18	19
第一小学校	12	13	12	12	12
第二小学校	14	14	15	16	15
第三小学校	12	12	13	14	15
第四小学校	12	12	12	12 (1)	13 (1)
第五小学校	12	12	12	12	12
大野田小学校	20 (3)	19 (3)	19 (3)	20 (3)	20 (4)
境南小学校	19 (5)	19 (4)	18 (4)	17 (4)	17 (4)
本宿小学校	11	11	11	11	11
千川小学校	12	12	12	12	12
井之頭小学校	12	12	12	12	12
関前南小学校	12	12	12	12	11
桜野小学校	12 (5)	12 (6)	13 (6)	13 (6)	14 (6)
小学校計	160 (13)	160 (13)	161 (13)	163 (13)	164 (15)
第一中学校	9 (1)	9 (1)	9 (1)	9 (1)	9 (1)
第二中学校	9 (2)	9 (2)	8 (2)	9 (2)	9 (2)
第三中学校	9	11	10	9	9
第四中学校	14 (2)	13 (3)	14 (2)	12 (2)	12 (2)
第五中学校	8	8	9	8	8
第六中学校	9 (1)	8 (1)	7 (1)	8 (1)	8 (1)
中学校計	58 (6)	58 (7)	57 (6)	57 (6)	55 (6)
合計	218 (19)	218 (20)	218 (19)	218 (19)	219 (21)

(注) 5月1日現在。()内は、特別支援学級の児童・生徒・学級数で外数(通級者は在籍校に含む)。

教育支援課

2 指定統計その他の統計

公立学校卒業後の進路状況調査（各年度の3月卒業者）

小 学 校

(単位：人)

区 分		15年度		16年度		17年度		18年度		19年度		
		男	女	男	女	男	女	男	女	男	女	
卒業生総数		403	422	487	372	431	401	467	387	413	404	
内 訳	武蔵野市立 中学校進学者数	289	301	376	228	308	254	336	263	298	262	
	市立以外の中学校 への進学者数	114	121	111	144	123	147	133	124	115	142	
	都 内	公立中学校(注)	12	6	16	16	14	19	14	12	15	11
		国立中学校	3	2	7	0	6	1	3	3	3	3
		私立中学校	91	111	77	121	93	123	106	102	91	124
		盲・ろう・特別 支援学校中学部	2	0	1	1	4	1	3	1	0	1
	都外の中学校	6	2	10	5	6	1	6	5	5	2	
そ の 他	0	0	0	1	0	2	1	1	1	1		

(注) 公立中学校には都立中学校を含む

中 学 校

(単位：人)

区 分		15年度		16年度		17年度		18年度		19年度	
		男	女	男	女	男	女	男	女	男	女
卒業生総数		377	326	379	314	340	337	331	309	401	252
内	高等学校等進学者数	372	318	368	302	330	331	300	302	389	244
	公立高等学校(注)	186	192	181	162	183	178	151	183	188	135
	国立高等学校(注)	3	2	4	0	3	1	6	1	7	3
	私立高等学校(注)	180	122	179	137	141	149	138	117	194	106
	盲・ろう・特別支援 学校高等部	3	2	4	3	3	3	5	1	0	0
訳	専修学校等	4	6	6	7	3	6	6	6	6	1
	就 職 者	1	1	4	2	4	0	14	0	3	1
	そ の 他	0	1	1	3	3	0	4	1	3	6

(注) 高等学校には、高等専門学校を含む。

教育支援課

3 学齢簿の管理

児童・生徒異動状況

(小学校)

区分	年度				
	15	16	17	18	19
転学・退学 計	277	295	273	291	301
(転 学)	(226)	(244)	(210)	(225)	(221)
(退 学)	(51)	(51)	(63)	(66)	(80)
転入・編入 計	255	302	259	266	268
(転 入 学)	(197)	(231)	(205)	(193)	(178)
(編 入 学)	(58)	(71)	(54)	(73)	(90)
新 入 学	911	808	826	828	805

(中学校)

区分	年度				
	15	16	17	18	19
転学・退学 計	30	40	40	30	33
(転 学)	(26)	(30)	(35)	(24)	(30)
(退 学)	(4)	(10)	(5)	(6)	(3)
転入・編入 計	46	49	43	53	57
(転 入 学)	(34)	(37)	(33)	(39)	(43)
(編 入 学)	(12)	(12)	(10)	(14)	(14)
新 入 学	659	604	644	579	567

4 武蔵野市奨学金支給状況

(単位：円)

支給状況 出身校	15年度		16年度		17年度		18年度		19年度	
	人数	支給総額	人数	支給総額	人数	支給総額	人数	支給総額	人数	支給総額
第一中学校	6	669,600	5	548,700	4	460,800	1	115,200	3	345,600
第二中学校	9	930,000	6	669,600	5	576,000	6	691,200	8	921,600
第三中学校	3	334,800	2	223,200	3	345,600	1	115,200	3	345,600
第四中学校	11	1,227,600	11	1,218,300	14	1,612,800	11	1,267,200	16	1,843,200
第五中学校	7	781,200	11	1,227,600	10	1,152,000	9	998,400	6	633,600
第六中学校	5	530,100	7	781,200	5	576,000	9	1,036,800	8	921,600
そ の 他	0	0	2	223,200	5	508,800	3	345,600	3	345,600
合 計	41	4,473,300	44	4,891,800	46	5,232,000	40	4,569,600	47	5,356,800

(注) 月額支給額は16年度まで9,300円、17年度から9,600円(給付)。

(注) 「その他」は高校進学後に申請のあった者。

教育支援課

10-1-3 (決算書 254 ページ)

○教育相談事業 (詳細は『武蔵野市の教育 平成 19 年度』49～51 ページを参照願います)

平成 17 年度に幼児教育相談室、教育相談所、訪問相談室が統合し、教育支援センターが設置された。従来の幼児、児童、生徒の心身の発達に関わる諸問題についての相談に加えて、平成 17 年度より臨床心理士による週 1 日の学校派遣相談を開始し、不登校支援、特別支援教育の一層の充実を図っている。また、センター内には、不登校児童・生徒のための適応指導教室「チャレンジルーム」を設置し、学校復帰に向けての学習面、精神面などの支援を行っている。(単位：件)

年度	幼児教育相談室			教育相談所		
	来室相談実数	来室相談のべ回数	電話相談件数	来所相談実数	来所相談のべ回数	電話相談件数
15	105	1,461	54	216	2,196	98
16	89	1,568	36	243	2,322	128

年度	教育支援センター※1				
	来室相談実数	来室相談のべ回数	電話相談件数	学校支援相談件数	合計
17	317	3,041	138	1,048	4,227
18	310	3,594	176	4,196	7,966
19	306	3,433	125	5,563	9,121

※1 平成 17 年度より 幼児教育相談室、教育相談室、訪問相談室が統合。教育支援センターに改称。

年度	チャレンジルーム					
	のべ通室児童数	のべ通室生徒数	のべ来室卒業生数	訪問支援件数	電話相談件数	合計
17	552	2,156	43	236	313	3,300
18	844	1,589	61	97	299	2,890
19	564	1,021	54	74	176	1,889

10-2-2 (決算書260ページ)

○教育振興費

1 扶助費 (小学校) 支給状況

就学援助費

経済的理由で就学が困難な児童に対する援助。

(単位：円)

年度 費目	年度				
	15	16	17	18	19
学用品・通学用品費	7,573,825 (611人)	7,328,889 (596人)	6,891,189 (558人)	6,991,451 (566人)	6,702,969 (541人)
新入学児童学用品費	2,109,400 (106人)	1,751,200 (88人)	1,711,400 (86人)	1,930,300 (97人)	1,651,700 (83人)
校外活動費	601,182 (579人)	624,342 (579人)	490,874 (503人)	571,158 (490人)	605,836 (479人)
プレセカンドスクール 参加費	52,000 (15人)	284,780 (73人)	398,570 (102人)	412,000 (103人)	360,000 (90人)
セカンドスクール参加費	1,341,758 (101人)	1,270,400 (97人)	1,184,540 (91人)	1,426,000 (101人)	1,402,000 (100人)
移動教室参加費	781,716 (91人)	833,104 (95人)	742,520 (84人)	872,515 (95人)	903,340 (95人)
卒業記念品費	1,554,164 (94人)	1,576,560 (99人)	1,225,152 (83人)	1,354,414 (94人)	1,376,535 (98人)
通学費	125,424 (8人)	110,210 (6人)	21,460 (3人)	46,178 (7人)	0 (0人)
計	14,139,469 (647人)	13,779,485 (637人)	12,665,705 (599人)	13,604,016 (606人)	13,002,380 (581人)

教育支援課

特別支援教育就学奨励費

特別支援学級(心障学級)の経済的理由で就学が困難な児童に対する援助。

(単位：円)

年 度 費 目	15	16	17	18	19
学用品・通学用品費	78,535 (12人)	78,535 (12人)	82,036 (13人)	78,177 (13人)	61,527 (10人)
新入学児童学用品費	19,900 (1人)	19,900 (1人)	0 (0人)	59,700 (3人)	0 (0人)
校外活動費	29,232 (12人)	15,925 (12人)	26,687 (12人)	33,540 (13人)	35,428 (10人)
通 学 費	418,352 (37人)	407,028 (35人)	291,994 (26人)	182,600 (26人)	67,090 (8人)
計	546,019 (49人)	521,388 (46人)	400,717 (39人)	354,017 (38人)	164,045 (17人)

－特別支援教育就学奨励費補助事業実施要領－

10-2-3 (決算書260ページ)

○学校保健衛生費

1 児童定期健康診断一覧表

＜児童結核健康診断＞

学校保健法第6条の規定により児童の健康の保持増進を目的として実施する。

(単位：人)

年度	ツベルクリン反応検査	B C G接種	直接撮影	精密検査
15	4	0	48	0
16	5	0	14	0
17	1	0	30	0
18	0	0	33	0
19	11	0	17	0

－学校保健法第6条－

注) 15年度から結核予防法改正による人数

2 児童各種健康診断一覧表

学校保健法施行規則により規定された児童の主な健康診断。

(単位：人)

年度	就学時健康診断	ぎょう虫卵検査	心電図検査	腎臓検診	脊柱側彎症検診
15	849	5,119	1,148	5,105	880
16	956	5,103	1,031	5,185	903
17	866	5,023	1,110	5,027	860
18	912	5,118	1,058	5,259	965
19	867	5,061	1,048	5,261	858

－学校保健法施行規則－

3 教職員各種健康診断一覧表

学校保健法施行規則により規定された教職員の健康診断。

(単位：人)

年度	結核検診		循環器系検診	消化器系検診	聴力検査	口腔検査	乳がん、子宮がん検診
	直接撮影	精密検査					
15	269	1	242	56	147	97	109
16	245	1	248	59	204	94	128
17	291	1	262	64	167	62	148
18	292	1	309	56	194	55	166
19	295	2	319	46	84	50	159

－学校保健法施行規則－

教育支援課

10-3-2 (決算書264ページ)

○教育振興費

1 扶助費(中学校)支給状況

就学援助費

経済的理由で就学が困難な生徒に対する援助。

(単位：円)

年 度 費 目	15	16	17	18	19
学用品・通学用品費	5,660,788 (249人)	5,451,465 (251人)	5,370,796 (245人)	4,952,753 (225人)	5,371,975 (241人)
新入学生徒学用品費	1,877,800 (82人)	1,832,000 (80人)	1,900,700 (83人)	1,740,400 (76人)	1,877,800 (82人)
校外活動費	768,828 (207人)	709,468 (211人)	629,562 (202人)	658,320 (193人)	697,134 (206人)
セカンドスクール参加費	695,000 (85人)	741,740 (87人)	712,000 (89人)	636,000 (80人)	696,000 (87人)
修学旅行参加費	4,541,367 (78人)	4,726,337 (85人)	4,596,551 (83人)	4,810,364 (82人)	4,607,368 (80人)
卒業記念品費	976,149 (80人)	879,187 (86人)	886,178 (91人)	788,503 (79人)	755,415 (87人)
通 学 費	213,395 (4人)	362,520 (10人)	157,989 (3人)	83,836 (2人)	50,995 (4人)
計	14,733,327 (261人)	14,702,717 (275人)	14,253,776 (276人)	13,670,176 (252人)	14,056,687 (271人)

—武蔵野市就学援助費支給要綱—

特別支援教育就学奨励費

特別支援学級(心障学級)の経済的理由で就学が困難な生徒に対する援助。

(単位：円)

年 度 費 目	15	16	17	18	19
学用品・通学用品費	22,785 (2人)	68,355 (6人)	47,740 (4人)	46,655 (4人)	68,355 (6人)
新入学生徒学用品費	22,900 (1人)	68,700 (3人)	0 (0人)	22,900 (1人)	68,700 (3人)
校外活動費	8,152 (2人)	21,540 (6人)	11,440 (4人)	9,620 (4人)	15,312 (6人)
修学旅行参加費	0 (0人)	50,422 (2人)	27,019 (1人)	79,752 (3人)	0 (0人)
通 学 費	343,299 (10人)	508,410 (10人)	388,250 (7人)	336,560 (6人)	603,135 (10人)
計	397,136 (11人)	717,427 (12人)	474,449 (8人)	495,487 (8人)	755,502 (12人)

—特別支援教育就学奨励費補助事業実施要領—

教育支援課

10-3-3 (決算書264ページ)

○学校保健衛生費

1 生徒定期健康診断一覧表

〈生徒結核健康診断〉

学校保健法第6条の規定により、生徒の健康の保持増進を目的として実施する。

(単位：人)

年度	ツベルクリン反応検査	BCG接種	直接撮影	精密検査
15	0	0	38	0
16	0	0	2	0
17	0	0	14	0
18	0	0	4	0
19	0	0	6	0

—学校保健法第6条—

注) 15年度から結核予防法改正による人数

2 生徒各種健康診断一覧表

学校保健法施行規則により規定された生徒の主な健康診断。

(単位：人)

年度	心電図検査	腎臓検診	脊柱側弯症検診
15	707	2,088	695
16	631	2,118	629
17	664	2,080	656
18	631	1,969	612
19	629	2,012	626

—学校保健法施行規則—

3 教職員各種健康診断一覧表

学校保健法施行規則により規定された教職員の健康診断。

(単位：人)

年度	結核検診		循環器系検診	消化器系検診	聴力検査	口腔検査	乳がん、子宮がん検診
	直接撮影	精密検査					
15	136	0	101	21	49	7	14
16	172	0	81	21	49	34	36
17	142	0	123	19	37	3	50
18	143	0	122	21	38	0	45
19	142	0	114	26	13	2	51

—学校保健法施行規則—

10-4-1 (決算書266ページ)

○特別支援教育推進費

1 就学相談

小学校または中学校への就学にあたって、心身に障害のある子どもの保護者からの申し込みを受けて相談業務を行う。

(単位：人)

	15年度			16年度			17年度			18年度			19年度		
	小	中	合計	小	中	合計	小	中	合計	小	中	合計	小	中	合計
1) 相談受付件数	18	10	28	10	6	16	25	14	39	15	18	33	24	12	36
2) 就学時健診再検者数	3	-	3	1	-	1	6	-	6	3	-	3	9	-	9
3) 転学・転級相談者数	4	0	4	1	2	3	2	1	3	12	3	15	5	2	7
4) 継続相談者数	15	1	16	18	1	19	18	1	19	18	7	25	20	6	26

2 就学支援委員会

心身に障害のある子どもに対する適切な教育措置を行うため、必要事項の調査・判定及び就学支援を行う。

委員会開催回数 10回

—特別支援教育就学支援委員会設置要綱—

3 特別支援学級設置校連絡協議会

特別支援教育及び特別支援学級の充実を図るため、学級間の相互の連携、啓発などを行う。

連絡協議会は年間3回。学級別運営委員会は年各3回実施。

—特別支援学級設置校連絡協議会運営要綱—

教育支援課

4 特別支援教育の推進

平成19年4月から始まった特別支援教育に関し、次の取り組みを行った。

- (1) 特別支援教育推進委員会の開催
公立小中学校の校長・教員等を中心に21名の委員で年間12回開催。本市の特別支援教育の具体的な取り組みの協議や保護者向けリーフレットの作成等を行った。
- (2) 特別支援教育コーディネーター連絡会
公立小中学校の特別支援教育コーディネーターの相互の連携を図るとともに、児童生徒への理解、校内委員会の活動、個別指導計画作成などの研修を行った。年5回開催。
- (3) 特別支援教育研修会
管理職向け研修会を行うと共に、一般教員向け研修会を6回開催し、延157人参加した。
- (4) 特別支援教育の啓発活動
特別支援教育に関する保護者向けリーフレットを3部（6月、9月、12月）作成し、公立小中学校保護者に配布した。
- (5) 専門家スタッフの派遣
発達障害を専門とする大学教授等（専門家スタッフ）を希望のあった市立小・中学校に延べ106回派遣した。
- (6) サポートスタッフの派遣
人との関わり方に難しさのある児童・生徒に対して、発達障害について専門的に学んでいる大学生・大学院生を希望のあった市立小・中学校に延べ286回派遣した。

10-4-2（決算書268ページ）

○特別支援学級費

1 特別支援学級の運営

心身に障害等のある児童・生徒を対象に、子どもの発達の様子や障害の程度に応じて適切な教育ができるよう、小・中学校に障害別に特別支援学級を設置している。

学級数、児童・生徒数は平成19年5月1日現在

区分	学級名	学校名	学級数	児童・生徒数	宿泊行事	
知的障害	固定	むらさき学級	大野田小学校	3	18	高尾の森わくわくビレッジ (2泊3日・合同)
		けやき学級	境南小学校	3	17	
		群咲学級	第四中学校	2	14	茨城県立児童センター こどもの城 (2泊3日)
肢体不自由	固定	いぶき学級	大野田小学校	1	2	都立障害者スポーツセンター (2泊3日)
病弱（院内）	固定	いとすぎ学級	境南小学校	1	2	
			第六中学校	1	2	
難聴	通級	こだま学級	桜野小学校	1	3	
		エコールーム	第一中学校	1	7	
言語障害	通級	こだま学級	桜野小学校	1	11	
情緒障害等	通級	こぶし学級	第四小学校	1	7	
			桜野小学校	4	24	
			第二中学校	2	9	

生涯学習スポーツ課

生涯学習スポーツ課

(詳細は『事業概要』を参照願います)

10-6-1 (決算書 270 ページ)

○社会教育総務費

1 社会教育委員の会議

社会教育委員は、教育委員会の諮問機関として、昭和 30 年から設置されている。主な職務は、1) 社会教育に関する諸計画の立案、2) 教育委員会の諮問に応じ意見を述べること、3) 必要な研究調査を行うことである。

活動状況 (定例会)

月 日	内 容
4 月 13 日 (金)	・ 正副議長の選出 ・ 今後の日程について ・ 中間まとめ「地域づくりに貢献する生涯学習を目指して—具体的施策を考える」の最終確認について
5 月 9 日 (水)	・ 教育委員との懇談
6 月 8 日 (金)	・ 今後の活動内容について
7 月 6 日 (金)	・ 視察先について
9 月 21 日 (金)	・ 視察 1 足立区における団塊世代の地域回帰推進事業及び指定管理者による施設の運営について ① (財)足立区生涯学習振興公社 ② 足立区役所 政策経営部 協働推進室
10 月 12 日 (金)	・ 視察 2 三鷹市立第四小学校におけるコミュニティスクールの運営について ① 三鷹市立第四小学校 ② NPO 法人 夢育支援ネットワーク
11 月 9 日 (金)	・ 視察 3 ゆう杉並における中高生対象事業について ・ 視察 4 NPO 法人 団塊のノーブレス・オブリージュにおける団塊世代の地域参加及び NPO と行政の連携について
12 月 7 日 (金)	・ 武蔵野プレイス (仮称) について ・ 視察 1～4 の振り返りについて
12 月 14 日 (金)	・ 視察 5 大田区男女平等推進センター (エセナおおた) における指定管理者による施設の運営及び講座の展開について
20 年 1 月 18 日 (金)	・ 武蔵野プレイス (仮称) について ・ 報告書の作成について
2 月 8 日 (金)	・ 視察 6 成蹊大学情報図書館における新しい図書館の理念及び情報環境について ・ 報告書の作成について (テーマ・構成・執筆分担)
2 月 29 日 (金)	・ 報告書の作成について
3 月 14 日 (金)	・ 報告書の作成について

東京都市町村社会教育委員連絡協議会

月 日	種 別	内 容 等
4 月 21 日 (土)	定期総会 社会教育委員研修会	狛江市エコルマホール 平成 18 年度事業報告・平成 19 年度事業計画 (研修会)「学校・家庭・地域の実践 ～みんな笑顔の「土曜楽」～」
10 月 20 日 (土)	第 5 ブロック研修会	調布市文化会館たづくり (演劇)「めろん」(高橋幸雄作の家庭劇) 情報交換
11 月 17 日 (土)	交流大会	東大和市民会館ハミングホール (テーマ)「地域をいきいきとする社会教育～すべての人が 輝けるまちづくりのために～」 ・ パネルディスカッション・意見交換・まとめ

生涯学習スポーツ課

20年 3月9日(日)	社会教育委員研修	東京都立多摩社会教育会館 (講演)「地域の力で学校を支える～学校と地域との連携体制の構築をめざして」(御厩祐司文部科学省生涯学習政策局企画官) (事例報告)「事例から学ぶ『学校支援』」(布昭子小平市立第二中学校学校支援ボランティアコーディネーター)
----------------	----------	--

平成18年度 関東甲信越静社会教育研究大会

月 日	場 所	研究主題
9月13日(木)～14日(金)	熱海後楽園ホテル(静岡県熱海市)	地域に活力を生む社会教育活動のすすめ

教育委員との懇談

月 日	場 所	研究主題
5月9日(水)	市役所教育委員会室	1) 団塊の世代、中年世代の地域諸活動への参加の促進 2) 次世代育成(家庭教育支援を含む) 3) 学校教育と社会教育の連携(学社融合)

－社会教育法及び武蔵野市社会教育委員に関する条例－

2 社会教育借上げバス事業

教育委員会の主催・共催で行う事業に対して、また、社会教育関係団体等への後援事業の一環として、団体が社会教育活動を行う場合に、原則1団体、年1回の借上げバスの提供を行っている。

年度	15年度	16年度	17年度	18年度	19年度
使用台数(台)	118	118	126	134	120
使用団体数	128	129	136	149	131

－武蔵野市教育委員会借上げバス使用要綱－

3 学級・講座開催事業

講座数・参加者

(単位：回・人)

年度	市民講座		家庭教育学級		高齢者教育		聴力障害者教養講座		計	
	講座数	人数 (うち託児)	講座数	人数 (うち託児)	講座数	人数	講座数	人数	講座数	人数 (うち保育)
15年度	5	478	3	297 (81)	3	189	2	198	13	1,162 (81)
16年度	3	240	3	315 (86)	3	189	2	149	11	893 (86)
17年度	3	255	3	388 (143)	3	177	2	112	11	932 (143)
18年度	4	1,004	4	423 (200)	3	191	2	124	13	1,742 (200)
19年度	4	1,005	4	320 (177)	3	183	2	103	13	1,611 (177)

*一講座が複数回の場合は平均人数

4 家族ふれあい自然体験事業

友好都市、岩手県遠野市の豊かな自然環境の中で、遠野市の特徴ある民俗風土に根ざす生活を家族で体験し、遠野市民との交流をとおして家族の絆を深める。また、第2の故郷づくりを目的とする。平成16年度から実施。

月 日	8月1日(水)～5日(日)、4泊5日
場 所	岩手県遠野市
対 象	市内在住・在学・在園の子ども(18歳未満)とその保護者
参加者	23家族68名

生涯学習スポーツ課

5 小中学校の音楽活動支援事業

市立小中学校の音楽活動に対して指揮指導等の支援を行うことにより、演奏技術の向上や専門知識を習得し、音楽活動のより一層の発展を図る。

小学校ではクラブ・団体への合奏指導やパート練習指導、中学校ではむさしっこバンド（二中、三中、四中、五中、六中による合同バンド）の練習指導と演奏会本番の指揮について支援。

期 間	小学生：平成20年1月～2月まで 全9回	中学生：7月～平成20年2月まで 全10回
実施校	小学校：5校（第二・第五・大野田・関前南・桜野小）	中学生：5校（第二・第三・第四・第五・第六中）
指導者	武蔵野市民交響楽団、上原宏、柏田良典 他	

6 視聴覚教育事業

視聴覚備品を貸し出して、社会教育の場でその学習効果を高めるとともに、教育の機会を拡充することを目的とする。貸し出し備品は、16ミリ映写機、スライド映写機、16ミリ映画フィルム、スライドフィルム、ビデオテープ、スクリーン、暗幕、その他生涯学習スポーツ課長が認めたものである。

備品別貸し出し数（延べ）

年度	16ミリ映写機	スライド映写機	16ミリ映画フィルム	スクリーン	暗幕	OHP
15	33	15	232	42	84	14
16	30	6	237	50	73	13
17	46	4	248	44	116	8
18	42	5	236	43	65	3
19	44	2	232	19	51	5

16ミリフィルム種類別利用状況

年度	家庭生活	市民生活	一般教養	劇映画	アニメーション
15	0	3	3	2	224
16	0	5	5	4	223
17	0	2	2	4	240
18	0	9	2	2	223
19	0	3	1	6	222

視聴覚備品 団体別利用状況

年度	市・教育委員会	コミュニティ協議会	子ども会	保育園幼稚園	高齢者団体	学童クラブ	社会教育関係団体	小・中学校	PTA	地域子ども館	その他
15	96	17	0	14	0	84	6	4	1	6	9
16	82	14	1	15	0	63	9	0	2	4	8
17	85	14	1	19	1	59	6	0	0	11	4
18	104	11	1	9	0	64	2	0	0	2	5
19	83	16	1	9	0	63	9	1	0	1	0

視聴覚備品 場所別利用状況

年度	市役所会議室	市の公共施設	コミュニティセンター	保育園幼稚園	学童クラブ	小・中学校	地域子ども館	民間施設	自宅・その他
15	52	43	22	15	84	5	5	2	6
16	63	24	21	15	62	4	4	3	3
17	58	31	17	18	59	5	9	3	2
18	67	33	17	9	64	3	2	2	1
19	56	30	18	8	63	4	1	1	1

－武蔵野市社会教育備品貸し出し要綱－

16ミリ発声映写機操作講習会

日 時	5月22日（火）、23日（水）、24日（木） 午後6時～9時
場 所	市役所 801会議室
対 象	市内在住、在勤、在学の16歳以上で、16ミリフィルムを利用して社会教育活動をしようとしている方
講 師	高橋忠雄、高嶋芳男、堀江成子（府中市視聴覚指導者研究会会員）
受講者	4名

生涯学習スポーツ課

16ミリ発声映写機検定

日 時	5月21日(月) 午前9時～午後4時
場 所	市役所 801会議室
対 象	市内にある映写機で公立の視聴覚ライブラリーの16ミリフィルムを利用するもの
講 師	高橋忠雄、高嶋芳男、町田忠治(府中市視聴覚指導者研究会会員)
件 数	25件(検定証明書発行件数)

7 市民文化祭事業

市民相互の交流を目的とし、市民の芸術文化活動の発表の場である。企画運営を市民芸術文化協会に委託して実施している。

年度	15年度	16年度	17年度	18年度	19年度
行事数(日数)	25(44)	26(47)	27(47)	29(48)	28(47)
参加人数	13,787	13,276	14,209	14,289	15,475

平成19年度 開催内容一覧(日程順)

行事名	会 場	参加者数	行事名	会 場	参加者数
映写会	公会堂	95	華道展	文化会館	1,016
武蔵野演劇祭	吉祥寺シアター	983	俳句大会	総合体育館	152
絃のしらべ	公会堂	347	朗読のしらべ	芸能劇場	173
民謡大会	公会堂	340	邦楽大会	公会堂	265
市民音楽会Ⅰ	文化会館	430	バレエ&ダンス	文化会館	3,410
日本舞踊	公会堂	455	郷土芸能のつどい	芸能劇場	229
手芸展	スイング	123	マジックショー	公会堂	322
美術展	文化会館	1,260	お茶会	若竹亭	350
絃奏サウンド	公会堂	305	吟詠大会	公会堂	561
剣詩舞大会	芸能劇場	248	かるた大会	総合体育館	98
謡曲大会	芸能劇場	180	落語大会	芸能劇場	265
舞楽のつどい	公会堂	481	染織工芸展	スイング	496
和太鼓	スイング	232	フェスティバル	文化会館	1,787
市民音楽会Ⅱ	文化会館	500	合計28行事	8会場	15,475
粘土工芸展	商工会館	372			

8 未来をひらくはたちのつどい

「大人になったことを自覚し、自ら生き抜こうとする青年を祝い励ます」記念日である「成人の日」に、満20歳を迎えた青年男女の新しい門出を祝福して“成人式”を開催している。

年度	15年度	16年度	17年度	18年度	19年度
対象者	1,580	1,528	1,473	1,393	1,318
参加者	766	800	803	771	747
参加率	48.5%	52.4%	54.5%	55.3%	56.7%

9 音楽団体育成事業

市民自らが演奏し音楽を作りだす喜びを知ることが目的とし、武蔵野市民交響楽団を育成援助している。

平成19年度 演奏会内容一覧(日程順)

開催日	内容	会場	入場者数	備考
5月27日(日)	管弦楽(第66回)	市民文化会館大ホール	1,085名	共催
6月24日(日)	室内楽(第63回)	スイングホール	220名	後援
9月9日(土)	吹奏楽(第74回)	市民文化会館大ホール	660名	共催
10月27日(日)	ふれあいコンサート	桜野小学校体育館	370名	共催
11月25日(日)	管弦楽(第67回)	市民文化会館大ホール	1,050名	後援
12月23日(祝)	準団員(第16回)	市民文化会館大ホール	845名	共催
1月20日(日)	室内楽(第64回)	市民文化会館小ホール	420名	後援
2月24日(日)	吹奏楽(第75回)	市民文化会館大ホール	785名	後援

生涯学習スポーツ課

団員数の推移

基準日：各年度末日

年度	15年度	16年度	17年度	18年度	19年度
団員数(人)	177	171	178	201	228

10 文化財保護・普及事業

文化財保護委員会議

文化財保護行政を進めていく上で、専門的知識を必要とする事項に関する諮問機関として、武蔵野市文化財保護条例に基づき文化財保護委員会議を設置している。

主な任務は、教育委員会の諮問に応じて文化財の保存および活用に関する重要な事項を審議することである。

活動状況

月 日	種 別	内 容
4月24日(火)	定例会	・平成19年度文化財関連予算報告 ・市制施行60周年記念事業「武蔵野の歴史展」審議等
5月22日(火)	〃	・民俗資料調査収集活動(事業報告/計画) ・「東京文化財ウィーク」企画事業審議・研修審議等
7月24日(火)	〃	・民俗資料展示「七夕」報告・古文書寄託契約更新報告 ・市制施行60周年記念事業「武蔵野の歴史展」審議等
9月25日(火)	〃	・埋蔵文化財発掘調査報告・天然記念物台風被害報告 ・市制施行60周年記念事業「武蔵野の歴史展」審議・研修審議等
10月23日(火)	〃	・市制施行60周年記念事業「武蔵野の歴史展」報告 ・第35回郷土芸能のつどい報告・高橋家の大ケヤキ補修審議
11月18日(日)	管内研修	・市制施行60周年記念事業「武蔵野の歴史展」及び指定文化財(更新橋の庚申塔、ふじの実保育園のフジ)の見学
12月18日(火)	定例会	・市制施行60周年記念事業「武蔵野の歴史展」実施報告 ・民俗調査室視察報告・管外研修審議・多摩郷土誌フェア等
2月19日(火)	〃	・高橋家の大ケヤキ補修報告・多摩郷土誌フェア報告 ・文化財防火デー報告・平成20年度定例会日程等
3月11日(火)	管外研修	・川崎市内：王禅寺、影向寺、川崎市市民ミュージアム、川崎市公文書館

－文化財保護法及び武蔵野市文化財保護条例－

民俗資料調査収集協力員

市内に残る有形・無形の民俗資料およびその情報を収集することを目的に、平成3年から「民俗資料調査収集協力員制度」を設け、教育委員会の委嘱する協力員が各地域においてモニター的役割を果たし、年に数回会議を開き、民俗資料保存・活用に関して意見・情報交換を行っている。

－「民俗資料調査収集協力員」制度の運営に関する要綱－

古文書解説講座

日 時	5月8日～3月4日までの火曜日(全32回) 午後2時～4時
場 所	中央図書館 3階視聴覚ホール 他
対 象	市内在住、在勤、在学の方
講 師	鈴木研(市文化財保護委員)、森安彦(市文化財保護委員)
参加者	13名

文化財の展示「七夕展示」

期 間	7月2日(月)～7月10日(月) 午前9時～午後5時
場 所	市役所1階ロビー
内 容	七夕飾り、民具展示:「学ぶ・遊ぶ」

文化財の展示 市制施行60周年記念事業 「武蔵野の歴史展」～人々の暮らし～

期 間	11月15日(木)～20日(火)午前10時～午後7時(20日のみ午後5時まで)
場 所	市民文化会館 展示室
内 容	市内の風景写真、市民の方から寄贈された民俗資料、中島飛行機関係資料 古文書関係の資料、考古資料などの展示

生涯学習スポーツ課

指定文化財保護

本市では、文化財保護条例に基づき、文化財を有形文化財・無形文化財・有形民俗文化財・無形民俗文化財・史跡・天然記念物に分類し、市民全体の文化財として後世に伝えるべきものを選んで指定している。

－文化財保護法及び武蔵野市文化財保護条例－

文化財防火デー

昭和24年1月26日、法隆寺金堂壁画が焼損したことを契機に、この日を「文化財防火デー」に定めた。文化財を火災・震災その他の災害から守るため、文化庁・消防庁を中心に、この時期全国的に文化財の防火運動を展開している。教育委員会も防火運動の一環として標語等によるアピール等を行っている。

埋蔵文化財発掘調査

本調査：1件（吉祥寺南町1丁目遺跡U地点）、立会調査：6件、試掘調査：3件

－文化財保護法及び武蔵野市文化財保護条例－

11 社会教育関係団体等育成援助事業

社会教育関係団体とは、「公の支配に属さない団体で、社会教育に関する事業を行うことを主たる目的とする」団体であり、自主的、自発的に社会教育活動を行う団体である。教育委員会では、登録した団体に対して各種支援・助言等を行っている。

団体登録状況

年度	成人教育関係団体	青少年教育関係団体	芸術文化関係団体	体育関係団体	その他の団体	合計
15	124	32	118	95	39	408
16	127	36	122	93	37	415
17	121	35	122	97	37	412
18	122	36	126	98	40	422
19	118	33	123	107	44	425

－社会教育法及び武蔵野市社会教育関係団体登録要綱－

社会教育事業講師謝礼援助

社会教育関係団体の自主的な社会教育活動を奨励するために、平成元年から援助を始めた。援助内容は、各団体が社会教育的な内容をテーマとして、自主的に企画した事業で、一般市民対象に公開で行う学習会、講演会等の講師謝礼金の一部又は全部を援助している。

講師謝礼援助状況

年度	援助件数(総数)	講座回数(延べ)	連続講座件数	金額
15	18	28	6	413,000
16	17	32	9	430,000
17	11	18	4	260,000
18	17	27	6	400,000
19	27	37	6	540,000

－社会教育事業講師謝礼援助要綱－

後援事業

教育委員会が、社会教育関係団体及びこれに準ずる団体が行う各種事業に対して、後援するにあたっては、事業内容が明らかに教育、学術及び文化の向上に寄与するもので、営利、政治、宗教活動等を除く、公益性のあるものと規定している。

(生涯学習係扱い分)

年度	15年度	16年度	17年度	18年度	19年度
後援(件数)	53	51	51	58	63

－教育委員会後援要綱－

P T A連絡協議会

武蔵野市立小中学校P T A連絡協議会(P連)は、家庭・地域・学校の連携を基本に、各市立小中学校P T Aが相互の連絡を密にすることにより、本市教育の充実発展を図るという目的のもとに昭和36年に組織された。現在は、全体としての活動の他に、学習テーマにより専門委員会を置き、教育をめぐる様々な問題について、委員会及び研修会などを随時行っている。

生涯学習スポーツ課

12 市民芸術文化協会育成事業

武蔵野市民芸術文化協会は昭和 63 年 10 月に 157 団体で発足した。平成 2 年度から企画運営を委託された市民文化祭を中心に、市民文化団体の相互連携を図り、市民の芸術文化に対する意識の高揚に寄与している。

①所属団体数及び会員数の推移別途

年度 項目	15 年度	16 年度	17 年度	18 年度	19 年度
所属団体数	149	151	152	152	148
会員数	3,000	3,000	3,000	3,000	3,350

②芸文協に対する教育委員会の後援・共催事業

年度 項目	15 年度	16 年度	17 年度	18 年度	19 年度
芸術文化講座数（参加人数）	6(109)	5(51)	5(63)	5(52)	5(30)
自主イベント数（参加人数）	12(4,843)	15(7,831)	14(5,496)	14(5,100)	13(5,144)

13 学校開放事業

生涯学習社会における学習、文化及びスポーツなどの地域活動の場として、小学校、中学校及び幼稚園の施設を、市民に積極的に開放している。

平成 4 年 10 月には、学校施設の目的外使用を規定した「武蔵野市立学校設備使用条例」を廃止し、学校施設を積極的に開放することを目的とした「武蔵野市立学校施設の開放に関する条例」を制定した。

団体開放

条例の趣旨に従い、市立小中学校の校庭、体育館、テニスコート、特別教室、プールを各種団体に対して年末年始を除く毎日、午前 9 時から午後 9 時まで学校教育に支障を来さない範囲で開放している。

使用できる団体は、構成員の半数以上が市内在住、在勤、在学していることが必要である。なお、特に認められた団体や、高齢者・障害者団体については、減免の規定がある。

年度	15 年度	16 年度	17 年度	18 年度	19 年度
一小	20,032(727)	19,253(660)	16,175(619)	15,907(634)	17,101(626)
二小	10,800(368)	9,522(368)	14,454(417)	15,530(478)	13,117(485)
三小	52,276(1,319)	45,591(1,298)	38,893(1,324)	47,243(1,183)	41,781(1,250)
四小	24,986(677)	26,374(714)	30,685(600)	32,627(591)	24,331(660)
五小	15,043(395)	17,302(407)	15,172(447)	17,772(562)	18,032(521)
大野田小	16,348(598)	14,111(537)	16,245(551)	18,723(572)	22,688(622)
境南小	23,892(733)	25,579(743)	25,097(712)	24,040(754)	20,243(646)
本宿小	31,762(986)	32,540(940)	36,544(948)	33,781(974)	31,124(1,000)
千川小	44,265(1,505)	44,050(1,410)	38,940(1,246)	41,287(1,426)	41,768(1,308)
井之頭小	9,417(398)	8,466(474)	10,598(487)	11,328(528)	12,676(642)
関前南小	31,441(708)	25,311(619)	25,347(593)	29,900(686)	28,387(643)
桜野小	13,049(628)	11,227(605)	10,272(579)	12,589(502)	15,710(632)
一中	33,227(1,362)	31,621(1,248)	32,655(1,384)	33,179(1,645)	37,075(1,333)
二中	34,400(2,500)	36,440(2,351)	36,389(2,529)	36,342(2,335)	35,890(2,201)
三中	22,835(2,274)	21,233(2,339)	25,476(2,592)	18,938(1,804)	29,413(2,655)
四中	45,058(2,822)	41,031(2,956)	45,017(3,109)	42,420(3,030)	42,318(3,196)
五中	9,488(504)	7,909(405)	8,207(391)	5,339(301)	5,597(366)
六中	15,264(823)	14,103(849)	15,683(865)	15,109(1,069)	16,236(893)
合計	453,583(19,327)	431,663(18,923)	441,859(19,393)	452,054(19,074)	453,487(19,679)

— 武蔵野市立学校施設の開放に関する条例 —

生涯学習スポーツ課

14 武蔵野地域自由大学

武蔵野市及び武蔵野地域五大学（亜細亜大学、成蹊大学、東京女子大学、日本獣医生命科学大学、武蔵野大学。以下、五大学という。）が連携し、それぞれが保有する教育課程、人材、組織、施設等の資源を活用することにより、高度で継続的及び体系的な学習の機会を提供することを目的として、平成 15 年 4 月に武蔵野地域自由大学を開学した。それぞれの大学に通って一般学生と共に授業を聴講することができる。また、吉祥寺に自由大学学生の勉強会やゼミ等を行う交流センターを置いている。※入学資格は、18 歳以上で武蔵野市在住・在勤の方及び西東京市、杉並区在住の方（高校・大学に在学している方は除く）。

学生数（平成 20 年 3 月 31 日現在）

	市内	市外	計
男	493	88	581
女	643	134	777
計	1136	222	1358

平成 19 年度大学正規科目履修者数

	市内	市外	計
男	162	23	185
女	154	33	187
計	316	56	372

自由大学履修対象科目・講座

科目名		期 間	回 数	自由大学学生の 受講者数
大学正規科目	亜細亜大学	4 月～平成 20 年 1 月		126 名
	成蹊大学	4 月～平成 20 年 1 月		246 名
	日本獣医生命科学大学	4 月～平成 20 年 1 月		28 名
	武蔵野大学	4 月～平成 20 年 1 月		67 名
自由大学講座		9 月 20 日(木)～10 月 25 日(木)	全 6 回	65 名
武蔵野地域五大学共同講演会		11 月 4 日(日)～12 月 3 日(月)	全 7 回	延 448 名
武蔵野地域五大学共同教養講座		6 月 2 日(土)～12 月 1 日(土)	全 20 回	79 名
武蔵野市 寄付講座	亜細亜大学	9 月 25 日(火)～12 月 18 日(火)	全 12 回	26 名
	成蹊大学	9 月 26 日(水)～1 月 9 日(水)	全 14 回	76 名
	東京女子大学	9 月 26 日(水)～1 月 9 日(水)	全 13 回	43 名
	日本獣医生命科学大学	4 月 18 日(水)～7 月 11 日(水)	全 12 回	47 名
	武蔵野大学	9 月 24 日(月)～12 月 17 日(月)	全 12 回	48 名
	中近東文化センター	9 月 1 日(土)～1 月 26 日(土)	全 11 回	27 名
老壮セミナー（前期）		4 月 10 日(火)～7 月 24 日(火)	全 17 回	12 名
老壮セミナー（後期）		9 月 6 日(木)～12 月 20 日(木)	全 17 回	8 名
古文書解説講座		5 月 8 日(火)～3 月 11 日(火)	全 32 回	4 名
大 学 公 開 講 座	亜細亜大学地域産学公連携事業 「連続討論会街づくり未来塾」 (前期)	5 月 24 日(木)～6 月 28 日(木)	全 5 回	4 名
	成蹊大学前期公開講座	6 月 2 日(土)～6 月 23 日(土)	全 4 回	37 名
	成蹊大学後期公開講座	11 月 10 日(土)～12 月 8 日(土)	全 4 回	28 名
	日本獣医生命科学大学 前期総合文化講座	5 月 11 日(金)～6 月 8 日(金)	全 4 回	33 名
	日本獣医生命科学大学 後期総合文化講座	10 月 5 日(金)～10 月 26 日(金)	全 4 回	22 名
	武蔵野大学日曜講演会	4 月 15 日(日)～2 月 17 日(日)	全 10 回	56 名

生涯学習スポーツ課

自由大学講座

月 日	9月20日～10月25日までの毎週木曜日、午前10時30分～正午、全6回
場 所	武蔵野地域自由大学交流センター
講 師	木谷真理子（成蹊大学文学部日本文学科 専任講師）
参加者	65名
内 容	日本文学を訪ねて－源氏物語の人々－

称号記授与式

日 時	3月22日（土）午後2時～4時
場 所	日本獣医生命科学大学第一校舎アリーナ
対象者	称号記授与者123名（市民修士10名、市民学士34名、市民準学士79名）
参加者	称号記授与者48名（市民修士7名、市民学士18名、市民準学士23名）
内 容	称号記授与、懇談会（自由大学学長、五大学学長、市長、教育長、称号記授与者による意見交換）

15 武蔵野地域五大学共同事業

武蔵野地域学長懇談会

地域の大学との連携、協力を通して、市民の生涯学習を進めるため、平成5年2月から市内にある3大学（亜細亜、成蹊、日本獣医生命科学）及び武蔵野市に隣接している2大学（東京女子、武蔵野）の学長と市長との懇談会を開催している。

武蔵野地域五大学共同講演会

平成6年度から実施。基調講演と各大学を代表する講師による連続講演会。

テーマ『共生の世紀－地域で生きる、地域に学ぶ－』

月 日	場 所	サブテーマ	講 師	参加者 (自由大学生数)
11月4日(日)	公会堂ホール (基調講演1*)	第二次大戦後の物理学者たち	西島和彦 (東京大学名誉教授)	210名 (85名)
11月10日(土)	公会堂ホール (基調講演2*)	アジアの離陸と日本	篠原三代平 (一橋大学名誉教授)	160名 (76名)
11月15日(木)	日本獣医生命科学大学 C棟501教室	自然保護と農業者の役割 －自然共生農業への道	松木洋一 (日本獣医生命科学大学応用生命科学部教授)	56名 (41名)
11月19日(月)	亜細亜大学 3号館3100教室	古代中国人の共生観 －「知音」「知己」を中心に	矢嶋美都子 (亜細亜大学法学部教授)	143名 (75名)
11月26日(月)	東京女子大学 2号館2102教室	分けるということ －植物分類学の畑から	益山樹生 (東京女子大学文学部教授)	85名 (54名)
12月1日(土)	成蹊大学 8号館101室	QOL（生活の質）と自己実現を 考える	大久保洋子 (成蹊大学文学部教授)	105名 (72名)
12月3日(月)	武蔵野大学 グリーンホール	武蔵野市はなぜ「武蔵野市」にな れたのか～地域福祉の発展とその 要件を考える～	熊田博喜 (武蔵野大学現代社会学部講師)	73名 (45名)

*基調講演1、2は市制施行60周年事業として実施

武蔵野地域五大学共同教養講座

平成9年度から開設。各大学につき4回、全20回の連続講座。6月2日～12月1日までの土曜日、午後1時30分～3時。

大 学	テ ー マ	講 師	受 講 者
東京女子大学	米州関係におけるアメリカ合衆国～一国主義の源泉と変容～	尾尻希和(現代文化学部専任講師)	延べ304名
成蹊大学	生活に密着した理工学と科学技術	小川隆申(理工学部教授)、原節子(理工学部教授)、武藤健一郎(理工学部准教授)、上田徹(理工学部教授)	延べ264名
武蔵野大学	現代社会の諸問題	荒木義修(現代社会学部教授)	延べ227名

生涯学習スポーツ課

日本獣医生命科学大学	世界の食の安全	松木洋一(応用生命科学部教授)、小澤壮行(応用生命科学部准教授)、木村信熙(応用生命科学部教授)、永松美希(応用生命科学部准教授)	延べ 231 名
亜細亜大学	東南アジアの現在・未来	石川幸一(亜細亜大学アジア研究所教授)	延べ 224 名

武蔵野市寄付講座

平成 11 年度に、地方自治体として初めて開設した、市の寄付による特設講座。

日本獣医生命科学大学『自然科学概論』

日 時	4 月 18 日～7 月 11 日までの水曜日、午後 2 時 20 分～3 時 50 分、全 12 回
対 象	18 歳以上の市内在住・在勤・在学及び武蔵野地域自由大学学生
講 師	小河孝(コーディネーター)、片岡康、袴田陽二、向山明孝、左向敏紀、梶ヶ谷博、福所秋雄、青木博史
受講者	67 名及び日本獣医生命科学大学学生

武蔵野大学『マイ・ケアプランーケアプランを自分で立てよう！』

日 時	9 月 24 日～12 月 17 日までの月曜日、午前 10 時 40 分～午後 12 時 10 分、全 12 回
対 象	18 歳以上の市内在住・在勤・在学及び武蔵野地域自由大学学生
講 師	佐藤信人(コーディネーター)、小松美智子、熊田博喜、全国マイケアプランネットワーク
受講者	51 名及び武蔵野大学学生

亜細亜大学『現代グローバル論』

日 時	9 月 25 日～12 月 18 日までの火曜日、午後 2 時 30 分～4 時、全 12 回
対 象	18 歳以上の市内在住・在勤・在学及び武蔵野地域自由大学学生
講 師	臼井邦彦(コーディネーター)、小倉朋子、浅川公紀、井出隆安、和田佐英子、菊池威、杉本錬堂、飯島大邦、権丈英子、中村元彦、佐藤信之
受講者	31 名及び亜細亜大学学生

東京女子大学『第二次世界大戦後の日米関係と文化摩擦』

日 時	9 月 26 日～1 月 9 日までの水曜日、午前 10 時 55 分～午後 12 時 25 分、全 13 回
対 象	18 歳以上の市内在住・在勤・在学及び武蔵野地域自由大学学生
講 師	油井大三郎
受講者	49 名及び東京女子大学学生

成蹊大学『思想としてのアメリカ』

日 時	9 月 26 日～1 月 9 日までの水曜日、午後 4 時 30 分～6 時、全 14 回
対 象	18 歳以上の市内在住・在勤・在学及び武蔵野地域自由大学学生
講 師	西崎文子(コーディネーター)、古矢旬、加藤節、亀嶋庸一、宮村治雄、村田雄二郎、生井英考
受講者	80 名及び成蹊大学学生

16 中近東文化センター

近隣の三鷹市大沢にある中近東文化センターは、日本でも有数の中近東の歴史文化の研究機関である。この中近東文化センターという教育資源を有効に活用し、高度で良質な生涯学習の機会を市民に提供する。

企画展 「魅惑のペルシア陶器展～イスラーム陶器誕生までの流れ」

日 時	3 月 10 日(土)～7 月 8 日(日) 月・木曜休館 午前 10 時～午後 5 時
場 所	中近東文化センター
入館者	4,691 名(うち有料の武蔵野市民 375 名)

企画展 「中近東歴史どうぶつ園～ルリカとたびのなかまたち展」

日 時	7 月 21 日(土)～9 月 17 日(月) 月・木曜休館 午前 10 時～午後 5 時
場 所	中近東文化センター
入館者	2,193 名(うち有料の武蔵野市民 137 名)

生涯学習スポーツ課

企画展 「エルトゥールル号回顧展～日本とトルコ友好のかけ橋」

日 時	「エルトゥールル号回顧展～日本とトルコ友好のかけ橋」
場 所	中近東文化センター
入館者	10月6日(土)～2月17日(日) 月・木曜休館 午前10時～午後5時

武蔵野市寄付講座 中近東文化センター『古の世界を掘り起こした人々～情熱と陰の力(その1)』

日 時	9月1日～1月26日までの土曜日 午後1時30分～3時 全11回
場 所	中近東文化センター 小講堂
対 象	市内在住・在勤・在学及び、三鷹市内在住・在勤・在学の18歳以上の方及び自由大学生の方で全回出席できる方
講 師	池田裕、近藤二郎、関矢晃、脇田重雄、高橋龍三郎、木村幸弘
受講者	43名及び三鷹市民7名

17 土曜学校

完全学校週5日制の実施にあたり平成13年度の試行をふまえ平成14年度から土曜学校を本格実施した。現代の子ども達に「生きる力」を育むために、学校休業日の土曜日に体験活動を中心とするプログラムを展開している。

朗読ことばあそび倶楽部

日 時	5月19日～12月15日 午前10時～正午 全12回
場 所	第四中学校他、バス見学:NHK放送センター
対 象	市内在住・在学の小学3年生～中学3年生
講 師	久保田昌子(朗読家)、原洋子
受講者	36名

世界を知る会(小学1～3年生コース)

日 時	6月2日、6月16日、6月23日 午後2時～午後4時 全3回
場 所	第四中学校他
対 象	市内在住・在学の小学1～3年生
講 師	桜美林大学草の根国際理解教育支援プロジェクト 代表:高橋順一(桜美林大学教授)、留学生・大学生
受講者	32名

世界を知る会(小学3～6年生コース)

日 時	5月12日～12月8日 午前10時～正午(原則) 全13回
場 所	総合体育館、市役所ほか
対 象	市内在住・在学の小学3～6年生
講 師	NPO法人Action、NPO法人開発教育協会、NPO法人 響他
受講者	26名

雅楽クラブ

日 時	6月9日～12月15日 午前9時50分～11時50分 全11回
場 所	市民会館他
対 象	市内在住・在学の小学1～中学3年生
指 導	鈴木治夫(日本雅楽会)、岡庭健(日本雅楽会)、黒田由美(日本雅楽会)他
受講者	25名

むさしのばやしチビッコ教室

日 時	4月14日～10月20日(夏休みは除く) 午後1時30分～6時 全19回 野外教室8月9日(木)～8月10日(金)1泊2日
場 所	中央コミュニティセンター他 野外教室:富士高原学園ファミリーロッジ
対 象	市内在住の小学3～中学3年生
指 導	むさしのばやし保存会
受講者	41名(野外教室21名)

森林体験教室(初級)

日 時	①5月12日 ②10月13日 ③12月1日 午前8時～午後5時
場 所	二俣尾・武蔵野市民の森(青梅市二俣尾4丁目)
対 象	市内在住・在学の小学生(各回募集)
講 師	NPO法人 森づくりフォーラム
参加者	①30名 ②28名 ③30名 計88名

生涯学習スポーツ課

森林体験教室（中級）

日 時	4月21日、6月2日、1月19日、2月16日、3月1日（同窓会） 午前8時15分～午後5時30分 全5回
場 所	二俣尾・武蔵野市民の森（青梅市二俣尾4丁目）
対 象	市内在住・在学の小学5～中学3年生
講 師	NPO法人 森づくりフォーラム
参加者	19名

ピタゴラスクラブ

日 時	2月23日 午前10時～11時30分
場 所	大野田小学校
対 象	市内在住・在学の小学2年生
指 導	藤橋義之（境南小学校教諭）、阿比留志乃（大野田小学校教諭）
受講者	25名

サイエンスクラブ

日 時	5月12日～12月8日 午前9時30分～11時30分 全15回
場 所	大野田小学校他 野外活動:国立科学博物館、化石採集（千葉県木下）
対 象	市内在住・在学の小学5～中学1年生
指 導	白井龍男（大野田小学校校長）、斉藤護（第四小学校副校長）、榊原茂（大野田小学校教諭）、田中明子（境南小学校教諭）、橋本喜代子（関前南小学校教諭）、蟻川剛（第五小学校教諭）、赤羽幸子（第一小学校教諭）、石田莉菜（境南小学校教諭）、吉田京（元小学校校長）、田崎厚志（武蔵村山市雷塚小学校教諭）、中島渚（八王子市立横川小学校教諭）、吉田英也（市就学相談員）
受講者	50名

こども茶道教室（前期）

日 時	5月12日～10月6日 午前10時～正午 全10回
場 所	松露庵
対 象	市内在住・在学の小学3～中学3年生
指 導	日昔幸子（表千家）ほか
受講者	15名

こども茶道教室（後期）

日 時	10月13日～2月16日 午前10時～正午 全10回
場 所	市民文化会館
対 象	市内在住・在学の小学3～中学3年生
指 導	藤田仙寿（大日本茶道学会）ほか
受講者	20名

こどもおどり教室（初級）

日 時	6月9日～12月15日 午前9時30分～11時30分 全13回
場 所	総合体育館
対 象	市内在住・在学の小学1～6年生
指 導	花柳和（花柳流師範、西原和総合舞踊研究所代表）
受講者	12名

こどもおどり教室（中級）

日 時	6月30日～12月15日 午前9時30分～11時30分 全7回
場 所	総合体育館
対 象	市内在住・在学の初級修了者及び中学生
指 導	花柳和（花柳流師範、西原和総合舞踊研究所代表）
受講者	14名

亜細亜大学こども経営学教室

日 時	10月20日 午後0時45分～5時
場 所	亜細亜大学
対 象	市内在住・在学の小学5・6年生
指 導	夏目重美（亜細亜大学経営学部教授）、AUSCP シニア・コミッティ（亜細亜大学生）、中許善弘（ジュニア・アチーブメントジャパン専務理事）
受講者	26名

生涯学習スポーツ課

成蹊大学ロボット教室

日 時	9月1日、15日、29日 全3回 午前10時～正午
場 所	成蹊大学、成蹊小学校
対 象	市内在住・在学の小学5・6年生
指 導	小方博之(成蹊大学理工学部エレクトロメカニクス学科助教授) 村松大吾(成蹊大学理工学部エレクトロメカニクス学科)
受講者	25名

東京女子大学ジョイフル・クリスマス in TWCU

日 時	12月1日 午前9時～正午
場 所	東京女子大学
対 象	市内在住・在学の小学1～4年生(保護者同伴可)
指 導	龍口奈里子(東京女子大学 キリスト教センター 宗教主事)他、東京女子大学ハンドベルクワイヤ
受講者	35名(保護者34名)

日本獣医生命科学大学アニマルファーム体験クラブ

日 時	①5月19日(土)～20日(日) ②10月13日(土)～14日(日) 1泊2日
場 所	日本獣医生命科学大学富士セミナーハウス(山梨県南都留郡)
対 象	市内在住・在学の小学4～中学校3年生
指 導	吉村格(日本獣医生命科学大学准教授)、左向敏紀(同大学教授)、片岡康(同大学准教授)他日本獣医生命科学大学教職員及び学生
参加者	①29名 ②29名

武蔵野大学ドラムサークル

日 時	9月22日、10月6日、10月13日、10月20日、10月27日 午後1時30分～3時 全5回
場 所	武蔵野大学
対 象	市内在住・在学の小学1～3年生
指 導	高橋一行(武蔵野大学人間関係学部教授)、武蔵野大学学生
受講者	29名

土曜学校合同発表会(市制施行60周年記念事業)

日 時	12月15日 午後1時30分～4時30分
場 所	武蔵野公会堂
内 容	「雅楽クラブ」「こどもおどり教室」「朗読ことばあそび倶楽部」「むさしのばやしチビッコ教室」の4講座の活動成果発表とその他講座も含めた紹介VTRの上映
出演者数	受講生延べ94名(雅楽20、おどり初級13、同中級14、朗読36、お囃子11) 講師10名(雅楽3、おどり1、朗読2、お囃子4)ほかに補助者
入場者数	延べ254名(入場自由。出演者を除く)

18 むさしのサイエンスフェスタ

むさしのサイエンスフェスタ

日 時	1月26日(土) 午前11時～午後2時
場 所	第一中学校 体育館
対 象	主に小・中学生と保護者、一般市民
内 容	市立小中学校教員や地域ボランティアによる体験型実験ブースの展示。(26ブース)
講 師	市立小・中学校 理科教職員等および地域のNPO参加者、商工業者、土曜学校サイエンスクラブ受講者、中学生ボランティアほか
入場者数	917名

*今年度は市制施行60周年事業として、同日に「米村でんじろうスーパーサイエンスショー」と併せて実施。

生涯学習スポーツ課

○市民会館

1 施設利用状況

(1) 施設別利用状況

年度 施設名	15			16			17			18			19		
	利用数	操業数	利用率	利用数	操業数	利用率	利用数	操業数	利用率	利用数	操業数	利用率	利用数	操業数	利用率
講座室	647	909	71.2	684	903	75.7	669	906	73.8	655	903	72.5	621	909	68.3
第1学習室	753	909	82.8	756	903	83.7	743	906	82.0	716	903	79.3	728	909	80.1
第2学習室	686	909	75.5	695	903	77.0	687	906	75.8	695	903	77.0	676	909	74.4
会議室	648	909	71.3	646	903	71.5	612	906	67.5	619	903	68.5	598	909	65.8
多目的ルーム	838	909	92.2	816	903	90.4	810	906	89.4	800	903	88.6	775	909	85.3
第1和室	637	909	70.1	660	903	73.1	614	906	67.8	624	903	69.1	628	909	69.1
第2和室	572	909	62.9	475	903	52.6	536	906	59.2	456	903	50.5	470	909	51.7
美術工芸室	719	909	79.1	703	903	77.9	693	906	76.5	682	903	75.5	676	909	74.4
料理室	342	909	37.6	352	903	39.0	351	906	38.7	373	903	41.3	377	909	41.5
音楽室	819	909	90.1	832	903	92.1	831	906	91.7	815	903	90.3	791	909	87.0
集会室	791	909	87.0	780	903	86.4	787	906	86.9	772	903	85.5	766	909	84.3
計	7,452	9,999	74.5	7,399	9,933	74.5	7,333	9,966	73.6	7,207	9,933	72.6	7,106	9,999	71.1

(2) 保育室利用状況

年度	15	16	17	18	19
利用数	169	172	126	153	130
操業数	909	903	906	903	909
利用率	18.6	19.0	13.9	16.9	14.3

(3) 利用団体別利用状況

団体	15		16		17		18		19	
	利用数	比率	利用数	比率	利用数	比率	利用数	比率	利用数	比率
教育委員会（主催・共催）	245	4.4	222	3.9	226	4.1	200	3.7	209	4.0
市及び官公署	129	2.3	77	1.4	89	1.6	78	1.5	99	1.9
青少年団体	272	4.8	238	4.2	213	3.9	216	4.0	203	3.9
成人団体	405	7.2	334	5.9	328	6.0	287	5.3	267	5.1
文化・芸術団体	3,305	58.8	2,126	37.6	2,082	37.8	2,159	40.1	2,176	41.6
スポーツ団体	1,090	19.4	876	15.5	824	15.0	850	15.8	859	16.4
一般団体	174	3.1	1,774	31.4	1,739	31.6	1,592	29.6	1,414	27.1
計	5,620	100.0	5,647	100.0	5,501	100.0	5,382	100.0	5,227	100.0

生涯学習スポーツ課

[歳入] 13-1-5 (決算書 78 ページ)

○教育使用料

(1) 使用料歳入状況

項目 年度	種別	件数	枚数	調定額 (円)
15	施設	6,185		5,542,770
	コピー		31,301	313,010
	デジタル印刷機	432	287,491	268,850
	合計	6,617	318,792	6,124,630
16	施設	6,102		5,754,440
	コピー		30,604	306,040
	デジタル印刷機	371	220,579	225,450
	合計	6,473	251,183	6,285,930
17	施設	6,004		5,361,310
	コピー		29,373	293,730
	デジタル印刷機	357	192,689	203,500
	合計	6,361	222,062	5,858,540
18	施設	5,890		5,280,760
	コピー		32,384	323,840
	デジタル印刷機	358	247,862	251,400
	合計	6,248	280,246	5,856,000
19	施設	5,590		5,022,020
	コピー		31,949	319,490
	デジタル印刷機	346	226,867	225,850
	合計	5,936	258,816	5,567,360

(2) 曜日別利用状況

曜日 年度 項目		月	火	水	金	土	日	計
		15	利用数	1,145	1,297	1,339	1,334	1,265
	操業数	1,650	1,683	1,683	1,650	1,650	1,683	9,999
	利用率	69.4	77.1	79.6	80.8	76.7	63.7	74.5
16	利用数	1,132	1,332	1,278	1,319	1,274	1,064	7,399
	操業数	1,650	1,683	1,650	1,650	1,650	1,650	9,933
	利用率	68.6	79.1	77.5	79.9	77.2	64.5	74.5
17	利用数	1,147	1,369	1,294	1,259	1,267	997	7,333
	操業数	1,650	1,650	1,683	1,683	1,650	1,650	9,966
	利用率	65.9	83.0	76.9	74.8	76.8	60.4	73.6
18	利用数	1,052	1,365	1,336	1,239	1,267	948	7,207
	操業数	1,650	1,650	1,650	1,650	1,683	1,650	9,933
	利用率	63.8	82.7	81.0	75.1	75.3	57.5	72.6
19	利用数	1,045	1,355	1,348	1,217	1,221	920	7,106
	操業数	1,683	1,650	1,650	1,683	1,650	1,683	9,999
	利用率	62.1	82.1	81.7	72.3	74.0	54.7	71.1

(3) 利用形態別利用状況

区分		年度				
		15	16	17	18	19
教育主催・共催 委員会	市民会館事業	221	198	179	176	184
	社会教育関係事業	22	25	47	23	24
	その他教育委員会事業	0	0	0	0	0
	小計	243	223	226	199	208
官公署・市		128	77	89	78	96
一般利用	文化芸術	3,597	3,833	3,679	3,634	3,506
	会議	235	141	137	133	116
	スポーツ	1,417	1,373	1,370	1,338	1,301
	小計	5,249	5,347	5,186	5,105	4,923
合計		5,620	5,647	5,501	5,382	5,227

生涯学習スポーツ課

(4) 図書室利用状況 (利用人数)

区分	年度				
	15	16	17	18	19
児 童	3,810	3,820	3,895	4,173	3,994
一 般	11,257	11,456	11,456	10,223	10,213
合 計	15,067	15,276	15,351	14,396	14,207

(5) 図書室利用状況 (利用冊数)

区分	年度				
	15	16	17	18	19
児 童 書	9,670	9,849	10,158	10,606	10,183
一 般 書	14,154	14,104	14,263	12,614	12,509
合 計	23,824	23,953	24,421	23,220	22,692

10-6-3 (決算書 278 ページ)

○市民会館費

1 市民会館自主事業

武蔵野市における社会教育の振興を図るとともに、市民及び地域社会の文化の向上と福祉の増進に寄与するため市民会館自主事業を行う。

(1) 講座数・参加者

講座	子どもワーク ショップ		遊びのミニ学校		母と子の教室		市民セミナー		親と子の広場		子育てサポート 講座	
	講座数	人数	講座数	人数	講座数	人数	講座数	人数	講座数	人数	講座数	人数
15	2	48	2	258	3	120	1	12	4	128	1	20
16	2	48	2	184	3	118	1	9	4	128	1	14
17	2	48	2	172	3	128	1	15	4	128	1	14
18	2	44	2	184	3	115			4	126	1	15
19	2	46	2	170	3	110			4	128		
講座	市民講座		料理講座									
	講座数	人数	講座数	人数								
15	1	45	2	40								
16	1	49	1	22								
17	1	45	1	24								
18	1	50	2	40								
19	1	70	2	48								

生涯学習スポーツ課

(2)利用促進事業

・今日の自習室

在学青少年の健全な個人学習を推進することによって、青少年の社会教育活動の拡充を図るとともに、一般市民の個人学習の利用に供するため、昭和62年度より開設した。

・利用者懇談会

利用者間の相互の情報交換と、市民会館への利用上の要望などを受けるとともに、市民会館からの報告や願いを伝え、相互の意志疎通の場とする。

事業 年度	今日の自習室		利用者懇談会	
	回	人数	回	人数
15	2	1,074	2	71
16	2	1,046	2	103
17	2	895	2	106
18	2	1,038	3	142
19	2	923	2	98

(3)市民会館文化祭(第23回)

市民会館における日頃の学習成果を発表するとともに、市民相互の交流を図ることを目的に昭和60年度から実施している。

期 間 平成19年10月19日(金)～10月24日(水) 6日間

場 所 市民会館、武蔵野スイングホール

参加団体 57団体(延べ59団体)

テ ー マ “学ぶ楽しさ”

内 容 (1)作品展示 24団体

(2)公開学習会 21団体

(3)芸能発表 14団体

(4)実行委員会主催行事(基調講演等)

2 市民会館運営委員会

市民会館運営委員会は、市民会館の適正な運営を図るため、武蔵野市立武蔵野市民会館条例に基づいて設置されている。

運営委員会は、教育委員会の諮問に応じ、会館における事業の企画実施について調査し意見を述べることができる。

委員会は委員13名以内で組織され、教育委員会が委嘱し、委員の任期は2年(再任は妨げない)となっている。

市民会館運営委員会活動状況

回	種 別	月 日	内 容
1	定例会	4月27日(金)	1. 市民会館の事業報告(4月)と事業予定(5月) 2. 施設利用状況報告(3月)及び18年度年間集計 3. 平成19年度市民会館予算について 4. 平成19年度市民会館自主事業について

生涯学習スポーツ課

2	定例会	5月18日(金)	<ol style="list-style-type: none"> 1. 市民会館の事業報告(5月)と事業予定(6月) 2. 施設利用状況報告(4月) 3. 市民会館文化祭準備委員会開催について
3	定例会	6月15日(金)	<ol style="list-style-type: none"> 1. 市民会館の事業報告(6月)と事業予定(7月) 2. 施設利用状況報告(5月) 3. 市民会館文化祭準備委員会の報告
4	定例会	7月21日(金)	<ol style="list-style-type: none"> 1. 市民会館の事業報告(7月)と事業予定(8月) 2. 施設利用状況報告(6月) 3. 市民会館文化祭準備委員会(報告) 4. 武蔵野プレイス(仮称)について
5	定例会	9月21日(金)	<ol style="list-style-type: none"> 1. 市民会館の事業報告(8~9月)と事業予定(10月) 2. 施設利用状況報告(7~8月) 3. 今日の自習室利用状況について(報告) 4. 文化祭実行委員会について(報告)
6	定例会	10月26日(金)	<ol style="list-style-type: none"> 1. 委嘱状交付 2. 市民会館の事業報告(10月)と事業予定(11月) 3. 施設利用状況報告(9月) 4. 文化祭について(報告)
7	定例会	11月16日(金)	<ol style="list-style-type: none"> 1. 市民会館の事業報告(11月)と事業予定(12月) 2. 施設利用状況報告(10月) 3. 文化祭について(報告) 4. 運営委員会の傍聴について
8	定例会	12月21日(金)	<ol style="list-style-type: none"> 1. 市民会館の事業報告(12月)と事業予定(1月) 2. 施設利用状況報告(11月) 3. 施設利用について
9	定例会	平成20年 1月25日(金)	<ol style="list-style-type: none"> 1. 市民会館の事業報告(1月)と事業予定(2月) 2. 施設利用状況報告(12月) 3. 平成20年度市民会館運営委員会開催日程(案)について
10	定例会	2月15日(金)	<ol style="list-style-type: none"> 1. 市民会館の事業報告(2月)と事業予定(3月) 2. 施設利用状況報告(1月) 3. 利用者懇談会開催について
11	定例会	3月21日(金)	<ol style="list-style-type: none"> 1. 市民会館の事業報告(3月)と事業予定(4月) 2. 施設利用状況報告(2月) 3. 利用者懇談会(報告) 4. 市民会館施設見学

生涯学習スポーツ課

10-7-1 (決算書280ページ)

○市民体育大会事業

広く市民の間にスポーツを振興し、市民の健康増進と体力向上をはかり、明るく豊かな市民生活を形成するものである。

1 春季市民体育大会

(単位：人)

	15年度	16年度	17年度	18年度	19年度
種目数	33	34	34	34	34
参加人数	6,731	6,011	7,112	6,907	6,586

2 市民体育祭

(単位：人)

	15年度	16年度	17年度	18年度	19年度
種目数	33	34	34	34	34
参加人数	6,730	6,612	6,656	6,566	6,889

○各種体育事業

各種スポーツ事業を開催することにより、市民の健康と体力向上をはかり、明るく豊かな生活に寄与する。

(単位：人)

事業名	15年度	16年度	17年度	18年度	19年度
ファミリースポーツフェア	525	429	606	538	478
婦人バレーボール大会 (春期)	113	115	113	116	141
婦人バレーボール大会 (秋期)	135	106	128	120	128
レディース卓球大会	75	92	94	91	92
少年野球大会	317	317	362	396	454
少年少女サッカー大会	330	300	345	300	360
市民スポーツフェスティバル	1,340	805	1,056	1,173	675
市内駅伝競走大会	196	180	172	316	272
武蔵野市民健康マラソン大会	89	74	72	85	108
ニュースポーツ大会	277	255	190	175	91
ラグビースクール	116	113	114	124	147
陸上記録会 (春)	209	534	779	-	-
陸上記録会 (秋)	285	-	-	400	732

○市民大運動会事業

子どもから高齢者まで全市民が一堂に会して、スポーツを通じて「新しいふるさとづくり」をめざし、市民生活の活性化に寄与する。15年度と19年度は午後雨天中止、17年度は雨天中止。

(単位：人)

	15年度	16年度	17年度	18年度	19年度
参加人数	7,185	9,602	1,982	7,319	4,573

生涯学習スポーツ課

○スリーデーマーチ事業

いつでも、どこでも、だれでもできる「みんなの生涯スポーツ」としての国際ウォーク祭典を実施し、心と体の健康づくりと参加者同士のふれあいをはかる。18年度より小金井市に会場移転。

(単位：人)

	15年度	16年度	17年度	18年度	19年度
ルート数	3	3	3	-	-
参加人数	35,023	38,309	62,187	-	-

○体育施設一般管理経費

年度別体育施設利用状況

(単位：人)

施設名	15年度	16年度	17年度	18年度	19年度	
総合体育館	263,423	264,739	274,638	269,960	264,327	
陸上競技場	29,526	60,805	59,469	61,938	67,195	
温水プール	大人	77,419	75,355	68,852	75,355	67,825
	子ども	11,685	11,195	9,712	11,195	11,419
	コース貸等	12,706	11,502	10,222	11,502	9,097
	計	101,810	98,052	88,786	98,052	88,341
屋外プール	60,259	78,644	77,290	65,655	70,645	
野球場	12,850	11,810	10,958	11,132	8,277	
テニスコート	45,286	52,589	41,201	47,006	44,325	
合計	517,984	570,397	561,608	544,479	543,110	

ストリートスポーツ広場

(単位：人)

15年度	16年度	17年度	18年度	19年度
12,204	12,121	10,336	8,901	8,708

10-7-2 (決算書282ページ)

○工事請負費

1 施設改修工事

工事件名	場所	工事概要	金額(円)	工期
武蔵野総合体育館中央監視盤更新工事	吉祥寺北町 5丁目11番20号	経年劣化による機器を 更新	27,300,000	19.10.3 ~20.3.7
陸上競技場ジョギングコース 改修工事	吉祥寺北町 5丁目11番内	ジョギングコース の整備	12,075,000	19.12.27 ~20.2.22
武蔵野プールプールサイド等 改修工事	吉祥寺北町 5丁目11番33号	プールサイド、幼児プ ール劣化箇所改修	13,440,000	19.4.27 ~19.6.21
武蔵野温水プールトップライ ト改修工事 他12件			20,007,750	

生涯学習スポーツ課

10-7-3 (決算書 282 ページ)

○市民スポーツデー事業

市民の体力向上とスポーツ振興の一環として、健康で明るく豊かな市民生活に寄与し、あわせて家庭・学校・地域の一体化をはかる。市立小学校校庭及び体育館 12 校、第三日曜日に実施。

8 月・3 月を除き (10 回) 実施、7 月は皆泳デー (プールのみ)

(単位：人)

年 度	15	16	17	18	19
参加者数	3,279	3,063	2,550	2,009	2,161
1 校あたり平均人数	27.3	25.8	22.0	16.9	20.4

○スポーツ教室経費

1 初心者エンジョイスポーツ

初心者の市民を対象に初歩から実技を系統的に指導することにより、スポーツの生活化をはかり、健康で明るく豊かな市民生活の形成に寄与する。18 年度より 3 期から 2 期に変更して実施。

(単位：人)

		15 年度	16 年度	17 年度	18 年度	19 年度
昼 間	参加人数	1,748	1,685	1,099	1,685	1,338
	教室数	12	12	6	12	6
夜 間	参加人数	751	655	510	655	379
	教室数	12	12	6	12	6
合計人数		2,349	2,499	2,340	1,609	1,717
合計教室数		24	24	24	12	12

2 子育てママのスポーツ教室

日頃、子育てに追われてスポーツを行う機会の少ない母親を対象に、だれでも気楽にできるスポーツを楽しみながら、健康増進と参加者相互の交流の場とする。15 年度は 3 教室 21 回、その他は 3 教室 22 回実施。

(単位：人)

	15年度	16年度	17年度	18年度	19年度
参加者数	64	55	49	55	61
幼 児 数	50	39	38	41	48
合 計	114	94	87	96	109

○四中温水プール開故事業

勤労者夜間水泳教室

日ごろ昼間の時間帯のスポーツ事業に参加できない勤労者に対し、その機会を与え、スポーツの生活化を図るとともに、健康で明るく豊かな市民生活の形成に寄与する。年 2 期開催。

(単位：人)

年 度	15	16	17	18	19
参加者数	80	70	78	78	74

給食課

給食課

10-8-1 (決算書 282 ページ)

○学校給食管理費

1 学校給食運営委員会開催状況

会 議		回 数	会 議		回 数
総会		2	小委員会	栄養士部会	12
小委員会	給食主任部会	4		調理師部会	20
				中学校部会	3

2 学校給食運営委員会諮問事項及び検討事項

1. 学校給食における年間給食指導計画について
2. 小学校給食適正回数及び適正給食費について
3. 中学校給食（ミルク給食）適正回数及び適正給食費について
4. 衛生管理について
5. 自主研修について

—武蔵野市学校給食運営委員会要項—

3 中学校給食実施計画策定委員会開催状況

回 数	開 催 日	内 容
第1回	平成 19 年 7 月 10 日	・委員会運営について ・中学校給食実施計画の策定について
第2回	平成 19 年 10 月 19 日	・中学校給食実施計画の策定について
第3回	平成 20 年 2 月 5 日	・中学校給食実施計画の策定について
第4回	平成 20 年 2 月 19 日	・中学校給食実施計画の策定について

4 平成19年度給食費

区 分		給食単価	年間回数	年間給食費	月額給食費	3月調整額
小 学 校	1年生	220 円	183 回	40,260 円	3,800 円	6,060 円
	2年生	220	193	42,460	3,800	4,460
	3～4年生	230	193	44,390	4,000	4,390
	5～6年生	240	193	46,320	4,100	5,320
中 学 校		43円54銭	124	5,400		

※ 小学校2年生～6年生は、4月から2月まで8月を除き10か月を上記月額給食費で徴収し、3月は調整額で徴収する。

※ 小学校1年生は4月23日(月)から給食が始まり、5月から2月まで8月を除き9か月を上記月額給食費で徴収し、3月は調整額で徴収する。

※ 中学校は年間給食費を5月に一括徴収する。

給食課

5 平成19年度学校給食実施計画

区分	小 学 校		中 学 校		備 考			
	開始・終了	回数	開始・終了	回数				
4月	9日(月)から 1年生 4月23日(月)から	15	4月から2月まで (8月除く)	年間124回	※小学校は年間195回から休業日2日(開校記念日、学校行事)を除く 193回 ※中学校は年間124回(各学期試験、セカンドスクール、文化祭、運動会、遠足、面談その他)を除く			
5月		21						
6月		21						
7月	19日(木)まで	13						
9月	4日(火)から	17						
10月		22						
11月		21						
12月	21日(金)まで	15						
1月	9日(水)から	16						
2月		20						
3月	21日(金)まで	14						
合 計		195					124	

6 単独校及び中学校の運営及び管理

(1) 給食延人員及び試食人員(小学校)

(単位：人)

年 度	第五小学校			境南小学校			本宿小学校			合 計
	給 食 延人員	試 食 会		給 食 延人員	試 食 会		給 食 延人員	試 食 会		
		回数	人 員		回数	人 員		回数	人 員	
15年度	71,468	7	101	126,410	60	1,440	56,270	3	146	255,835
16年度	69,778	6	92	126,271	43	1,267	58,808	2	130	256,346
17年度	69,295	5	87	130,984	52	1,262	59,449	2	118	261,195
18年度	68,899	7	91	130,078	63	1,291	62,101	2	92	262,552
19年度	68,233	8	96	127,379	67	1,404	57,469	3	108	254,689

(2) 牛乳給食延人員(中学校)

(単位：人)

年 度	第一中学校	第二中学校	第三中学校	第四中学校	第五中学校	第六中学校	合 計
15年度	43,420	39,637	46,312	67,139	38,758	41,029	276,295
16年度	41,460	36,020	44,660	62,598	37,440	36,560	258,738
17年度	41,269	35,110	43,455	58,976	34,485	32,094	245,389
18年度	37,697	34,669	38,714	55,125	31,544	31,692	229,441
19年度	36,008	35,711	38,427	55,704	28,960	33,272	228,082

給食課

10-8-2 (決算書 284 ページ)

○学校給食共同調理場費

1 共同調理場の運営及び管理

(1) 参加校別延給食人員

イ. 桜堤調理場

(単位：人)

年 度	第二小学校	千川小学校	関前南小学校	桜野小学校	桜堤調理場	合 計
15年度	88,913	61,720	61,658	76,323	3,800	292,414
16年度	90,790	64,498	66,921	81,166	4,229	307,604
17年度	94,939	70,396	67,047	80,748	3,609	316,739
18年度	97,077	75,209	67,887	79,993	3,644	323,810
19年度	95,828	77,876	63,902	87,980	3,833	329,419

ロ. 北町調理場

(単位：人)

年 度	第一小学校	第三小学校	第四小学校	大野田小学校	井之頭小学校	北町調理場	合 計
15年度	75,287	78,523	79,578	133,014	75,751	5,276	447,429
16年度	78,650	79,628	83,801	130,551	73,614	6,837	453,081
17年度	72,542	85,070	80,030	129,242	68,558	5,414	440,856
18年度	67,508	81,420	81,169	135,990	68,238	5,542	439,867
19年度	68,536	86,229	81,049	134,717	65,208	5,515	441,254

(2) 試食回数及び延試食人員

(単位：人)

年 度	桜 堤 調 理 場		北 町 調 理 場		合 計 人 員
	回 数	人 員	回 数	人 員	
15年度	26	476	13	261	737
16年度	22	337	9	232	569
17年度	9	300	20	353	653
18年度	20	354	24	471	825
19年度	9	204	21	435	639

図書館

図書館

10-6-2 (決算書 274 ページ)

○一般管理経費

1 図書館運営委員会

武蔵野市立図書館の運営に関して、地域から広く意見を求め、武蔵野市らしい特色ある図書館づくりを行うため設置した委員会。また、資料収集方針、蔵書構成等について協議するため、委員会の中に選書部会を設置している。

- ・委員任期 第3期 平成18年10月30日～平成20年10月29日
- ・委員数 図書館運営委員会 9名 (学識経験者6名、公募市民3名)
選書部会 7名 (図書館運営委員5名、図書館職員2名)
- ・委員会開催状況 (平成19年度)

<図書館運営委員会>

(第3期)

回	開催日	主な会議の内容
第3回	平成19年4月23日	武蔵野市立図書館の運営について (武蔵野プレイス (仮称))
第4回	平成19年7月2日	武蔵野市立図書館の運営について (都立図書館改革に対する要望書)
第5回	平成19年10月1日	武蔵野市立図書館の運営について (武蔵野市立図書館のあり方)
第6回	平成20年1月21日	武蔵野市立図書館の運営について (武蔵野プレイス (仮称))

<選書部会>

(第3期)

回	開催日	主な会議の内容
第3回	平成19年5月28日	武蔵野市立図書館の選書について (障害者サービスについて)
第4回	平成19年8月27日	武蔵野市立図書館の選書について (外国語資料の収集について)
第5回	平成19年11月19日	武蔵野市立図書館の選書について (IT サービスについて)
第6回	平成20年2月25日	武蔵野市立図書館の選書について (東京都市町村立図書館長協議会に移譲された都立図書館除籍資料について)

— 図書館運営委員会設置要綱 —

— 図書館運営委員会選書部会設置要綱 —

2 工事請負費

130万円以下 42件 7,804,513円
130万円超 (下表のとおり) 4件 21,178,500円

工事件名	場所	工事概要	金額(円)	工期
西部図書館冷暖房機器交換工事	境5丁目15番5号	西部図書館冷暖房機器の更新交換工事	12,600,000	19.4.9 ～ 19.6.29
西部図書館網戸設置工事	境5丁目15番5号	西部図書館の窓に網戸を新設する工事	1,386,000	19.5.16 ～ 19.7.6
西部図書館ファンコイルユニット交換工事	境5丁目15番5号	経年劣化の見られる西部図書館ファンコイルユニットの改修工事	3,517,500	19.7.30 ～ 19.10.31
中央図書館エントランス照明改修工事	吉祥寺北町4丁目8番3号	中央図書館エントランス照明昇降装置の改修工事	3,675,000	19.9.28 ～ 19.11.30

図書館

○図書館資料収集・保存事業

1 図書館資料蔵書数

所属	分類区分	前年度末冊数	受 入 分				除籍数(△)	変更分	蔵書数	
			購入	寄贈	その他	小計				
中央図書館	一般書・YA	M 郷土行政	20,211	100	397	337	834	84	3	20,964
		0 総記	13,758	431	17	23	471	129	80	14,180
		1 哲学	18,520	623	10	24	657	263	206	19,120
		2 歴史	41,481	1,823	38	37	1,898	956	281	42,704
		3 社会科学	68,840	2,821	56	315	3,192	613	1,010	72,429
		4 自然科学	24,337	982	16	60	1,058	262	375	25,508
		5 技術	26,504	1,672	8	30	1,710	569	289	27,934
		6 産業	11,619	549	12	11	572	145	178	12,224
		7 芸術	38,133	1,615	22	113	1,750	512	482	39,853
	8 言語	8,256	356	3	17	376	128	115	8,619	
	9 文学	111,337	4,430	251	159	4,840	1,296	675	115,556	
	計	382,996	15,402	830	1,126	17,358	4,957	3,694	399,091	
	児童書	0 ～ 9	44,867	1,617	64	25	1,706	279	266	46,560
		絵本	23,030	1,113	16	9	1,138	210	336	24,294
紙芝居		1,266	9	0	0	9	9	20	1,286	
計	69,163	2,739	80	34	2,853	498	622	72,140		
YA マンガ	3,585	227	30	10	267	86	36	3,802		
小計	455,744	18,368	940	1,170	20,478	5,541	4,352	475,033		
西部図書館	一般書	M 郷土行政	1,361	2	36	145	183	15	4	1,533
		0 総記	1,530	176	3	2	181	82	-34	1,595
		1 哲学	1,770	174	4	1	179	134	-72	1,743
		2 歴史	6,432	693	9	4	706	578	-150	6,410
		3 社会科学	8,408	1,025	15	5	1,045	715	-344	8,394
		4 自然科学	3,974	444	18	6	468	276	-104	4,062
		5 技術	5,403	669	6	11	686	474	-141	5,474
		6 産業	1,813	225	7	4	236	141	-75	1,833
		7 芸術	5,861	529	11	5	545	372	-201	5,833
	8 言語	1,314	117	0	1	118	112	-47	1,273	
	9 文学	17,348	1,726	44	28	1,798	841	-368	17,937	
	計	55,214	5,780	153	212	6,145	3,740	-1,532	56,087	
	児童書	0 ～ 9	17,386	918	26	11	955	368	-49	17,924
		絵本	9,191	542	16	7	565	351	-29	9,376
紙芝居		860	100	0	0	100	5	0	955	
計	27,437	1,560	42	18	1,620	724	-78	28,255		
小計	82,651	7,340	195	230	7,765	4,464	-1,610	84,342		
吉祥寺図書館	一般書・YA	M 郷土行政	1,058	17	37	151	205	199	1	1,065
		0 総記	2,286	207	0	5	212	171	-39	2,288
		1 哲学	3,274	296	3	6	305	230	-97	3,252
		2 歴史	8,903	1,031	9	11	1,051	649	-112	9,193
		3 社会科学	10,437	1,355	20	5	1,380	1,049	-603	10,165
		4 自然科学	5,023	635	4	9	648	397	-223	5,051
		5 技術	6,609	912	5	14	931	949	-71	6,520
		6 産業	2,214	334	1	5	340	167	-75	2,312
		7 芸術	8,201	752	10	5	767	576	-254	8,138
	8 言語	1,991	127	1	1	129	179	-54	1,887	
	9 文学	25,898	2,370	82	32	2,484	1,581	-181	26,620	
	計	75,894	8,036	172	244	8,452	6,147	-1,708	76,491	
	児童書	0 ～ 9	17,960	1,191	32	15	1,238	1,174	-159	17,865
		絵本	9,355	717	4	22	743	1,169	-208	8,721
紙芝居		1,201	4	0	0	4	10	-1	1,194	
計	28,516	1,912	36	37	1,985	2,353	-368	27,780		
YA マンガ	632	7	0	14	21	51	-4	598		
小計	105,042	9,955	208	295	10,458	8,551	-2,080	104,869		
総計	一般書	514,104	29,218	1,155	1,582	31,955	14,844	454	531,669	
	児童書	125,116	6,211	158	89	6,458	3,575	176	128,175	
	YA マンガ	4,217	234	30	24	288	137	32	4,400	
	合計	643,437	35,663	1,343	1,695	38,701	18,556	662	664,244	

図書館

	新聞	雑誌	カセットテープ	CD	ビデオテープ	LD	DVD
中央図書館	42種(12)	465種(30)	—	8,946点	3,735点	1,219点	956点
西部図書館	19種(2)	202種(2)	—	—	—	—	—
吉祥寺図書館	22種(2)	216種(3)	316点	2,982点	—	—	—

() は外国語の新聞・雑誌数

2 資料別貸出件数

(1) 中央図書館

年度	開館日数	図 書 (冊)			雑誌 (冊)	視聴覚資料 (点)	合 計	一日平均 (件)
		一 般	児 童	小 計				
15	288	553,695	212,717	766,412	58,379	121,149	945,940	3,285
16	287	547,163	213,467	760,630	53,587	108,294	922,511	3,214
17	287	563,268	229,200	792,468	53,392	99,124	944,984	3,293
18	287	580,921	238,337	819,258	54,512	95,575	969,345	3,378
19	288	590,921	244,319	835,240	54,829	85,273	975,342	3,387

(2) 西部図書館

年度	開館日数	図 書 (冊)			雑誌 (冊)	視聴覚資料 (点)	合 計	一日平均 (件)
		一 般	児 童	小 計				
15	288	132,868	71,778	204,646	18,314	—	222,960	774
16	287	140,330	76,553	216,883	19,110	—	235,993	822
17	287	147,487	84,389	231,876	20,153	462	252,491	880
18	288	155,515	90,833	246,348	19,934	1,413	267,695	929
19	287	160,516	99,666	260,182	20,018	1,961	282,161	983

(3) 吉祥寺図書館

年度	開館日数	図 書 (冊)			雑誌 (冊)	視聴覚資料 (点)	合 計	一日平均 (件)
		一 般	児 童	小 計				
15	288	271,672	75,336	347,008	22,825	38,415	408,248	1,418
16	287	271,793	81,035	352,828	22,862	34,206	409,896	1,428
17	287	276,411	85,337	361,748	23,518	33,066	418,332	1,458
18	288	281,980	90,068	372,048	24,578	33,997	430,623	1,495
19	289	307,295	91,637	398,932	25,053	33,333	457,318	1,582

3 館外貸出利用登録者数(全館累計)

町 名	一 般(人)	児 童(人)	合 計 (人)	人 口 (人)	登録率(%)
吉祥寺東町	4,074	680	4,754	11,911	39.9%
吉祥寺南町	4,083	766	4,849	13,420	36.1%
御殿山	1,070	197	1,267	3,383	37.5%
吉祥寺本町	3,947	609	4,556	11,345	40.2%
吉祥寺北町	6,209	1,634	7,843	16,050	48.9%
中町	4,611	841	5,452	11,562	47.2%

図書館

西久保	3,834	676	4,510	11,187	40.3%
緑町	3,013	1,099	4,112	8,446	48.7%
八幡町	1,366	499	1,865	4,207	44.3%
関前	2,571	713	3,284	8,665	37.9%
境	4,232	1,138	5,370	14,524	37.0%
境南町	3,476	883	4,359	13,834	31.5%
桜堤	1,398	382	1,780	5,756	30.9%
市内小計	43,884	10,117	54,001	134,290	40.2%
※その他	35,183	4,247	39,430	—	—
合計	79,067	14,364	93,431	—	—

*登録者数は平成17年3月31日以前の未利用者を除く

*登録率は人口に対する登録者の割合

*登録者数および人口は平成20年3月31日現在

※その他は在勤・在学・近隣市区在住者

4 映画会

(1) 中央図書館

土曜の午後の映画会 日時：毎月第4土曜日 午後2時30分から 対象：中学生以上 定員：70名

月 日	上映作品	参加人数
4月28日	黒いオルフェ	71
5月26日	一年の九日	41
6月23日	美女と野獣	74
7月28日	黄色いリボン	77
8月25日	草原の輝き	62
9月22日	名犬ラッシー ～彩られた丘～	35
10月27日	暗殺者の家	35
11月24日	汚れなき悪戯	75
12月22日	野ばら	57
1月26日	トップ・ハット	50
2月23日	ブーベの恋人	64
3月22日	無防備都市	49

(2) 西部図書館

すずかけの映画会 日時：第3日曜日 午後2時から 対象：中学生以上 定員：30名

月 日	上映作品	参加人数
7月15日	ぐうたらバンザイ!	1
10月21日	ピグマリオン	8
12月16日	キュリー夫妻	16
3月16日	偉大なるアンバーソン家の人々	9

(3) 吉祥寺図書館

黄昏時の映画会 日時：偶数月の第2木曜日 午後5時15分から 対象：中学生以上 定員：40名

月 日	上映作品	参加人数
4月12日	若草物語	30
6月14日	嵐が丘	53
8月9日	禁じられた遊び	42
10月11日	哀愁	63
12月13日	ガス燈	41
2月14日	美女ありき	43

5 除籍資料リサイクル事業

除籍図書及び保存年限の過ぎた雑誌を再活用するために、希望する利用者には無償で配布している。

	15年度	16年度	17年度	18年度	19年度
中 央	10,279	7,308	6,900	6,919	6,900
西 部	5,957	6,301	7,447	6,604	5,774
吉 祥 寺	10,443	9,667	7,522	8,232	7,173

図書館

6 複写サービス

場 所	枚 数 (枚)
中央図書館	197,698
西部図書館	17,803
吉祥寺図書館	72,198
計	287,699

複写サービス料金(1枚10円)

○読書指導事業

1 読書の動機づけ指導

対 象 市立小学校3年生 期 間 5月～6月
講 師 井出村由江、長田道子、坂内登美子、増本裕江、松木やす子、山花郁子

学 校 名	学級数	参加児童数	参加保護者数	見学者数	計
第一小学校	2	49	13	7	69
第二小学校	2	79	24	6	109
第三小学校	3	84	19	7	110
第四小学校	2	63	11	5	79
第五小学校	2	49	17	4	70
大野田小学校	3	108	26	4	138
境南小学校	2	76	14	5	95
本宿小学校	2	43	3	7	53
千川小学校	2	65	17	6	88
井之頭小学校	2	52	17	4	73
関前南小学校	2	60	15	3	78
桜野小学校	3	85	31	8	124
計	27	813	207	66	1,086

2 子ども文芸賞

平成16年度より子どもの読書活動推進を目的に実施してきた「読書感想作品募集事業(どっかん!)」をさらに発展させ、平成18年度より、小説や短歌、俳句、詩なども含めた子ども文芸賞を創設した。当市教育委員会の基本方針である身体・言語・自然の3つのキーワードの中の言語に関する事業として、子どもたちが日ごろ感じていること、思い描いたことなどを様々な方法で表現し、国語力の向上や豊かな表現能力の育成につなげることを目的に実施。

- (1) 概要
- (1) 募集期間 平成19年10月1日(月)～平成19年10月31日(水)
 - (2) 募集作品
 - 第1部門 小説、童話、随筆(小学4年生以上)
 - 第2部門 詩
 - 第3部門 俳句、短歌
 - 第4部門 読書感想作品(感想文、作者・登場人物への手紙、本の紹介等)
 - (3) 応募作品数 1,679点
 - (4) 審査員
 - 長井るり子(児童文学作家) 片山由美子(俳人)
 - みなみらんぼう(シンガーソングライター・教育委員)
 - 山口彭子(教育委員)
 - 特別審査員 樫山文枝(俳優)
 - (5) 受賞作品 最優秀賞1点 優秀賞6点 佳作24点

(2) 表彰式(児童生徒等表彰と合同で武蔵野市子ども文化・スポーツ表彰として開催)

開 催 日	場 所	対 象
平成20年2月3日	武蔵野公会堂	最優秀賞・優秀賞・佳作受賞者

○障害者サービス事業

声の図書(カセットテープ)郵送貸出し対象者:登録者101名
視覚障害者、重度肢体不自由者及び高齢者で通常の形で本を読むことができない方。

1 所蔵テープ

	前年度所蔵数		受 入 数		所 蔵 数	
	タイトル数	本 数	タイトル数	本 数	タイトル数	本 数
購入テープ	724	1,403	0	0	724	1,403
自館作製テープ	691	4,539	18	99	709	4,638
合 計	1,415	5,942	18	99	1,433	6,041

図書館

2 年度別テープ貸出数

	15年度	16年度	17年度	18年度	19年度
タイトル数	1,253	960	1,358	1,087	564
1人あたりの貸出数(巻)	13.1	10.3	14.8	11.8	6.6

注) 1人当たりの貸出数は貸出タイトル数を視覚障害者の利用者数(85人)で除してある。

3 情報テープ

タイトル	貸出本数(本)	利用者数(人)	備考
声の会報	240	60	図書館からのお知らせや出版情報など 年4回発行(各回60分テープ1本)
録音・点訳図書新作情報	289	51	東京都公立図書館研究会発行の録音テープを複製した もの年6回発行(各回60分テープ1本)
週刊誌	1,680	35	「週刊新潮」週1回発行(各回90分テープ1本)
新聞	1,350	27	「朝日」「読売」「日本経済」「産経」新聞より数 紙週1回発行(各回60分テープ3~4本)

4 個人資料作成

〈朗読録音〉 7件 ・ 〈点訳〉 15件

5 対面朗読

〈利用者数(のべ)〉 233人 ・ 〈時間数(のべ)〉 456時間55分

6 講座・講演会

場所：中央図書館

対象：朗読講座：「武蔵野市立図書館朗読奉仕の会」会員

講演会：利用者・ボランティア・一般利用者

点訳講座：「六実会」会員

内容	参加人数(のべ)	講師
朗読講座(録音図書のデジタイ化について)	58	中山 玲子
朗読講座(呼吸と声)(2回)	18	平川 明子
朗読講座(朗読)(2回)	39	坂井 清成
朗読講座(朗読)(2回)	24	磯部 誠子
朗読講座(視覚情報処理)(2回)	36	高橋久美子
朗読講座(初級フォローアップ講座)(2回)	16	松本久美子
朗読講座(初級フォローアップ講座)(2回)	13	松本久美子
点訳講座(点訳教材の利用について 他)	26	松下 翔
点訳講座(小学校の教材、図の点訳)(3回)	82	橋本 京子
DAISY 機器取扱講習会(3回)	42	森田 聡子
障害者サービス講演会(いま、障害教師を生きる)	16	山口 通

7 利用者交流会(3年に一度開催)

10月21日(日) 市役所西棟811~813会議室

参加者：85名(利用者21名、利用者同伴13名、「武蔵野市立図書館朗読奉仕の会」会員51名)

○文庫活動助成事業

1 講座・講演会

月 日	内 容	参加人数
①10月23日	講座「しかけ絵本をつくろう！」	① 31人
②10月30日	講師 金子多美江(海外教育支援協会常任理事・図書館部長)	② 28人
5月17日	講演会「わが子への愛を絵本で~わが子と感動の共有を~」 講師 山崎 翠(和光大学非常勤講師)	33人

2 団体貸出

登録団体数 22

	蔵書数	貸出数
一般書	4,734	816
児童書	16,482	7,807
合計	21,216	8,623

図書館

吉祥寺図書館（隔奇数月第2土曜日、午後2時から）

月	内 容	定員	こども	大人	小計
7	映画会 「楽しいムーミン一家1・2話」	50	16	11	27
11	映画会 「トンデモネズミ大活躍」	50	12	8	20
3	人形劇 「ブレーメンの音楽隊」他1本（人形劇団なるにあ）	50	65	53	118
小 計			93	72	165

	こども(人)	大人(人)	合計(人)
3館合計	365	240	605

3 おはなし会

場 所 中央・西部・吉祥寺
日 時 毎週水曜日（第1水曜日は館内整理日のため実施せず）
中央・吉祥寺・・・午後3時より、西部・・・午後3時30分より

対 象 幼児、小学校低学年
内 容 紙芝居・絵本等の読み聞かせ・語り・工作・折り紙

	回数(回)	子ども(人)	大人(人)	計(人)
中央	38	249	106	355
西部	38	132	71	203
吉祥寺	38	144	106	250
計		525	283	808

中央・吉祥寺図書館の第4水曜日と西部図書館の第2水曜日のおはなし会は、市内ボランティア「おはなし語ろう会」による。

4 児童用配布物

- (1) 『しおりちゃん』・『ぶつくまーく』
それぞれ幼児、小学校低学年、小学校高学年を対象にした本の紹介小冊子。年3回発行。
平成19年度のテーマは、「たびとぼうけんの本」、「ねずみの本」、「てがみの本」。
- (2) ブックリスト『赤ちゃんといっしょに絵本を』・『絵本で広がる楽しい世界』
乳幼児向け図書の紹介リスト。それぞれ、赤ちゃん向け、3歳児程度向けに作成している。

5 むさしのブックスタート

「赤ちゃんと一緒に絵本で楽しい時間を共有して欲しい」という願いから、平成14年度に開始した。0歳児に対して実施するとともに、絵本とのかかわりが継続し一層充実するように3歳児に対しても実施している。

(1) ブックスタート

対象	実施場所	内容	実施回数	実施数
3～4か月児	保健センター	3～4か月児健診の参加者に対して、健康診断時に、図書館員が保護者へ個別にメッセージを伝えブックスタートバック（絵本、アドバイス集、ブックリスト、図書館案内等）を手渡す。	24回	975組
3歳児	保健センター	3歳児健診の集団指導の時に、図書館員が子どもに向けて絵本の読み聞かせをした後、保護者に向けてメッセージを伝え、健診終了後に絵本とブックリスト等を手渡す。	24回	879組

(2) 乳幼児向けおはなし会

ブックスタートのフォロー事業の一つとして専門家に依頼し、平成14年度から開始した。

実施回数及び参加者数

	回数(回)	子ども(人)	大人(人)	計(人)
中央	31	465	430	895
西部	20	188	170	358
吉祥寺	21	341	330	671
計		994	930	1,924

(3) 講演会等

乳幼児の読書および絵本の専門家を招き、講演会等を開催。

月日	内 容	講 師	参加人数
6月18日	講演会「こどもと絵本の楽しい出会いを」	松居 直	55人
11月25日	人形劇「ポポロぼけっと劇場」	人形劇団オフィスやまいも	75人

図書館

○図書交流センター運営事業

武蔵野市在住の蔵書家のコレクションを譲り受け、市民の貴重な知的財産である書籍の散逸を防ぎ、その有効活用を図ることを目的に平成15年4月に設置された。

1 主な業務内容

- (1) 遺贈された蔵書コレクション（以下「蔵書コレクション」という）の受け入れ・整理
- (2) 蔵書コレクションの保存・有効活用
- (3) 蔵書コレクションの活用を通じた、姉妹友好都市との交流事業

2 経過

平成19年度	「チャリティブックリサイクル・本がくるくる2、3、4」を開催。募金総額212,820円を市民社会福祉協議会へ寄付（提供した書籍 約10,700冊）
平成19年度	公立図書館、専門図書館などへ書籍・雑誌を提供（約2,300冊）
平成19年度	古書販売冊数（545冊）
平成19年度	寄贈蔵書コレクション：約1,770冊

3 図書交流センター運営委員会

武蔵野市図書交流センター事業の実施にあたり、総合的な管理運営を行うため、武蔵野市図書交流センター運営委員会を設置して、①武蔵野市民からの蔵書の寄贈に関する事 ②武蔵野市民から寄贈された蔵書の保管及び活用に関する事 ③武蔵野市民から寄贈された蔵書の活用に関する情報の収集及びそれを通じた交流に関する事 について協議している。

- ・委員任期 平成18年5月11日～平成20年3月31日
- ・委員数 5名（学識経験者3名・市職員2名）
- ・平成19年度委員会開催状況

回	開催日	主な会議の内容
第5回	6月7日	小国愛蔵書センター・古書販売・ブックリサイクル「本がくるくる2」の経過報告 平成20年度以降の活動について
第6回	11月8日	小国愛蔵書センター・古書販売・ブックリサイクル「本がくるくる3」の経過報告 平成20年度以降の活動について
第7回	2月14日	小国愛蔵書センター・古書販売・ブックリサイクル「本がくるくる4」の経過報告 平成20年度以降の活動について

－図書交流センター運営委員会設置要綱－

選挙管理委員会事務局

選挙管理委員会事務局

2-4-1 (決算書 148 ページ)

○選挙管理委員会費

1 委員会

会議名	開催回数 (定例・臨時含む)	付議件数
選挙管理委員会	27回	79件

2 選挙人名簿登録者数 (19年3月2日~20年3月2日)

登録日及び種別	補正登録者数 B	新規登録者数 C	抹消者数 D	登録者数 E (B+C-D)
19年3月2日 (定時)				115,140
3月21日 (選挙時)	0	543	405	115,278
4月14日 (選挙時)	0	473	616	115,135
6月2日 (定時)	0	1,223	1,198	115,160
7月11日 (選挙時)	0	2,399	1,161	116,398
9月2日 (定時)	0	1,442	2,421	115,419
12月2日 (定時)	0	2,319	2,222	115,516
20年3月2日 (定時)	0	2,148	2,275	115,389
計	0	10,547	10,298	

3 在外選挙人名簿登録者数 (19年3月3日~20年3月3日)

男女別	前回(19年3月3日) 登録者数 A	新規登録者数 B	抹消者数 C	今回20年3月3日 登録者数 D (A+B-C)	縦覧期間
男	161	52	28	185	3月3日 ~ 3月7日
女	152	53	14	191	
計	313	105	42	376	

4 農業委員会選挙人名簿

名簿確定日	世帯数	登録者数			縦覧期間
		男	女	計	
平成20年3月31日	83世帯	120	101	221	2月23日 ~ 3月8日

5 検察審査員候補者

平成19年10月20日	平成20年度 候補予定者	28名を抽選により決定
平成19年12月19日	平成20年度 候補者	14名を抽選により決定

6 不在者投票[他区市町村選挙人の本市における不在者投票 (選挙時を除く)]

平成19年度	6件	福島県 1 埼玉県 1 神奈川県 1 京都府 1 大阪府 1 鹿児島 1
--------	----	--------------------------------------

選挙管理委員会事務局

7 外部団体連絡

団 体 名	種 別	開 催 回 数
全国市区選挙管理委員会連合会	総会	1回
	研究会	1回
全国市区選挙管理委員会連合会東京支部	総会	1回
	委員・局長研修会	1回
東京都市選挙管理委員会連合会	総会	1回
	委員長会	3回
	局長会	5回
	次長・係長会	5回
	研修会（委員・職員）	5回
東京都市選挙管理委員会連合会第3ブロック	委員長会	2回
	局長会	3回
	係長会	7回
	研修会（委員・職員）	2回
	事務研究会	3回
東京都市明るい選挙推進協議会連合会	定期総会	1回
	会長会議	1回
	推進委員研修会	1回
	推進大会	1回

2-4-2（決算書 148 ページ）

○明るい選挙推進費

常時啓発事業

事 業 名	物品等	回数等
推進委員連絡会（さんもく会）		8回
明るい選挙推進委員連絡会紙の発行		2回
さくらまつり啓発（選挙時啓発を含む）	ティッシュペーパーの配布	1,000個
	紙風船の配布	500個
	マグネットバーの配布	500個
	コットンバッグの配布	1,000個
むさしの青空市啓発（めいすいくんとじゃんけん大会）	ティッシュペーパーの配布	2,500個
	クレヨンの配布	144個
若年層啓発事業 （はたちのつどいでアンケート実施・ボールペンの配付）		169件
寄付禁止強化月間 （市内公共施設、商店会等にポスター、リーフレットを配布）		2回（8月、12～1月）
ポスターコンクール（応募作品）		43点
管外研修（福島県須賀川市選挙管理委員会）		1回
啓発冊子「なぜだろうなぜかしら」の作成、配布	市内公私立小15校に配布	1,300冊

選挙管理委員会事務局

2-4-3 (決算書 150 ページ)

○東京都知事選挙

選挙の概要

選挙名	候補者	当日有権者数 (人)	投票者数 (人) *カッコ内は期日前投票者数	不在者投票者数 (人)	投票率 (%)	開票終了時刻
都知事 (定数1名)	14名	113,090	64,587 (内5,992)	302	57.11	22:30

ポスター掲示場設置数 174 か所

他市分不在者投票 36 件

2-4-4 (決算書 150 ページ)

○武蔵野市議会議員選挙

選挙の概要

選挙名	候補者	当日有権者数 (人)	投票者数 (人) *カッコ内は期日前投票者数	不在者投票者数 (人)	投票率 (%)	開票終了時刻
市議会議員 (定数26)	33名	111,047	51,580 (内5,427)	221	46.45	23:00

ポスター掲示場設置数 174 か所

他市分不在者投票件数 16 件

2-4-5 (決算書 152 ページ)

○参議院議員選挙

選挙の概要

選挙名	候補者 名簿届出政党等	当日有権者数 (人)	投票者数 (人) *カッコ内は期日前投票者数、 在外投票者数	不在者投票 者数 (人)	投票率 (%)	開票終了 時刻
東京都選挙区 (定数5)	20名	115,158	68,959 (期日前: 内11,317、在外: 内117)	391	59.88	0:20
比例代表 (定数48)	11団体 159名	115,158	68,943 (期日前: 内11,316、在外: 内117)	397	59.87	2:15

ポスター掲示場設置数 174 か所

他市分不在者投票件数 134 件

監査委員事務局

監査委員事務局

2-7-1 (決算書164ページ)

○監査業務

1 定期監査

地方自治法第199条第1項、第2項及び第4項の規定による監査

監 査 対 象 部 課	監 査 期 間
(平成19年度第1回) 教育委員会 市立小中学校	19. 11. 1 ~ 20. 3. 13
第 一 小 学 校	〃
第 二 小 学 校	〃
第 三 小 学 校	〃
第 四 小 学 校	〃
第 五 小 学 校	〃
関 前 南 小 学 校	〃
第 一 中 学 校	〃
第 二 中 学 校	〃
第 六 中 学 校	〃
(平成19年度第2回) 企 画 政 策 室	20. 2. 5~20. 7. 3
企 画 調 整 課	〃
秘 書 課	〃
広 報 課	〃
総 務 部	〃
総 務 課	〃
自 治 法 務 室	〃
情 報 管 理 課	〃
防 災 安 全 部	〃
安 全 対 策 課	〃
防 災 課	〃
財 務 部	〃
管 理 課	〃
会 計 管 理 室	〃
監 査 委 員 事 務 局	〃
公 平 委 員 会 事 務 局	〃
固 定 資 産 評 価 審 査 委 員 会 事 務 局	〃
議 会 事 務 局	〃

2 財政援助・出資団体等の監査

地方自治法第199条第7項の規定による監査

団 体 名	監 査 期 間
財団法人 武蔵野市開発公社	19. 10. 22 ~ 20. 3. 13
武蔵野市商店会連合会	〃
こどもテンミリオンハウスあおば	〃

3 工事監査

地方自治法第199条第1項及び第4項の規定による監査

工 事 名	監 査 期 間
市 道 第 2 号 線 道 路 改 修 工 事	20. 1. 11 ~ 20. 4. 30
市 営 北 町 第 1 住 宅 改 築 工 事	〃
吉 祥 寺 南 町 一 丁 目 25 番 先 管 渠 更 生 工 事	〃

4 決算審査

地方公営企業法第30条第2項の規定により審査に付された書類の審査

地方自治法第233条第2項及び第241条第5項の規定により審査に付された書類の審査

区 分	対象年度	審 査 期 間	報告年月日
水道事業会計(公営企業)	18	19. 6. 11 ~ 19. 8. 28	19. 9. 4
一般会計・特別会計・基金	18	19. 6. 27 ~ 19. 8. 28	19. 9. 4

監査委員事務局

5 現金出納検査

地方自治法第235条の2第1項の規定による現金出納の検査

区 分	対 象 月 分	検 査 年 月 日	報 告 年 月 日
一般会計・特別会計 及び水道事業会計	19. 4	19. 5. 30	19. 6. 5
	5	6. 28	7. 4
	6	7. 27	8. 1
	7	8. 28	9. 5
	8	9. 27	9. 28
	9	10. 29	10. 31
	10	11. 28	11. 30
	11	12. 27	12. 27
	12	20. 1. 29	20 2. 4
	20. 1	2. 27	2. 29
	2	3. 28	3. 31
	3	4. 28	5. 12
	20. 4 (出納整理期間)	5. 28	6. 16 (水道事業会計 6. 11)
	5 (")	6. 27	7. 3

6 住民監査請求

地方自治法第242条第1項の規定による監査

区 分	請 求 件 数	未処理件数	処 理 件 数
住民監査請求	1	0	1

7 外部団体連絡

団 体 名	種 別	開催回数
全国都市監査委員会	定期総会	1
	定務研修会	1
関東都市監査委員会	定期総会	1
	定職員研修会	1
東京都市監査委員会	定期総会	1
	委員研修会	2
	職員研修会	2
	事務局長会	2
	職員事例研究会	1
	第3ブロック担当者会議	1

—武蔵野市監査委員に関する条例—

2-1-12 (決算書136ページ)

○公平委員会の運営費

1 公平委員会

職員の勤務条件に関する措置の要求及び職員に対する不利益処分についての不服申立てを審査し、並びにこれらについて必要な措置を講ずるために、地方自治法及び地方公務員法の規定に基づき設置する委員会。

(1) 措置要求・不服申立て件数

区 分	出 訴 件 数	未 処 理 件 数	処 理 件 数
措 置 要 求	0	0	0
不 服 申 立 て	0	0	0

(2) 委員会開催日及び場所

回	開 催 日	場 所
第 1 回	平成19年 5月24日 (木)	武蔵野市役所
第 2 回	平成19年 9月 6日 (木)	武蔵野市役所
第 3 回	平成19年11月29日 (木)	武蔵野市役所
第 4 回	平成20年 1月24日 (木)	武蔵野市役所

監査委員事務局

(3) 外部団体

区 分	件 名	開催月日	場 所
全国公平委員会連合会	本 部 研 究 会	19. 7. 5 ～ 6	九 段 会 館
	通 常 総 会	19. 10. 26	〃
全国公平委員会連合会関東支部	第 1 回 役 員 会、 総会及び第1回研究会	19. 5. 10	高崎ビューホテル
	第2回役員会及び研究会	19. 10. 11	ホテルメトロポリタン 高崎
東京都公平委員会連合会	歳入歳出決算審査	19. 4. 9	武蔵野市役所
	総会及び第1回研究会	19. 4. 26	立川市民会館
	第 2 回 研 究 会	19.11. 5 ～ 6	愛知県豊田市 公平委員会
	書 記 研 究 会	19. 8. 6	立川市女性総合センター

—武蔵野市公平委員会設置条例—

2-2-1 (決算書144ページ)

○固定資産評価審査委員会費

1 固定資産評価審査委員会

固定資産課税台帳に登録された価格に関する不服を審査決定するために、地方自治法及び地方税法の規定に基づき設置する委員会。

(1) 委員会開催日及び出席委員数

回	開 催 日	出席委員数
第 1 回	平成 19 年 5 月 9 日 (水)	6 名
第 2 回	平成 19 年 7 月 4 日 (水)	5 名
第 3 回	平成 19 年 7 月 23 日 (月)	5 名
第 4 回	平成 19 年 11 月 6 日 (火)	3 名
第 5 回	平成 19 年 11 月 21 日 (水) ～11 月 22 日 (木)	6 名

(2) 審査状況

区 分	審査申出(件)	決 定		
		認 容 (件)	棄 却 (件)	却 下 (件)
土 地	0	0	1	0
家 屋	0	0	1	0
償 却 資 産	0	0	0	0
合 計	0	0	2	0

※決定 2 件については、平成18年度審査申出分である。

—武蔵野市固定資産評価審査委員会条例—

農業委員会事務局

農業委員会事務局

6-1-1 (決算書 214 ページ)

○農業委員会費

1 農業委員会会議

通常総会	2回
全員協議会	10回

—農業委員会等に関する法律—・—武蔵野市農業委員会会議規則—

2 農業委員会研修・調査活動

期 日	種 別	人員(名)	場 所	内 容
7月27日(金)	農業委員研修	13	府中市生涯学習センター	東京都北多摩地区農業委員会研修会に参加
10月9日(火)～ 10日(水)	農業委員会行政 視察	12	長野県飯山市	長野県飯山市農業委員会の活動、JA北信州みゆき「種菌センター」、グリーンツーリズム・なべくら高原「森の家」の視察等
9月6日(木)	農業関係者研修会	50	スイングホール	農業委員、農業者、JA職員を対象として農地の保全に資するため、相続税納税猶予制度について講習会を実施
9月28日(金)	農地関係部会長 研修	1	小金井市	北多摩地区における農地利用に関する先進事例の取組みと現地視察研修
10月18日(木)	経営関係部会長 研修	1	日野市	北多摩地区における農業経営に関する先進事例の取組みと現地視察研修
11月21日(水)	農業委員会活動推 進フォーラム	7	国分寺市立 いずみホール	都民が期待する農業経営と農業委員会活動～基調講演とパネルディスカッション～
20年1月	農家アンケート	83世帯	市 内	今後の農業振興の参考とするため、全農家を対象に、地域との交流状況等実態把握のためアンケート調査を実施
2月29日(金)	農業委員・農業者 大会	9	昭島市民会館	東京都内全域の農業委員・農業者大会に参加し活動方針、大会決議を採択

3 農業委員会関係会議等

種 別	回 数 (回)
東京都農業会議通常総会・賛助員会議	4
農業委員会主任職員協議会会議	3
北多摩地区農業委員会連合会会議	4

—農業委員会等に関する法律—

4 農地確認・調査

種 別	期間及び回数
農地パトロール (農地管理推進月間)	9月1日から10月中旬 (市内全域)
農地等の証明等に係る農地の現況確認・調査	通年 32回

—農地法—

—生産緑地法—

農業委員会事務局

5 農地処理事務

年度	農地の権利移動許可件数・面積 (農地法3条許可)		農地の転用届出件数・面積 (農地法4条届出)		農地転用のための権利移動届出 件数・面積(農地法5条届出)	
	件数	面積	件数	面積	件数	面積
15	0件	—	3件	1,701㎡	4件	2,086.47㎡
16	1件	3,422㎡	4件	1,759㎡	6件	8,513㎡
17	0件	—	2件	498㎡	4件	1,709㎡
18	0件	—	3件	932㎡	0件	—
19	0件	—	2件	987㎡	0件	—

—農地法—

6 証明事務等

種 別	件 数(件)
受理通知書等交付証明	8
相続税納税猶予適格者証明	0
相続税納税猶予に係る特例農地等利用状況の確認	5
農地の転用事実に関する照会	9
生産緑地に係る農業の主たる従事者証明	0
引き続き農業経営を行っている旨の証明	13

—農地法—
—租税特別措置法—
—生産緑地法—

7 農業者数

農業委員会選挙人名簿登録者数

年 度	男(人)	女(人)	合 計(人)	世 帯 数(世帯)
15	126	106	232	85
16	129	108	237	87
17	123	104	227	84
18	123	103	226	84
19	122	105	221	83

—農業委員会等に関する法律—