

市勢の概要

市勢の概要

1 沿革

年月日	事項
明治22年4月1日	武蔵野村成立
昭和3年11月10日	武蔵野町制施行
昭和22年11月3日	武蔵野市制施行

2 位置と面積

位置	面積
都心から約20km、東経139度34分10秒、北緯35度42分53秒	10.73km ²

3 世帯と人口

区分	世帯数	住民基本台帳登録人口			人口密度 1km ² 当り	1世帯 当り人員
		男	女	計		
平成20年3月31日現在	70,002	64,892	69,398	134,290	12,515	1.92人
平成21年3月31日現在	70,461	65,112	69,574	134,686	12,552	1.91人

4 公共施設

施設名	所在地	電話
市役所	武蔵野市緑町2丁目2番28号	(51)5131
吉祥寺市政センター	武蔵野市吉祥寺本町1丁目10番7号 武蔵野商工会館2階	(22)1821
武蔵境市政センター	武蔵野市境2丁目10番27号	(53)2200
中央市政センター	武蔵野市中町1丁目2番8号	(56)3800
境南コミュニティセンター	武蔵野市境南町3丁目22番9号	(32)8565
西久保コミュニティセンター	武蔵野市西久保1丁目23番7号	(54)8990
吉祥寺東コミュニティセンター	武蔵野市吉祥寺東町1丁目12番6号	(21)4141
中央コミュニティセンター中町集会所	武蔵野市中町1丁目28番5号	(53)2251
中央コミュニティセンター	武蔵野市中町3丁目5番17号	(53)3934
吉祥寺北コミュニティセンター	武蔵野市吉祥寺北町1丁目22番10号	(22)7006
本町コミュニティセンター	武蔵野市吉祥寺本町1丁目22番2号	(22)7002
八幡町コミュニティセンター	武蔵野市八幡町4丁目10番7号	(54)0169
関前コミュニティセンター	武蔵野市関前2丁目26番10号	(51)0206
関前コミュニティセンター分館	武蔵野市関前3丁目16番6号	(51)0206
御殿山コミュニティセンター	武蔵野市御殿山1丁目5番11号	(48)9309
桜堤コミュニティセンター	武蔵野市桜堤3丁目3番11号	(53)5311
吉祥寺南町コミュニティセンター	武蔵野市吉祥寺南町3丁目13番1号	(43)6372
緑町コミュニティセンター	武蔵野市緑町3丁目1番17号	(53)6954
西部コミュニティセンター	武蔵野市境5丁目6番20号	(56)2888
吉祥寺西コミュニティセンター	武蔵野市吉祥寺本町3丁目20番17号	(55)3297
吉祥寺西コミュニティセンター分館	武蔵野市吉祥寺本町4丁目10番7号	(55)3297
けやきコミュニティセンター	武蔵野市吉祥寺北町5丁目6番19号	(54)8719
本宿コミュニティセンター	武蔵野市吉祥寺東町3丁目25番2号	(22)0763
武蔵野中央公園北ホール	武蔵野市八幡町2丁目5番3号	(56)0055
武蔵野市立武蔵野公会堂	武蔵野市吉祥寺南町1丁目6番22号	(46)5121
武蔵野市立武蔵野市民文化会館	武蔵野市中町3丁目9番11号	(54)8822
武蔵野市立武蔵野芸能劇場	武蔵野市中町1丁目15番10号	(55)3500
武蔵野市立武蔵野スイングホール	武蔵野市境2丁目14番1号	(54)1313
武蔵野市立吉祥寺美術館	武蔵野市吉祥寺本町1丁目8番16号 F・Fビル7階	(22)0385
武蔵野市立松露庵	武蔵野市桜堤1丁目4番22号	(36)8350
武蔵野市立吉祥寺シアター	武蔵野市吉祥寺本町1丁目33番22号	(22)0911
武蔵野市立富士高原ファミリーロッジ	山梨県富士吉田市上吉田字熊穴4565番4	0555(22)4471

市勢の概要

施設名	所在地	電話
武蔵野市立自然の村	長野県南佐久郡川上村大字川端下547番 1	0267(99)2400
武蔵野市立千川保育園	武蔵野市八幡町 1 丁目 4 番13号	(51)8478
武蔵野市立南保育園	武蔵野市吉祥寺南町 3 丁目 6 番15号	(48)1501
武蔵野市立桜堤保育園	武蔵野市桜堤 2 丁目 1 番27号	(52)4671
武蔵野市立境保育園	武蔵野市境 4 丁目11番 3 号	(53)1783
武蔵野市立東保育園	武蔵野市吉祥寺東町 3 丁目28番 3 号	(21)2495
武蔵野市立境南保育園	武蔵野市境南町 5 丁目 1 番 1 号	(32)2443
武蔵野市立北町保育園	武蔵野市吉祥寺北町 1 丁目23番17号	(21)6681
武蔵野市立境南第 2 保育園	武蔵野市境南町 2 丁目20番17号	(32)8167
武蔵野市立吉祥寺保育園	武蔵野市吉祥寺北町 5 丁目11番51号	(51)5206
武蔵野市立 0 1 2 3 吉祥寺	武蔵野市吉祥寺東町 2 丁目29番12号	(20)3210
武蔵野市立 0 1 2 3 はらっぱ	武蔵野市八幡町 1 丁目 3 番24号	(56)3210
五小こどもクラブ	武蔵野市西久保 1 丁目23番 7 号 西久保コミュニティセンター内	(53)3740
三小こどもクラブ	武蔵野市吉祥寺南町 2 丁目35番 6 号 第三小学校隣接	(45)5323
桜野こどもクラブ	武蔵野市桜堤 1 丁目 8 番21号 桜野小学校校庭内	(53)3404
大野田こどもクラブ	武蔵野市吉祥寺北町 4 丁目11番37号 大野田小学校校庭内	(54)1900
境南こどもクラブ	武蔵野市境南町 3 丁目22番 9 号 境南コミュニティセンター内	(31)4588
一小こどもクラブ	武蔵野市吉祥寺本町 4 丁目17番16号 第一小学校校庭内	(21)3225
千川こどもクラブ	武蔵野市八幡町 3 丁目 5 番25号 千川小学校校庭内	(53)2248
二小こどもクラブ	武蔵野市境 4 丁目 2 番15号 第二小学校校舎内	(51)5815
四小こどもクラブ	武蔵野市吉祥寺北町 2 丁目 4 番 5 号 第四小学校校舎内	(22)4398
本宿こどもクラブ	武蔵野市吉祥寺東町 4 丁目 8 番13号	(21)6555
井の頭こどもクラブ	武蔵野市吉祥寺本町 3 丁目20番17号 吉祥寺西コミュニティセンター内	(54)9333
関前南こどもクラブ	武蔵野市関前 3 丁目37番24号 関前南小学校隣接	(53)4551
武蔵野市立桜堤児童館	武蔵野市桜堤 2 丁目 1 番29号	(53)2206
武蔵野市くぬぎ園	武蔵野市桜堤 1 丁目 9 番 7 号	(53)8188
武蔵野市桜堤ケアハウス	武蔵野市桜堤 1 丁目 9 番 9 号	(36)5122
武蔵野市立高齢者総合センター	武蔵野市緑町 2 丁目 4 番 1 号	(51)1975
武蔵野市立北町高齢者センター	武蔵野市吉祥寺北町 4 丁目 1 番16号	(54)5300
グランドハイツ(福祉型住宅)	武蔵野市吉祥寺北町 5 丁目 4 番 6 号	-
武蔵野清岳苑(福祉型住宅)	武蔵野市西久保 2 丁目30番 4 号	-
シティハウス吉祥寺(福祉型住宅)	武蔵野市吉祥寺本町 1 丁目37番 2 号	-
クレバール(福祉型住宅)	武蔵野市関前 2 丁目 7 番 1 号	-
ルミエール(福祉型住宅)	武蔵野市関前 4 丁目15番 5 号	-
シュロス武蔵野(福祉型住宅)	武蔵野市関前 4 丁目17番 3 号	-
エルベセッタ田家(福祉型住宅)	武蔵野市境 1 丁目 4 番 8 号	-
武蔵野三宝苑(福祉型住宅)	武蔵野市吉祥寺本町 4 丁目14番14号	-
アーバン武蔵野(福祉型住宅)	武蔵野市境南町 2 丁目 8 番 6 号	-
武蔵野市障害者福祉センター	武蔵野市八幡町 4 丁目28番13号	(55)3825
緑町市民農園	武蔵野市緑町 1 丁目 6 番	-
関前第 2 市民農園	武蔵野市関前 2 丁目11番、武蔵野市関前 3 丁目18番	-
御殿山市民農園	武蔵野市御殿山 2 丁目11番	-
北町市民農園	武蔵野市吉祥寺北町 3 丁目15番	-
南町市民農園	武蔵野市吉祥寺南町 4 丁目18番	-
関前ふれあい市民農園	武蔵野市関前 3 丁目17番	-
関前第 3 市民農園	武蔵野市関前 3 丁目26番	-
武蔵野市立武蔵野商工会館	武蔵野市吉祥寺本町 1 丁目10番 7 号	-
武蔵野市消費生活センター	武蔵野市吉祥寺本町 1 丁目10番 7 号 武蔵野商工会館 3 階	(21)2971
武蔵野市立保健センター	武蔵野市吉祥寺北町 4 丁目 8 番10号	(51)0700
武蔵野市吉祥寺自転車駐車場	武蔵野市吉祥寺南町 2 丁目10番	-

市勢の概要

施設名	所在地	電話
武蔵野市武蔵境駅北口暫定自転車駐車場	武蔵野市境 1 丁目 2 番	-
武蔵野市武蔵境駅北口第二自転車駐車場	武蔵野市境 2 丁目10番	-
武蔵野市中町第 2 一時利用自転車駐車場	武蔵野市中町 1 丁目18番	-
武蔵野市立公園	都市公園104 都市公園以外57	-
西久保住宅（市営住宅）	武蔵野市西久保 2 丁目29番 3 号	-
関前住宅（市営住宅）	武蔵野市関前 3 丁目16番 5 号	-
北町第 1 住宅（市営住宅）	武蔵野市吉祥寺北町 5 丁目 4 番 8 号	-
北町第 2 住宅（市営住宅）	武蔵野市吉祥寺北町 5 丁目 6 番14号	-
武蔵野市立境幼稚園	武蔵野市境 4 丁目11番 6 号	(54)1990
武蔵野市立第一小学校	武蔵野市吉祥寺本町 4 丁目17番16号	(22)1421
武蔵野市立第二小学校	武蔵野市境 4 丁目 2 番15号	(51)4478
武蔵野市立第三小学校	武蔵野市吉祥寺南町 2 丁目35番 9 号	(43)2322
武蔵野市立第四小学校	武蔵野市吉祥寺北町 2 丁目 4 番 5 号	(22)1423
武蔵野市立第五小学校	武蔵野市関前 3 丁目 2 番20号	(51)2196
武蔵野市立大野田小学校	武蔵野市吉祥寺北町 4 丁目11番37号	(51)0511
武蔵野市立境南小学校	武蔵野市境南町 2 丁目27番27号	(32)3401
武蔵野市立本宿小学校	武蔵野市吉祥寺東町 4 丁目 1 番 9 号	(22)4723
武蔵野市立千川小学校	武蔵野市八幡町 3 丁目 5 番25号	(51)3695
武蔵野市立井之頭小学校	武蔵野市吉祥寺本町 3 丁目27番19号	(51)7188
武蔵野市立関前南小学校	武蔵野市関前 3 丁目37番26号	(53)7655
武蔵野市立桜野小学校	武蔵野市桜堤 1 丁目 8 番19号	(53)5125
武蔵野市立第一中学校	武蔵野市中町 3 丁目 9 番 5 号	(51)8041
武蔵野市立第二中学校	武蔵野市桜堤 1 丁目 7 番31号	(52)2148
武蔵野市立第三中学校	武蔵野市吉祥寺東町 1 丁目23番 8 号	(22)1426
武蔵野市立第四中学校	武蔵野市吉祥寺北町 5 丁目11番41号	(51)7675
武蔵野市立第五中学校	武蔵野市関前 2 丁目10番20号	(52)0421
武蔵野市立第六中学校	武蔵野市境 3 丁目20番10号	(53)6311
武蔵野市立武蔵野市民会館	武蔵野市境 2 丁目 3 番 7 号	(51)9144
武蔵野市立武蔵野陸上競技場	武蔵野市吉祥寺北町 5 丁目11番20号	(56)2200
武蔵野市立武蔵野軟式野球場	武蔵野市緑町 3 丁目 1 番34号	-
武蔵野市立武蔵野庭球場	武蔵野市緑町 3 丁目 1 番34号	-
武蔵野市立武蔵野プール	武蔵野市吉祥寺北町 5 丁目11番33号	-
武蔵野市立武蔵野総合体育館	武蔵野市吉祥寺北町 5 丁目11番20号	-
武蔵野市立武蔵野温水プール	武蔵野市吉祥寺北町 5 丁目11番33号	-
武蔵野市立中央図書館	武蔵野市吉祥寺北町 4 丁目 8 番 3 号	(51)5145
武蔵野市立西部図書館	武蔵野市境 5 丁目15番 5 号	(53)1811
武蔵野市立吉祥寺図書館	武蔵野市吉祥寺本町 1 丁目21番13号	(20)1011

（注）平成21年 3 月31日現在、設置規程のある施設のみ掲載

武蔵野市機構図

平成21年3月31日現在

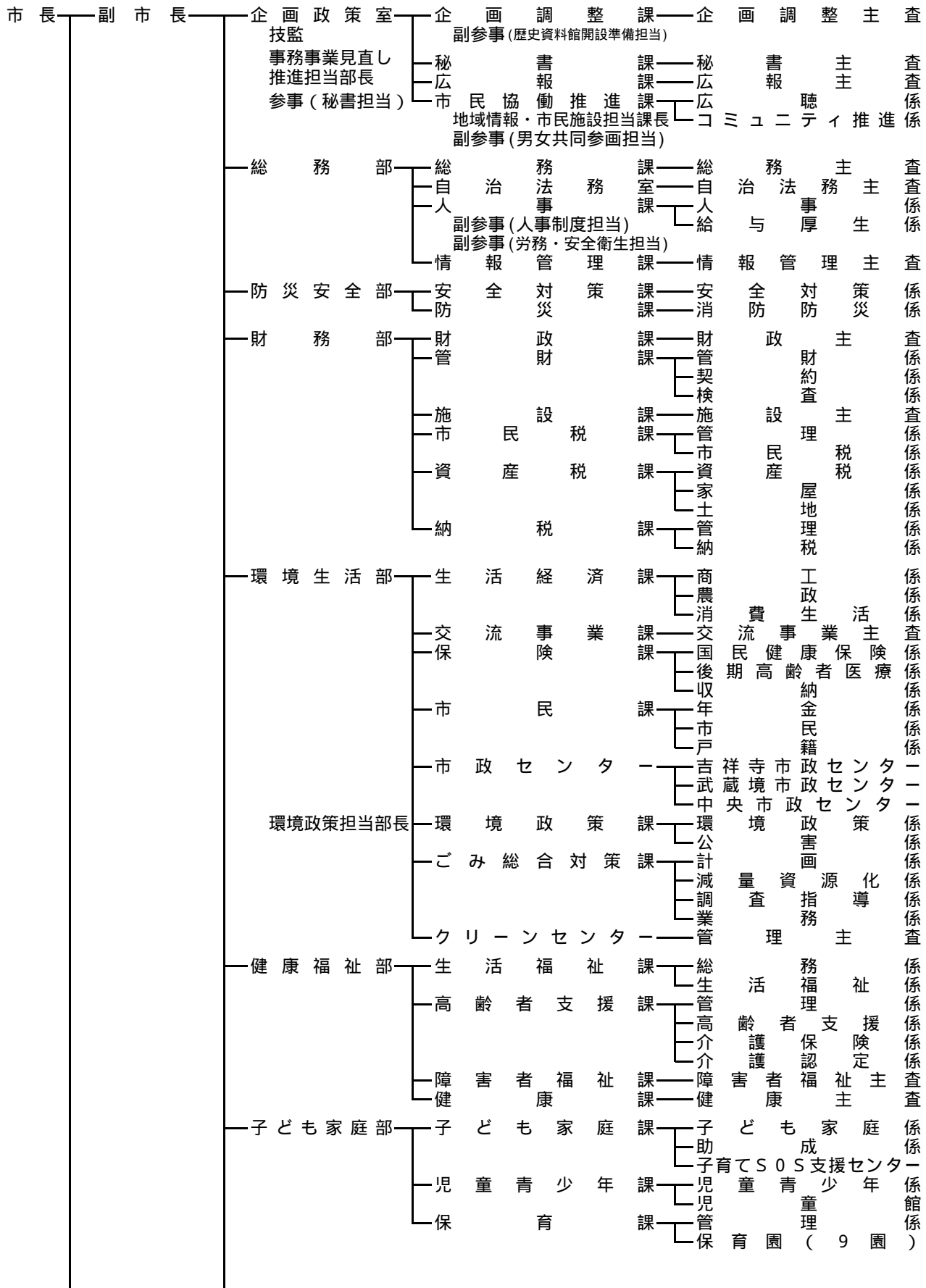

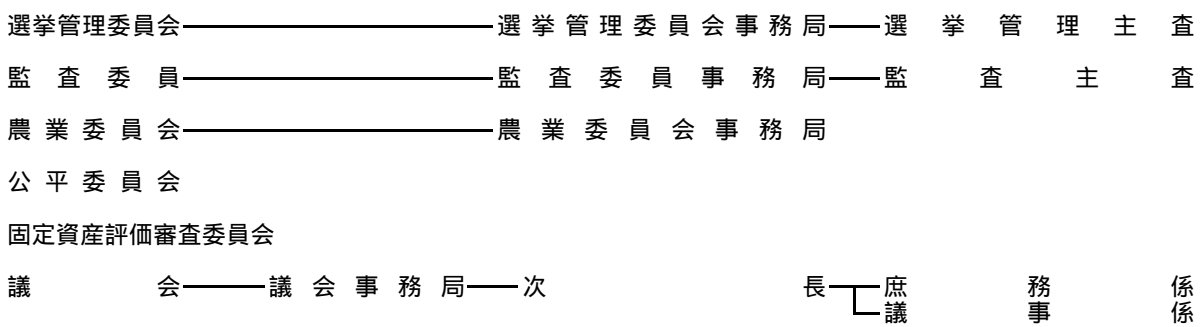
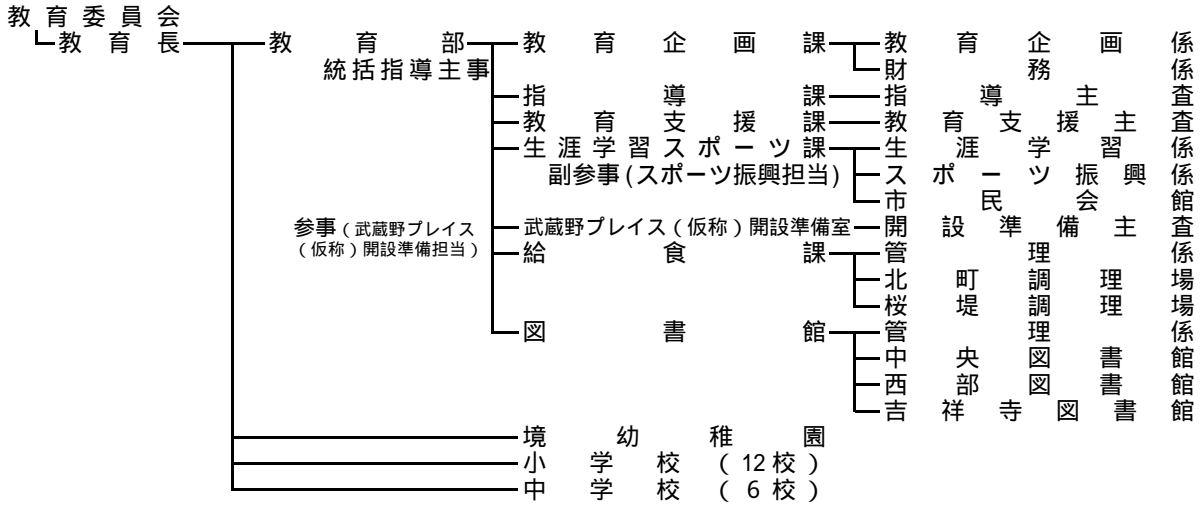
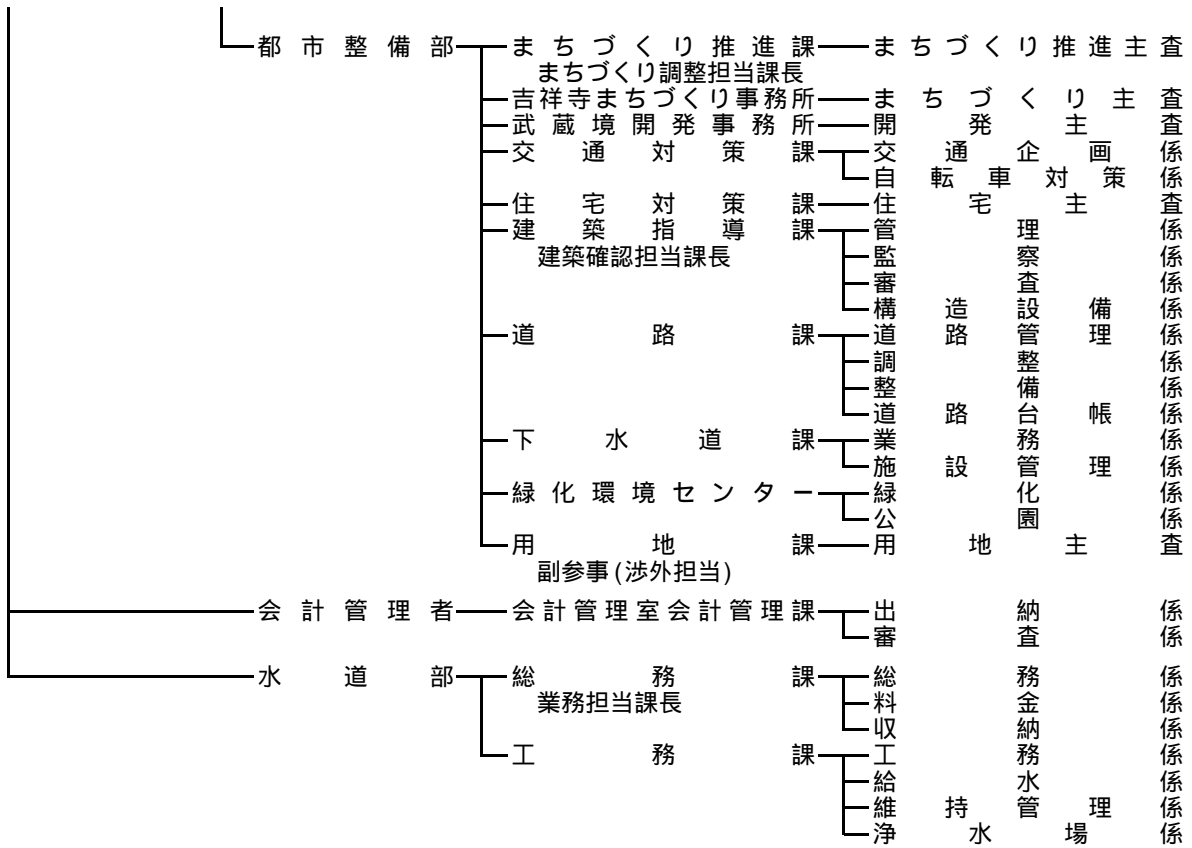

平成20年度 一般会計歳入歳出決算額内訳
平成19年度

(1) 平成20年度

人口 134,686 人
世帯 70,461 世帯 (平成21.3.31現在)

(単位 千円)

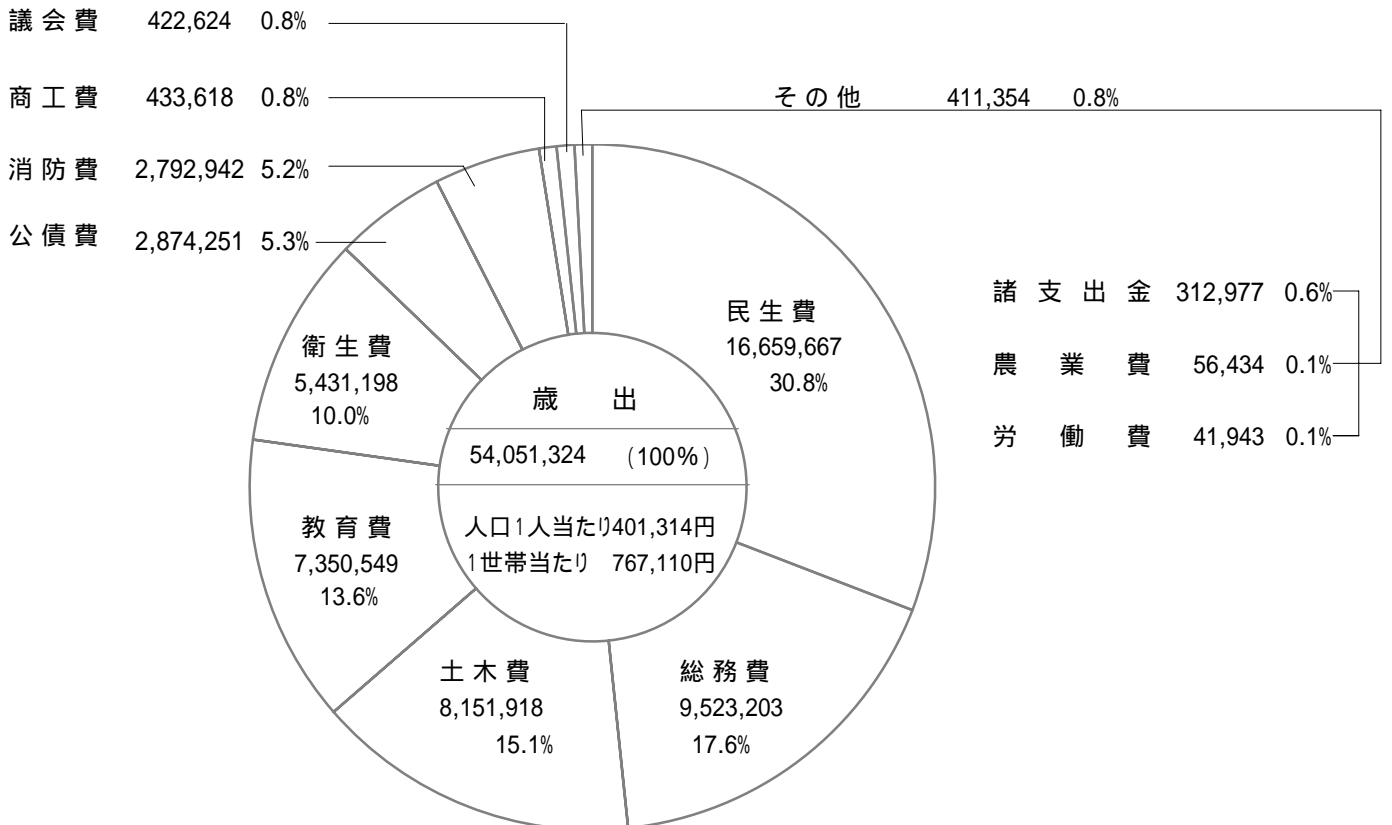
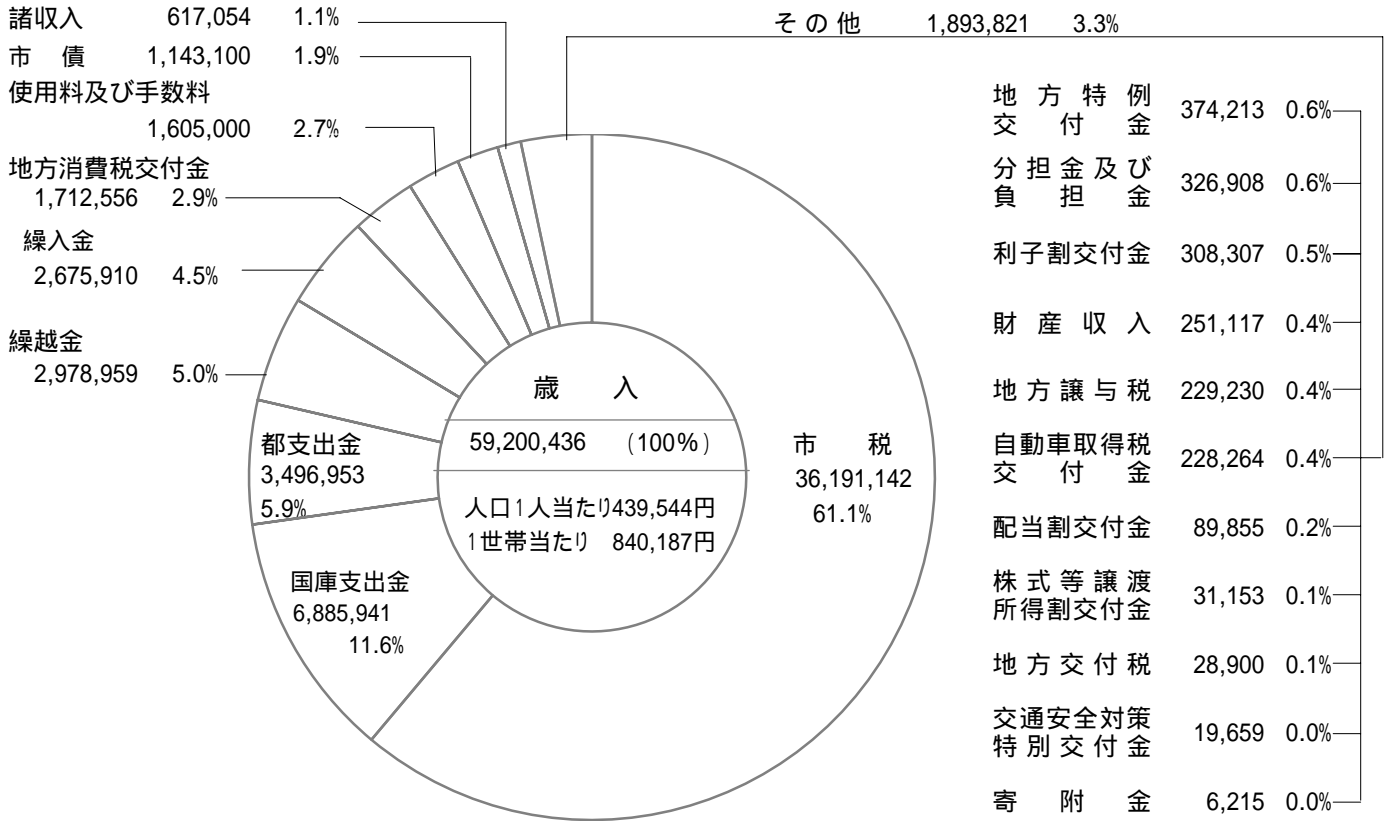

(2) 平成19年度

人口 134,290 人
世帯 70,002 世帯 (平成20.3.31現在)

(単位 千円)

市 債

1,462,400 2.4%
使用料及び手数料
1,518,806 2.5%

地方消費税交付金
1,794,372 3.0%

繰越金
2,816,617 4.7%

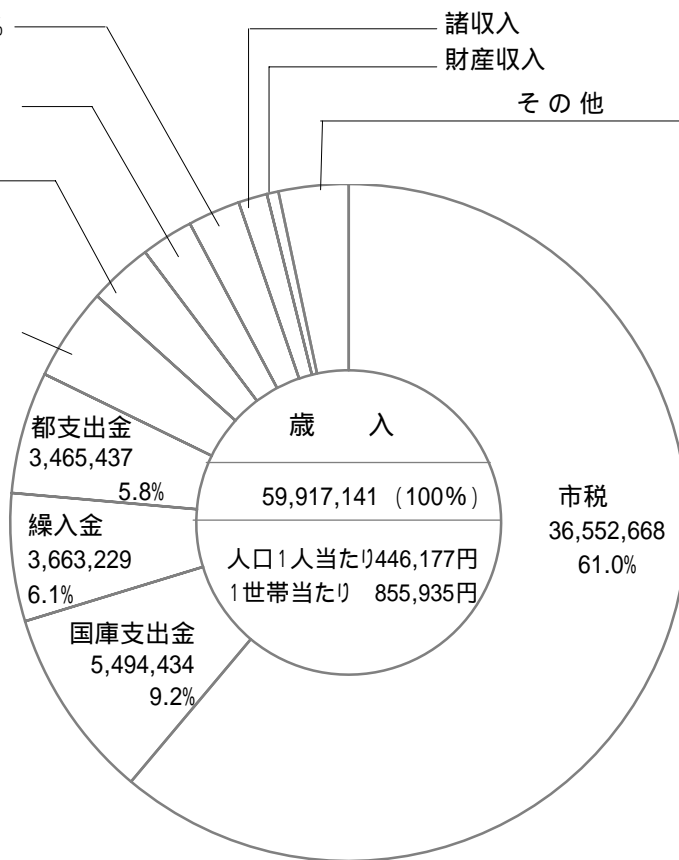

歳 入

59,917,141 (100%)

人口1人当たり446,177円
1世帯当たり 855,935円

市税
36,552,668
61.0%

諸収入 748,453 1.3%
財産収入 472,064 0.8%

利子割交付金 384,544 0.7%
分担金及び負担金 352,527 0.6%
地方特例交付金 323,250 0.5%
自動車取得税交付金 249,296 0.4%
地方譲与税 238,419 0.4%
配当割交付金 189,534 0.3%
株式等譲渡所得割交付金 131,303 0.2%
地方交付税 28,954 0.1%
交通安全対策特別交付金 22,537 0.0%
寄附金 8,297 0.0%

議会費 424,131 0.7%

消防費 2,218,225 3.9%

公債費
2,872,812 5.1%

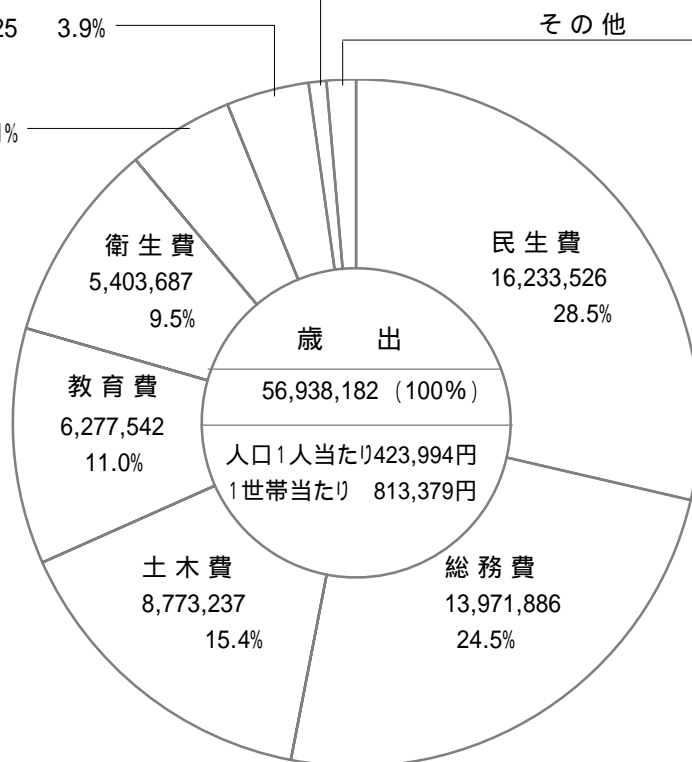

歳 出

56,938,182 (100%)

人口1人当たり423,994円
1世帯当たり 813,379円

民生費
16,233,526
28.5%

総務費
13,971,886
24.5%

商工費 350,937 0.6%
諸支出金 311,678 0.6%
農業費 54,052 0.1%
労働費 46,469 0.1%

議会事務局

議 会 事 務 局

1 - 1 - 1 (決算書 112 ページ)

議会運営費

総 括

1 全国、関東、東京都市議会議長会 他

会 議 名 称	内 容	開 催 日	開 催 場 所
全国市議会議長会	第 84 回定期総会 第 3 回研究フォーラム	5 月 28 日 10 月 15 日～16 日	日比谷公会堂 北海道釧路市民文化会館
関東市議会議長会	第 74 回定期総会	4 月 24 日	川越プリンスホテル
東京都市議会議長会	臨時総会 定例総会 定例総会 定例総会 第 47 回議員研修会 定例総会	4 月 11 日 5 月 21 日 8 月 7 日 11 月 18 日 2 月 13 日 2 月 18 日	東京自治会館 東京自治会館 東京自治会館 東京自治会館 昭島市民会館 東京自治会館
東京都市区議会議長会	定例総会	4 月 15 日	東京自治会館
東京都北多摩議長連絡協議会	定例総会 研修会	5 月 22 日 11 月 10 日	東京自治会館 東京自治会館

2 市議会議員の党派及び会派

(21.3.31 現在)

党 派 別	人 数	会 派 別	人 数
自 由 民 主 党	7	自 由 民 主 ク ラ ブ	7
民 主 党	4	民 主 党 ・ 無 所 属 ク ラ ブ	6
公 明 党	3	市 議 会 市 民 ク ラ ブ	4
日 本 共 産 党	2	市 議 会 公 明 党	3
市 民 の 党	2	日 本 共 産 党 武 蔵 野 市 議 団	2
武 蔵 野 ・ 生 活 者 ネットワーク	1	市 民 の 党	2
無 所 属	7	会 派 に 属 さ ない 議 員	2

本 会 議

1 本会議開会日数及び議案等審議状況(20. 4. 1～21. 3.31)

区 分 会 議 別	会 期 日 数	本 会 議 日 数	開 催 日	会 議 時 間	市 長 提 出 議 案						議 員 提 出 議 案			請 願 陳 情		
					条 例	予 算	決 算	同 意	契 約	そ の 他	条 例 等	意 見 書	決 議	撤 回	請 願	陳 情
平成 20 年 第 2 回定例会 (6 月)	16	5	6/11,12,13,16, 26	18:49	9	2		2		2		3				2
第 3 回定例会 (9 月)	28	4	9/3,4,18,30	16:48	9	3	2	4	1	1	1	2				6
第 4 回定例会 (12 月)	15	4	12/3,4,5,17	16:49	17	3			4	1		3				2
平成 21 年 第 1 回定例会 (2 月)	32	6	2/24,26,27,3/2, 13,27	23:17	16	14		2	4	2	1		1			1
計	91	19		75:43	51	22	2	8	9	6	2	8	1			11

2 付議した案件

市 長 提 出 議 案		議 員 提 出 議 案	
議 決 内 容	件 数	議 決 内 容	件 数
可 決 ・ 同 意 ・ 承 認 ・ 認 定 し た も の	98	可 決 し た も の	8
修 正 し た も の	0	否 決 し た も の	3
否 決 し た も の	0	継 続 審 議 と し た も の	0
継 続 審 議 と し た も の	0	撤 回 し た も の	0
審 議 未 了	0	議 決 不 要 と し た も の	0
撤 回 し た も の	0	審 議 未 了	0

議会事務局

(1) 市長提出議案

平成 20 年第 2 回定例会

議案番号	件名	上程月日	結果	付託委員会
37	専決処分の承認を求めることについて（武蔵野市市税条例の一部を改正する条例）	20.6.16	20.6.16 承認	省略
38	専決処分の承認を求めることについて（武蔵野市国民健康保険条例の一部を改正する条例）	〃	〃 承認	省略
39	武蔵野市公平委員会委員の選任の同意について	〃	〃 同意	省略
40	武蔵野市公平委員会委員の選任の同意について	〃	〃 同意	省略
41	武蔵野市非常勤消防団員等公務災害補償条例の一部を改正する条例	〃	20.6.26 可決	総務
42	財産の交換、譲与、無償貸付等に関する条例の一部を改正する条例	〃	〃 可決	総務
43	武蔵野市市税条例の一部を改正する条例	〃	〃 可決	総務
44	武蔵野市印鑑条例の一部を改正する条例	〃	〃 可決	総務
45	武蔵野市地区計画の区域内における建築物の制限に関する条例の一部を改正する条例	〃	〃 可決	建設
46	武蔵野市奨学金支給条例の一部を改正する条例	〃	〃 可決	文教
47	平成20年度武蔵野市一般会計補正予算（第1回）	〃	〃 可決	各常任委員会
48	平成20年度武蔵野市国民健康保険事業会計補正予算（第1回）	〃	〃 可決	厚生
49	平成20年6月における武蔵野市議会議員の期末手当に関する条例	〃	〃 可決	省略
50	平成20年6月における武蔵野市特別職等の職員の期末手当に関する条例	〃	〃 可決	省略
51	平成20年6月における武蔵野市一般職の職員の期末手当に関する条例	〃	〃 可決	省略

第3回定例会

議案番号	件名	上程月日	結果	付託委員会
52	武蔵野市議会市政調査研究費の交付に関する条例の一部を改正する条例	20.9.4	20.9.18 可決	総務
53	公益法人等への武蔵野市職員の派遣等に関する条例の一部を改正する条例	〃	〃 可決	総務
54	武蔵野市特別職報酬等審議会条例の一部を改正する条例	〃	〃 可決	総務
55	武蔵野市議会議員の報酬等に関する条例の一部を改正する条例	〃	〃 可決	総務

議会議務局

議案番号	件名	上程月日	結果	付託委員会
56	武蔵野市恩給条例の一部を改正する条例	20.9.4	20.9.18 可決	総務
57	武蔵野市市税条例の一部を改正する条例	"	" 可決	総務
58	武蔵野市有料自転車駐車場条例の一部を改正する条例	"	" 可決	建設
59	武蔵野市まちづくり条例	"	" 可決	建設
60	武蔵野市中高層建築物の建築にかかる紛争の予防と調整に関する条例の一部を改正する条例	"	" 可決	建設
61	市営桜堤住宅（仮称）新築工事請負契約	"	" 可決	建設
62	平成20年度武蔵野市一般会計補正予算（第2回）	"	" 可決	各常任委員会
63	平成20年度武蔵野市国民健康保険事業会計補正予算（第2回）	"	" 可決	厚生
64	平成20年度武蔵野市介護保険事業会計補正予算（第1回）	"	" 可決	厚生
65	武蔵野市教育委員会委員の任命の同意について	"	20.9.4 同意	省略
66	武蔵野市教育委員会委員の任命の同意について	"	" 同意	省略
67	武蔵野市教育委員会委員の任命の同意について	"	" 同意	省略
68	武蔵野市教育委員会委員の任命の同意について	"	" 同意	省略
69	武蔵野市土地開発公社定款の一部を改正する定款	"	20.9.18 可決	建設
70	平成19年度武蔵野市決算の認定について	20.9.18	20.9.30 認定	決算特別
71	平成19年度武蔵野市水道事業会計決算の認定について	"	" 認定	決算特別

第4回定例会

議案番号	件名	上程月日	結果	付託委員会
72	公聴会参加者等の実費弁償に関する条例の一部を改正する条例	20.12.5	20.12.17 可決	総務
73	武蔵野市手数料徴収条例の一部を改正する条例	"	" 可決	総務
74	武蔵野市立自然の村条例の一部を改正する条例	"	" 可決	文教
75	武蔵野市立みどりのこども館条例	"	" 可決	厚生
76	武蔵野市国民健康保険条例の一部を改正する条例	"	" 可決	厚生

議会議務局

議案番号	件名	上程月日	結果	付託委員会
77	武蔵野市利子補給条例の一部を改正する条例	20.12.5	20.12.17 可決	総務
78	武蔵野市小規模企業資金特別融資あっせん条例の一部を改正する条例	"	" 可決	総務
79	武蔵野市廃棄物の抑制・再利用と適正処理及びまちの美化に関する条例の一部を改正する条例	"	" 可決	厚生
80	武蔵野市市営住宅条例の一部を改正する条例	"	" 可決	建設
81	武蔵野市消防団に関する条例の一部を改正する条例	"	" 可決	総務
82	武蔵野市立体育施設条例の一部を改正する条例	"	" 可決	文教
83	武蔵野市給水条例の一部を改正する条例	"	" 可決	建設
84	武蔵野市立みどりのこども館の指定管理者の指定について	"	" 可決	厚生
85	武蔵野プレイス（仮称）新築工事請負契約	"	" 可決	鉄道・ 農水特別
86	武蔵野プレイス（仮称）新築に伴う電気設備工事請負契約	"	" 可決	鉄道・ 農水特別
87	武蔵野プレイス（仮称）新築に伴う給排水設備工事請負契約	"	" 可決	鉄道・ 農水特別
88	武蔵野プレイス（仮称）新築に伴う空調設備工事請負契約	"	" 可決	鉄道・ 農水特別
89	平成20年度武蔵野市一般会計補正予算（第3回）	"	" 可決	各常任 委員会
90	平成20年度武蔵野市国民健康保険事業会計補正予算（第3回）	"	" 可決	厚生
91	平成20年度武蔵野市介護保険事業会計補正予算（第2回）	"	" 可決	厚生
92	武蔵野市一般職の職員の給与に関する条例の一部を改正する条例	"	" 可決	総務
93	武蔵野市職員の退職手当に関する条例の一部を改正する条例	"	" 可決	総務
94	平成20年12月における武蔵野市議会議員の期末手当に関する条例	"	20.12.5 可決	省略
95	平成20年12月における武蔵野市特別職等の職員の期末手当に関する条例	"	" 可決	省略
96	平成20年12月における武蔵野市一般職の職員の期末手当に関する条例	"	" 可決	省略

平成21年第1回定例会

議案番号	件名	上程月日	結果	付託委員会
1	武蔵野市固定資産評価審査委員会委員の選任の同意について	21.3.2	21.3.2 同意	省略
2	武蔵野市固定資産評価審査委員会委員の選任の同意について	"	" 同意	省略

議会事務局

議案番号	件名	上程月日	結果	付託委員会
3	武蔵野市組織条例の一部を改正する条例	21.3.2	21.3.13 可決	総務
4	武蔵野市非常勤職員の報酬及び費用弁償に関する条例の一部を改正する条例	"	" 可決	総務
5	武蔵野市一般職の職員の給与に関する条例の一部を改正する条例	"	" 可決	総務
6	武蔵野市市税条例の一部を改正する条例	"	" 可決	総務
7	武蔵野市手数料徴収条例の一部を改正する条例	"	" 可決	総務
8	武蔵野市乳幼児及び義務教育就学児の医療費の助成に関する条例の一部を改正する条例	"	" 可決	文教
9	武蔵野市ひとり親家庭の医療費の助成に関する条例の一部を改正する条例	"	" 可決	文教
10	武蔵野市ひとり親家庭の住宅費の助成に関する条例の一部を改正する条例	"	" 可決	文教
11	武蔵野市介護保険条例の一部を改正する条例	"	" 可決	厚生
12	武蔵野市介護従事者処遇改善臨時特例基金条例	"	" 可決	厚生
13	武蔵野市利子補給条例の一部を改正する条例	"	" 可決	総務
14	武蔵野市立公園条例の一部を改正する条例	"	" 可決	建設
15	武蔵野市立体育施設条例の一部を改正する条例	"	" 可決	文教
16	武蔵野市立体育施設の指定管理者の指定について	"	" 可決	文教
17	武蔵野市立第六中学校西校舎耐震補強改修工事請負契約	"	" 可決	文教
18	武蔵野市立第三小学校校舎耐震補強改修工事請負契約	"	" 可決	文教
19	武蔵野市立第一小学校校舎耐震補強改修工事請負契約	"	" 可決	文教
20	武蔵野市立第四小学校北校舎耐震補強改修工事請負契約	"	" 可決	文教
21	権利の放棄について	"	" 可決	総務
22	平成20年度武蔵野市一般会計補正予算(第4回)	"	" 可決	各常任委員会
23	平成20年度武蔵野市下水道事業会計補正予算(第1回)	"	" 可決	建設
24	平成20年度武蔵野市国民健康保険事業会計補正予算(第4回)	"	" 可決	厚生
25	平成20年度武蔵野市老人保健(医療)会計補正予算(第1回)	"	" 可決	厚生
26	平成20年度武蔵野市後期高齢者医療会計補正予算(第1回)	"	" 可決	厚生

議会事務局

議案番号	件名	上程月日	結果	付託委員会
27	平成20年度武蔵野市介護保険事業会計補正予算(第3回)	21.3.2	21.3.13 可決	厚生
28	平成21年度武蔵野市一般会計予算	21.2.24	21.3.27 可決	予算特別
29	平成21年度武蔵野市下水道事業会計予算	"	" 可決	予算特別
30	平成21年度武蔵野市国民健康保険事業会計予算	"	" 可決	予算特別
31	平成21年度武蔵野市老人保健(医療)会計予算	"	" 可決	予算特別
32	平成21年度後期高齢者医療会計予算	"	" 可決	予算特別
33	平成21年度武蔵野市介護保険事業会計予算	"	" 可決	予算特別
34	平成21年度武蔵野市水道事業会計予算	"	" 可決	予算特別
35	平成20年度武蔵野市一般会計補正予算(第5回)	21.3.2	21.3.13 可決	各常任委員会
36	平成21年3月における武蔵野市議会議員の期末手当に関する条例	21.3.13	" 可決	省略
37	平成21年3月における武蔵野市特別職等の職員の期末手当に関する条例	"	" 可決	省略
38	平成21年3月における武蔵野市一般職の職員の期末手当に関する条例	"	" 可決	省略

(2) 議員提出議案

平成20年第2回定例会

議案番号	提出先	件名	上程月日	結果
4	内閣総理・環境大臣	地球温暖化対策に関する意見書	20.6.26	20.6.26 可決
5	衆議院・参議院議長,内閣総理・厚生労働大臣	だれもが安心できる持続可能な医療制度を求めることに関する意見書	"	" 否決
6	衆議院・参議院議長,内閣総理・総務・厚生労働大臣	労働者派遣法の抜本改正を求める意見書	"	" 否決

第3回定例会

議案番号	提出先	件名	上程月日	結果
7		武蔵野市議会会議規則の一部を改正する規則	20.9.30	20.9.30 可決
8	内閣総理・農林水産大臣	食の安全に関する意見書	"	" 可決
9	衆議院・参議院議長,内閣総理・財政・金融大臣	投機マネーの規制を求める意見書	"	" 否決

議会事務局

第4回定例会

議案番号	提出先	件名	上程月日	結果
10	厚生労働大臣	子どもの医療費助成を義務教育終了時まで拡大することに関する意見書	20.12.5	20.12.5 可決
11	内閣総理・総務・財務・文部科学大臣, 東京都知事	私立小・中学校就学者に対する教育費助成に関する意見書	"	" 可決
12	内閣総理・国土交通大臣	公団住宅家賃値上げ見合わせに伴い国会決議の実現に関する意見書	20.12.17	20.12.17 可決

平成21年第1回定例会

議案番号	提出先	件名	上程月日	結果
1		議案第28号平成21年度武蔵野市一般会計予算に関する付帯決議	21.3.27	21.3.27 可決
2		武蔵野市議会委員会条例の一部を改正する条例	"	" 可決

3 請願・陳情の審議

(1) 陳情処理経過一覧(平成20年度分)

受理年月日	番号	件名	上程月日	付託委員会	委員会結果	本会議結果
20.5.15	20-5	議会の主張の根拠の公開に関する陳情	20.6.16	議運	20.6.17	20.6.26 不採択
20.6.5	20-6	福祉の人材確保に向けた施策の充実に関する陳情	"	厚生	20.11.13	20.12.5 意見付採択
20.6.26	20-7	拉致被害者の救助に関する陳情	20.9.4	総務	20.9.9	20.9.18 不採択
20.8.25	20-8	地方消費者行政の抜本的拡充に必要な法制度の整備及び財政措置を政府等に求める意見書を提出することに関する陳情	"	総務		継続
20.8.25	20-9	消費者行政の体制・人員・予算の抜本的拡充を求めることに関する陳情	"	総務		継続
20.8.27	20-10	「協同労働の協同組合法」の速やかな制定を求める意見書の提出に関する陳情	20.9.4	総務		継続
20.8.27	20-11	武蔵野プレイス(仮称)北側の公園を美しい緑の公園とすることに関する陳情	"	鉄農特		継続
20.9.25	20-12	武蔵野市内在住の私立小・中学校就学者に関する教育費助成に関する陳情	20.9.30	文教	20.11.11	20.12.5 意見付採択
20.11.19	20-13	消費税増税に反対する意見書の提出に関する陳情	20.12.5	総務		継続
20.11.27	20-14	公団住宅家賃値上げ見合わせに係る意見書等提出に関する陳情	"	建設	20.12.12	20.12.17 採択
21.3.23	21-1	「気候保護法(仮称)」の制定を求める意見書の提出に関する陳情	21.3.27	厚生		継続

議会事務局

(継続分)

受 理 年月日	番 号	件 名	上 程 月 日	付 託 委員会	委員会 結 果	本会議 結 果
19.6.4	19-8	子どもの医療費助成を義務教育終了時まで拡大することに関する陳情	19.6.11	文 教	20.11.11	20.12.5
					意見付採択	
19.6.4	19-9	農水省食糧倉庫跡地に関する陳情	"	鉄 農 特 別	20.5.27	20.6.13
					不採択	
19.6.19	19-10	容積率の見直しに関する陳情	19.6.25	建 設	20.5.23	20.6.13
					意見付採択	
19.11.22	19-21	ムーバス吉祥寺東循環の路線変更に関する陳情	19.12.7	建 設	21.2.9	21.2.24
					意見付採択	
20.2.15	20-1	食の安全確保のため、膨大な放射能を放出している青森県「六ヶ所再処理工場」の稼働の中止とその閉鎖を求める意見書の提出に関する陳情	20.3.3	総 務	継 続	
20.2.19	20-2	泉幼稚園跡地に多機能型施設の早期着工に関する陳情	"	総 務	20.5.19	20.6.13
					意見付採択	
20.2.20	20-3	食の安全確保のため、膨大な放射能を放出している青森県「六ヶ所再処理工場」の稼働の中止とその閉鎖を求める意見書の提出に関する陳情	"	総 務	継 続	
20.3.24	20-4	輸入牛肉の安全性を求めることに関する陳情	20.3.27	文 教	継 続	

常任委員会

1 常任委員会開会状況

委員会名	開 会 日										計
総 務	20.5/19	6/13	6/18	8/18	9/ 9	11/10	12/ 9	21.2/4	3/5		9
文 教	20.5/21	6/13	6/19	8/19	9/10	11/11	12/10	21.2/5	3/6		9
厚 生	20.6/13	6/20	8/20	9/11	11/13	12/11	21.3/9				7
建 設	20.5/23	6/13	6/23	8/21	9/12	11/17	12/12	21.2/9	3/10		9

2 常任委員会付託事件審査件数

委員会名	件数等	付 託 件 数			合 計	会議時間数
		議 案	請 願	陳 情		
総 務		29	-	8	37	15 時間 59 分
文 教		17	-	3	20	13 時間 10 分
厚 生		18	-	1	19	16 時間 46 分
建 設		11	-	3	14	13 時間 20 分
合 計		75	-	15	90	59 時間 15 分

議会運営委員会

1 議会運営委員会開会状況

委員会名	開 会 日											計		
議 会 運営委員会	20.5/12	6/ 6	6/13	6/17	6/26	8/4	8/29	9/16	9/30	9/30	10/7	11/4	11/28	16
	21.1/26	2/19	3/27											

2 議会運営委員会付託事件審査件数

委員会名	件数等	審 査 件 数			合 計	会議時間数
		議 案	請 願	陳 情		
議会運営委員会		-	-	1	1	8 時間 48 分

議会事務局

特別委員会

1 特別委員会開会状況

委員会名	開 会 日								計
外環道路	20.5/27	6/24	8/22	9/16	11/19	12/15	21.2/10	3/11	8
鉄道対策・農水省跡地利用	20.5/27	6/24	8/22	9/16	11/19	12/15	21.2/10	3/11	8
決算(19年度)	20.9/18	9/19	9/22	9/24	9/25				5
予算(21年度)	21.3/13	3/16	3/17	3/18	3/23	3/24	3/25		7

2 特別委員会付託事件審査件数

委員会名	審 査 件 数			合 計	会議時間数
	議 案	請 願	陳 情		
外環道路	-	-	-	0	7時間30分
鉄道対策・農水省跡地利用	4	-	2	6	14時間05分
決算(19年度)	2	-	-	2	27時間37分
予算(21年度)	7	-	-	7	39時間54分
合 計	13	-	2	15	89時間06分

3 特別委員会設置状況及び目的

委員会名	設 置 目 的	設置年月日	設置期限
鉄道対策・農水省跡地利用	1 高架複々線問題の解決を図るため 2 高架下に付随する問題の解決を図るため 3 農林水産省食糧倉庫跡地に建設する新公共施設の施設計画及び広場の利用計画について調査・検討するため	平成19年 6月11日	平成21年 6月 定例会最終日
外環道路	東京都市計画道路(都市高速道路)外郭環状線の建設について調査・検討するため	平成19年 6月11日	平成21年 6月 定例会最終日

規程による委員会

1 規程による委員会開会状況

委員会名	開 会 日								計	
議会広報委員会	20.4/17	6/13	6/26	7/15	9/30	10/17	12/17	21.1/19	3/27	9

2 市議会だより発行

号 数	発行年月日	頁 数
327	20.5.15	8
328	20.8.1	4
329	20.11.1	6
330	21.2.1	4

全員協議会

開会日	協 議 事 項	会議時間数
20.9.18	市立境幼稚園の発展的解消について	0時間44分

企画調整課

企画調整課

2 - 1 - 8 (決算126ページ)

企画調整費

1 庁議

武蔵野市役所庁議設置規程により、以下の会議を開催した。

区 分	開 催 回 数
経営会議	20
主管者会議	25
企画調整会議	11
部課長会議	4

- 武蔵野市役所庁議設置規程 -

2 四市行政連絡協議会

多様化する都市行政について、情報の交換及び諸問題の協議を通じて各市施策への一助とするため、武蔵野市、三鷹市、小金井市、西東京市の市長で構成する協議会。平成4年度から開催。

(1)協議会

年 月 日	内 容
平成 20 年 7 月 3 日 (第 20 回)	<ul style="list-style-type: none"> ○四市行政連絡協議会の活動について ○平成 19 年度事業報告及び決算報告について ○平成 20 年度事業計画及び予算(案)について ○四市行政連絡協議会会長の互選について ○その他

(2)幹事会

年 月 日	内 容
平成 20 年 6 月 26 日	<ul style="list-style-type: none"> 四市行政連絡協議会の活動について 平成 19 年度事業報告及び決算報告について 平成 20 年度事業計画及び予算(案)について ○その他

(3)職員合同研修会

年 月 日	内 容
平成 20 年 10 月 8 日	<ul style="list-style-type: none"> ○連携と協働のまちづくり 講師 邑上守正武蔵野市長 場所 武蔵野市役所会議室 対象 各市管理職職員及び係長職職員 60 名程度

(4)職員合同勉強会

年 月 日	内 容
平成 20 年 10 月 14 日 ～平成 21 年 2 月 17 日 (全 4 回)	<ul style="list-style-type: none"> ○環境の視点から都市交通問題を考える～駅から見直す交通まちづくり～ 講師 久保田尚埼玉大学工学部建設工学科教授 場所 武蔵野市役所会議室他 対象 各市係長職及び主任職職員等 17 名

- 四市行政連絡協議会規約 -

3 進行管理

(1)指定主要事業

平成 20 年度は、以下の 56 事業である。

部 課 名	事 業 名	
企画政策室	事務事業見直しの実施	
	分権と協働の時代における自治のあり方の検討	
	指定管理者の施設管理に対するモニタリング調査の実施及び指定管理者の指定方針の策定	
	行政評価制度の再構築	
	広報課	広報効果測定
	市民協働推進課	第 6 期コミュニティ市民委員会の設置 第二次男女共同参画計画の策定

企画調整課

	部 課 名	事 業 名
総務部	情報管理課	総合事務支援（IPK）システム再構築の検討
	情報管理課(共管)市民税課、資産税課、納税課	税電算システム再構築
防災安全部	安全対策課	生活安全対策事業（ホワイトイーグル、ブルーキャップ、市民安全パトロール隊）
	防災課	災害用仮設トイレの設置
財 務 部	財政課	補助金評価委員会（仮称）の設置及び補助金の見直し
環境生活部	生活経済課	地域関係者との協働による武蔵境地域の総合的活性化の推進
		ダイヤ街アーケードリニューアル補助事業
	交流事業課	市民企画・提案型国内交流事業
	市民課(共管)市政センター	自動交付機の設置等による窓口サービスの向上
	環境政策課	環境啓発事業
	ごみ総合対策課	ごみ減量資源化推進事業（ごみ減量資源化推進事業者認定表彰制度、ごみ減量キャンペーン、剪定枝葉資源化事業、土の回収・資源化）
クリーンセンター	施設基本計画等の策定	
健康福祉部	生活福祉課	災害時要援護者対策事業
	生活福祉課(共管)高齢者支援課、障害者福祉課、健康課	健康福祉総合計画（仮称）の策定
	高齢者支援課	認知症高齢者支援事業
		地域包括支援センターと在宅介護支援センターの機能の強化
	障害者福祉課	地域リハビリテーションシステムの構築
健康課(共管)保険課	健康診査・特定保健指導	
子ども家庭部	子ども家庭課	泉幼稚園跡地の子育て支援施設の検討
	子ども家庭課(共管)教育企画課	境幼稚園の発展的解消後の子育て支援施設の検討
	保育課	西久保二丁目新規認可保育所誘致事業
	子ども家庭課	都営緑町アパート建替えに伴う子育て支援施設の整備
都市整備部	まちづくり推進課	まちづくり制度の検討（まちづくり条例（仮称）の制定、まちづくり市民塾（仮称）の実施）
		景観計画の策定
		鉄道連続立体交差事業
	吉祥寺まちづくり事務所	吉祥寺駅南北自由通路整備計画事業
		吉祥寺駅周辺地下利用検討調査
	武蔵境開発事務所	武蔵境駅周辺地区街路整備事業（都市計画道路3・3・23号線事業、市道第291号線整備、都道123号線拡幅整備）
		武蔵境駅周辺環境整備事業（武蔵境駅周辺環境整備計画、武蔵境駅舎連続施設建設事業）
	交通対策課	自転車利用の総合的見直し
		駅周辺地下式自転車駐車場建設可能性調査
		ムーバス基本方針の見直し
	住宅対策課	市営西久保住宅建替事業
	道路課	浸水対策道路事業
無電柱化事業の検討		
下水道課	雨水貯留浸透施設設置事業	
	下水道総合計画の策定	
緑化環境センター	水と緑のネットワーク整備事業（公園用地取得、公園整備、仙川水辺環境整備）	
	公園緑地総合リニューアル計画の策定	
水 道 部	総務課(共管)工務課	財政計画の策定
	工務課	浄水場施設再整備基本設計委託事業
		水源施設掘替え及び更生工事
教 育 部	教育企画課	桜野小学校校舎等増築工事
	教育企画課(共管)指導課、人事課	学校教育のあり方専門家会議（仮称）の設置

企画調整課

部 課 名	事 業 名
教育支援課	特別支援教育推進計画の策定（特別支援教室モデル事業を含む）
生涯学習スポーツ課	スポーツ振興計画（仮称）の策定
	緑町スポーツ広場（仮称）の設置
武蔵野プレイス（仮称）開設準備室	武蔵野プレイス（仮称）建設事業
給食課	中学校給食の実施

(2) 進行管理会議 四半期ごとに行う。

- 武蔵野市主要事業等進行管理規程 -

4 行財政改革推進本部

事務事業・補助金見直し委員会からの提言を受け、全庁的な協力のもとに行財政改革を進めていくため、平成 20 年 2 月 1 日、行財政改革推進本部（本部長：市長、副本部長：副市長・教育長、本部員：各部長）を設置し、20 年度も引き続き行財政改革の推進について審議、検討を行った。

	月 日	内 容
第 1 回	4 月 21 日	緊急提言例示 5 3 事業の見直し検討調査について 今後の行財政改革の進め方について
第 2 回	7 月 14 日	緊急提言例示 5 3 事業の今後の見直しの進め方について
第 3 回	8 月 11 日	緊急提言例示 5 3 事業の仕分けについて 今後の行財政改革の進め方について
第 4 回	12 月 26 日	第三次行財政改革基本方針骨子案について
第 5 回	1 月 20 日	第三次行財政改革基本方針骨子案の論点について
第 6 回	2 月 19 日	第三次行財政改革を推進するための基本方針について
第 7 回	3 月 3 日	第三次行財政改革を推進するための基本方針決定について

- 武蔵野市行財政改革推進本部規程 -

5 個別事務事業評価

『新世紀の市役所の組織・経営を考える（新しい仕事のやり方）委員会提言書』（平成 11 年 3 月）『新しい行政マネジメント制度の導入に向けて』（平成 14 年 6 月）に基づき、平成 14 年度から個別事務事業評価を試し、16 年度から本格実施している。

年度	対象事業数	一次・二次 評価事業数	備 考
16	99	10	本格実施。
17	100	8	
18	185	109	事業主管課による一次評価で、何らかの「見直し」の必要ありと判断された事業について、事務事業・補助金見直し庁内検討チームが二次評価を行った。
19	129	8	対象事業数には、事務事業・補助金見直し委員会から、「至急見直しの検討が必要と考えられる事務事業」として例示された 53 事業を含む。
20	146	-	一層の事務事業の改善・見直しに繋がるよう、実施方法及び様式等の改善を行い、平成 20 年度及び 21 年度の 2 か年で試行実施を行う。

- 武蔵野市個別事務事業評価実施要領 -

6 指定管理者

平成 20 年 4 月 1 日現在、45 の公の施設について指定管理者制度を導入している（全ての導入施設について、指定期間は平成 22 年 3 月 31 日まで）。平成 20 年度の新規導入施設はない。

平成 20 年度は、指定管理者制度を導入している公の施設の中から 5 施設を対象にモニタリング調査を実施した。

- 武蔵野市公の施設の指定管理者の指定の手続等に関する条例 -

7 分権時代の自治体運営の基本ルールを考えるシンポジウム

内容	出演者	期日	参加 人数
基調講演	辻山幸宣（たかのぶ）氏（（財）地方自治総合研究所副理事長・所長）	20.12.21	96 人

企画調整課

内容	出演者	期日	参加人数
パネルディスカッション	コーディネーター・田村和寿氏(桐蔭横浜大学文化政策研究所教授)、パネリスト・篠原二三夫氏(NPO 市民まちづくり会議・むさしの理事長)、木崎剛氏(武蔵野青年会議所理事長)、安藤雄太氏(東京ボランティア・市民活動センター副所長)、邑上守正(武蔵野市長)		

8 歴史資料館開設準備事業

(1) 武蔵野市百年史続編(仮称)編さん委員会

「武蔵野市百年史」の続編を編さんしている。

学識経験者4名、企画政策室長の5名による市史編さん委員会。

昨年に引き続き「武蔵野市百年史」の続編として、昭和58年から平成17年までの編さんを行っている。

内 容	回数	開 催 日
編さん委員会会議	2回	第1回(20.4.8) 第2回(21.3.24)

委 員 会 活 動	執筆及び調査活動93日出勤(委員一人当たり平均)
-----------	--------------------------

- 武蔵野市百年史続編(仮称)編さん委員会設置要綱 -

(2) 歴史資料館開設準備の一環として、収集した資料の整理及びデータベース化を行った。

資 料 区 分	数 量
廃 棄 公 文 書	1,744点

秘書課

秘書課

2 - 1 - 1 (決算書114ページ)

一般管理経費

1 全国市長会

全国の市長をもって組織し、全国各市間の連絡協調を図り、市政の円滑な運営と進展に資し、もって自治の興隆繁栄に寄与することを目的とする。

区 分	回 数
総 会	1 回
関 東 支 部 総 会	1 回

- 全国市長会会則 -

2 東京都市長会

東京都の市長をもって組織し、各市間の連絡協調を図り、市政の円滑な運営と向上を期し、もって地方自治の発展に寄与することを目的とする。

区 分	回 数
市 長 会 議	9 回
研 修 会	1 回

- 東京都市長会会則 -

3 東京都市区長会

東京都の市長及び特別区長をもって組織し、全国市長会を通じた国等への要望・意見具申・必要な事項についての調査研究及び連絡調整を行い、もって各市区の発展に資することを目的とする。

区 分	回 数
総 会	1 回

東京都市区長会会則 -

4 全国青年市長会

本会の趣旨に賛同する 49 歳までに当選した市長をもって組織し、地方自治の発展に寄与することを目的とする。

区 分	回 数
総 会	1 回

- 全国青年市長会会則 -

5 東京都市副市長会

東京都市の副市長をもって構成し、東京都市長会の運営を補佐することを目的とする。

区 分	回 数
副 市 長 会 議	3 回

- 東京都市副市長会会則 -

秘書課

6 新年賀詞交歓会

武蔵野市、武蔵野市議会、武蔵野商工会議所及び武蔵野市商店会連合会の4者共催により、本市発展のために新年の賀詞交歓会を行う。

開 催 月 日	会 場	出 席 者 数 (人)
1月7日	吉祥寺第一ホテル	418

7 行政関係団体連絡協議会

武蔵野市内等に所在する行政関係団体が、その業務を遂行するために必要とする連絡事項、その他情報の交換、提供或いは要請等を行い相互に円滑な業務効果をあげると共に相互の親睦を図ることを目的とする。

開 催 月 日	会 場	出 席 者 数 (人)
5月9日	吉祥寺東急イン	62
11月21日	スイングホール	60

- 武蔵野市行政関係団体連絡協議会要領 -

広報課

広報課

2 - 1 - 3 (決算書118ページ)

広報広聴費

1 市報発行

市政情報全般を市民に周知するために月2回発行する。

規 格	タブロイド判 8~12 ページ
発 行 部 数	85,000部~88,000部
発 行 日	定例号 毎月1・15日 特集号 7月15日(文化事業団)、1月15日(武蔵野クリーンセンター)、2月1日(まちづくり条例)

- 武蔵野市広報発行規程 -

2 「季刊むさしの」発行

市政情報をわかりやすく紹介する地域情報型冊子。市政の課題について、経緯、背景、問題点などを掘り下げて紹介する。

規 格	B5判 32 ページ
発 行 部 数	17,500部~18,500部
発 行 日	第83号「夏」 6月30日発行 第84号「秋」 9月30日発行 第85号「冬」 12月25日発行 第86号「春」 3月16日発行

3 「こどもむさしの」発行

小学4年生~中学生を対象に市政情報、時事問題などをイラスト、Q&Aなどにより分かりやすく解説する。

規 格	A4判 4 ページ
発 行 部 数	17,000部
発 行 日	第50号「夏」 7月15日発行 第51号「冬」 12月15日発行 第52号「春」 3月15日発行

4 C A T V 「むさしのシティニュース」制作

市が企画する1回15分の行政情報番組を、武蔵野三鷹ケーブルテレビで放送する。

放 送 回 数	1日4回
放 送 時 間	毎回15分、午前1回、午後3回
内 容 更 新	月2回(1日・15日)

5 庁内報発行

市政に関し、職員として必要な情報を提供すること、および職員相互の交流を図るために発行する。

定例号	6回 PDFによるデータ配信
速報版	23回 PDFによるデータ配信
新人特集号	1回 PDFによるデータ配信

- 武蔵野市庁内報発行要綱 -

広報課

- 6 むさしの - FM「マイシティむさしの」の放送
市政情報をゲストトークなどを交え、FM放送で提供する。

放 送 回 数	週 38 回
放 送 時 間	毎回 15 分、午前 2 回、午後 4 回（日曜日は午前中のみ）

- 7 ホームページ

最新の市政情報を提供するとともに、双方向性を活用して市民からの意見・問い合わせなどに対応する。

平成 9 年 11 月 3 日(祝)開設	16 年度末	17 年度末	18 年度末	19 年度末	20 年度末
からのアクセス件数累計	1,658,657	2,347,494	3,086,444	3,816,466	4,553,708
当該年度アクセス件数	561,720	688,837	738,950	730,022	737,242

- 武蔵野市ホームページ運営要綱 -

- 8 記者会見

市議会定例会前及び必要に応じて開催する。

対 象	区 分	月 日	内 容
日刊紙等	定例	6 月 4 日(水)	平成 19 年第 2 回市議会定例会提出議案について
		8 月 27 日(水)	平成 19 年第 3 回市議会定例会提出議案について
		11 月 26 日(水)	平成 19 年第 4 回市議会定例会提出議案について
		2 月 17 日(火)	平成 20 年第 1 回市議会定例会提出議案について

市民協働推進課

市民協働推進課

2 - 1 - 3 (決算書118ページ)

広聴活動に要する経費

1 法律相談

弁護士による、法律問題全般についての相談。相談回数週3回、担当弁護士5名。

相談内容

(単位：件)

内容 年度	借地・借家	不動産	相続・贈与	結婚・離婚	親族・扶養	金銭・商事	相隣関係	交通事故	刑事・刑訴	労働	その他	計
16	122	112	282	129	38	188	57	33	15	18	176	1,170
17	144	110	304	139	36	177	44	23	11	17	149	1,154
18	128	99	291	128	46	175	36	18	9	17	197	1,144
19	131	93	286	122	26	140	58	12	22	25	198	1,113
20	151	110	257	131	31	159	55	9	9	30	184	1,126

- 武蔵野市法律相談事務取扱規程 -

2 障害者法律相談

身体に障害のある方のための、法律問題全般についての相談。年間相談回数12回、担当弁護士1名。

(1) 相談内容

(単位：件)

内容 年度	借地・借家	不動産	相続・贈与	結婚・離婚	親族・扶養	金銭・商事	相隣関係	交通事故	刑事・刑訴	労働	その他	計
16	2	1	2	1	0	0	1	0	0	1	0	8
17	1	3	2	2	0	1	0	0	0	0	6	15
18	1	2	2	2	1	2	0	0	0	0	3	13
19	1	0	0	1	0	1	0	1	0	0	3	7
20	2	2	2	1	4	0	0	0	1	0	3	15

(2) 相談方法

(単位：件)

方法 年度	面接	電話	ファクシミリ	計
16	6	2	0	8
17	6	9	0	15
18	9	4	0	13
19	4	3	0	7
20	13	2	0	15

- 武蔵野市法律相談事務取扱規程 -

市民協働推進課

3 専門相談

- ・ 人権身の上相談...人権擁護委員による、人権に関する相談、身の上相談。
- ・ 行政相談...行政相談委員による、国などの業務に関する苦情などの相談。
- ・ 交通事故相談...弁護士・交通事故相談員による交通事故相談。
- ・ 家庭のもめごと相談...家庭裁判所元調停委員による、家庭内の問題についての相談。
- ・ 税務相談...税理士による、税金問題全般についての相談。
- ・ 年金・社会保険・労務相談...社会保険労務士による、社会保険、労務災害、労務管理などについての相談。

年度	人権身の上相談			行政相談			交通事故相談		
	回数	件数	相談員数	回数	件数	相談員数	回数	件数	相談員数
16	12	14	6	12	271	3	24	57	2
17	13	14	6	12	180	3	24	53	2
18	13	9	6	12	239	3	24	54	2
19	13	12	6	12	211	3	24	47	2
20	13	13	6	12	222	3	24	45	2

は自宅相談を含む

年度	家庭のもめごと相談			税務相談			年金・社会保険・労務相談		
	回数	件数	相談員数	回数	件数	相談員数	回数	件数	相談員数
16	12	27	2	49	106	各回1名			
17	12	20	2	50	125				
18	12	24	2	50	141		46	33	
19	12	23	2	51	154		44	89	
20	12	23	2	50	148		24	122	各回2~4名

4 市長への手紙

「市長への手紙」により市民から寄せられた要望、苦情、意見等に対応するとともに、市政に関する情報の活用を図ることを目的とした制度。

(単位：件)

内容項目 年度	高齢者福祉・介護保険	障害者福祉	健康・一般福祉	子ども・青少年	学校教育	生涯学習・文化・交流	ごみ・リサイクル	生活環境	緑化・公園	防災・防犯	都市計画・まちづくり	交通	道路・上下水道	行財政運営(新規追加)	職員関係	税務・保険・年金	その他	計	通数	電子メール通数(再掲)
	16	15	11	38	46	49	56	64	57	19	16	35	63	18	12	28	36	72	635	572
17	15	11	25	46	118	42	31	43	25	23	25	82	24	16	25	12	116	679	597	301
18	34	12	31	39	26	52	23	34	42	21	81	89	42	29	25	9	84	673	627	352
19	22	9	19	86	27	57	24	41	31	30	64	113	37	30	21	138	69	818	728	421
20	20	6	40	43	38	50	24	39	26	20	28	88	39	17	25	50	55	608	538	286

一通に複数項目の内容を含む手紙があるため、内容項目の計と通数は一致しない。

「市長への手紙」性質別件数

(単位：件)

年度	性質	要望・意見	苦情	問合せ	お礼	計
16		451	132	16	36	635
17		499	137	12	31	679
18		487	123	23	40	673
19		538	225	35	20	818
20		421	142	23	22	608

市民協働推進課

陳情・要望書内容別件数

(単位：件)

内容項目 年度	高齢者福祉・介護保険	障害者福祉	健康・一般福祉	子ども・青少年	学校教育	生涯学習・文化・交流	ごみ・リサイクル	生活環境	緑化・公園	都市計画・まちづくり	交通	道路・上下水道	税務・保険・年金	その他	計
	16	3	2	1	2	0	3	0	0	0	0	3	1	3	12
17	3	3	2	21	3	0	1	3	1	6	0	0	1	16	60
18	7	0	0	8	2	1	1	1	0	14	4	0	1	13	52
19	2	3	2	10	1	0	1	2	1	11	3	0	2	12	50
20	2	0	0	4	1	3	0	3	0	7	1	0	4	13	38

- 「市長への手紙」事務取扱要綱 -

5 マイクロバスの使用状況

市の施設見学等に使用するマイクロバスの使用状況。

内容 年度	市内施設見学		視察・見学		研修会		福祉活動		社会教育・体育関係		会議・行事等送迎		その他		計	
	回数	参加者数	回数	参加者数	回数	参加者数	回数	参加者数	回数	参加者数	回数	参加者数	回数	参加者数	回数	参加者数
16	20	300	15	232	19	371	0	0	0	0	63	954	7	104	124	1,961
17	10	135	19	350	23	431	4	75	2	14	60	1,009	2	32	120	2,046
18	13	184	33	485	28	468	1	17	2	48	33	707	1	24	111	1,933
19	5	90	39	555	24	409	1	16	0	0	30	567	3	28	102	1,665
20	17	259	37	505	23	465	3	60	1	24	27	539	1	16	109	1,868

- 武蔵野市マイクロバス使用要綱 -

6 市民と市長のタウンミーティング

市民と市長が、地域の課題や市政について意見交換を行う場。市とコミュニティ協議会の共催による「地域別タウンミーティング」と、特定のテーマを設定して行う「テーマ別タウンミーティング」を織り交ぜながら開催。

【地域別】

開催日	場 所	参加人数
20年 5月28日	吉祥寺南町コミュニティセンター	96
20年 7月12日	緑町コミュニティセンター	83
21年 2月13日	武蔵野中央公園北ホール	43

【テーマ別】

開催日	テーマ	場 所	参加人数
20年 4月25日	武蔵境地区の商店街振興	スイングビル	73
20年 8月20日	災害に強いまちづくり	商工会館	75
20年11月26日	吉祥寺地区の商店街振興	商工会館	57

市民協働推進課

7 市政アンケート

昭和39年より実施している全世帯を対象とした市政に関するアンケート調査。

調査対象	市内全世帯 70,000世帯 (平成20年9月1日現在)
調査方法	私製ハガキによるアンケート調査 武蔵野市シルバー人材センターへの委託による全戸配布、及び、市政センター、コミュニティセンター、市民協働推進課各窓口での配布 料金受取人払による郵送回収
調査期間	平成20年 8月22日 ~ 9月16日
回収数及び回収率	10,032通 14.3% (回収数 / 配布数)
調査目的	重点的にすすめてほしい施策や市政に対する要望を把握し、今後の市の施策の資料とする。
調査項目	(1) 市政の中で重点的にすすめてほしい施策 (2) 意見・要望 (自由回答)
調査結果	市政の中で重点的に進めてほしい施策：下表「市政への要望 上位5位の推移」のとおり。 詳細は「平成20年度市政アンケート調査報告書」を参照してください。
その他	報告書 350部

【市政への要望 上位5位の推移】

(単位：%)

	18年度	19年度	20年度
1位	安全な市民生活の確保 42.6	安全な市民生活の確保 41.9	高齢者福祉の推進 36.4
2位	高齢者福祉の推進 37.7	高齢者福祉の推進 36.3	自転車対策の推進 32.1
3位	自転車対策の推進 29.7	自転車対策の推進 32.9	安全な市民生活の確保 31.9
4位	災害に強いまちづくり 23.2	災害に強いまちづくり 24.2	災害に強いまちづくり 24.2
5位	子育て支援・青少年施策の充実 19.6	子育て支援・青少年施策の充実 17.9	子育て支援・青少年施策の充実 19.0

8 よくある市民相談Q & A

市民から市へ寄せられる質問や市長への手紙等の中から頻度の高いものを抽出し、「よくある質問」「よくあるご意見」としてまとめ、市ホームページ上で公開。

(単位：件)

内容 年度	健康・福祉	子ども	届出・税 保険・年金	生活環境	くらし	市民活動	安全なまちづくり	行政	合計
18	33	28	55	21	36	19	28	32	252
19	33	34	55	20	39	19	39	32	271
20	49	51	77	45	61	36	61	50	430

9 憲法月間記念行事

5月3日の憲法記念日にちなみ、記念行事を実施。

(1) 記念講演会

日時	5月18日(日) 午後1時~3時		
場所	武蔵野公会堂ホール	参加者	340名
内容	講演 「いのちと平和を未来へつなぐ」 講師 諏訪中央病院名誉院長 鎌田 實 氏		

市民協働推進課

(2) 憲法作品募集

作品応募状況	作品	応募者数
	書道 絵手紙	105 20
	計	125
作品展示	5月2日～5月16日 5月18日(入賞作品のみ)	市役所ロビー 武蔵野公会堂ロビー

(3) その他

横断幕の掲出	5月1日～5月30日
--------	------------

10 人権週間行事

12月4日～10日までの人権週間に合わせ、啓発行事「講演と映画の集い」を実施。

開催日時	場所	主な内容	参加人数
平成20年 12月1日(月) 午後1時30分 ～5時30分	武蔵野市民文化会館 大ホール	講演：「私の取材ノート『その時歴史は動いた』の現場から」 講師：松平定知氏 映画上映：「ALWAYS 続・三丁目の夕日(字幕入り)」	830

11 非核都市宣言平和事業

非核都市宣言平和事業の企画及び運営等を検討するため、地域団体関係者、平和関連団体関係者及び公募委員など13名で構成する、実行委員会を設置した。

(1) 非核都市宣言平和事業実行委員会の開催状況

	日時	主な内容
第1回	20年4月24日(木)	実行委員会の運営
第2回	20年5月13日(火)	憲法月間記念講演会の実施
第3回	20年5月29日(木)	夏季事業の検討
第4回	20年6月16日(月)	夏季事業の検討
第5回	20年7月15日(火)	夏季事業の実施
第6回	20年9月26日(金)	夏季事業の結果
第7回	20年11月17日(月)	秋季事業の検討
第8回	21年1月13日(火)	憲法月間記念講演会の検討
第9回	21年2月19日(月)	実行委員会の今後について
第10回	21年3月23日(月)	記念事業をふりかえって

(2) 非核都市宣言平和事業の実施

項目	日時	会場	内容	参加者数
写真パネル展 「戦争も核もない世界 を子どもたちに」	20年8月4日(月)～8(金) 8月11日(月)～16日(土)	市役所1階ロビー・ 芸能劇場小ホール・商 工会館世帯情報コーナー	「原爆と人間」及び「中島飛 行機武蔵製作所と武蔵野の 空襲」	1,291
非核アニメ映画「NA GASAKI・194 5 アンゼラスの鐘」 上映会	20年8月16日(土) 午前10時～正午	商工会館 市民会議室	親子のための映画上映会 親子で被爆体験を聞く会	44
	20年8月16日(土) 午後1時30分～4時40分	商工会館 市民会議室	映画上映・映画監督有原成台さん講 演・被爆体験を語り継ぐ会・被爆者 と監督と参加者との意見交換	70
平和フィールドワーク 武蔵野の戦争の記憶を訪ね て・パート ～田無・柳沢編	20年12月6日(土) 午前9時～正午	コース：市役所～散華乙女の記念樹碑(武蔵野大学) ～平和のリング(田無駅前)～平和観音(総持寺)～ 保谷公民館の爆弾破片～しじゅうから第2公園(原 爆模擬爆弾)～中島飛行機殉職者慰霊碑(東伏見稲 荷)	53	

市民協働推進課

情報公開

1 行政文書開示の運用状況

(1) 行政文書開示請求及び処理状況

区分	請求者 (人)	請求件数 (件)	決定内容別件数			
			全部開示	一部開示	非開示	(非開示のうち 文書不存在)
市長部局	73	143	31	96	13	9
教育委員会	4	15	7	4	4	4
選挙管理委員会	0	0	0	0	0	0
監査委員	0	0	0	0	0	0
農業委員会	0	0	0	0	0	0
議会	1	1	1	0	0	0
計	78	159	39	100	17	13

請求取り下げ3件

- 武蔵野市情報公開条例 -

(2) 行政文書開示請求及び決定内容

番号	請求日	請求内容(行政文書名)	決定内容	非開示理由	主管課
1~4	H20.4.2	武蔵野市税総合システム再構築業務委託に係る業者の選定、優先交渉権者の決定、交渉結果、システム提供事業者の決定に関する文書	一部開示	事業活動情報	総務部 情報管理課
5~8	H20.4.3	道路課保存の地積測量図	一部開示	事業活動情報	都市整備部 道路課
9~13	H20.4.3	道路課保存の地積測量図	一部開示	事業活動情報	都市整備部 道路課
14~17	H20.4.15	道路課保存の地積測量図、分筆図	開示 非開示	文書不存在	都市整備部 道路課
18	H20.4.17	平成5年度から平成19年度に至るまでの水道料金支払者名、水道料金の支払状況及び水道の使用量を確認できる文書	非開示	事業活動情報	水道部総務課
19~20	H20.4.15	平成20年度一般廃棄物指定収集袋等製造管理配送等業務委託に関する文書	一部開示	事業活動情報	環境生活部 ごみ総合対策課
21~23	H20.4.18	定期健康診断疾病異常調査票	一部開示	個人・事業活動情報	健康福祉部 健康課
24~26	H20.4.21	地図訂正に関する文書他	取下げ		都市整備部 道路課
27~28	H20.4.23	歩道形状設置協定書及び電線地中化に関する確認書	一部開示 非開示	個人・事業活動情報 事業活動情報	都市整備部 道路課
29~30	H20.4.23	市道第16号線道路区域図及び合意書・市道第16号線道路管理台帳	一部開示	事業活動情報	都市整備部 道路課
31~32	H20.4.28	平成20年度有価物売買契約書及び契約締結てんまつ書(空き缶選別によるアルミニウム・鉄)	一部開示	事業活動情報	環境生活部 ごみ総合対策課
33~34	H20.5.1	道路課保存の地積測量図	一部開示	事業活動情報	都市整備部 道路課

市民協働推進課

番号	請求日	請求内容(行政文書名)	決定内容	非開示理由	主管課
35～36	H20.5.20	道路課保存の地積測量図	一部開示	事業活動情報	都市整備部 道路課
37～38	H20.5.21	道路課保存の地積測量図、分筆図	開示		都市整備部 道路課
			一部開示	個人・事業活動情報	
39	H20.5.22	武蔵野市立学校施設の耐震診断結果に関する文書	開示		教育部 教育企画課
40	H20.5.26	平成20年3月1日から平成20年4月30日までに新築届のあった申請箇所及び当該街区の住居表示台帳図1/500	開示		環境生活部 市民課
41	H20.5.26	家屋経年異動判読及び土地家屋現況図修正委託契約書	一部開示	事業活動情報	財務部資産税課
42～47	H20.5.26	道路課保存の地積測量図、分筆図	一部開示	事業活動情報	都市整備部 道路課
48～49	H20.5.28	道路課保存の地積測量図、分筆図	一部開示	事業活動情報	都市整備部 道路課
50～52	H20.6.6	道路課保存の地積測量図、分筆図	一部開示	事業活動情報	都市整備部 道路課
53	H20.6.13	道路課保存の分筆図	一部開示	事業活動情報	都市整備部 道路課
54	H20.6.23	に対する処理経過書	一部開示	個人情報	都市整備部 建築指導課
55～60	H20.6.23	指定作業場届・指定作業場変更届出書・公害処理簿からの公害データ・騒音低減対策指示書・騒音測定結果通知書	一部開示	個人情報	環境生活部 環境政策課
61	H20.6.23	境駅前開発に伴う代替地を斡旋した経緯のわかる文書	非開示	文書不存在	都市整備部 用地課
62	H20.6.27	東京都市計画街路の変更、追加及び廃止並びに同街路事業の変更、決定及び廃止並びにその執行年度割の変更及び決定	開示		都市整備部 まちづくり推進課
63	H20.6.27	東京都市計画街路(都市高速道路)の追加	開示		都市整備部 まちづくり推進課
64	H20.6.27	東京都市計画街路(都市高速道路付属街路)の追加	開示		都市整備部 まちづくり推進課
65～67	H20.6.30	平成18年度施設別収支状況・決定通知書・精算書及び精算明細書	開示		健康福祉部 障害者福祉課
			一部開示	個人情報	
68～69	H20.7.1	道路課保存の地積測量図、分筆図	開示		都市整備部 道路課
			一部開示	個人・事業活動情報	
70	H20.7.2	道路課保存の地積測量図	一部開示	事業活動情報	都市整備部 道路課
71	H20.7.3	道路課保存の地積測量図	開示		都市整備部 道路課

市民協働推進課

番号	請求日	請求内容(行政文書名)	決定内容	非開示理由	主管課
72～89	H20.7.10	「用途地域随時見直しに伴う検討調査委託」に関する文書	開示		都市整備部 まちづくり推進課
			一部開示	個人・事業活動情報、検討又は協議に関する情報、行政運営情報	
90～92	H20.7.15	道路課保存の分筆図	開示		都市整備部 道路課
			一部開示	個人・事業活動情報	
			非開示	文書不存在	
93	H20.7.18	平成18年度地下水揚水量報告データのうち、個人所有井戸・銭湯温泉目的・観測用・公共用を除くもの	開示		環境生活部 環境政策課
94～95	H20.7.24	平成20年度一般廃棄物指定収集袋等製造管理配送等業務委託契約に関する文書	一部開示	事業活動情報	環境生活部 ごみ総合対策課
96	H20.7.24	道路課保存の地積測量図	開示		都市整備部 道路課
97	H20.7.24	道路課保存の分筆図	非開示	文書不存在	都市整備部 道路課
98	H20.7.31	平成18年度第3回武蔵野市都市計画審議会議事録	開示		都市整備部 まちづくり推進課
99	H20.8.8	平成20年6月30日付け武都ま第36号事業計画承認審査願について(通知)(建造物によるテレビ受信障害調査報告書を除く。)	一部開示	個人情報、犯罪の予防などの情報	都市整備部 まちづくり推進課
100	H20.8.13	平成20年1月1日から平成20年6月30日までに都市計画法に基づく開発行為における許可が下りた物件を対象とする、開発行為許可申請書・設計説明書・位置図・給排水計画図	非開示	文書不存在	都市整備部 まちづくり推進課
101	H20.8.19	武蔵野市地下揚水量報告に基づく事業所名称、事業所の所在地、井戸の本数、ストレナーナの位置、吐出口断面積等総断面積、設置年月日、13年から19年の揚水量、地下水揚水量報告名簿、地下水揚水記録	一部開示	個人情報	環境生活部 環境政策課
102	H20.8.26	道路課保存の分筆図	一部開示	事業活動情報	都市整備部 道路課
103	H20.8.28	平成20年度図書館利用者用電子複写機賃貸契約書	一部開示	事業活動情報	教育部 図書館
104	H20.8.29	平成20年5月1日から平成20年7月31日までに新築届のあった申請箇所及び当該街区の住居表示台帳図 1/500	開示		環境生活部 市民課

市民協働推進課

番号	請求日	請求内容(行政文書名)	決定内容	非開示理由	主管課
105	H20.9.2	道路課保存の地積測量図	一部開示	事業活動情報	都市整備部 道路課
106~107	H20.9.4	道路課保存の分筆図・寄附図面	一部開示	事業活動情報	都市整備部 道路課
			非開示	文書不存在	
108~117	H20.9.12	武蔵野市立小学校及び中学校教科用図書採択要綱、平成17年度使用小学校教科用図書教科別調査委員会及び平成17年度使用小学校教科用図書採択に関する文書	開示		教育部 指導課
			非開示	文書不存在	
118~119	H20.9.17	道路課保存の分筆図・地積測量図	開示		都市整備部 道路課
			一部開示	個人・事業活動情報	
120~121	H20.9.17	道路課保存の土地分筆申告図(2件)	開示		都市整備部 道路課
			一部開示	事業活動情報	
122	H20.9.30	道路課保存の土地分筆申告図	一部開示	事業活動情報	都市整備部 道路課
123~124	H20.10.15	道路課保存の分筆図・地積測量図	開示		都市整備部 道路課
			一部開示	事業活動情報	
125	H20.10.16	道路課保存の地積測量図	一部開示	事業活動情報	都市整備部 道路課
126	H20.10.24	後退用地等無償貸与承諾通知書	一部開示	個人情報	都市整備部 道路課
127	H20.10.29	固定資産鑑定評価書	一部開示	個人・事業活動情報、任意提供情報	財務部 資産税課
128	H20.10.29	野焼き等に関する武蔵野市の行政指導基準を定めた文書	非開示	文書不存在	環境生活部 環境政策課
129~131	H20.10.29	武蔵野市立自然の村施設申請受付書、武蔵野市立自然の村施設管理委託料の清算報告、キャンプファイヤー実施についての注意書きなどの文書	一部開示	個人・事業活動情報	子ども家庭部 児童青少年課
132	H20.10.29	道路課保存の地積測量図	一部開示	事業活動情報	都市整備部 道路課
133	H20.10.30	寄附台帳(不動産寄附の部分)	一部開示	個人情報	財務部 管財課
134	H20.10.30	市庁舎レイアウト変更に伴う移転実施計画作成委託契約書	一部開示	事業活動情報	財務部 管財課
135	H20.11.4	道路課保存の地積測量図	一部開示	事業活動情報	都市整備部 道路課
136	H20.11.20	平成20年8月1日から平成20年10月31日までに新築届のあった申請箇所及び当該街区の住居表示台帳図1/500	開示		環境生活部 市民課

市民協働推進課

番号	請求日	請求内容(行政文書名)	決定内容	非開示理由	主管課
137~138	H20.12.5	道路課保存の地積測量図	開示		都市整備部 道路課
			一部開示	事業活動情報	
139	H20.12.11	道路課保存の地積測量図	非開示	文書不存在	都市整備部 道路課
140~143	H20.12.16	平成20年度市施設から排出される廃棄物の収集及び資源化委託契約書、平成20年度廃棄物収集・運搬委託契約書、平成20年度廃棄物処理委託契約書、平成20年度機密文書破碎処理委託契約書	一部開示	事業活動情報	財務部 管財課
144	H20.12.17	道路課保存の地積測量図	一部開示	事業活動情報	都市整備部 道路課
145	H20.12.17	道路課保存の地積測量図	開示		都市整備部 道路課
146	H20.12.19	道路課保存の地積測量図	一部開示	事業活動情報	都市整備部 道路課
147~148	H21.1.5	道路課保存の分筆図	開示		都市整備部 道路課
			一部開示	事業活動情報	
149	H20.1.7	道路課保存の地積測量図	一部開示	事業活動情報	都市整備部 道路課
150	H21.1.22	平成20年11月1日から平成20年12月31日までに新築届のあった申請箇所及び当該街区の住居表示台帳図 1/500	開示		環境生活部 市民課
151	H21.1.26	狭あい道路拡幅整備協議の図面	一部開示	個人情報	都市整備部 道路課
152	H21.1.27	道路課保存の分筆図	一部開示	事業活動情報	都市整備部 道路課
153~154	H21.1.30	道路課保存の地積測量図	開示		都市整備部 道路課
			一部開示	事業活動情報	
155	H20.2.2	道路課保存の分筆図	一部開示	事業活動情報	都市整備部 道路課
156	H21.2.2	道路課保存の分筆図	一部開示	事業活動情報	都市整備部 道路課
157	H21.3.9	平成19年度各派代表者会議要録	開示		議会事務局
158	H21.3.9	武蔵野市庁舎7階多目的トイレ設置工事設計書	一部開示	行政運営情報	財務部 管財課
159	H21.3.16	平成17年度用途地域等見直し検討調査委託業務報告書	開示		都市整備部 まちづくり推進課

- 武蔵野市情報公開条例 -

(3)自己情報の開示等請求件数と処理状況

区分	総数	件数				決定			
		開示	訂正	消去	停止	認める	一部を認める	認めない	不保有
市長部局	36	36	0	0	0	22	7	0	6

請求取り下げ1件

- 武蔵野市個人情報保護条例 -

市民協働推進課

(4) 自己情報の開示等請求及び内容(請求は全て開示請求)

番号	請求日	請求内容(行政文書名)	決定内容	非開示理由	主管課
1~6	H20.4.24	市長への手紙、教育委員会への質問文書、市長への手紙の回答書	認める		企画政策室 市民協働推進課
7	H20.4.28	印鑑登録証明証交付申請書	認める		環境生活部 市民課 市政センター
8	H20.5.14	住民票写し等請求書	認める		環境生活部 市民課 市政センター
9	H20.6.23	診療報酬明細書	不保有		環境生活部 保険課
10	H20.6.23	診療報酬明細書	認める		環境生活部 保険課
11	H20.6.23	起案書「陳情書の受理について(報告)」	一部を認める	個人情報	都市整備部 建築指導課
12~13	H20.7.23	・住民票写し等請求書 ・印鑑登録証明証交付申請書	一部を認める	個人・事業活動情報	環境生活部 市民課 市政センター
14	H20.8.18	に係る公害苦情処理簿	一部を認める	個人情報	環境生活部 環境政策課
15	H20.8.26	事業計画承認審査願について(通知)中の説明会の報告書のうち に係る記載のあるページ	一部を認める	個人情報	都市整備部 まちづくり推進課
16~17	H20.9.3	・住民票写し等請求書 ・印鑑登録証明証交付申請書	認める		環境生活部 市民課 市政センター
18	H20.9.5	住民票写し等請求書	認める		環境生活部 市民課 市政センター
19~22	H20.9.29	・住民票写し等請求書 ・印鑑登録・廃止関係申請書及び証明書カード交付申請書兼暗証番号登録申請書・印鑑登録暗証番号登録申請書 ・印鑑登録証明証交付申請書 ・戸籍に関する証明書の請求書	認める 不保有		環境生活部 市民課 市政センター
23	H20.10.6	平成3年11月29日当時、請求者が父 と同一世帯で、国民健康保険に加入していた請求者本人に係る記録	一部を認める	個人情報	環境生活部 保険課
24~25	H20.10.7	・印鑑登録証明証交付申請書 ・印鑑登録・廃止関係申請書及び証明書カード交付申請書兼暗証番号登録申請書・印鑑登録暗証番号登録申請書	認める		環境生活部 市民課 市政センター
26	H20.10.20	生活保護に関する情報	取下げ		健康福祉部 生活福祉課
27	H20.10.29	要介護認定に係る認定調査票	認める		健康福祉部 高齢者支援課
28	H20.10.29	ヘルパー支給の調査書(居宅生活支援費調査票)	一部を認める	個人情報	健康福祉部 障害者福祉課

市民協働推進課

番号	請求日	請求内容(行政文書名)	決定内容	非開示理由	主管課
29~30	H20.12.15	・住民票写し等請求書 ・印鑑登録証明証交付申請書	認める		環境生活部 市民課 市政センター
31	H20.12.15	印鑑登録・廃止関係申請書	認める		環境生活部 市民課 市政センター
32	H21.1.15	・印鑑登録証明書交付申請書 ・印鑑登録・廃止関係申請書	認める		環境生活部 市民課 市政センター
33	H21.2.13	印鑑登録証明書交付申請書	不保有		環境生活部 市民課 市政センター
34	H21.2.19	昭和48年6月から昭和55年6月27日までの期間中、本人が国民年金に加入していたことを確認できる文書	不保有		環境生活部 市民課
35	H21.3.5	平成18年2月9日に生活福祉課 が立会いのもと川崎市幸区堀川町 番地にておこなわれた被相続人 の相続財産分割に関する情報に関する情報	不保有		健康福祉部 生活福祉課
36	H21.3.24	診療報酬明細書	認める		環境生活部 保険課

- 武蔵野市個人情報保護条例 -

(5)不服申立て処理内容

(単位:件)

処理内容	情報公開条例によるもの	個人情報保護条例によるもの
却下	0	0
棄却	0	0
全部容認	1	0
一部容認	0	0
取り下げ	0	0
審理中	0	0
処理中	0	0
計	1	0

- 武蔵野市情報公開条例 -

- 武蔵野市個人情報保護条例 -

(6)情報公開・個人情報保護審査会の開催状況

区分	開催日	内容
第十期第5回	平成20年7月28日	平成18年度用途地域等見直し検討調査委託業務報告書のうち一部非開示とした処分に対する異議申立て
第十期第6回	平成20年9月10日	審議(同上)
第十期第7回	平成20年11月4日	審議(同上)
第十期第8回	平成21年1月20日	審議(同上)

第十期審査会(任期:平成19年10月9日~平成21年10月8日)

- 武蔵野市情報公開条例 -

- 武蔵野市個人情報保護条例 -

市民協働推進課

2 有償刊行物

(1)有償刊行物指定状況(平成 20 年 4 月～平成 21 年 3 月)

刊行物の名称	頒布開始年月日及び頒布期間	頒布価格(円)
武蔵野都市計画図(1/6000) 平成 18 年版	平成 18 年 4 月 1 日	800
平成 20 年度 一般会計特別会計 予算・予算説明書	平成 20 年 2 月 22 日	600
平成 20 年版 武蔵野市全図(1/7000)	平成 20 年 6 月 1 日	100
平成 19 年度 歳入歳出決算書・決算事項別明細書	平成 20 年 10 月 1 日	420
市勢統計 平成 20 年版	平成 21 年 1 月 5 日	300
吉祥寺南町 1 丁目遺跡 A 地点調査報告書	平成 21 年 1 月 23 日～ 1 月 25 日	100
吉祥寺南町 1 丁目遺跡 B 地点調査報告書	平成 21 年 1 月 23 日～ 1 月 25 日	100
吉祥寺南町 1 丁目遺跡 G 地点調査報告書	平成 21 年 1 月 23 日～ 1 月 25 日	100
吉祥寺南町 1 丁目遺跡 J 地点調査報告書	平成 21 年 1 月 23 日～ 1 月 25 日	100
吉祥寺南町 1 丁目遺跡 O 地点調査報告書	平成 21 年 1 月 23 日～ 1 月 25 日	500
御殿山遺跡第 1 地区 D 地点調査報告書	平成 21 年 1 月 23 日～ 1 月 25 日	100
御殿山遺跡第 1 地区 E - F 地点調査報告書	平成 21 年 1 月 23 日～ 1 月 25 日	100
御殿山遺跡第 2 地区 B 地点調査報告書	平成 21 年 1 月 23 日～ 1 月 25 日	100
御殿山遺跡第 2 地区 E 地点調査報告書	平成 21 年 1 月 23 日～ 1 月 25 日	100
武蔵野市埋蔵文化財調査報告集(1)	平成 21 年 1 月 23 日～ 1 月 25 日	100
武蔵野市埋蔵文化財調査報告集(2)	平成 21 年 1 月 23 日～ 1 月 25 日	100
武蔵野市埋蔵文化財調査報告集(4)	平成 21 年 1 月 23 日～ 1 月 25 日	100
武蔵野市埋蔵文化財調査報告集(6)	平成 21 年 1 月 23 日～ 1 月 25 日	500
武蔵野市埋蔵文化財調査報告集(7)	平成 21 年 1 月 23 日～ 1 月 25 日	500
ちとんべえむかし展	平成 21 年 1 月 23 日～ 1 月 25 日	100
武蔵野市文化財散策マップ	平成 21 年 1 月 23 日～ 1 月 25 日	100
武蔵野市の文化財	平成 21 年 1 月 23 日～ 1 月 25 日	200
平成 21 年度 一般会計特別会計 予算・予算説明書	平成 21 年 2 月 17 日	600

- 武蔵野市有償刊行物取扱規程 -

(2)有償刊行物頒布状況(平成 20 年 4 月～平成 21 年 3 月)

有償刊行物名		頒布価格(円)	売払部数	売払金額(円)
一般刊行物	武蔵野都市計画図(平成 18 年版)	1 部 800	244	195,200
	住居表示案内図(平成 8 年度版)(バラ売り)	1 枚 70	87	6,090
	武蔵野市全図(平成 19 年版)	1 部 100	80	8,000
	〃 (平成 20 年版)	1 部 100	360	36,000
	市勢統計(平成 19 年版)	1 冊 300	12	3,600
	市勢統計(平成 20 年版)	1 冊 300	5	1,500
	武蔵野市地域生活環境指標(冊子)(平成 15 年版)	1 冊 5,000	3	15,000
	〃 (CD-ROM)(平成 15 年版)	1 枚 700	3	2,100
	21 世紀への基盤づくり	1 冊 2,500	1	2,500
	玉川上水をあるく	1 冊 100	73	7,300
	市報むさしの 縮刷版(1～ 5)	1 組 10,000	0	0
	〃 (6)	1 冊 3,000	0	0
	〃 (7)	1 冊 3,000	0	0
	〃 (8)	1 冊 3,000	0	0
	〃 (9)	1 冊 4,000	0	0
	〃 (10)	1 冊 4,500	0	0
	〃 (11)	1 冊 4,500	0	0
	〃 (12)	1 冊 3,500	0	0
	〃 (13)	1 冊 3,000	0	0
	〃 (14)	1 冊 3,900	0	0
〃 (15)	1 冊 4,600	0	0	
武蔵野市議会報 縮刷版(1～100号)	1 冊 840	0	0	

市民協働推進課

有償刊行物名	頒布価格(円)	売払部数	売払金額(円)
" (101～150号)	1冊 1,800	0	0
" (151～200号)	1冊 2,400	0	0
" (201～250号)	1冊 3,000	0	0
" (251～300号)	1冊 2,400	0	0
武蔵野市自然アルバム	1冊 1,200	2	2,400
武蔵野の民具と文書	1冊 6,000	0	0
武蔵野ショック	1冊 2,000	0	0
要綱行政が生んだ日照権	1冊 2,500	1	2,500
武蔵野市生物生息状況調査報告書	1冊 3,000	0	0
情報公開事務の手引	1冊 100	0	0
一般会計特別会計 予算・予算説明書(平成20年度)	1冊 600	6	3,600
一般会計特別会計 予算・予算説明書(平成21年度)	1冊 600	4	2,400
歳入歳出決算書・決算事項別説明書(平成18年度)	1冊 420	3	1,260
" (平成19年度)	1冊 420	1	420
* 吉祥寺南町1丁目遺跡A地点調査報告書	1冊 100	1	100
* 吉祥寺南町1丁目遺跡B地点調査報告書	1冊 100	0	0
* 吉祥寺南町1丁目遺跡G地点調査報告書	1冊 100	1	100
* 吉祥寺南町1丁目遺跡J地点調査報告書	1冊 100	1	100
* 吉祥寺南町1丁目遺跡O地点調査報告書	1冊 500	1	500
* 御殿山遺跡第1地区D地点調査報告書	1冊 100	1	100
* 御殿山遺跡第1地区E-F地点調査報告書	1冊 100	1	100
* 御殿山遺跡第2地区B地点調査報告書	1冊 100	1	100
* 御殿山遺跡第2地区E地点調査報告書	1冊 100	1	100
* 武蔵野市埋蔵文化財調査報告集(1)	1冊 100	1	100
* 武蔵野市埋蔵文化財調査報告集(2)	1冊 100	1	100
* 武蔵野市埋蔵文化財調査報告集(4)	1冊 100	1	100
* 武蔵野市埋蔵文化財調査報告集(6)	1冊 500	1	500
* 武蔵野市埋蔵文化財調査報告集(7)	1冊 500	1	500
* ちっとんべえむかし展	1冊 100	0	0
* 武蔵野市文化財散策マップ	1冊 100	50	5,000
* 武蔵野市の文化財	1冊 200	5	1,000

有償刊行物名	頒布価格(円)	売払部数	売払金額(円)
市史関係 武蔵野市史(本編)	1冊 4,700	2	9,400
" (資料編)	1冊 2,200	0	0
" (続資料編一)	1冊 1,000	0	0
" (続資料編二)	1冊 4,400	0	0
" (続資料編三)	1冊 4,400	0	0
" (続資料編四・井口家文書一)	1冊 4,400	0	0
" (続資料編五・井口家文書二)	1冊 4,400	0	0
" (続資料編六・井口家文書三)	1冊 4,400	0	0
" (続資料編七・井口家文書四)	1冊 4,400	1	4,400
" (続資料編八・井口家文書五)	1冊 4,500	0	0
" (続資料編九・諸家文書一)	1冊 4,500	0	0
" (続資料編十・境・秋本家文書一)	1冊 4,500	1	4,500
" (続資料編十一・境・秋本家文書二)	1冊 4,500	1	4,500
" (別編)	1冊 400	2	800
" (史料目録編一)	1冊 500	0	0
" (史料目録編二)	1冊 750	0	0

市民協働推進課

有償刊行物名	頒布価格(円)		売払部数	売払金額(円)
" (史料目録編三)	1冊	3,500	1	3,500
武蔵野史(藤原音松著)	1冊	2,000	0	0
武蔵野市(上巻)	1冊	2,200	0	0
" (中巻)	1冊	2,200	0	0
" (下巻)	1冊	2,200	0	0
武蔵野市百年史 資料編 (上・下)	1組	4,700	0	0
" 資料編 (上・下)	1組	8,400	0	0
" 記述編	1冊	4,500	1	4,500
" 記述編	1冊	3,100	1	3,100
" 記述編	1冊	4,700	2	9,400
" 記述編	1冊	2,600	2	5,200
" 年表編	1冊	2,500	1	2,500
武蔵野市教育史(第1巻)	1冊	4,000	0	0
" (第2巻)	1冊	4,800	0	0
" (第3巻)	1冊	4,000	0	0
" (資料編第1巻「教育は人なり」)	1冊	4,200	0	0
" (資料編第2巻)	1冊	3,500	0	0
武蔵野市民版「武蔵野」(国木田独歩著)	1冊	500	4	2,000
武蔵野市のむかし(ビデオテープ)	1本	840	1	840
武蔵野市女性史(上・下)	1組	2,100	2	4,200
			975	357,210

*印のついた刊行物は平成21年1月23日～1月25日のみ多摩郷土史フェアで販売

- 武蔵野市有償刊行物取扱規程 -

3 情報提供などの運用状況

(1) 市政資料コーナーにおける情報提供等の状況

年度	資料等 利用者数	有償刊行物			コピーサービス		パソコン 利用者数	利用者 延人数
		購入者数	頒布数(部)	刊行物売上金額(円)	利用者数	枚数		
19	6,080	580	938	634,560	3,446	31,261	46	6,080
20	4,713	434	975	357,210	2,713	31,545	45	4,713

- 武蔵野市市政資料管理規程 -

(2) 市政資料コーナー利用者内訳

(単位：人)

年度	男性	女性	一般	学生	利用者延人数
19	3,866	2,214	5,147	379	6,080
20	2,957	1,756	4,478	235	4,713

- 武蔵野市市政資料管理規程 -

(3) 資料等利用者目的別内訳

(単位：人)

情報分野	平成19年度	平成20年度
行政一般	1,992	1,183
財政・税金	278	288
健康・福祉	48	33
産業・消費者	48	65
環境・公害	43	39
建設・都市基盤	218	263
教育・文化・スポーツ	55	141
女性問題	19	21
議会	42	59
計	2,743	2,092

資料等利用者のうち、利用目的が判別できた人数

- 武蔵野市市政資料管理規程 -

市民協働推進課

4 情報公開の実施

(1)情報公開委員会の設置

情報公開条例第 28 条の規定に基づき、情報公開制度その他情報公開の推進に関する事項について審議し、また実施機関に対して意見を述べるため、学識経験者、公募市民など 7 名構成で設置している。

区 分	開 催 日	内 容
第 6 期第 2 回	平成 20 年 4 月 22 日(火)	平成 19 年度開示等状況、情報公開に関する市報特集号について
第 3 回	平成 20 年 7 月 1 日(火)	C I M コラムのテーマの選定について
第 4 回	平成 20 年 11 月 25 日(火)	平成 20 年度上期開示等状況、C I M コラムのテーマの選定について
第 5 回	平成 21 年 3 月 6 日(金)	不服申立ての処理状況、C I M コラムのテーマの選定について

任期：第 6 期委員会 平成 19 年 12 月 4 日～平成 21 年 12 月 3 日

- 武蔵野市情報公開条例 -

(2) C I M コラムの掲載

情報公開委員会からの提言により、平成 4 年 9 月より毎月 15 日号の市報に掲載している。

掲載号	掲載タイトル
平成 20 年 4 月 15 日号	暮らしの中から 文化力と芸術感覚が身につくまち
5 月 15 日号	雨水と人の良い関係を築こう 貯留浸透で浸水被害の予防と軽減、地下水かん養を
6 月 15 日号	- 商業者・学生も勤め人も家事をしている人も - あなたの意見を聞かせてください!
7 月 15 日号	あなたの健康が、武蔵野市の財産です
8 月 15 日号	武蔵野市「第四期長期計画・調整計画」市民の声が満載です
9 月 15 日号	市民と行政のパートナーシップを深める「市民協働サロン」
10 月 15 日号	公益通報者保護法は労働者の新しい法律です
11 月 15 日号	エコセメント化をステップにごみ対策を推進
12 月 15 日号	現代の老いじたく 成年後見人制度を知ろう!
平成 21 年 1 月 15 日号	地域力で防ごう虐待 オレンジ色で人権を守る
2 月 15 日号	観る、触る体験から関心へ 武蔵野の理科教育
3 月 15 日号	市民生活でも事業活動でも協働でごみの発生抑制を

- 武蔵野市情報公開条例 -

(3)出資団体等の情報公開規程・個人情報保護規程の制定状況

出資団体等名称	規程施行日	内 容
武蔵野市土地開発公社	平成 13 年 10 月 1 日	情報公開規程及び個人情報保護規程 施行
(財)武蔵野市開発公社	平成 14 年 4 月 1 日	情報公開規程及び個人情報保護規程 施行
(財)武蔵野市福祉公社	平成 14 年 4 月 1 日	情報公開規程及び個人情報保護規程 施行
(財)武蔵野文化事業団	平成 14 年 4 月 1 日	情報公開規程及び個人情報保護規程 施行
(財)武蔵野健康開発事業団	平成 14 年 4 月 1 日	情報公開規程及び個人情報保護規程 施行
(財)武蔵野スポーツ振興事業団	平成 14 年 4 月 1 日	情報公開規程及び個人情報保護規程 施行
(社)武蔵野市シルバー人材センター	平成 14 年 4 月 1 日	情報公開規程及び個人情報保護規程 施行
(社福)武蔵野市民社会福祉協議会	平成 14 年 4 月 1 日	情報公開規程及び個人情報保護規程 施行
武蔵野市国際交流協会	平成 14 年 4 月 1 日	情報公開規程及び個人情報保護規程 施行
武蔵野市子ども協会	平成 14 年 4 月 1 日	情報公開規程及び個人情報保護規程 施行
(社福)武蔵野	平成 14 年 4 月 1 日	情報公開規程及び個人情報保護規程 施行

- 武蔵野市情報公開条例 -

- 武蔵野市個人情報保護条例 -

5 武蔵野市の後援名義の使用

公益性を有し、市が進める基本計画などと目的が合致する各種行事に対し、当該行事の主催者がその宣伝活動等において、市が後援している旨を口頭、チラシ、ポスター等の印刷物、ホームページ等において表示することを承認している。

年 度	申請件数	承認件数	不承認件数
19	81	80	1
20	70	68	2

- 武蔵野市の後援名義の使用に関する要綱 -

市民協働推進課

個人情報保護

1 個人情報保護審議会

個人情報保護条例第 5 条の規定に基づき、個人情報を保護し、その公正な運用を図るため、学識経験者など 8 名構成で設置している。

開催日	内 容	
第 1 回 4 月 21 日	審議事項	1. 「境界確定管理データ」の電算化について(道路課) 原案のとおり実施して差し支えありません。 2. 東京都が行う第 5 回東京都市圏総合都市交通体系調査への協力にあたり、住民基本台帳からデータを抽出すること及び当該データを電子媒体として東京都に提供することについて(まちづくり推進課) 原案のとおり実施して差し支えありません。 3. 国民年金保険料の納付免除・猶予申請等に係る所得情報の確認について(市民課) 原案のとおり実施して差し支えありません。ただし、市民課長が行う所得情報の閲覧件数に関する報告は、3 カ月に 1 回行うものとし、そのつど国民年金保険料免除・納付猶予に係る申請件数と所得情報の閲覧件数の数をチェックすること。
	報告事項	1. 事務局職員の人事異動について
第 2 回 6 月 30 日	審議事項	1. 小学校及び中学校における給食費徴収事務の電算処理について(給食課) 原案のとおり実施して差し支えありません。 2. 児童扶養手当事業電算システムの改修について(子ども家庭課) 原案のとおり実施して差し支えありません。 3. 統合型地理情報システムを活用した地図情報の利用について(情報管理課) 諮問のあった内容のうち、「統合型 GIS 内のデータを使って出力した地図情報等を窓口で市民等に見せること」について、原案のとおり実施して差し支えありません。
	報告事項	1. 「国民健康保険料の納付免除・猶予申請等に係る所得情報の確認」を行うに際して、取扱う個人情報の項目だけに限定して市民課内の端末機に表示できる場合の新たなプログラム構築に係る見積書について(市民課)
第 3 回 8 月 29 日	審議事項	1. 水道料金及び下水道使用料のクレジットカード決済の導入に伴う個人情報の外部提供並びに個人情報の保護対策について(水道部総務課) 原案のとおり実施して差し支えありません。 2. 公金振込データのオンライン伝送の導入について(財政課) 原案のとおり実施して差し支えありません。 3. 公営住宅管理事務の電算化について(住宅対策課) 原案のとおり実施して差し支えありません。
	報告事項	1. 水道使用量検針情報のセキュリティ強化等のため、検針委託事業者への検針対象情報提供記録媒体をメモリーカードから光磁気ディスクに変更し、並びにハンディターミナルに直接検針情報を入出力させるため、検針委託事業所にパソコン及びプリンターを各 1 台設置することについて(水道部総務課)
第 4 回 9 月 1 日	審議事項	1. 裁判員及び検察審査員候補予定者名簿調整事務システム化について(選挙管理委員会事務局) 原案のとおり実施して差し支えありません。 2. 土地占有及び使用承諾書に係る個人情報の電算機処理について(水道部工務課) 原案のとおり実施して差し支えありません。
	審議事項	1. 公的年金からの個人住民税の特別徴収について(市民税課) 原案のとおり実施して差し支えありません。
第 5 回 12 月 22 日	審議事項	1. 非常勤講師・嘱託員・臨時的任用教職員斡旋任用システム(PAS システム)の導入について(指導課) 原案のとおり実施して差し支えありません。ただし、PAS システム操作の端末機及びプリンターは十分管理の行き届いた場所に設置するものとし、データを紙に出力したときは個人情報保護の点から取扱いを厳重にすること。

市民協働推進課

開催日	内 容	
第7回 2月10日	審議事項	1. 武蔵野市立小中学校学校情報システム（校務支援ソフトウェア）の導入について（指導課） 継続審議
第8回 3月11日	審議事項	1. 定額給付金給付システム及び子育て応援特別手当支給システムの構築について（生活経済課・子ども家庭課） 原案のとおり実施して差し支えありません。 2. 武蔵野市立小中学校学校情報システム（校務支援ソフトウェア）の導入について（指導課） 原案のとおり実施して差し支えありません。ただし、諮問内容のうち「自宅から校務支援ソフトを操作可能にすること」については、武蔵野市教育委員会の判断により、「自宅から学校情報システムのデータサーバーにアクセスできるのは、個人情報を含まない教材作成領域のみとし、個人情報を含む校務領域へのアクセスはしない」とした。

- 武蔵野市個人情報保護条例 -

2 個人情報取扱事務の届出

個人情報を取り扱う事務について、取り扱う個人情報の収集の目的、対象者の範囲、記録項目、収集先等の状況を明らかにし、また、自己の個人情報の開示請求に資するため、届出事項を記録し、市民の閲覧に供する。

部名	課名	件数	部名	課名	件数	部名	課名	件数
企画政策室	企画調整課	4	環境生活部	市政センター	9	都市整備部	緑化環境センター	9
	秘書課	3		環境政策課	6		用地課	4
	広報課	3		ごみ総合対策課	25	会計管理室会計管理課	2	
	市民協働推進課	36		クリーンセンター	5	水道部	総務課	2
総務部	総務課	14	健康福祉部	生活福祉課	14	教育部	工務課	3
	自治法務室	1		高齢者支援課	53		教育企画課	6
	人事課	3		障害者福祉課	39	指導課	35	
	情報管理課	1		健康課	9	生涯学習スポーツ課	47	
防災安全部	安全対策課	1	子ども家庭部	子ども家庭課	12	給食課	3	
	防災課	19		児童青少年課	28	図書館	3	
財務部	財政課	0		保育課	8	小中学校	90	
	管財課	8	都市整備部	まちづくり推進課	14	選挙管理委員会事務局	9	
	施設課	5		吉祥寺まちづくり事務所	1	公平委員会事務局	0	
	市民税課	3		武蔵境開発事務所	1	監査委員事務局	3	
	資産税課	10		交通対策課	15	農業委員会事務局	7	
	納税課	3		住宅対策課	20	固定資産評価審査委員会事務局	1	
環境生活部	生活経済課	15		建築指導課	10	議会事務局	2	
	交流事業課	9	道路課	8				
	保険課	14	下水道課	3				
	市民課	11						
総 計							669	

- 武蔵野市個人情報保護条例 -

3 電子計算組織の外部の団体による監査

個人情報保護条例第15条の2の規定に基づき、電子計算組織のセキュリティについて、外部の団体による監査を実施した。

対象システム 図書館システム

実施期間 平成20年9月17日から平成21年3月9日まで

- 武蔵野市個人情報保護条例 -

市民協働推進課

2 - 6 - 1 (決算書148ページ)

コミュニティセンターの管理運営・コミュニティ活動

1 武蔵野市コミュニティ研究連絡会(研連)

件名	月日	場所	内容	講師	参加人数
定例会	毎月第1木曜日 (8月休会)	各コミュニティセンター巡回	協議会相互の連絡、研連事業・課題等に関する協議		協議会代表 合計32名
三役会	毎月 (8月分休会)	市役所西棟7階 コミュニティスペース	定例会の進行管理		会長, 副会長, 会計, 事務局
会計監査	20年4月3日	吉祥寺西C.C.	研連の会計監査		会長, 副会長, 会計, 監事, 事務局
リーダー研修会	20年9月18日	市役所811会議室	「地域社会における『協働』の可能性～多面的な協働を視野に入れて～」	谷本有美子(神奈川県地方自治研究センター研究員)	108名
管外視察研修	20年10月14日	群馬県富岡市	・富岡製紙場 ・ハルナグラス、水澤寺		79名
広報研修会	20年11月28日	武蔵野商工会館 市民会議室	研修「読まれるコミセンだよりをつくる編集レッスン」	新山明子(サンケイリビング新聞社武蔵野本部編集長)	46名
窓口研修会	20年11月20日	武蔵野スイングホール	講演「コミセン窓口スタッフはボランティアか」	栗田充治(亜細亜大学国際関係学部教授)	74名
	21年3月11日	市役所811会議室	「窓口でのクレーム、トラブル対応について」グループ討議・結果発表		56名
ホームページビルダー講習会	20年12月1日～ 12月22日	西久保C.C.	各協議会のホームページ作成・管理の技能育成(初・中級、全6回)		10名
	21年1月26日 ～2月12日	市役所413会議室	各協議会のホームページ作成・管理の技能育成(中級、全6回)		15名

- 武蔵野市コミュニティ研究連絡会補助金交付要綱 -

2 広報部会、コミュニティのあり方懇談会部会(武蔵野市コミュニティ研究連絡会)

第5期コミュニティ市民委員会の答申を受け、新世紀に相応しいコミュニティづくりを具体的に検討するため、平成12年10月コミュニティ研究連絡会定例会で「ホームページ部会」と「コミュニティのあり方懇談会部会」の二つの部会を設置。コミュニティ研究連絡会のホームページに関する活動を主としていたホームページ部会は、平成18年8月、広報活動全般について検討する広報部会に改組。

< 広報部会 >

日時	回数	議題	会場
20年6月27日	第1回広報部会	・部会員自己紹介、座長選出 ・20年度の活動計画について ・各協議会ホームページの障害について	商工会館消費生活センター講座室
21年3月17日	第2回広報部会	・各協議会事務用パソコン ウイルスバスターのバックアップについて ・平成20年度の部会活動報告について ・平成21年度の部会活動計画について ・研連ホームページの更新について	商工会館消費生活センター講座室

市民協働推進課

< コミュニティのあり方懇談会部会 >

日 程	回 数	議 題	会 場
20年 4月 16日	第 7 期 第 11 回	・ 報告書の作成について ・ 今後の討議課題について ・ 第 7 期を振り返っての感想等	御殿山 C.C.
20年 5月 20日	第 8 期 第 1 回	・ 部会員紹介、座長選出 ・ 第 8 期(平成 20 年度)の討議課題について	吉祥寺北 C.C.
20年 6月 20日	第 2 回	・ 第 8 期の討議予定について ・ 討議スケジュール(案)について	緑町 C.C.
20年 7月 17日	第 3 回	・ 安心して住み良いくらしを続けていくために コミ センのできること 第 1 回 ・ 利用者アンケートについて 第 1 回	境南 C.C.
20年 9月 26日	第 4 回	・ 安心して住み良いくらしを続けていくために コミ センのできること 第 2 回	吉祥寺東 C.C.
20年 10月 16日	第 5 回	・ 安心して住み良いくらしを続けていくために コミ センのできること 第 3 回 ・ 利用者アンケートについて 第 2 回	けやき C.C.
20年 11月 21日	第 6 回	・ 利用者アンケートについて 第 3 回	本町 C.C.
20年 12月 12日	第 7 回	・ 利用者アンケートについて 第 4 回 ・ 自己点検・評価の取り組みについて 第 1 回	本宿 C.C.
21年 1月 16日	第 8 回	・ 自己点検・評価の取り組みについて 第 2 回 ・ 安心して住み良いくらしを続けていくために コミ センのできること 第 4 回 ・ ちょっと良い話	西部 C.C.
21年 2月 19日	第 9 回	・ 利用者アンケートについて 第 5 回 ・ 安心して住み良いくらしを続けていくために コミ センのできること 第 5 回	中央 C.C.
21年 3月 19日	第 10 回	・ 利用者アンケートの集計結果から見てきたこと ・ 報告書の作成に向けて	吉祥寺南町 C.C.

3 各コミュニティ協議会と市施策との連携

連 携 先	連 携 事 業
市事業との連携	<ul style="list-style-type: none"> ・ 第六期武蔵野市コミュニティ市民委員会 ・ 市民と市長のタウンミーティング ・ 武蔵野市総合防災訓練 ・ 健康体操(不老体操)事業 ・ 牛乳パックの回収 ・ 家庭用有料ごみ処理袋、ボランティア袋の取扱 ・ こどもを守る家 ・ あかちゃんのひろば ・ 武蔵野桜まつり(実行委員会、企画部会) ・ 生活習慣病予防料理講習会 ・ 廃食用油の回収 ・ コミセン親子広場
専門館とのネットワーク	<ul style="list-style-type: none"> ・ 消費生活センター「出前講座」「修理市」 ・ 福祉公社「地域健康クラブ」 ・ 健康開発事業団「健康講座」 ・ 児童館「コミュニティわいわい広場」
その他	<ul style="list-style-type: none"> ・ 武蔵野市民社会福祉協議会理事 ・ 社会を明るくする運動 ・ 武蔵野市環境市民会議 ・ (仮称)新武蔵野クリーンセンター施設まちづくり検討委員会 ・ 青少年問題協議会への参加 ・ 武蔵野市生活安全対策推進協議会 ・ 武蔵野市地域公共交通活性化協議会

市民協働推進課

(2) 市内NPO法人数・武蔵野市市民協働サロン利用団体数(平成21年3月31日現在)

- ・内閣府認証法人 15法人
- ・東京都認証法人 62法人
- ・武蔵野市市民協働サロン利用団体 278団体

(3) 補助金

市内に事務所を置くNPO法人が行う事業に対し、1団体につき年1事業20万円を限度に、公益性・発展性等を勘案して審査のうえ交付。

平成20年度NPO補助金交付団体一覧

法人名	金額(円)	補助事業内容
ミュージックasパレット	200,000	介護予防のための出前音楽療法セッション
日本食育普及協会	100,000	親子料理教室「親子で作ろう朝ごはん・和食 洋食」
武蔵野経営支援パートナーズ	154,320	教育研修事業
まちづくり観光機構	200,000	一来訪者へ吉祥寺の魅力を紹介するための調査・研究事業
市民まちづくり会議・むさしの	200,000	市民のためのまちづくり検討プログラム2008～市民が考える街の将来ビジョン・街並みウォッチングを中心に～
カラ＝西アフリカ農村自立協会の	100,000	武蔵野市民及び支援団体へ発展途上国支援への再啓発事業(詳細:発展途上国支援事業活動冊子作成、現地支援事業紹介用パネル製作、会報「からばす20号」の発行および講演会の開催)
ジャパンペットサポート協会	100,000	老犬介護を目的としたペットサポート事業
武蔵野自然塾	200,000	夏だ! キャンプだ! 自然と遊ぼう!!
武蔵野・多摩環境カウンセラー協議会	100,000	2008年度第2回環境活動実践指導講座
高齢者の音楽を考える会	90,000	音楽ボランティア講座(音楽指導者研修)
ピープルズ・ホープ・ジャパン	200,000	ブノンペン市立病院産婦人科 超音波画像診断技術トレーニング
アクション	34,400	世界を知るセミナー
ファングリーン	200,000	芝草を用いた公園や校庭の緑化推進に関する普及啓蒙事業
保育サービスひまわりママ	200,000	パパってかっこいい! 『おとづくり』 『おとあそび』
20年度 計	2,078,720	

- 武蔵野市特定非営利活動法人補助金交付要綱 -

(4) 市民協働サロン利用実績

市役所の増築に伴い、西棟7階を「市民との協働の場」とし、このフロアの1角に、市との協働・連携を進めるNPO・市民活動団体の活動支援の場、団体間の交流促進の場として、平成19年9月に「市民協働サロン」を設置した。

月	利 用 人 数				総数	印刷機利用数	
	受付	交流コーナー	多目的スペース	印刷ステーション		印刷枚数	団体数
4	60	157	259	143	619	55,217	73
5	61	187	195	102	545	62,908	71
6	43	145	257	114	559	50,639	72
7	36	122	245	82	485	25,651	59
8	20	146	251	67	484	20,589	55
9	44	131	200	144	519	60,790	68
10	33	181	268	124	606	74,137	86
11	31	118	195	91	435	52,315	68
12	30	90	163	112	395	25,729	54
1	34	77	155	96	362	41,108	60
2	26	111	226	111	474	59,107	80
3	34	153	216	126	529	72,788	91
計	452	1618	2630	1312	6012	600,978	837

市民協働推進課

開催日	場所	主な会議内容等
7月17日(木)	武蔵野商工会館第1・2会議室	武蔵野市男女共同参画推進会議の報告。報告書のフォームについて。報告書作成について(グループ討論)。
8月25日(月)	武蔵野商工会館第1・2会議室	提言の基本的考え方。各担当より報告書案の発表。
9月8日(月)	武蔵野商工会館講座室	各担当より報告書案の発表。
9月22日(月)	市役所西棟413会議室	小委員会 報告書案について。
9月29日(月)	武蔵野商工会館第1・2会議室	市長との懇談。各担当より報告書案の発表。
10月8日(水)	武蔵野商工会館第1・2会議室	報告書案のまとめについて。
10月8日(水)	武蔵野商工会館第1・2会議室	小委員会 報告書案について。
10月27日(月)	武蔵野商工会館講座室	報告書案の最終チェックについて。
11月18日(火)		「男女共同参画推進市民会議報告書」を市長に提出

- 武蔵野市男女共同参画推進市民会議設置要綱 -

2 男女共同参画に関する意識調査報告書

第二次男女共同参画計画の基礎資料として、郵送配布・郵送回収法で調査し、統計的手法により分析を行なう。

調査対象	市内に居住する満20歳以上の者の中から等間隔無作為抽出した1,500人(女性750人、男性750人 平成20年6月30日現在)
調査方法	郵送法(郵送配布・郵送回収法)(督促を兼ねた礼状ハガキ1回送付)
調査期間	平成20年7月17日(木)~7月28日(月)
回収状況	回収率36.4%(有効回収数 546人 女性:328人、男性:202人、性別無回答:16人)
調査目的	男女共同参画計画の策定にあわせ、5年に1度、市民意識の動向を継続調査データの分析やワーク・ライフ・バランスなどに関する新しい項目を追加して、大きな環境変化の中で意識や生活がどのように変化しているか把握するために実施した。
調査項目	家事・育児・介護、仕事、社会参加、配偶者間の暴力、男女平等
その他	武蔵野市男女共同参画に関する意識調査報告書 200部 概要版作成

むさしのヒューマン・ネットワークセンターの管理運営

1 むさしのヒューマン・ネットワークセンター利用状況

男女共同参画社会の実現をめざし、市民及び団体の自主活動とネットワーク化を支援することを目的とした施設。活動の場や、関連情報を市民に提供する。

年度	会議室								情報交流コーナー				利用者数合計
	午前		午後		夜間		計		利用者数				
	利用 件数	利用 者数	利用 件数	利用 者数	利用 件数	利用 者数	利用 件数	利用 者数	男	女	子供	計	
16	161	1,530	186	1,513	56	537	403	3,580	703	3,766	634	5,103	8,683
17	254	1,891	237	1,609	60	497	551	3,997	1,006	5,626	699	7,331	11,328
18	261	1,882	255	1,797	82	576	598	4,255	1,620	6,361	1,036	9,017	13,272
19	250	1,833	240	1,991	73	510	563	4,334	2,034	6,335	1,334	9,703	14,037
20	230	1,726	203	1,624	44	405	477	3,755	776	2,300	848	3,924	7,679

- むさしのヒューマン・ネットワークセンター管理運営要綱 -

市民協働推進課

男女共同参画施策事業

1 男女共同参画講演会

男女共同参画社会を築くために、一人ひとりが身近なところから考え取り組む機会とする。

開催日	場 所	主な内容	参加人数
平成 21 年 3 月 8 日(日)	吉祥寺シアター	講演：「凹んだって、だいじょうぶ？」 講師：岸本 葉子（エッセイスト） *ボサノバミニライブ 演奏：メヲコラソン	174 人 (保育 7 名)

2 男女平等情報誌「まなこ」の発行

男女平等啓発情報誌 各号 A4版 8頁 各7,800部 年間テーマ「知る」

号	主な内容(特集)	発行日
71	ワーク・ライフ・バランスを知る 自分らしく生きるために	平成 20 年 7 月 15 日
72	【知る】ために 地域の情報ネットワークを活用しよう	平成 20 年 10 月 15 日
73	【知る】喜び～まなこと学ぶ	平成 21 年 1 月 15 日
74	・わたしたちの第二次男女共同参画計画ができました！ ・Happy コミュニティ・ライフの始め方	平成 21 年 3 月 31 日

3 ライター入門講座

自己実現と経済的自立につながる「仕事」を考えるきっかけとする。併せて市民参加、男女共同参画の輪を広げ、ネットワークづくりの場とする。

開催日	場 所	主な内容	参加人数
平成21年2月2日(月)・9日(月)・16日(月)・23日(月)	むさしのヒューマン・ネットワークセンター 会議室	「楽しく書ける文章術」 全 4 回 講師：西村良平	延べ 78 人 (保育延べ 17 名)

4 「まなこ」編集セミナー

「まなこ」編集に興味のある方に参加いただき、より多くの方に「まなこ」に関わってもらうきっかけ作りをするともに、「まなこ」編集委員のスキルアップとする。

開催日	場 所	主な内容	参加人数
平成20年11月11日(火)	市役所西棟 8 階 812 会議室	講座名：「まなこ」74 号を一緒に作るう！ 講師：「リビングむさしの」編集長 新山明子	19 人 (保育 1 名)

5 啓発活動

男女共同参画社会を築くために、情報提供し一人ひとりが身近なところから考え取り組む機会とする。

開催日	場 所	主な内容
平成 20 年 6 月 23 日～30 日	市役所 1 階ロビー	「女性と人権～女性が自分らしく生きるために～」パネル展示 (むさしのヒューマン・ネットワークセンター運営協議会共催)
平成 20 年 11 月 11 日～21 日	市役所 1 階ロビー	「女性に対する暴力をなくす運動」パネル展示 (むさしのヒューマン・ネットワークセンター運営協議会共催)

市民協働推進課

6 男女共同参画推進団体活動補助金

市内の男女共同参画推進団体が行う男女共同参画社会実現に向けての研修、調査、研究活動に対して、その経費の一部を補助することにより、団体の活性化と市の施策を効果的に推進する。

交付団体名	金額(円)	補助事業内容
武蔵野ブラッシュ女性問題研究会	50,000	シンポジウム「今日の女性～力強い競争者～」
ハートボラネット	50,000	「精神保健福祉ボランティア育成講座」
NPO 法人むさしの経営支援パートナーズ	50,000	女性起業セミナー「女性が店を開くとき」
むさしの市女性史の会	50,000	武蔵野市女性史の資料の整理・1980年以後の女性史の調査研究
生活クラブ・グループ創	50,000	講演会「思春期を生きる子と親」
子どもおとなも楽しむ生活プロジェクト	50,000	情報マップ作成の基礎データ調査(AED設置場所確認、公園及び公共施設トイレ設備など調査)
日本・大空クラブ	50,000	親子紙飛行機教室(10回開催)
ひまわりママ	50,000	講演会「思春期のふたごたち」
らっこの会	50,000	フェアトレードカフェトーク「私発、変える！地球の明日…もっとやさしい未来をめざして」(3回開催)
むさしのスカーレット	50,000	アジアの女性パワフルトーク モンゴル編「子どもそして女性の生き方・暮らし方」

武蔵野市男女共同参画推進団体活動補助金交付要綱 -

7 男女共同参画推進会議

男女共同参画計画を推進するとともに、庁内関係部課相互間の事務の緊密な連絡を図る会議。

開催日	場所	主な会議内容
平成20年7月8日(火)	市役所西棟413会議室	(1) 武蔵野市男女共同参画計画(平成16年～20年度)に関する施策(事業)等の報告 (2) 武蔵野市における施策決定の場への女性の参画状況の報告 (3) 武蔵野市男女共同参画推進市民会議の進行状況について
平成20年12月24日(水)	市役所西棟813会議室	(1) 武蔵野市第二次男女共同参画計画案について (2) 今後の日程について

- 武蔵野市男女共同参画推進会議設置要綱 -

8 第二次男女共同参画計画

男女共同参画推進市民会議の提言、意識調査等を実施し、平成21年度～25年度の計画を策定。第二次男女共同参画計画を効果的に市民にPRできるように計画書・概要版を作成。

成果品	数量
武蔵野市第二次男女共同参画計画	700部
武蔵野市第二次男女共同参画計画 概要版	1,000部

2 - 6 - 3 (決算書 154 ページ)

市民文化施設事業費

1 事業の概要

『主催事業』(84本) + 『共催事業』(12本) = 計96本

・ジャンル別内訳

(主催・共催) = 【音楽】64本 / 【オルガン】1本 / 【ポピュラー】11本 / 【伝統芸能・演芸・人形劇】9本 / 【民族芸能】4本 / 【バレエ】1本 / 【茶会】6本

・施設別内訳

(主催・共催) = 【大ホール】14本 / 【小ホール】56本 / 【芸能劇場】3本 / 【公会堂】4本 / 【スイングホール】13本 / 【松露庵】6本

市民協働推進課

2 施設

(1) 武蔵野市民文化会館

所在地 武蔵野市中町3丁目9番11号
敷地面積 6,256.80m² 延床面積 15,362.57m²
構造 鉄骨鉄筋コンクリート造 地上5階 地下1階
開館 昭和59年11月3日

施設別利用状況

開館日数	308日		
施設	利用可能回数	利用回数	利用率(%)
大ホール	729	548	75.2
小ホール	741	682	92.0
第1リハーサル室	741	419	56.5
第2リハーサル室	730	391	53.6
展示室 A	780	368	47.2
展示室 B	780	353	45.3
第1会議室	782	263	33.6
第2会議室	785	294	37.5
茶室	780	65	8.3
第1和室	780	142	18.2
第2和室	780	131	16.8
第1練習室	783	733	93.6
第2練習室	780	671	86.0
第3練習室	783	714	91.2

* 平成20年8月1日から8月31日までの期間は、舞台照明設備、駐車設備、空調設備ほか改修工事のため、全施設貸出なし。

催し物別利用状況

《大ホール》

区分	利用回数	割合(%)
オーケストラ	61	11.1
吹奏楽	51	9.3
室内楽・器楽	31	5.7
声楽・合唱	76	13.9
オペラ	21	3.8
ポピュラー	12	2.2
バレエ・ダンス	142	25.9
演劇	32	5.8
古典芸能	8	1.5
講演会・大会	46	8.4
オムニバス	48	8.8
映画	7	1.3
控室	10	1.8
その他	3	0.5
合計	548	100.0

《小ホール》

区分	利用回数	割合(%)
オルガン	223	32.7
吹奏楽	5	0.7
室内楽・器楽	246	36.1
声楽・合唱	127	18.6
ポピュラー	3	0.4
民族音楽・舞踊	9	1.3
オムニバス	8	1.2
控室	55	8.1
その他	6	0.9
合計	682	100.0

《展示室》

区分	利用回数	割合(%)
会議・研修会	9	1.2
展示室	459	63.7
控室	243	33.7
その他	10	1.4
合計	721	100.0

市民協働推進課

工事請負費

130万円以下 25件 5,330,807円
 130万円超 4件 84,567,315円(下表のとおり)

工事件名	工事概要	金額(円)	工期
武蔵野市民文化会館駐車設備改修工事	劣化の見られる駐車設備の改修及び大型化の工事を行う	9,922,500	20.4.10~20.9.10
武蔵野市民文化会館大ホール等空調和設備改修工事	劣化の見られる大ホール系統の空調機等の更新工事を行う	29,925,000	20.5.21~20.9.21
武蔵野市民文化会館舞台照明設備改修工事	劣化の見られる舞台照明設備の改修を行う	40,162,500	20.5.21~20.9.12
武蔵野市民文化会館駐車設備用泡消火設備改修工事	駐車設備用の泡消火設備の改修を行う	4,557,315	20.5.30~20.9.12

(2) 武蔵野芸能劇場

所在地 武蔵野市中町1丁目15番10号
 敷地面積 631.45㎡ 延床面積 1,578.62㎡
 構造 鉄骨鉄筋コンクリート造 地上4階 地下1階
 開館 昭和59年2月9日

施設別利用状況

開館日数	308日		
施設	利用可能回数	利用回数	利用率(%)
小劇場	860	673	78.3
小ホール	890	586	65.8

催し物別利用状況

《小劇場》

区分	利用回数	割合(%)
室内楽・器楽	1	0.2
ポピュラー	5	0.7
歌謡	16	2.4
民族音楽・舞踊	8	1.2
バレエ・ダンス	6	0.9
演劇	471	70.0
人形劇	9	1.3
古典芸能	101	15.0
講演会・大会	7	1.0
オムニバス	48	7.1
その他	1	0.2
合計	673	100.0

《小ホール》

区分	利用回数	割合(%)
講演会・大会	9	1.5
会議・研修会	48	8.2
展示会	521	88.9
控室	8	1.4
合計	586	100.0

- 武蔵野市立武蔵野芸能劇場条例 -

工事請負費

130万円以下 15件 4,225,314円

(3) 武蔵野公会堂

所在地 武蔵野市吉祥寺南町1丁目6番22号
 敷地面積 1,871.55㎡ 延床面積 2,727.04㎡
 構造 鉄骨鉄筋コンクリート造 地上3階 地下1階

市民協働推進課

開 館 昭 和 39 年 1 月 21 日

施設別利用状況

開 館 日 数	308日		
	利用可能回数	利 用 回 数	利用率 (%)
ホ ー ル	732	623	85.1
第 1 会 議 室	815	622	76.3
第 2 会 議 室	809	512	63.3
第 3 会 議 室	807	530	65.7
第 4 会 議 室	806	525	65.1
第 5 会 議 室	820	631	77.0
第 6 会 議 室	829	487	58.7
和 室 (1)	830	464	55.9
和 室 (2)	830	496	59.8

*平成20年8月1日から8月31日までの期間は、非常放送設備、舞台音響設備ほか改修工事等のため、全施設貸出なし。
催し物別利用状況

《ホール》

区 分	利用回数	割合 (%)
オ ペ ラ	3	0.5
室内楽・器楽	181	29.1
声楽・合唱	57	9.1
ポピュラー	18	2.9
民謡	4	0.6
歌謡	24	3.9
民族音楽・舞踊	9	1.4
バレエ・ダンス	4	0.6
演 劇	15	2.4
古典芸能	46	7.4
講演会・大会	210	33.7
オムニバス	32	5.2
映 画	20	3.2
合 計	623	100.0

- 武蔵野市立武蔵野公会堂条例 -

工事請負費

130万円以下	8件	4,247,355円
130万円超	5件	23,709,000円(下表のとおり)

工事件名	工事概要	金額(円)	工 期
武蔵野公会堂管理棟スチール窓改修工事	経年劣化に伴い、窓の改修を行う	13,230,000	20.5.28~20.8.19
武蔵野公会堂防火シャッター巻上機交換工事	経年劣化に伴い、シャッター巻上機の交換を行う	2,362,500	20.6.13~20.9.19
武蔵野公会堂非常放送スピーカ増設改修工事	非常放送改善の為、スピーカの増設を行う	1,491,000	20.6.13 ~ 20.9.8
武蔵野公会堂ホールワイヤレスシステム改修工事	システムの劣化に伴い、改修を行う	2,079,000	20.6.27 ~ 20.9.8
武蔵野公会堂管理棟バルコニー改修工事	経年劣化に伴い、バルコニーの改修を行う	4,546,500	20.12.10~21.2.27

市民協働推進課

(4) 武蔵野スイングホール

所在地 武蔵野市境2丁目14番1号
 敷地面積 2,106.17㎡ 延床面積 1,992.33㎡
 構造 鉄骨鉄筋コンクリート造 南棟地上11階 地下2階
 北棟地上 3階 地下2階
 開館 平成8年9月5日

施設別利用状況

開館日数	308日		
施設	利用可能回数	利用回数	利用率(%)
スイングホール	867	642	74.0
スカイルーム1	892	566	63.5
スカイルーム2	892	484	54.3
スカイルーム3	892	553	62.0
レインボーサロンA	793	520	65.6
レインボーサロンB	755	482	63.8

催し物別利用状況

《スイングホール》

区分	利用回数	割合(%)
オーケストラ	8	1.2
室内楽・器楽	279	43.5
声楽・合唱	44	6.9
ポピュラー	62	9.7
歌謡	4	0.6
民族音楽・舞踊	18	2.8
バレエ・ダンス	12	1.9
演劇	8	1.2
古典芸能	36	5.6
講演会・大会	92	14.3
会議・研修会	15	2.3
オムニバス	62	9.7
映画	2	0.3
合計	642	100.0

《レインボーサロン》

区分	利用回数	割合(%)
講演会・大会	209	20.9
会議・研修会	396	39.5
オムニバス	36	3.6
展示会	34	3.4
レセプション	308	30.7
控室	19	1.9
合計	1,002	100.0

- 武蔵野市立武蔵野スイングホール条例 -

工事請負費

130万円以下 3件 1,709,400円

(5) 吉祥寺美術館

所在地 武蔵野市吉祥寺本町1丁目8番16号
 延床面積 1,203.37㎡
 主要室 浜口陽三記念室、萩原英雄記念室、企画展示室、ロビー、ミュージアムショップ
 開館 平成14年2月2日

市民協働推進課

常設・企画展覧会事業

展 覧 会 名		開 催 期 間	会期日数	入館者数	入館料
常設展覧会	浜口陽三 - 浮かぶかたち -	20.4.1~20.6.11	69	18,691	100円
	萩原英雄-画業を辿る -表現の多様性				
	浜口陽三 - 絵の“温度” -	20.6.15~20.11.2	117	22,139	100円
	萩原英雄-画業を辿る -星との語らい	20.6.15~20.9.7	79	18,373	100円
	萩原英雄追悼展-美の遍路-	20.9.25~20.11.2	38	3,766	100円
	浜口陽三 - こぼれ落ちたひと粒と一匹 -	20.11.6~21.3.1	96	11,843	100円
	萩原英雄-画業を辿る -サーカスの世界				
	浜口陽三 - 生誕百年part - モノクロームからの出発	21.3.5~21.3.31	26	908	100円
	萩原英雄 - 画業を辿る - お伽の国				

展 覧 会 名		開 催 期 間	会期日数	入館者数	入館料
企画展覧会	五味太郎作品展 - 絵本の時間 -	20.4.1~20.6.11	69	18,691	100円
	小磯良平展-没後20年 清らかな美の系譜-	20.7.26~20.9.7	42	17,316	100円
	萩原英雄追悼展-美の遍路-	20.9.25~20.11.2	38	3,766	100円
	ベトナム 民間版画展 - 年画で迎えるお正月 -	20.12.7~21.1.18	35	4,527	100円
	原研哉デザイン展 本 友人、原田宗則がモノ書きだったおかげで。	21.1.24~21.3.1	35	6,422	100円

- 武蔵野市立吉祥寺美術館条例 -

吉祥寺美術館入館者状況

月	開館日数	入館者数			1日平均
		入館者総数	有料入館者数	無料入館者数	
4	29	6,862	4,563	2,299	237
5	29	8,411	5,812	2,599	290
6	26	3,850	2,522	1,328	148
7	27	2,558	1,262	1,296	95
8	30	11,715	6,201	5,514	391
9	13	4,212	2,105	2,107	324
10	30	2,801	1,325	1,476	93
11	26	1,277	678	599	49
12	23	2,122	1,340	782	92
1	21	3,568	2,387	1,181	170
2	27	4,813	3,583	1,230	178
3	27	1,392	851	541	52
計	308	53,581	32,629	20,952	174

市民協働推進課

吉祥寺美術館施設別利用状況

開館日数	348日		
施設	利用可能回数	利用回数	利用率(%)
企画展示室(市民ギャラリーA)	331	331	100.0
企画展示室(市民ギャラリーB)	331	331	100.0
音楽室	993	991	99.8

企画展示室(市民ギャラリーA・B)は1日単位で貸出し。

平成20年9月8日より9月23日までの期間は、風防ガラス壁設置工事のため、全施設貸出なし

催し物別利用状況

《音楽室》

区分	利用回数	割合(%)
室内楽・器楽	24	2.4
声楽・合唱	7	0.7
講演会・大会	12	1.2
会議・研修会	23	2.3
音楽練習	761	76.8
その他の練習	164	16.6
合計	991	100.0

《企画展示室(市民ギャラリー)》

区分	利用回数	割合(%)
展示会	662	100.0
合計	662	100.0

工事請負費

130万円以下	2件	268,800円
130万超	1件	5,040,000円

工事件名	工事概要	金額(円)	工期
吉祥寺美術館風防ガラス壁設置工事	風防ガラスの設置を行う	5,040,000円	20.5.1～20.10.3

(6)松露庵

所在地	武蔵野市桜堤1丁目4番22号
延床面積	99.5㎡
主要室	広間6畳、広間8畳、小間3畳台目
開館	平成15年4月5日

施設別利用状況

開館日数	309日		
施設	利用可能回数	利用回数	利用率(%)
松露庵	614	147	23.9

- 武蔵野市立松露庵条例 -

催し物別利用状況

《松露庵》

区分	利用回数	割合(%)
講演会・大会	27	18.4
会議・研修会	16	10.9
茶会	98	66.6
その他	6	4.1
合計	147	100.0

工事請負費

130万円以下	1件	40,320円
---------	----	---------

市民協働推進課

(7) 吉祥寺シアター

所在地 武蔵野市吉祥寺本町1丁目33番22号
敷地面積 864.03㎡ 延床面積 1,451.47㎡
構造 鉄筋コンクリート造 地上3階
開館 平成17年5月21日

鑑賞・普及型プログラム

	事業名	公演期間	公演回数	入場者数	料金
共催事業	文学座アトリエの会 『ダウト DOUBT-疑いをめぐる寓話』	20.4.12~20.4.22	16	2,788	4,000円 指定席一般(前売)
	じゅんじゅんSCIENCE 『アリス』	20.7.10~20.7.13	5	771	4,000円 指定席一般(前売)
	山田せつ子ダンスセッションシリーズ 『ふたりいて』	20.8.1~20.8.3	4	561	4,000円 指定席一般(前売)
	文学座アトリエの会 『ミセス・サヴェッジ』	20.9.11~20.9.22	16	2,636	4,000円 指定席一般(前売)
	金沢市民芸術村 『おーい幾多郎』	20.9.26~20.10.5	12	1,410	4,000円 指定席一般(前売)
	地点によるチェーホフ戯曲連続上演 『三人姉妹/桜の園』	20.10.11~20.10.22	12	1,514	3,500円 指定席一般(前売)
	Innerchild vol.15 『i/c(アイ・シー)』	20.11.14~20.11.24	15	1,586	3,500円 指定席一般(前売)
	文学座アトリエの会 『日陰者に照る月』	20.12.11~20.12.22	16	2,416	4,000円 指定席一般(前売)
	NPO法人ジャパン・コンテンポラリーダンス・ネットワーク 『踊りにいくぜ!! vol.9 SPECIAL IN TOKYO』	21.3.6~21.3.7	2	300	3,000円 自由席一般(前売)

参加・交流型プログラム

	事業名	公演期間	公演回数	入場者数	料金
共催事業	第15回ガーディアン・ガーデン演劇フェスティバル クリウムバアニー『贅沢ラム』	20.4.26~20.4.27	3	394	5400円 指定席一般(前売) 吉祥寺シアターセットチケット
	ユニット美人『髪結いの女たち』	20.5.1	1	161	
	東京デスロック『WALTZ MACBETH』	20.5.9~20.5.11	4	580	
	文学座アトリエの会 『ダウト DOUBT-疑いをめぐる寓話』 関連企画 アフタートーク	20.4.20	194	194	鑑賞・普及型プログラム 共催事業の料金を含む
	文学座アトリエの会 『ミセス・サヴェッジ』 関連企画 アフタートーク	20.9.14	1	168	鑑賞・普及型プログラム 共催事業の料金を含む
	地点によるチェーホフ戯曲連続上演 『三人姉妹/桜の園』 関連企画 アフタートーク	20.10.11 20.10.18	2	280	鑑賞・普及型プログラム 共催事業の料金を含む
	Innerchild vol.15 『i/c(アイシー)』 関連企画 アフタートーク	20.11.20	1	90	鑑賞・普及型プログラム 共催事業の料金を含む
	文学座アトリエの会 『日陰者に照る月』 関連企画 アフタートーク	20.12.18	1	178	鑑賞・普及型プログラム 共催事業の料金を含む

市民協働推進課

創造・育成型プログラム

事業名		公演期間	公演回数	入場者数	料金
共催事業	文学座アトリエの会 アメリカ演劇3作品上演記念シンポジウム 『女性翻訳家×文学座演出家』	20.4.8	1	90 定員150	無料
主催事業	国際基督教大学 サービス・ラーニング実習	20.7.1~20.11.24	30	実習生 1	

- 武蔵野市立吉祥寺シアター条例 -

施設別利用状況

開館日数	348日		
施設	利用可能回数	利用回数	利用率(%)
劇場	974	957	98.3
けいこ場	1,012	840	83.0

催し物別利用状況

《劇場》

区分	利用回数	割合(%)
室内楽・器楽	9	0.9
声楽・合唱	3	0.3
民族音楽・舞踊	21	2.2
バレエ・ダンス	183	19.1
演劇	738	77.2
公演会・大会	3	0.3
合計	957	100.0

《けいこ場》

区分	利用回数	割合(%)
音楽練習	55	6.5
演劇練習	324	38.6
ダンス練習	448	53.3
その他の練習	7	0.8
控室	3	0.4
その他	3	0.4
合計	840	100.0

工事請負費

130万円以下

556,500円

総務課

総務課

2 - 1 - 2 (決算書116ページ)

文書管理

1 例規文書等 【移 自治法務課】

(1) 条例の制定・改廃
平成20年4月1日から平成21年3月31日までの間に公布された条例

()書きは、専決承認日

条例 番号	件 名	議 決 年月日	公 布 年月日
21	武蔵野市市税条例の一部を改正する条例	(20.6.16)	20.4.30
22	武蔵野市国民健康保険条例の一部を改正する条例	(20.6.16)	20.4.30
23	平成20年6月における武蔵野市議会議員の期末手当に関する条例	20.6.16	20.6.17
24	平成20年6月における武蔵野市特別職等の職員の期末手当に関する条例	20.6.16	20.6.17
25	平成20年6月における武蔵野市一般職の職員の期末手当に関する条例	20.6.16	20.6.17
26	武蔵野市非常勤消防団員等公務災害補償条例の一部を改正する条例	20.6.26	20.6.30
27	財産の交換、譲与、無償貸付等に関する条例の一部を改正する条例	20.6.26	20.6.30
28	武蔵野市市税条例の一部を改正する条例	20.6.26	20.6.30
29	武蔵野市印鑑条例の一部を改正する条例	20.6.26	20.6.30
30	武蔵野市地区計画の区域内における建築物の制限に関する条例の一部を改正する条例	20.6.26	20.6.30
31	武蔵野市奨学金支給条例の一部を改正する条例	20.6.26	20.6.30
32	武蔵野市議会市政調査研究費の交付に関する条例の一部を改正する条例	20.9.18	20.9.19
33	公益法人等への武蔵野市職員の派遣等に関する条例の一部を改正する条例	20.9.18	20.9.19
34	武蔵野市特別職報酬等審議会条例の一部を改正する条例	20.9.18	20.9.19
35	武蔵野市議会議員の報酬等に関する条例の一部を改正する条例	20.9.18	20.9.19
36	武蔵野市恩給条例の一部を改正する条例	20.9.18	20.9.19
37	武蔵野市市税条例の一部を改正する条例	20.9.18	20.9.19
38	武蔵野市有料自転車駐車場条例の一部を改正する条例	20.9.18	20.9.19
39	武蔵野市まちづくり条例	20.9.18	20.9.19
40	武蔵野市中高層建築物の建築に係る紛争の予防と調整に関する条例の一部を改正する条例	20.9.18	20.9.19
41	平成20年12月における武蔵野市議会議員の期末手当に関する条例	20.12.5	20.12.10
42	平成20年12月における武蔵野市特別職等の職員の期末手当に関する条例	20.12.5	20.12.10
43	平成20年12月における武蔵野市一般職の職員の期末手当に関する条例	20.12.5	20.12.10
44	公聴会参加者等の実費弁償に関する条例の一部を改正する条例	20.12.17	20.12.22
45	武蔵野市手数料徴収条例の一部を改正する条例	20.12.17	20.12.22
46	武蔵野市立自然の村条例の一部を改正する条例	20.12.17	20.12.22
47	武蔵野市立みどりのこども館条例	20.12.17	20.12.22
48	武蔵野市国民健康保険条例の一部を改正する条例	20.12.17	20.12.22

総務課

条例 番号	件 名	議 決 年月日	公 布 年月日
49	武蔵野市利子補給条例の一部を改正する条例	20.12.17	20.12.22
50	武蔵野市小規模企業資金特別融資あっせん条例の一部を改正する条例	20.12.17	20.12.22
51	武蔵野市廃棄物の抑制・再利用と適正処理及びまちの美化に関する条例の一部を改正する条例	20.12.17	20.12.22
52	武蔵野市市営住宅条例の一部を改正する条例	20.12.17	20.12.22
53	武蔵野市消防団に関する条例の一部を改正する条例	20.12.17	20.12.22
54	武蔵野市立体育施設条例の一部を改正する条例	20.12.17	20.12.22
55	武蔵野市給水条例の一部を改正する条例	20.12.17	20.12.22
56	武蔵野市一般職の職員の給与に関する条例の一部を改正する条例	20.12.17	20.12.22
57	武蔵野市職員の退職手当に関する条例の一部を改正する条例	20.12.17	20.12.22
1	武蔵野市組織条例の一部を改正する条例	21.3.13	21.3.18
2	武蔵野市非常勤職員の報酬及び費用弁償に関する条例の一部を改正する条例	21.3.13	21.3.18
3	武蔵野市一般職の職員の給与に関する条例の一部を改正する条例	21.3.13	21.3.18
4	武蔵野市市税条例の一部を改正する条例	21.3.13	21.3.18
5	武蔵野市手数料徴収条例の一部を改正する条例	21.3.13	21.3.18
6	武蔵野市乳幼児及び義務教育就学児の医療費の助成に関する条例の一部を改正する条例	21.3.13	21.3.18
7	武蔵野市ひとり親家庭の医療費の助成に関する条例の一部を改正する条例	21.3.13	21.3.18
8	武蔵野市ひとり親家庭の住宅費の助成に関する条例の一部を改正する条例	21.3.13	21.3.18
9	武蔵野市介護保険条例の一部を改正する条例	21.3.13	21.3.18
10	武蔵野市介護従事者処遇改善臨時特例基金条例	21.3.13	21.3.18
11	武蔵野市利子補給条例の一部を改正する条例	21.3.13	21.3.18
12	武蔵野市立公園条例の一部を改正する条例	21.3.13	21.3.18
13	武蔵野市立体育施設条例の一部を改正する条例	21.3.13	21.3.18
14	平成21年3月における武蔵野市議会議員の期末手当に関する条例	21.3.13	21.3.18
15	平成21年3月における武蔵野市特別職等の職員の期末手当に関する条例	21.3.13	21.3.18
16	平成21年3月における武蔵野市一般職の職員の期末手当に関する条例	21.3.13	21.3.18
17	武蔵野市議会委員会条例の一部を改正する条例	21.3.27	21.3.31
18	武蔵野市市税条例等の一部を改正する条例	(21.6.9)	21.3.31

(2) 規則の制定・改廃
平成20年4月1日から平成21年3月31日までの間に公布された規則

規則 番号	件 名	公 布 年月日
40	武蔵野市指定地域密着型サービス事業所及び指定地域密着型介護予防サービス事業所の指定等に関する規則の一部を改正する規則	20.4.1
41	武蔵野市市営住宅条例施行規則の一部を改正する規則	20.4.25
42	武蔵野市組織規則の一部を改正する規則	20.5.13

総務課

規則 番号	件 名	公 布 年月日
43	武蔵野市生活安全条例施行規則の一部を改正する規則	20.5.15
44	専門委員の設置等に関する規則の一部を改正する規則	20.5.15
45	武蔵野市奨学金支給条例施行規則の一部を改正する規則	20.5.19
46	武蔵野市中国残留法人等に対する支援給付に係る事務の取扱いに関する規則	20.5.26
47	武蔵野市後期高齢者医療に関する条例施行規則	20.6.11
48	平成20年6月における武蔵野市議会議員の期末手当の支給日に関する規則	20.6.17
49	平成20年6月における武蔵野市特別職等の職員の期末手当の支給日に関する規則	20.6.17
50	平成20年6月における武蔵野市一般職の職員の期末手当に関する規則	20.6.17
51	平成20年6月における武蔵野市一般職の職員の勤勉手当に関する規則	20.6.17
52	武蔵野市公有財産管理規則の一部を改正する規則	20.6.30
53	租税特別措置法に基づく武蔵野市優良宅地認定事務施行細則の一部を改正する規則	20.7.4
54	租税特別措置法に基づく武蔵野市優良住宅認定事務施行細則の一部を改正する規則	20.7.4
55	武蔵野市立公園条例施行規則の一部を改正する規則	20.7.4
56	武蔵野市印鑑条例施行規則の一部を改正する規則	20.7.14
57	武蔵野市民証明書カードの交付等に関する規則	20.7.14
58	武蔵野市福祉施設入所措置費等徴収規則の一部を改正する規則	20.8.19
59	武蔵野市利子補給条例施行規則の一部を改正する規則	20.8.22
60	武蔵野市小規模企業資金特別融資あっせん条例施行規則の一部を改正する規則	20.8.22
61	武蔵野市地域生活支援事業に関する規則	20.9.2
62	武蔵野市個人情報保護条例施行規則の一部を改正する規則	20.9.4
63	武蔵野市組織規則の一部を改正する規則	20.9.9
64	武蔵野市保育の実施に関する条例施行規則の一部を改正する規則	20.10.3
65	武蔵野市市税減免規則の一部を改正する規則	20.10.3
66	武蔵野市国民健康保険条例施行規則の一部を改正する規則	20.10.3
67	武蔵野市公印規程の一部を改正する規則	20.10.7
68	武蔵野市ひとり親家庭の医療費の助成に関する条例施行規則の一部を改正する規則	20.10.8
69	武蔵野市乳幼児及び義務教育就学児の医療費の助成に関する条例施行規則の一部を改正する規則	20.10.14
70	武蔵野市保育の実施に関する条例施行規則の一部を改正する規則	20.10.29
71	武蔵野市市税減免規則の一部を改正する規則	20.11.14
72	武蔵野市議会の議員その他非常勤の職員の公務災害補償等に関する条例施行規則の一部を改正する規則	20.11.27
73	平成20年12月における武蔵野市議会議員の期末手当の支給日に関する規則	20.12.10
74	平成20年12月における武蔵野市特別職等の職員の期末手当の支給日に関する規則	20.12.10
75	平成20年12月における武蔵野市一般職の職員の期末手当に関する規則	20.12.10
76	平成20年12月における武蔵野市一般職の職員の勤勉手当に関する規則	20.12.10

総務課

規則 番号	件 名	公 布 年月日
77	武蔵野市小規模企業資金特別融資あっせん条例施行規則の一部を改正する規則	20.12.22
78	武蔵野市一般職の職員の給与に関する条例の一部を改正する条例付則第5項に規定する職員の号給及び給料月額を定める規則の一部を改正する規則	20.12.22
79	武蔵野市職員の昇給の基準等に関する規則の一部を改正する規則	20.12.25
80	武蔵野市職員の退職手当に関する条例施行規則の一部を改正する規則	20.12.25
81	武蔵野市自転車等の適正利用及び放置防止に関する条例施行規則の一部を改正する規則	20.12.26
82	武蔵野市まちづくり条例施行規則	20.12.26
83	武蔵野市高齢者、障害者等の移動等の円滑化の促進に関する法律施行細則	20.12.26
1	武蔵野市立武蔵野公会堂条例施行規則の一部を改正する規則	21.1.6
2	武蔵野市立武蔵野市民文化会館条例施行規則の一部を改正する規則	21.1.6
3	武蔵野市立武蔵野芸能劇場条例施行規則の一部を改正する規則	21.1.6
4	武蔵野市立武蔵野スイングホール条例施行規則の一部を改正する規則	21.1.6
5	武蔵野市給水条例施行規程の一部を改正する規則	21.1.28
6	武蔵野市ひとり親家庭の医療費の助成に関する条例施行規則の一部を改正する規則	21.2.12
7	武蔵野市市営住宅条例施行規則の一部を改正する規則	21.2.26
8	武蔵野市福祉型住宅管理条例施行規則の一部を改正する規則	21.2.26
9	武蔵野市基準該当居宅サービス事業者等及び基準該当居宅介護支援事業者等の登録等に関する規則	21.2.27
10	武蔵野市中高層建築物の建築に係る紛争の予防と調整に関する条例施行規則の一部を改正する規則	21.3.10
11	武蔵野市ケアマネジャー研修センター設置規則を廃止する規則	21.3.11
12	武蔵野市地域生活支援事業に関する規則の一部を改正する規則	21.3.17
13	平成21年3月における武蔵野市議会議員の期末手当の支給日に関する規則	21.3.18
14	平成21年3月における武蔵野市特別職等の職員の期末手当の支給日に関する規則	21.3.18
15	平成21年3月における武蔵野市一般職の職員の期末手当に関する規則	21.3.18
16	武蔵野市会計管理者の補助組織規則の一部を改正する規則	21.3.18
17	武蔵野市予算事務規則の一部を改正する規則	21.3.18
18	武蔵野市会計事務規則の一部を改正する規則	21.3.18
19	武蔵野市市税条例第27条の6第1項に規定する寄附金税額控除の対象となる寄附金等を定める規則	21.3.18
20	武蔵野市立公園条例施行規則の一部を改正する規則	21.3.18
21	武蔵野市立みどりのこども館条例施行規則	21.3.26
22	武蔵野市児童虐待の防止及び子育て家庭への支援に関する条例施行規則の一部を改正する規則	21.3.27

(3) 訓令の制定・改廃
平成20年4月1日から平成21年3月31日までの間に発せられた訓令

訓令 番号	件 名	令 達 年月日
8	武蔵野市事務専決規程の一部を改正する訓令	20.4.1

総務課

訓令 番号	件 名	令 達 年月日
9	市長の権限に属する事務の補助執行に関する規程の一部を改正する訓令	20.4.1
10	武蔵野市市長・教育長会議設置規程	20.5.1
11	武蔵野市緑化推進本部規程の一部を改正する訓令	20.5.7
12	武蔵野市技監設置規程	20.5.12
13	武蔵野市役所庁議設置規程の一部を改正する訓令	20.5.12
14	武蔵野市事務専決規程の一部を改正する訓令	20.5.12
15	武蔵野市交通対策推進本部規程の一部を改正する訓令	20.5.20
16	休日・夜間等における災害発生時の緊急初動態勢に関する規程の一部を改正する訓令	20.5.20
17	武蔵野市当直員服務規程の一部を改正する訓令	20.8.29
1	武蔵野市緑化推進本部規程を廃止する訓令	21.2.3
2	武蔵野市会計管理者事務の専決及び代決に関する規程の一部を改正する訓令	21.3.16
3	武蔵野市要綱等作成及び取扱い規程の一部を改正する訓令	21.3.23
4	武蔵野市法務担当者に関する規程の一部を改正する訓令	21.3.26

(4) 規程の制定・改廃
平成20年4月1日から平成21年3月31日までの間に制定された規程

規程 番号	件 名	令 達 年月日
1	武蔵野市職員安全衛生管理者等設置規程の一部を改正する規程	20.11.6

(5) 庁達
平成20年4月1日から平成21年3月31日までの間に発せられた庁達

庁達 番号	件 名	令 達 年月日
1	職の設置基準及び職責等についての一部を改正する庁達	20.5.12
2	休日開庁（試行）の実施に伴い兼務する所属又は職の発令について	20.8.7
3	職員の服務について	20.11.17
4	年末年始における綱紀の保持及び虚礼の廃止について	20.12.11
1	休日開庁（試行）の実施に伴い兼務する所属又は職の発令について	21.3.30
2	組織改正の実施に伴う所属及び職の発令について	21.3.31

(6) 告示
平成20年4月1日から平成21年3月31日までの間に告示されたものの件名と件数

件 名	件 数
使用料等の徴収事務の委託について	1
手数料の徴収事務の委託について	1
武蔵野市議会定例会の招集	4
市議会の議決を得た予算の要領の公表	4
市議会の議決を得た決算の要領の公表	1

総務課

件 名	件 数
武蔵野市水道事業の業務報告	2
財政事情の公表	2
指定代理金融機関の指定	1
収納代理金融機関の指定の取消し	1
工事の入札	9
平成17年4月武蔵野市告示第65号の全部を改正する告示	1
平成17年4月武蔵野市告示第65号の一部を改正する告示	1
平成17年4月武蔵野市告示第66号の全部を改正する告示	1
平成17年4月武蔵野市告示第66号の一部を改正する告示	1
平成17年4月武蔵野市告示第67号の全部を改正する告示	1
平成17年4月武蔵野市告示第68号の全部を改正する告示	1
軽自動車税納税通知書の公示送達	1
市民税・都民税納税通知書の公示送達	3
平成20年度固定資産の価格等の決定について	1
固定資産税・都市計画税の納税通知書の公示送達	1
平成21年度固定資産税に係る土地価格等縦覧帳簿等の縦覧	1
督促状の公示送達	1
参加差押通知書の公示送達	1
参加差押解除通知書の公示送達	1
臨時運行許可番号標の無効	1
平成18年度国民健康保険還付金（充当）通知書の公示送達	1
平成19年度国民健康保険還付金（充当）通知書の公示送達	1
平成19年度国民健康保険納税通知書の公示送達	1
平成20年度国民健康保険納税通知書の公示送達	10
平成20年度後期高齢者医療保険料納入通知書の公示送達	1
住民基本台帳関係通知書の公示送達	7
平成20年度廃棄物の処理実施計画	1
平成20年5月武蔵野市告示第61号の一部を改正する告示	1
一般廃棄物処理手数料徴収事務の委託	2
一般廃棄物処理手数料徴収事務委託の解除	9
行旅死亡人	1
捕獲犬の抑留	5
捕獲猫の抑留	6
平成17年11月武蔵野市告示第168号の一部を改正する告示	2
武蔵野都市計画緑地の変更	1
武蔵野都市計画公園の変更	2
武蔵野市自転車等の適正利用及び放置防止に関する条例に基づく撤去自転車の保管	12
建築基準法第42条第1項第5号に規定する道路の一部廃止	6
建築基準法第42条第1項第5号に規定する道路の指定	2

総務課

件 名	件 数
建築基準法第42条第1項第4号に規定する道路の指定	1
市道の供用開始	1
市道の区域変更	2
指定排水設備工事事業者の指定	14
公園の設置	1
公園の区域の変更	2
平成20年第4回武蔵野市農業委員会総会の招集	1

(7) 公告
平成20年4月1日から平成21年3月31日までの間に公告されたものの件名と件数

件 名	件 数
武蔵野市立武蔵野スイングホールの臨時休館について	1
武蔵野市立吉祥寺美術館の臨時休館について	1
指定代理納付者の指定について	1
簡易除却広告物の返還公告について	12
武蔵野市が実施する定期の予防接種について	4
高齢者インフルエンザ予防接種について	1
肺炎球菌感染症予防接種について	3
福祉型住宅の入居者の公募について	1
都営住宅の入居者の公募について	2
建築基準法第9条第1項の規定による命令について	2
建築基準法第48条第14項に規定する公開による意見の聴取について	3
建築基準法第86条第1項の規定による認定について	1
建築基準法第86条の5第2項の規定による認定の取消しについて	1
都市計画の案について	3
都市計画の図書の縦覧について	4

(8) 専決処分
平成20年4月1日から平成21年3月31日までの間にされた専決処分の件数

件 名	件 数
武蔵野市市税条例の一部を改正する条例 等	8

総務課

2 文書の收受発送

(1) 年度別発送郵便

市から発送した郵便の実績

年度	件数 (通)	金額 (円)
16	1,472,797	96,680,082
17	1,754,842	110,474,209
18	1,488,225	96,820,564
19	1,347,187	114,745,314
20	1,593,886	106,677,834

- 武蔵野市文書管理規則 -

(2) 年度別受取人払郵便

市が利用した受取人払郵便の実績

年度	件数 (通)	金額 (円)
16	50,328	4,726,790
17	71,219	6,785,395
18	64,392	5,935,270
19	75,998	7,093,460
20	77,160	7,248,280

- 武蔵野市文書管理規則 -

(3) 郵便書簡等の払出し状況

平成 20 年度に総務課より各課へ払出しをした郵便書簡等の枚数及び金額

種別	枚数 (枚)	金額 (円)
郵便書簡 (60 円)	5,418	325,080
E X P A C K 5 0 0	21	10,500
現金書留封筒	0	0
計	5,439	335,580

総務課

(4) 文書の收受、起案及び発送の件数

ア 文書管理簿及び公文書管理システムへの登載件数

課 名 等	件数	課 名 等	件数	課 名 等	件数
企 画 調 整	763	武蔵境市政センター	5	会 計 管 理	561
歴史資料館開設準備担当	2	中央市政センター	8	水 道 部 総 務	394
秘 書	135	環 境 政 策	1,054	水 道 部 工 務	598
広 報	29	ごみ総合対策	915	教 育 企 画	746
市 民 協 働 推 進	923	クリーンセンター	91	境 幼 稚 園	48
総 務	1,078	生 活 福 祉	616	指 導	5,769
自 治 法 務 室	51	高 齢 者 支 援	2,773	教 育 支 援	505
人 事	1,497	障 害 者 福 祉	658	生 涯 学 習 ス ポ ー ツ	1,189
情 報 管 理	58	健 康	661	市 民 会 館	72
安 全 対 策	98	子 ど も 家 庭	1,507	武蔵野プレイス(仮称)開設準備室	30
防 災	801	児 童 青 少 年	533	給 食	253
財 政	321	桜 堤 児 童 館	77	桜 堤 調 理 場	8
管 財	475	保 育	402	中 央 図 書 館	728
施 設	23	ま ち づ くり 推 進	438	西 部 図 書 館	78
市 民 税	352	吉 祥 寺 ま ち づ くり 事 務 所	14	吉 祥 寺 図 書 館	49
資 産 税	185	武蔵境開発事務所	24	選 挙 管 理 委 員 会 事 務 局	179
納 税	157	交 通 対 策	244	監 査 委 員 事 務 局	252
生 活 経 済	1,171	住 宅 対 策	383	農 業 委 員 会 事 務 局	197
消 費 生 活 セ ン タ ー	55	建 築 指 導	205	公 平 委 員 会 事 務 局	54
交 流 事 業	500	道 路	540	固 定 資 産 評 価 審 査 委 員 会 事 務 局	23
保 険	1,260	下 水 道	415	議 会 事 務 局	931
市 民	959	緑 化 環 境 セ ン タ ー	290		
吉 祥 寺 市 政 セ ン タ ー	5	用 地	199	合 計	35,614

イ 金券、書留文書收受簿の登載件数

金 券	15,383
書 留	11,071
合 計	26,454

ウ 当直受付件数 260

- 武蔵野市文書管理規則 -

3 文書の保存

総務課管理の保存文書の件数

	引 継 文 書	廃 棄 文 書	保 存 文 書
3 年 保 存	702	622	1,552
5 年 保 存	1,656	2,027	7,007
7 年 保 存	41	99	368
10 年 保 存	792	942	9,345
15 年 保 存	5	-	36
50 年 保 存	-	1	47
80 年 保 存	-	1	178
永 年 保 存	270	-	16,792
計	3,466	3,692	35,325

総務課

4 印刷

総務課の印刷機を使用して印刷した枚数

機 種	マスターペーパー枚数	印 刷 枚 数
簡 易 印 刷 機	9,100 枚	1,413,904 枚
自 動 印 刷 製 本 機	-	8,602,357 枚

2 - 5 - 1 (決算書146ページ)

市勢統計等

市勢の現況及び市政の実態を表すことを目的とした統計書

名 称	発行部数	規 格	配 布 状 況
2008 市 勢 統 計 (平成 20 年版)	400	A4 判 205 頁	庁内、市内官公署等資料提供者、市内公・私立学校(小学校～大学)他
統計でみる武蔵野市 (平成 20 年度版)	3,500	A5 判 70 頁	上記のほか小・中学校の社会科副読本として配布

- 武蔵野市市勢統計資料管理要綱 -

2 - 5 - 2 (決算書 148 ページ)

指定統計等

各種統計調査を実施するとともに、統計調査員を確保し、その資質の向上を図る。

調 査 名 等	調査期日	調査区域	調査員数	指導員数	調 査 対 象 等	調査件数
統計調査員確保対策事業	平成 21 年 3 月 26 日	-	39	-	麒麟麦酒横浜工場、横浜中華街	-
工業統計調査	平成 20 年 12 月 31 日	8	8	-	製造業 従業者 30 人以上の事業所(甲調査)及び従業者 29 人以下の事業所(乙調査)	103 件
建設工事受注動態統計調査	毎 月	-	1	-	建設業(抽出調査)	9 件
建設工事施工統計調査	平成 20 年 7 月 1 日	-	-	-	"	50 件
住宅用地完成面積調査	平成 20 年 7 月 1 日	-	-	-	"	33 件
学校基本調査	平成 20 年 5 月 1 日	-	-	-	学校(私立幼稚園、小中学校、専修学校、各種学校)	28 件
住宅・土地統計調査	平成 20 年 10 月 1 日	251	90	16	住宅及び世帯(抽出調査)	3,729 件
平成 20 年経済センサ ス準備事務	-	-	-	-	平成 21 年 7 月 1 日に実施する経済センサ基礎調査のための準備事務	-

- 統計法 -

自治法務室

自治法務室

【現 総務部自治法務課】

2 - 1 - 1 (決算書114ページ)

○一般管理費

1 訴訟に関すること

(1) 平成 20 年度に判決があったもの

事 件 名	当 事 者	判決年月日	管轄裁判所	事件及び判決の概要
平成 19 年(ワ)第 31364 号 損害賠償請求(国家賠償)事件	原告 X 被告 武蔵野市	平成21年 1月21日	東京地方裁判所	<p>【事件概要】</p> <p>原告に建物設計を依頼された設計士が、建築指導課で原告が所有する宅地の用途地域の指定を尋ねたところ、同課の職員が誤った回答をしたため、建築計画をやり直す必要が生じ、当該土地の固定資産税・都市計画税について、当初の建築計画によれば受けることができたはずの住宅用地特例の適用が受けられなくなり、損害を被ったとして、国家賠償法第1条第1項に基づき、武蔵野市に対し、42万6,470円の損害賠償金の支払いを求めるものである。</p> <p>【判決概要】</p> <p>被告の職員が当該土地の用途地域につき誤った説明をしたとする設計士の供述は、直ちに採用し難く、他にも、被告の職員が設計士に対して、当該土地の用途地域につき誤った説明をしたとの事実を認めるに足りる証拠がない、として原告の請求を棄却した。</p>
平成 19 年(行ウ)第 679 号 損害賠償請求(住民訴訟)事件	原告 X、Y 被告 武蔵野市長	平成20年 8月29日	東京地方裁判所	<p>【事件概要】</p> <p>武蔵野市の住民である原告らが、武蔵野市と訴外株式会社Zとの間で用途地域等の随時見直しに伴う検討調査のための業務委託契約を締結したうえ、訴外株式会社Zによる同契約上の債務の履行があったとして代金476万7,000円を支払ったことについて、同契約の締結及び同支出のいずれもが違法であり、武蔵野市は同額の損害を被ったと主張して、武蔵野市の執行機関である被告に対し、武蔵野市長邑上守正に同額の損害賠償の請求をするよう求めるものである。</p> <p>【判決概要】</p> <p>武蔵野市において、本件業務委託契約は、締結する必要性がなかったということとはできず、また、随意契約の要件を欠くものとはいえないため、違法とはいえない。</p> <p>本件支出は、訴外株式会社Zの債務の本旨に従った履行に対するもので違法とはいえない、として原告らの請求をいずれも棄却した。</p>
平成 20 年(行コ)第 325 号 損害賠償請求(住民訴訟)控訴事件	控訴人 Y 被控訴人 武蔵野市長	平成20年 12月25日	東京高等裁判所	<p>【事件概要】</p> <p>上記平成19年(行ウ)第679号の事件概要のとおり</p> <p>【判決概要】</p> <p>判決の理由は、原判決のとおりであるほか、次のとおり判断し、本件控訴を棄却した。</p> <p>(1) 訴外株式会社Zが武蔵野市の指示に基づき誤りの3D動画を作成し、納入したと推認することはできず、他にこれを認めるに足りる証拠はない。</p>

自治法務室

				<p>(2) 本件変更契約をこれまで受託実績のある訴外株式会社Zに委託することは、迅速な業務遂行の観点からも合理性があるというべきである。</p> <p>(3) 控訴人は、成果品の一部を取り上げて、これが所要の作業を経ていないと論難しているものであり、訴外株式会社Zは武蔵野市の指示に従って作成したものであるから、所要の作業を経ていないとする控訴人の主張を採用することができない。</p>
--	--	--	--	--

(2) 平成 20 年度に控訴があったもの

事 件 名	当 事 者	控訴年月日	管轄裁判所	事件及び判決の概要
平成 21 年(ネ)第 1002 号 損害賠償請求(国家賠償)控訴事件	控訴人 X 被控訴人 武蔵野市	平成21年 2月2日	東京高等裁判所	<p>【事件概要】 前頁平成 19 年(ワ)第 31364 号の事件概要のとおり</p> <p>【控訴理由概要】 原判決は請求を棄却したが、設計士の証言は信用に足るものであり、被控訴人の職員が当該土地の用途地域について誤った説明をしたことは明らかであるから原判決は破棄されるべきである。</p>
平成 20 年(行コ)第 325 号 損害賠償請求(住民訴訟)控訴事件	控訴人 Y 被控訴人 武蔵野市長	平成20年 9月17日	東京高等裁判所	<p>【事件概要】 前頁平成 19 年(行ウ)第 679 号の事件概要のとおり</p> <p>【控訴理由概要】 原判決は、本件契約の必要性について事実誤認がある。 原判決は、本件の場合、競争入札に付することが不利と認められるとしているから、事実誤認があり、法令解釈の誤りもある。 訴外株式会社Zは、本件契約の目的に照らすならば、何も納入していないとすらいえ、原判決には事実誤認がある。</p>

(3) 平成 20 年度に上告があったもの

事 件 名	当 事 者	上告・上告 受理申立年 月日	管轄裁判所	事件及び判決の概要
平成 21 年(行ツ)第 109 号・平成 21 年(行ヒ)第 128 号 損害賠償請求(住民訴訟)上告・上告受理申立事件	上告人・上告受理申立人 Y 被上告人・相手方 武蔵野市長	平成21年 1月22日	最高裁判所	<p>【事件概要】 前頁平成 19 年(行ウ)第 679 号の事件概要のとおり</p> <p>【上告の趣旨】 原判決を破棄し、さらに相当な裁判を求める。</p>

人事課

人事課

2 - 1 - 1 (決算書114ページ)

職員人件費

1 平均給与調

(平成21年4月1日現在)

区 分	職 員 数	給 料 (A)	扶 養 手 当 (B)	地 域 手 当 (C)	基 本 給 (A)+(B)+(C)	平 均 年 齢
一 般 行 政 職	615	347,600	24,100	55,300	427,000	41.8
税 務 職	68	346,600	23,200	54,000	423,800	42.3
栄養士・医療技術職	19	307,800	19,600	46,800	374,200	38.5
看 護 ・ 保 健 職	40	315,800	18,600	47,900	382,300	40.3
福 祉 職	148	339,400	14,500	51,500	405,400	42.6
企 業 職	42	381,100	28,500	60,500	470,100	46.8
技 能 労 務 職	93	393,300	23,000	61,100	477,400	51.2
教 育 職 (幼 稚 園)	3	392,600	11,900	60,100	464,600	48.9
全 職 員	1,028	350,000	23,100	55,000	428,100	42.9

2 職員の年齢構成

(平成21年4月1日現在)

区 分	20歳未満	20~23	24~27	28~31	32~35	36~39	40~43	44~47	48~51	52~55	56~59	60	合 計
男	0	10	30	44	47	67	74	48	69	78	101	0	568
女	0	21	44	42	43	68	58	57	49	34	44	0	460
計	0	31	74	86	90	135	132	105	118	112	145	0	1,028

人事課

一般管理、職員管理・給与事務

1 職員配置表

(派遣職員 46 人、休職者 6 人を除く)

平成 21 年 4 月 10 日現在

所 属		人 員	定 数	所 属		人 員	定 数
企 画 政 策 室	企 画 調 整 課	9	838	都 市 整 備 部	ま ち づ くり 推 進 課	15	
	秘 書 課	3			吉 祥 寺 ま ち づ くり 事 務 所	3	
	広 報 課	4			武 蔵 境 開 発 事 務 所	3	
	市 民 協 働 推 進 課	12			交 通 対 策 課	11	
総 務 部	総 務 課	8			住 宅 対 策 課	6	
	自 治 法 務 課	4			建 築 指 導 課	14	
	人 事 課	18			道 路 課	28	
	情 報 管 理 課	10			下 水 道 課	13	
防 災 安 全 部	安 全 対 策 課	6			緑 化 環 境 セ ン タ ー	16	
	防 災 課	8			用 地 課	8	
財 務 部	財 政 課	8		会 計 課		8	
	管 財 課	20		小 計		778	
	施 設 課	13		水 道 部	総 務 課	18	57
	市 民 税 課	23			工 務 課	25	
	資 産 税 課	19			小 計		
納 税 課	20	教 育 部		教 育 企 画 課	14	140	
環 境 生 活 部	生 活 経 済 課			11	指 導 課		12
	交 流 事 業 課			4	教 育 支 援 課		9
	保 険 課			23	生 涯 学 習 ス ポ ー ツ 課		16
	市 民 課			25	武 蔵 野 プ レ イ ス 開 設 準 備 室		5
	市 政 セ ン タ ー			23	給 食 課		31
	環 境 政 策 課			9	図 書 館		35
	ご み 総 合 対 策 課			39	境 幼 稚 園		5
	ク リ ー ン セ ン タ ー			14	小 学 校		13
健 康 福 祉 部	生 活 福 祉 課			27	中 学 校		0
	高 齢 者 支 援 課	36		小 計		140	
	障 害 者 福 祉 課	23		選 挙 管 理 委 員 会 事 務 局	4	5	
	健 康 課	22		監 査 委 員 事 務 局	6	6	
子 ども 家 庭 部	子 ども 家 庭 課	18		農 業 委 員 会 事 務 局	(兼 4)	(兼 4)	
	児 童 青 少 年 課	11		公 平 委 員 会	(兼 6)	(兼 6)	
	保 育 課	183		固 定 資 産 評 価 審 査 委 員 会	(兼 6)	(兼 6)	
				議 会 事 務 局	11	12	
				合 計	982	1,058	

人事課

2 定数管理

武蔵野市職員定数条例に基づき、下記のとおり定数調整を行った。

平成19年4月1日現在			平成20年4月1日現在			増 減
部	課	定数	部	課	定数	
企画政策室	企画調整課	13	企画政策室	企画調整課	9	28
	秘書課	4		秘書課	3	
	広報課	5		広報課	4	
	市民協働推進課	13		市民協働推進課	13	
総務部	総務課	9	総務部	総務課	9	
	自治法務室	2		自治法務室	2	
	人事課	16		人事課	16	
	情報管理課	10		情報管理課	10	
防災安全部	安全対策課	5	防災安全部	安全対策課	5	
	防災課	8		防災課	8	
財務部	財政課	8	財務部	財政課	8	
	管財課	19		管財課	17	
	施設課	15		施設課	13	
	市民税課	23		市民税課	23	
	資産税課	19		資産税課	19	
	納税課	19		納税課	19	
	環境生活部	生活経済課		12	環境生活部	
交流事業課	5	交流事業課	4			
保険年金課	22	保険年金課	23			
戸籍住民課	25	市民課	26			
市政センター	26	市政センター	23			
環境政策課	9	環境政策課	9			
ごみ総合対策課	54	ごみ総合対策課	50			
クリーンセンター	10	クリーンセンター	10			
福祉保健部	生活福祉課	26	健康福祉部	生活福祉課	26	
	高齢者福祉課	17		高齢者支援課	33	
	介護保険課	22		-	-	
	障害者福祉課	22		障害者福祉課	22	
	保健推進課	24		健康課	22	
子ども家庭部	子ども家庭課	17	子ども家庭部	子ども家庭課	17	
	児童青少年課	12		児童青少年課	11	
	保育課	181		保育課	181	
都市整備部	まちづくり推進課	15	都市整備部	まちづくり推進課	15	
	吉祥寺まちづくり事務所	3		吉祥寺まちづくり事務所	3	
	武蔵境開発事務所	3		武蔵境開発事務所	3	
	交通対策課	11		交通対策課	10	
	住宅対策課	6		住宅対策課	6	
	建築指導課	14		建築指導課	13	
	道路課	28		道路課	28	
	下水道課	13		下水道課	13	
	緑化環境センター	16		緑化環境センター	16	
	用地課	7		用地課	7	
	会計管理室会計管理課	8		会計管理室会計管理課	8	
市長の補助職員計		796	市長の補助職員計		768	0
水道部	総務課	10	水道部	総務課	21	
	業務課	13		-	-	
	工務課	30		工務課	32	
水道部の職員計		53	水道部の職員計		53	

人事課

平成19年4月1日現在			平成20年4月1日現在			増 減
部	課	定数	部	課	定数	
教 育 部	教 育 企 画 課	13	教 育 部	教 育 企 画 課	13	+1
	指 導 課	12		指 導 課	12	
	教 育 支 援 課	9		教 育 支 援 課	8	
	生涯学習スポーツ課	16		生涯学習スポーツ課	16	
	-	-		武蔵野プレイス(仮称)開設準備室	3	
	給 食 課	33		給 食 課	32	
	図 書 館	34		図 書 館	34	
	幼稚園・小中学校	18		幼稚園・小中学校	18	
教育委員会の職員計		135	教育委員会の職員計		136	
選挙管理委員会事務局		4	選挙管理委員会事務局		4	
監査委員事務局		5	監査委員事務局		5	
議会事務局		11	議会事務局		11	
合計		1,004	合計		977	27
(予備定数)		(54)	(予備定数)		(81)	(+27)

平成19年4月1日付で、職員数の条例定数を1,292人から1,058人に変更した。

- 武蔵野市職員定数条例 -

3 職員の任免

(1) 職員採用試験

区分 種別	回数	受験者(名)	左 の 職 種
事務系	1	1,347	一般事務
技術系	3	489	一般技術、保健師、栄養士、保育士(任期付職員を含む)
計	4	1,836	

- 武蔵野市職員採用試験要綱 -

(2) 職員採用状況(単位:名)

種別	年度				
	16	17	18	19	20
事務系	37	14	17	16	19
技術系	4	10	6	9	29
技能労務系	0	0	0	0	0
計	41	24	23	25	48

(3) 職員退職状況(単位:名)

種別	年度				
	16	17	18	19	20
事務系	21	29	20	32	31
技術系	6	17	12	21	18
技能労務系	9	7	9	16	12
計	36	51	41	69	61

4 職員の分限および懲戒

分 限	懲 戒
休 職	81件 戒 告 0件
復 職	10件 減 給 0件
降 任	0件 停 職 0件
免 職	0件 免 職 0件

- 武蔵野市職員の分限に関する手続及び効果に関する条例・武蔵野市職員の懲戒の手続及び効果に関する条例 -

5 表 彰

功労者表彰	11名
永年勤続職員表彰(20年勤続)	25名
" (25年勤続)	60名
" (30年勤続)	22名
退職職員表彰	49名
非常勤職員表彰	0名

- 武蔵野市功労者表彰条例・武蔵野市非常勤職員の表彰等に関する規程・武蔵野市職員表彰規程・武蔵野市職員表彰規程の取扱要綱(退職する職員に対する表彰)・武蔵野市職員表彰規程の取扱要綱 -

人事課

6 課長職昇任資格認定制度

課長昇任に意欲のある職員が管理職として求められる問題意識、知識、能力を備えているか試験する。合格した者は課長昇任資格者として名簿登載され、原則として登載者から選考する。平成19年度よりリーダーとしての経験や実績を尊重した選考制度とするため、課長職A、課長職Bの2区分とした。

申込時にいずれかを選択する。それぞれの職の受験要件は次のとおり。

課長職 A... 課長補佐職又は係長職在職2年以上

課長職 B... 課長補佐職在職4年以上かつ前年度の3月31日における年齢が52歳以上

試験は筆記試験、論文試験、面接試験。平成11年度より実施。

< 主な制度改正の経緯 >

平成15年度... 専門管理職導入

(専門分野) 文書法務、災害対策、税務、環境対策、福祉、教育文化、保育園運営

平成17年度... 準専門管理職制度を新設し追加。

平成19年度... 一般管理職、専門管理職、準専門管理職の3区分を廃止。

課長職A、課長職Bの2区分に変更。

(単位 : 名)

年度	職種		対象者	総数	受験者	総数	合格者	総数	昇任者	総数
16	一般事務		男 37 女 4	57	男 10 女 1	17	男 5 女 1	10	男 5 女 1	10
	一般技術		男 14 女 0		男 4 女 -		男 2 女 -		男 2 女 -	
	保育士		男 0 女 2		男 - 女 2		男 - 女 2		男 - 女 2	
17	一般管理職	一般事務	男 78 女 18	145	男 15 女 1	23	男 5 女 1	10	男 4 女 1	9
		一般技術	男 37 女 0		男 7 女 -		男 4 女 -		男 4 女 -	
		保育士	男 0 女 12		男 - 女 0		男 - 女 -		男 - 女 -	
	準専門管理職	一般事務	/	/	男 1 女 1	2	男 0 女 1	1	男 - 女 1	1

人事課

年度	職種	対象者	総数	受験者	総数	合格者	総数	昇任者	総数
18	一般 管理職	一般 事務	男 79 女 20	142	男 18 女 1	22	男 7 女 1	10	男 7 女 1
		一般 技術	男 33 女 0		男 3 女 -		男 2 女 -		男 2 女 -
		保育士	男 0 女 10		男 - 女 0		男 - 女 -		男 - 女 -
19	課長職 A	一般 事務	男 69 女 23	132	男 14 女 0	19	男 5 女 -	9	男 5 女 -
		一般 技術	男 32 女 0		男 5 女 -		男 4 女 -		男 4 女 -
		保育士	男 0 女 8		男 - 女 0		男 - 女 -		男 - 女 -
	課長職 B (課長職 A も受験可 能であり、 Aと重複)	一般 事務	男 16 女 2	28	男 4 女 0	4	男 2 女 -	2	男 2 女 -
		一般 技術	男 9 女 0		男 0 女 -		男 - 女 -		男 - 女 -
		保育士	男 0 女 1		男 - 女 0		男 - 女 -		男 - 女 -
20	課長職 A	一般 事務	男 64 女 22	117	男 10 女 0	12	男 5 女 -	7	男 3 女 -
		一般 技術	男 24 女 0		男 2 女 -		男 2 女 -		男 1 女 -
		保育士	男 0 女 7		男 - 女 0		男 - 女 -		男 - 女 -
	課長職 B (課長職 A も受験可 能であり、 Aと重複)	一般 事務	男 11 女 2	19	男 1 女 0	2	男 1 女 -	1	男 1 女 -
		一般 技術	男 4 女 0		男 1 女 -		男 0 女 -		男 - 女 -
		保育士	男 0 女 2		男 - 女 0		男 - 女 -		男 - 女 -

* 昇任者は、各年度の合格者（名簿登載者）のうち、平成21年4月1日現在で昇任した者。

- 課長職昇任資格認定制度試験実施要綱 -

人事課

7 係長昇任資格認定制度

職員の係長昇任選考のための資格を明確にし、公正な昇任選考の資料とするとともに、職員の資質向上を目的として実施。対象は、昇任後1年以上経過した事務系、技術系の主任。修了要件は以下の3点。庁内講習を全て受講すること。通信教育の提出課題で基準点に達すること。通信教育を試験範囲とする通信教育理解度検定で基準点に達すること（理解度検定は平成12年度より実施）。修了者は係長昇任選考対象者名簿に登載され、原則として係長昇任者は名簿登載者から選考される。

（単位：名）

年度	職 種	受講者数	総数	修了者数	総数	係長昇任者	総数
16	一般事務	男 18 女 9	39	男 17(1) 女 7(1)	32(4)	男 14 女 3	25
	一般技術	男 3 女 0		男 3(1) 女 0		男 3 女 0	
	その他	男 2 女 7		男 2 女 3(1)		男 2 女 3	
17	一般事務	男 9 女 3	17	男 6(1) 女 3	12(1)	男 6 女 2	8
	一般技術	男 2 女 0		男 2 女 0		男 0 女 0	
	その他	男 1 女 2		男 0 女 1		男 0 女 0	
18	一般事務	男 10 女 4	32	男 7(1) 女 3	24(2)	男 6 女 3	17
	一般技術	男 7 女 1		男 5 女 1		男 3 女 0	
	その他	男 2 女 8(2)		男 1 女 7(1)		男 1 女 4	
19	一般事務	男 5 女 6	25	男 3(2) 女 6(2)	21(7)	男 2 女 5	12
	一般技術	男 5 女 0		男 4(1) 女 0		男 0 女 0	
	その他	男 2 女 7		男 2(1) 女 6(1)		男 1 女 4	
20	一般事務	男 8 女 2	18	男 6 女 2	15(2)	男 2 女 1	6
	一般技術	男 2 女 1		男 1(1) 女 1		男 0 女 0	
	その他	男 0 女 5		男 0 女 5(1)		男 0 女 3	

* 昇任者は、各年度の合格者（名簿登載者）のうち、平成21年4月1日現在で昇任した者。

* ()内は仮修了者が翌年度以降検定試験を受験し合格した人数で内数。

- 係長昇任資格認定制度実施要綱 -

人事課

8 職員の服務等の勤務条件

(1) 課別有給休暇取得状況

所	属	平均取得日数	所	属	平均取得日数
企画政策室	企画調整課	4.9	子ども家庭部	子ども家庭課	9.3
	秘書課	3.5		児童青少年課	5.7
	広報課	7.3		保育課	9.3
	市民協働推進課	6.6			
総務部	総務課	10.0	都市整備部	まちづくり推進課	9.0
	自治法務室	13.0		吉祥寺まちづくり事務所	5.3
	人事課	5.2		武蔵境開発事務所	8.1
	情報管理課	16.7		交通対策課	8.2
防災安全部	安全対策課	7.9		住宅対策課	10.0
	防災課	2.0		建築指導課	9.5
財務部	財政課	5.8		道路課	11.7
	管財課	10.1		下水道課	12.4
	施設課	8.9		緑化環境センタ－	8.4
	市民税課	15.0		用地課	9.4
	資産税課	14.4	会計管理室 会計管理課	11.9	
環境生活部	納税課	13.2	水道部	総務課	13.8
	生活経済課	7.8		工務課	13.6
	交流事業課	9.4	教育部	教育企画課	10.7
	保険課	13.6		指導課	6.7
	市民課	12.8		教育支援課	8.6
	市政センタ－	14.1		生涯学習スポーツ課	11.1
	環境政策課	4.6		武蔵野プレイス(仮称)開設準備室	5.8
	ごみ総合対策課	17.1		給食課	11.2
クリーンセンタ－	8.9	図書館	7.7		
健康福祉部	生活福祉課	11.0	議事事務局	11.4	
	高齢者支援課	10.7	監査委員事務局	11.7	
	障害者福祉課	12.4	選挙管理委員会事務局	5.0	
	健康課	8.6	全職員平均	10.5	

(派遣職員および年途中採用・退職、産休、育休、介護休暇、20日以上の病休取得、休職等にかかる職員を除く)
- 武蔵野市職員の勤務時間、休日、休暇等に関する条例 -

(2) 職員の居住状況 特別職・教育長・一部事務組合派遣者除く (平成21年4月10日現在)

市区町村名	人員	市区町村名	人員	市区町村名	人員	市区町村名	人員
武蔵野	235人	八王子	45人	町村部計	3人	豊島	3人
昭島	17	東久留米	25			文中	2
あきる野	10	東村山	12	足板	2	練区	10
稲城	1	東大和	16	江戸	2	部	52
青梅	10	日野	11	立橋	2	計	158
清瀬	5	府中	23	江川	1		
国分	6	福生	4	大田	1	神奈川	16
小金井	48	町田	5	葛飾	4	埼玉	37
小平	19	三鷹	74	品川	3	千葉	5
小江戸	41	武蔵村山	5	品川	2	他	3
狛江	2	羽村	4	品川	5	計	61
立川	37	市部計	806	新杉	48		
多摩	3			世田	18		
調布	18	日の出	1	谷東	1		
西東京	130	瑞穂	2	台東	1	合	1,028

人事課

職員の福利厚生経費

- 1 職員共済会交付金（詳細は『平成20年度武蔵野市職員共済会決算報告』を参照のこと）
市は共済会に毎年度条例で定められた額を会に交付するものとされている。

- 武蔵野市職員共済会に関する条例 -

職員の安全衛生管理経費

1 産業医

(1) 面談

負傷又は疾病により就業上の配慮が必要と思われる職員に対し産業医が面談を実施。産業医の意見に基づき、人事課長・所属長協議の上、健康管理上必要な措置を行う。

健康管理措置の内容	件数
就業禁止	3
勤務軽減	44
時間外勤務禁止	32
業務上の配慮	1
平常勤務	63
その他	2
計	145

- 労働安全衛生法 -
- 武蔵野市職員安全衛生管理規則 -
- 武蔵野市職員安全衛生管理者等設置規程 -
- 定期健康診断の事後措置及び負傷又は疾病により長期休業をした職員の復職時の取扱要領 -
- 負傷又は疾病により休職した職員の復職時の取扱要領 -

(2) 職場巡視

産業医が定期的に各事業場を巡視。作業方法又は衛生状態に有害の恐れがある時には市長等に対し改善を勧告する。

実施日	事業場
7月9日	子ども家庭部（境保育園、二小こどもクラブ）
9月10日	本庁等（本庁舎2階 保険課、生活福祉課、情報管理課）
11月5日	クリーンセンター
11月19日	子ども家庭課（東保育園、一小こどもクラブ）
11月26日	ごみ総合対策課
12月17日	教育部（吉祥寺図書館）
1月14日	給食課（本宿小学校）
1月21日	水道部（事務所、第一浄水場）
2月4日	本庁等（本庁舎1階 会計管理課、市民課、高齢者支援課、障害者福祉課、交流事業課）

- 労働安全衛生規則 -
- 武蔵野市職員安全衛生管理者等設置規程 -

人事課

2 地方公務員災害補償

職員の公務上の災害又は通勤による災害に対する補償を実施。（地方公務員災害補償基金）

事業場	職員数(21.4.1)	公務災害	通勤災害	計
クリーンセンター	14人	0件	0件	0件
ごみ総合対策課	39	1	0	1
子ども家庭部	205	4	0	4
教育部	95	0	0	0
給食課	43	1	0	1
水道部	42	0	0	0
本庁等	600	1	2	3
計	1,038	7	2	9

- 地方公務員災害補償法 -

3 健康診断

職員に対し各種健康診断を実施。

(1) 法定健康診断（嘱託職員を含む）

	実施月	対象職員	受診者	受診結果の区分	
				異常なし	有所見者
定期健康診断	5・6月	1,506人	1,350人	464人	886人
特殊健康診断 (深夜業務従事者)	11・12月	12人	12人	6人	6人

(2) 特別健康診断（嘱託職員を含む）

	実施月	対象職員	受診者	受診結果の区分	
				異常なし	有所見者
胃検診	9月	〔受診を希望する職員〕	86人	77人	74人 3人
V D T 検診	5・6月(1次) 8月(2次)	〔職場において1日3時間以上 V D T 作業に従事している職員〕	801人 774人	335人	439人

- 労働安全衛生法 -
- 武蔵野市職員安全衛生管理規則 -
- 職員健康診断実施要領 -

4 予防接種（嘱託職員を含む）

職務上罹患する恐れのある職員に対し予防接種を実施。

	対象職員	実人数
破傷風予防接種	一般作業・用務等の業務に必要な職員	46人

- 武蔵野市職員安全衛生管理規則 -

人事課

5 健康講習会

健康の保持と増進を図るため職員に対し健康講習会を実施。

	実施日	テーマ	対象職員
健康講習会	11月19日	メタボリックシンドロームの予防・改善を目的とした有酸素運動	定期健康診断の結果、BMI27以上かつ脂質総判C(要注意)以上の職員及び希望者
腰痛予防講習会	1月31日	腰痛予防	腰痛を起こしやすい業務に従事している職員等

- 労働安全衛生法 -
- 武蔵野市職員安全衛生管理規則 -

6 安全衛生委員会

職員の安全と健康を確保するとともに快適な職場形成を促進するため安全衛生委員会を設置。

(1)事業場安全衛生委員会

事業場	開催日	主な議題
クリーンセンター	4月1日～3月31日 4月16日 5月14日 6月18日 7月1日～7日 7月3日・4日 7月16日 9月17日 10月1日～7日 10月16日 11月5日 11月9日～15日 11月19日 12月10日 12月15日～1月15日 12月17日 12月19日 1月14日 2月18日 3月1日～7日 3月1日～30日 3月17日	ラジオ体操の実施(職員全員) パトロール 焼却施設の安全点検 地下1・2階 パトロール 焼却施設の安全点検 1・2階 パトロール 焼却施設の安全点検 3階・屋上階 全国安全週間 ポスターの掲示等 安全教育の推進(安全教育ビデオの放映) パトロール 構内施設の安全点検、隣接道路から見た構内の安全点検 パトロール 消火設備の安全点検 地下1・2階 全国労働衛生週間 ポスターの掲示等 パトロール 消火設備の安全点検 1～4階 産業医による職場巡視 秋の全国火災予防運動 ポスターの掲示等 パトロール 集中工事後の安全点検 地下1・2階、地上1階 自衛消防訓練(初期消火、通報、避難についての訓練) 年末年始無災害運動 ポスターの掲示等 パトロール 集中工事後の安全点検 地上2階～屋上 年末大掃除の実施 パトロール 救急箱、保護具及び工具類の点検確認 パトロール 投入ステージ搬入作業時の安全点検 粗大ごみ処理施設の安全点検 春の全国火災予防運動 ポスターの掲示等 建設業年度末労働災害予防強調月間 ポスターの掲示等 20年度安全衛生委員会開催の報告事項について 20年度事業報告 21年度事業計画
ごみ総合対策課	4月1日～3月31日 10月1日 10月22日・23日 11月5日・6日・12日 11月17日 11月26日 12月1日 2月26日 3月4日 3月12日 3月27日	ラジオ体操の実施(ごみ収集業務前における腰痛等の予防) 労働安全集会 認知症サポーター養成講座 認知症サポーター養成講座 安全運転講習会 産業医職場巡視 労働安全集会 駐車場監視員制度説明会 安全運転講習会 事業場安全衛生委員会 20年度活動報告 20年度公務災害報告 20年度車両事故報告 21年度事業計画 運転技能研修

人事課

事業場	開催日	主な議題
子ども家庭部	7月9日 11月19日 11月 12月2日・10日 3月9日	産業医の職場巡視（境保育園、二子どもクラブ） 産業医の職場巡視（東保育園、一子どもクラブ） 腰痛予防ベルト配布 腰痛予防講習会 事業場安全衛生委員会 20年度事業報告について 21年度事業計画について
水道部	5月29日 7月23日～1月31日 1月20日 1月21日 2月10日	事業場安全衛生委員会 今年度委員会の開催について 職場巡視について レイアウト変更の本格稼働へ向け工程等確認 節電の呼びかけ 喫煙場所の徹底について 水道部庁舎改修工事 水道部庁舎全体を見直し庁舎内懸案事項の解消を目的に実施 防災訓練の実施 産業医の職場巡視（事務所） 事業場安全衛生委員会 20年度安全衛生委員会事業報告 21年度安全衛生委員会事業計画
教育部	7月7日 11月5日 12月17日	事業場安全衛生委員会 職場巡視日程および巡視場所について 20年度の研修会の開催について 第2回安全衛生委員会の開催について 研修会（誰でもできる健康体操） 産業医の職場巡視（吉祥寺図書館） 事業場安全衛生委員会 20年度の研修会の報告 21年度の事業計画について
給食課	7月23日 12月11日 1月14日 3月24日・25日 3月27日	事業場安全衛生委員会研修 食品安全衛生管理について 緊急ノロウイルス対策（本宿小学校） 産業医職場巡視（本宿小学校） 給食配置嘱託員研修（北町調理場、桜堤調理場） 職員春期事業所安全衛生委員会研修
本庁等	8月13日 9月10日 11月26日 2月4日 2月13日 2月25日	事業場安全衛生委員会 19年度事業報告・20年度事業計画について 小委員会について 職場巡視小委員会 （本庁舎2階生活福祉課・保険課、6階情報管理課） リラックスタイム小委員会 リラックスタイムに流れているCS放送について リラックスタイムニュースの発行について 職場巡視小委員会 職場巡視（本庁舎1階会計管理課・市民課・健康福祉部・交流事業課） 安全衛生委員会への報告について リラックスタイム小委員会 リラックスタイムに流れているCS放送について 安全衛生委員会への報告について 事業場安全衛生委員会 各小委員会報告 20年度事業報告（案）・21年度事業計画（案）について 公務災害・通勤災害の発生状況について

- 労働安全衛生法 -
 - 武蔵野市職員安全衛生管理規則 -
 - 武蔵野市職員安全衛生管理者等設置規程 -
 - 武蔵野市職員安全衛生委員会設置規程 -

人事課

(2)メンタルヘルス対策推進委員会

開 催 日	議 題
11月6日	第38回会議 メンタルヘルス対策の状況について 職場復帰支援体制について
2月18日	メンタルヘルスだより「はひふへほっ」第6号発行
2月19日	第39回会議 20年度メンタルヘルス対策の実績について 21年度メンタルヘルス対策について 職場復帰支援体制について

- 武蔵野市メンタルヘルス対策推進委員会設置規程 -

職員の研修（詳細は『平成20年度武蔵野市職員研修計画』を参照のこと）

1. 市主催基本研修

研 修 名	対 象	実施回数	実 日 数	修 了 者
新任研修一部（20.4.1採用）	新規採用職員	1	9	37
新任研修一部（20.10.1採用）	新規採用職員	1	7	11
新任研修二部（宿泊）	新規採用職員	1	2	42
「市境まち歩き」研修	新規採用職員	1	1	42
現任研修二部	在職3年以上の職員	1	2	17
現任研修三部（宿泊）	在職5年以上の職員	1	2	24
主任研修（宿泊）	新任主任（前年度未受講者を含む）	1	2	37
ミドル・セミナー（宿泊）	新任係長（前年度未受講者を含む）	1	2	32
課長補佐研修	新任課長補佐（前年度未受講者を含む）	1	2	19
チーフ・セミナー（宿泊）	新任課長（前年度未受講者を含む）	1	2	9
部課長研修	部課長	1	0.5	90
	計	11	-	360

人事課

2. 市主催特別研修

(1) 集合研修

研 修 名	対 象	実施回数	実 日 数	修了者
市民対応コミュニケーション向上事業				
調査	全課	63	延 9	-
各課フィードバック	全課	63	延 13	-
市民対応コミュニケーション力定着化事業 事業(ディスカッション クレーム対応 二次クレーム対応 説明力)	全職員	延 12	各 0.5	241
上級救命講習会(新規)	未受講職員	2	各 1	76
上級救命講習会(再講習)	全 職 員	10	各 0.5	277
新規採用職員指導担当者(OJTリーダー)研修	新規採用職員の指導担当者	2	各 1~2	48
市議会傍聴研修	新規採用職員他	1	1	42
情報セキュリティ研修(講義)	課長補佐以下の職員	5	0.25	211
情報セキュリティ研修(e-ラーニング)	部課長	1	10	9
不当行為等防止講習会	係長以上の職員	1	0.25	59
職員勤務成績評定評価者訓練	課長	3	各 0.5	85
人事評価制度説明会	課長補佐以下の職員	11	各 0.2	840
メンタルヘルス研修	課長補佐・係長	12	各 0.25	98
メンタルヘルス研修	主任・主事	6	各 0.25	310
メンタルヘルス研修(管理職向け)	管理職及び希望する課長補佐・係長 級の職員	1	0.25	22
認知症サポーター研修	全 職 員	1	0.25	62
防災対策研修	全 職 員	1	0.25	19
再任用・再雇用予定者研修	再任用・再雇用予定者	1	1	16
市長と職員の意見交換会	主任・主事	17	各 0.25	160
計		89	-	2,575

(2) 自治体交流研修

研 修 名	対 象	実施回数	実 日 数	修了者
自治体交流研修(講演会)	所属長推薦職員	1	0.5	11
計		1	-	11

(3) 自治体合同研修

研 修 名	対 象	実施回数	実 日 数	参加人数	
四市行政連絡協議会合同研修	係長職以上	1	0.25	39	
第3ブロック 合同研修	職場開発セミナー	一般事務又は一般技術職員	1	2	3
	窓口英会話研修	全 職 員	1	8	5
	保育園看護師・保健師研修	保育園に勤務する看護師又は保健師	1	0.5	1
	保育士研修	保育園職員	1	0.5	17
	経営シュミレーション研修		1	2	3
計		6	-	68	

第3ブロック；東京都市町村職員研修所(以下「研修所」という。)が多摩地域及び島しょの40市町村等を6区域に分けたうちの第3ブロックのことをいい、武蔵野市・三鷹市・府中市・調布市・小金井市・国分寺市・国立市・狛江市の8市で構成している。研修所主催研修とは別に8市合同で研修を企画・実施している。

人事課

3. 派遣研修

(1) 東京都市町村職員研修所

階層別研修

研 修 名	対 象	派遣回数	実 日 数	修 了 者
新任研修(期)	新規採用職員	5	4	42
新任研修(期)	新規採用職員	5	4	42
現任研修(前期)	在職5年程度	4	3	29
現任研修(中期)	在職10年程度	4	3	40
現任研修(後期)	在職15年程度	4	2	15
係長新任研修 (公務員倫理・メンタルヘルス)	係長職1年未満	4	1	23
係長新任研修 (仕事と人のマネジメント)	係長職1年未満	7	3	24
係長現任研修	係長職1年以上	4	3	17
課長新任研修	課長職1年未満	6	2	8
課長現任研修	課長職1年以上	4	2	7
部長研修	部長職にある職員	2	0.5	2
計		49	-	249

専門職等研修・実務研修

研 修 名	対 象	派遣回数	実 日 数	修 了 者
保健師研修	実務経験3年程度の保健師	1	2	1
技能労務職研修	技能労務系職員	1	1	2
人事科	実務経験2年未満	1	2	1
会計科	実務経験2年未満	1	2	1
広報科	実務経験2年未満	1	3	1
固定資産税科(初級) 土地・家屋	実務経験1年未満	1	2	2
住民税科(初級)個人住民税	実務経験1年未満	1	2	3
徴収科(初級)	実務経験1年未満	1	2	2
固定資産税科(中級)土地・家屋	税務科(税共通)修了者	1	2	2
住民税科(中級)(個人住民税)	税務科(税共通)修了者	1	2	2
環境科(廃棄物対策)	実務経験2年未満	1	1	1
子育て支援科	子育て支援行政に係わる職員	2	1	2
公園緑政科	公園行政に携わる職員等	1	1	2
道路科	実務経験2年未満	1	3	1
図書館科	実務経験2年未満	1	3	1
学童保育・児童館科	実務経験2年未満	1	3	1
計		17	-	25

人事課

政策・法務研修・能力開発研修・情報処理研修

研 修 名	対 象	派遣回数	実 日 数	修 了 者
行政法	採用後 1 年以上	2	4	33
地方自治法	採用後 1 年以上	3	4	19
地方公務員法	採用後 1 年以上	3	3	20
地方財政	採用後 1 年以上	1	3	9
自治体経営	採用後 4 年以上	1	1	2
政策法務（基礎）	採用後 3 年以上	1	2	2
政策法務演習（判例研究）	「法律専門部門」を修了同等程度の知識を有する職員	1	4	1
政策法務演習（立法法務）	採用後 5 年以上	1	8	1
政策課題研究	採用後 5 年以上	1	8	1
コミュニケーション	コミュニケーション向上を図りたい職員	1	1	1
ロジカルシンキング	論理思考法を鍛えたい職員	2	2	4
プレゼンテーション	人前で説明する機会のある職員等	1	2	1
視覚ツールを利用したプレゼンテーション	プレゼンテーションに関する知識・技術を必要とする職員	1	4	1
クレーム対応	クレーム対応する能力を必要とする職員	4	1	4
交渉力	交渉力・折衝力の向上を必要とする職員	1	2	1
システム導入	システムの設計・管理または開発委託を担当する職員	2	3	6
ネットワーク管理	LANを導入・運用・管理している職員等	1	3	1
文書作成ソフト初級	当該ソフトの基本操作の修得が必要な職員	1	2	1
表計算ソフト初級	当該ソフトの基本操作の修得が必要な職員	3	2	4
プレゼンテーションソフト初級	当該ソフトの基本操作の修得が必要な職員	2	1	5
データベースソフト初級	当該ソフトの基本操作の修得が必要な職員	3	4	5
表計算ソフト中級	表計算ソフト入門研修修了者	1	3	5
表計算 V B A マクロ入門	表計算ソフト応用研修修了者	2	2	2
計		39	-	129

人事課

特別研修・講師養成研修ほか

研 修 名	対 象	派遣回数	実 日 数	修 了 者
講師養成研修（後輩の指導）	係長級以上の職員	1	3	1
講師養成研修（仕事と人のマネジメント）	課長補佐級以上の職員	1	4	1
講演会	全 職 員	5	0.5	48
各種研修公開講義等	全 職 員	4	0.5	24
成果発表会（政策課題研究）	全 職 員	1	0.5	2
スポット研修				
中高齢パソコン入門	40歳以上の職員	1	4	1
CSクレーム対応	全 職 員	2	1	2
保育主任研修	保育士主任職5年未満	1	1	3
地球温暖化と省エネ対策研修	全 職 員	1	3	1
多摩地域の子育て支援について	全 職 員	1	0.5	2
情報活用力養成研修	在職5年程度	1	2	1
地域福祉研修	福祉担当職員	1	2	3
地域防災研修	防災業務に関わる職員	1	1	1
タイムマネジメント	全 職 員	1	1	2
ナレッジマネジメント	係長職以上	1	1	1
ロジカルライティング	全 職 員	1	2	1
計		24	-	94

(2) 東京都職員研修所

研 修 名	対 象	派遣回数	延 日 数	修 了 者
法律研修「不動産法務科」	担当課職員	1	5	1
計		1	-	1

(3) 自治大学校・国土交通大学校・全国建設研修センター

研 修 名	対 象	派遣回数	延 日 数	修 了 者
自治大学校				
第2部課程第154期（公共政策）	係長及び課長補佐	1	70	1
第3部課程期 新時代・地域経営コース第1期	係長及び課長補佐	1	20	1
国土交通大学校				
建設構造審査	係長及び課長補佐	1	5	1
全国建設研修センター				
建築設計研修	設計業務に携わる職員	1	9	1
建築保全研修	建築業務に携わる職員	1	5	1
計		5	-	5

人事課

(4) 自治体等派遣研修

派遣先	対象	派遣人数	延日数
東京都	課長補佐以下の職員	3	1年
計		3	-

(5) 市町村アカデミー

研修名	対象	派遣人数	延日数
議会事務	所属長推薦職員	1	8
住民と行政の協働	所属長推薦職員	1	8
電子自治体構築の情報技術	所属長推薦職員	1	8
魅力あるまちづくり	所属長推薦職員	1	8
まちづくりと都市交通政策	所属長推薦職員	1	4
人事評価の実践	所属長推薦職員	1	3
自治体管理職のための危機管理クラス	所属長推薦職員	1	3
法令実務	所属長推薦職員	1	10
研修事務	所属長推薦職員	1	10
計		9	-

(6) 国・東京都主催研修

研修名	主催	対象	派遣回数	実日数	修了者
環境教育研修	環境省	担当課職員	1	3	1
母子保健研修	東京都福祉保健局	担当課職員	1	1	1
保健所・市町村職員研修	多摩総合精神保健福祉センター	担当課職員	1	4	1
新任保健師フォロー研修	東京都福祉保健局	担当課職員	1	1	1
計			4	-	4

(7) その他

研修名	対象	派遣箇所	延日数	派遣人数
保育園職員長期派遣研修	保育園所属職員	2	53	2
計		2	-	2

4. 実務研修

(1) 専門業務研修会等派遣

主催団体	研修名	件数	参加人数
各種協議会等民間団体	研修会・講習会	59	70
計		59	70

(2) 講習会等職場研修（人材育成担当で助成したもの）

実施主管課	研修内容	対象	実施回数	日数	参加人数
自治法務室	例規研修会	在職3年以上の主事・主任で指名した者	10	各0.25	26
	例規研修会	主任・係長・課長補佐職で指名した者	8	各0.25	10
保育課	全体研修	保育園職員	5	各0.25	799
	課題別研修	保育園職員	3	各0.25	23
	夏期研修	保育園職員	12	各1~2	38
計			38	-	896

人事課

5. 自主研修

(1) 団 体

実施主体	研修内容	対 象	実施回数	日 数	参加人数
係長事務連絡会	講演会	課長補佐級及び係長級職員	1	0.25	48
中国語自主研修会	連続講座	所属職員	35	各 0.25	10
計			36	-	58

(2) 通信教育（平成20年度中に受講開始したもの）

	受 講 コ ー ス	受講者数
1	新・地方行政実務コース	3
2	ビジネス常識 AtoZ コース	1
3	新人育成基本コース	1
4	「週刊ダイヤモンド」でビジネストレンドを読む	3
5	小論文の書き方入門コース	2
6	報告書・議事録の書き方コース	2
7	ロジカルシンキングコース	1
8	人事考課の基本（eラーニング）	1
9	年金・税金・保険がわかるシリーズ	4
10	やさしく学べる Word 入門コース	4
11	やさしく学べる Excel 入門コース	4
12	ステップアップ Word&Excel 活用コース	2
13	日商簿記検定 2 級受験	2
14	日商簿記検定 3 級受験コース	4
15	マンション管理士・管理業務主任者総合コース	1
16	行政書士講座	1
17	ファイナンシャルプランナー3.2 級テキスト通信コース	1
18	English King 3 カ月特別コース	1
19	英会話コエダス	2
20	すぐに使える仕事の英語コース	1
21	中国語会話中級コース	1
22	韓国語マラソン	1
23	新・みるみるうまくなるペン字コース	2
24	筆ペン・実用書道	2
25	1からはじめる！「栄養学」コース	2
26	プロスポーツトレーナーに学ぶデイリー・エクササイズ	1
27	読める・書ける・使える漢字力強化コース	2
28	知ってるつもり 敬語の常識 テープ	1
29	松平定知のビジネスが生きる日本語の常識	1
30	ガッテン日本語ボキャブラリ	2
31	よくわかる地球環境問題コース	4
32	ジパング紀行コース	1
33	POP 広告実技講座 B	1
計		62

人事課

6. 受入研修

(1) ビジネスインターンシップ受入研修

派 遣 元	受 入 部 署	受入人数	延 日 数
首都大学東京	子ども家庭部児童青少年課（児童館）	2	各1週間
亜細亜大学	環境生活部生活経済課	1	2週間
成蹊大学	福祉保健部生活福祉課及び高齢者支援課 教育部教育企画課	2	各2週間
早稲田大学	環境生活部ごみ総合対策課及び環境政策課	1	2週間
日本女子大学	教育部生涯学習スポーツ課	1	2週間
中央大学	都市整備部交通対策課及び緑化環境センター	1	2週間
跡見学園女子大学	都市整備部吉祥寺まちづくり事務所	3	各2週間
立教大学	都市整備部まちづくり推進課	1	2週間
明治大学	都市整備部用地課 環境生活部生活経済課	2	各2週間
計		14	-

受入にあたっては、ガイダンス（事前説明会）及び成果発表会を実施

人事課

中高年齢者・障害者雇用創出事業

民間勤務経験などを持つ市民の専門的知識、技術及び経験を活用するとともに、市が地域の雇用を創出することを目的に平成 11 年度より実施。対象は 40 歳以上 65 歳未満の者、または障害者で、市内在住であること。募集は原則として市報などで公募する。職員 100 名を削減し、300 名の中高年齢者・障害者を雇用することを目標にしている。

業務名	所属課	人数	業務名	所属課	人数
広報用写真撮影	広報課	2	子育て支援推進業務	子ども家庭課	2
広報誌編集業務	広報課	4	子ども関連施設事務補助	子ども家庭課	1
市政資料コーナー事務補助	市民協働推進課	2	子育て SOS 支援センター相談員	子ども家庭課	2
相談受付業務	市民協働推進課	1	一般事務補助	子ども家庭課	1
一般事務補助	市民協働推進課	2	一般事務補助	児童青少年課	1
郵便物管理事務	総務課	1	一般事務補助	保育課	2
統計事務	総務課	1	保育園事務	保育課	9
給与計算事務補助	人事課	1	保育園用務	保育課	8
電話交換業務	管財課	3	保育園給食調理	保育課	7
当直業務	管財課	3	都市計画窓口相談業務	まちづくり推進課	2
運転業務	管財課	2	自転車対策事務補助	交通対策課	1
建築業務	施設課	3	一般事務補助	住宅対策課	1
一般事務補助	施設課	1	窓口相談業務	建築指導課	2
一般事務補助	市民税課	2	建築確認業務	建築指導課	1
データ処理業務	資産税課	2	一般事務補助	下水道課	2
消費生活センター事務補助	生活経済課	2	出納業務	会計管理課	2
日本武蔵野センター所長	交流事業課	1	当直業務	水道部総務課	4
国保税徴収事務補助	保険課	2	学校事務	教育企画課	36
国保税収納事務補助	保険課	2	学校用務	教育企画課	36
後期高齢事務補助	保険課	3	文書交換・施設設備	教育企画課	1
窓口対応・入力業務	市民課	3	営繕業務	教育企画課	1
住居表示事務補助	市民課	1	コンピュータ指導員	指導課	1
戸籍事務補助	市民課	1	一般事務補助	指導課	1
窓口業務	市政センター	3	一般事務補助	教育支援課	1
粗大ごみ収集受付	ごみ総合対策課	3	肢体不自由学級介助業務	教育支援課	1
一般事務補助	クリーンセンター	2	一般事務補助	生涯学習スポーツ課	3
一般作業	クリーンセンター	4	学校施設開放業務	生涯学習スポーツ課	1
生活保護事務補助	生活福祉課	2	地域自由大学事務局事務補助	生涯学習スポーツ課	1
要介護認定事務補助	高齢者支援課	2	スポーツ振興事務補助	生涯学習スポーツ課	2
介護保険徴収補助	高齢者支援課	1	市民会館管理事務補助	生涯学習スポーツ課	5
一般事務補助	高齢者支援課	3	学校給食配送兼ボイラー運転業務	給食課	3
障害者窓口相談受付・事務補助	障害者福祉課	5	学校給食調理	給食課	9
障害者福祉センター受付管理	障害者福祉課	2	学校給食配送	給食課	2
一般事務補助	健康課	1	学校給食事務補助	給食課	1
管理栄養士	健康課	1	図書交流センター長	図書館	1
			図書交流センター事務補助	図書館	1
			計		229

*平成 21 年 3 月 1 日現在の雇用状況

- 中高年齢者・障害者雇用創出事業に関する非常勤嘱託職員取扱要綱 -

情報管理課

情報管理課

2 - 1 - 10 (決算書130ページ)

住民情報系システム

1 住民情報系システムの稼動状況(平成20年度実績)

住民情報系のオンラインシステムとして、例年どおり、住民票・印鑑登録・外国人登録・市民税・固定資産税・収納・福祉等の業務を各課設置のオンライン端末及び情報管理課設置のコンソール端末・日本語ラインプリンタ等を通してバッチ処理を行っている。

オンライン業務

課 名	処 理 業 務
市民税課	市都民税納課税証明発行・異動処理・税額通知書・納付書 法人市民税異動処理・証明発行(納税証明・所在証明) 軽自動車税異動処理・証明発行(納税証明・廃車証明・標識交付証明) 行政基本異動・照会 国民健康保険税所得照会回答 収納台帳照会・納付書再発行 固定資産税納課税証明・評価証明・所在証明・公課証明発行
資産税課	償却資産照会、行政基本異動・照会、共有者台帳照会、土地・家屋照会
納税課	収納台帳照会・納付書再発行・郵便振替領収書発行・行政基本異動・照会
保険課	国民健康保険資格得喪処理・被保険者証発行、高齢受給者証発行、保養管理 国民健康保険税賦課処理・所得入力・課税台帳打出・納税通知書発行 収納台帳照会・納付書再発行、郵便振替領収書発行、行政基本異動・照会 特定疾病療養受療証、レセプト点検支援
市民課	住民異動処理・証明発行(住民票・記載事項証明・転出証明・異動審査表・印鑑登録証明・外国人印鑑登録証明・住民票コード通知票) 外国人登録異動処理・外国人登録原票記載事項証明書発行・外国人印鑑登録証明発行 行政基本照会・国民年金資格得喪処理
健康課	行政基本照会
市政センター	市都民税納課税証明発行 軽自動車税異動処理・証明発行(納税証明・廃車証明・標識交付証明) 固定資産税納課税証明・評価証明・所在証明・公課証明発行 収納台帳照会、納付書再発行 住民異動処理・証明発行(住民票・記載事項証明・転出証明・異動審査表・印鑑登録証明・外国人印鑑登録証明・住民票コード通知票) 国民健康保険資格得喪処理・被保険者証発行・高齢受給者証発行、国民年金資格得喪処理 高齢者保養施設利用助成、行政基本照会
生活福祉課	行政基本照会
高齢者支援課	高齢者保養施設利用助成、行政基本照会 老人ホーム入所者管理・食事サービス利用者管理・負担金収納(老人ホーム)(老人食事費)

情報管理課

障害者福祉課	(障)医療証発行、(障)医療費助成 心身障害者福祉手当、難病者福祉手当、重度心身障害者手当、特別障害者手当 障害児福祉手当、経過の福祉手当、難病医療費助成 心身障害者住宅費助成、難病者援護金(通院費)、心身障害者ガソリン費 福祉タクシー利用券、福祉タクシー支払、補装具交付(修理)、日常生活用具給付 住宅設備改善費給付、身体障害者管理、知的障害者管理、精神障害者管理、行政基本照会
子ども家庭課	児童手当・児童扶養手当等受給者異動処理(認定・却下・額改定・資格消滅・通知書等発行) 乳幼児・義務教育就学児及びひとり親医療費受給者異動処理(認定・却下・資格消滅・医療証等発行・現金給付処理) 私立幼稚園等保護者補助金等受給者異動処理(認定・却下・消滅)、行政基本照会 国民年金資格照会
教育支援課	学齢簿異動処理、就学援助費認定処理、就学援助費支給処理、就学援助異動処理 行政基本照会
選挙管理委員会	行政基本照会

バッチ処理業務

(1) 毎日処理

課 名	処 理 業 務
納税課	収納消込
保険課	国民健康保険被保険者証発行、収納消込
情報管理課	震災対策データバックアップ

(2) 毎月処理

課 名	処 理 業 務
市民税課	市都民税普通徴収異動処理・市都民税特別徴収異動処理(税額通知書・調定表・納付書) 法人市民税申告書・納付書・更正決定通知書・調定表 軽自動車税異動一覧表・調定表
資産税課	固定資産税・都市計画税異動処理(納税通知書・課税台帳・名寄帳・課税明細書・評価調査) 共有者異動処理
納税課	督促状・還付金通知書
保険課	国民健康保険、高額療養費支給処理、被保険者異動者リスト、療養費支給処理 高齢受給者証発行 高齢受給者証負担区分一覧表、国民健康保険税所得照会状、資格チェックリスト 国民健康保険過誤請求・不当利得、一般・退職振替請求処理、短期被保険者証発行 還付金通知書、65歳退職非該当更新処理、75歳到達者更新処理
市民課	転入通知入力処理、本籍地通知、異動者リスト 市民課・各市政センター別取扱い件数一覧 住民記録動態統計表、住民基本台帳人口異動報告書、年齢別人口異動報告書 町丁別・年齢別集計表、町丁別世帯数及び人口報告書、外国人国籍別人員調査表 外国人町名別人員調査表、外国人年齢別人口調査表、外国人切替対象者リスト 外国人切替通知、国民年金資格得喪進達(月4回)
高齢者支援課	老人ホーム入所者負担金納入通知書発行、食事サービス負担金納入通知書発行

情報管理課

障害者福祉課	(障)医療証発行異動者リスト、(障)医療証発行基準調査表 (障)医療証年齢到達者リスト納付書発行、(障)医療証年齢到達者リスト納付書発行 (障)医療費助成MT作成、(障)受給者マスターMT作成 難病者援護金(通院費)MT作成、心身障害者ガソリン費MT作成 福祉タクシー支払MT作成、身体障害者異動者リスト、知的障害者異動者リスト 精神障害者異動者リスト
健康課	予防接種対象者リスト(三混・麻しん・ジフテリア・破傷風)、出生者リスト 未就学児転出者リスト 健康診査対象者リスト(3・6・9ヶ月児、1歳6ヶ月児、3歳児、3歳6ヶ月児)
子ども家庭課	児童手当・児童扶養手当等受給世帯異動リスト ・月末数統計表 乳幼児・義務教育就学児及びひとり親医療費受給世帯異動リスト ・月末数統計表 乳幼児・義務教育就学児及びひとり親医療費国保連レセプト取込 ・現金給付支払 私立幼稚園等保護者補助金等受給世帯異動リスト 0123周知用新規0~3歳児(出生・転入)宛名シール・リスト打出し
教育支援課	異動者リスト、保護者不一致・不在リスト

(3) 随時処理

月別	課 名	処 理 業 務
4 月	市民税課	軽自動車税納税通知書、納税義務者一覧表
	資産税課	固定資産税・都市計画税当初処理(納税通知書)
	納税課	催告書、口座振替納付書、滞納繰越分決算、滞納整理台帳
	保険課	国民健康保険税督促状・過年度(増減)処理、国民健康保険税催告書
	市民課	国民年金得喪処理
	高齢者支援課	100歳以上高齢者リスト・友愛訪問対象者リスト 老人ホーム入所者・食事サービス負担金未納者一覧リスト 老人ホーム・食事費決算処理(滞繰分)
	障害者福祉課	心身障害者福祉手当MT作成、難病者福祉手当MT作成 心身障害者住宅費助成MT作成
	子ども家庭課	児童手当等4月期特例支払 ・児童扶養手当4月期支払
	教育支援課	在籍者各種統計リスト、学齢簿学年進行処理、就学援助費仮判定処理
5 月	市民税課	市都民税特別徴収当初課税(税額通知書・調定表・納付書)
	資産税課	不動産取得税通知書提出資料(東京都)、普通交付税資料(東京都) 課税DB抽出(GIS用)、軽減免リスト(土地) 固定資産概要調書資料作成(土地・家屋・償却資産)
	保険課	国民健康保険税督促状・滞納整理台帳・国民健康保険税に関する調べ
	市民課	福祉年金全件リスト・異動者リスト
	障害者福祉課	特別障害者手当MT作成、障害児福祉手当MT作成、経過の福祉手当MT作成
	子ども家庭課	児童手当等6月期支払・現況届

情報管理課

	教育支援課	5月1日付児童・生徒リスト、就学援助費申請者リスト 指定校変更・区域外就学リスト
	選挙管理委員会	定時登録
6月	市民税課	市都民税普通徴収当初課税（納税通知書・課税台帳・調定表）
	資産税課	未申告調査票・申告催告書作成（償却資産）
	納税課	決算・滞納整理台帳、口座振替納付書
	保険課	国民健康保険税決算、国民健康保険税催告書、基準収入額適用申請書
	市民課	閲覧リスト、方書リスト
	高齢者支援課	老人ホーム・食事費決算処理 老人ホーム入所者・食事サービス負担金未納者一覧リスト
	教育支援課	就学援助費認定・否認定通知発行、認定・否認定リスト
7月	広報課	こどもむさしの用宛名シール打出処理
	市民税課	市都民税課税状況調査表
	資産税課	建物利用状況調査（家屋）、農地区分リスト打出
	納税課	口座振替納付書、催告書
	保険課	国民健康保険税増減処理・当初課税処理、高齢者受給者証一斉更新
	市民課	国民年金年度別納付状況電算処理（コンバート） 福祉年金所得状況届・定時関係連名簿作成
	高齢者支援課	100歳以上高齢者リスト、友愛訪問対象者リスト
	子ども家庭課	義務教育就学児医療費助成対象者通知
	教育支援課	就学援助費支給処理
8月	市民税課	市都民税普通徴収第2期課税
	資産税課	市勢統計用資料作成（土地）
	保険課	国民健康保険税口座振替納付書・督促状、医療費通知発行処理、第2期課税 過年度（増減）処理
	障害者福祉課	心身障害者福祉手当MT作成、難病者福祉手当MT作成 心身障害者住宅費助成MT作成、特別障害者手当MT作成 障害児福祉手当MT作成、経過の福祉手当MT作成
	子ども家庭課	児童扶養手当8月期支払
	選挙管理委員会	定時登録、裁判員候補者名簿抽出
9月	市民税課	市都民税市外扶養調査票、減額措置還付通知
	資産税課	評価変動割合用リスト打出
	納税課	口座振替納付書
	保険課	国民健康保険基準給付書基礎調査 国民健康保険税口座振替納付書・督促状・第3期課税・課税調べ
	市民課	閲覧リスト
	子ども家庭課	児童手当等10月期支払、乳幼児及び義務教育就学児医療証発行
	高齢者支援課	友愛訪問対象者リスト、100歳以上高齢者リスト

情報管理課

10月	市民税課	市都民税普通徴収第3期課税、市都民税申告書(未申告者用) 発送一覧(未申告者用)
	資産税課	総評価見込(土地・家屋)、推計課税処理(償却)
	納税課	口座振替納付書
	保険課	国民健康保険税口座振替納付書・督促状・滞納整理台帳・実態調査・第4期課税 過年度(増減)処理
	市民課	方書リスト
	健康課	高齢者インフルエンザ予防接種通知打出
	子ども家庭課	私立幼稚園等保護者補助金10月支払、ひとり親医療費助成現況届
	教育支援課	新入学処理、義務教育就学予定者リスト、小学校新入学予定者リスト 中学校新入学予定者リスト、就学時健康診断通知発行
11月	市民税課	軽自動車税転出者への通知、特別徴収事業所総括表
	資産税課	固定資産税(償却資産)申告書等作成
	保険課	国保基礎調査・国民健康保険税口座振替納付書・督促状・催告書・第5期課税
	市民課	国民年金年度別納付状況電算処理(コンパート)
	障害者福祉課	特別障害者手当MT作成、障害児福祉手当MT作成、経過的福祉手当MT作成
	高齢者支援課	友愛訪問対象者リスト
	選挙管理委員会	定時登録
12月	広報課	こどもむさしの用宛名シール打出
	納税課	催告書、口座振替納付書
	保険課	国民健康保険税口座振替納付書・督促状・第6期課税
	市民課	閲覧リスト
	障害者福祉課	心身障害者福祉手当MT作成、難病者福祉手当MT作成 心身障害者住宅費助成MT作成
	子ども家庭課	児童手当等12月期特例支払、児童扶養手当12月期支払 私立幼稚園等就園奨励費補助金12月支払、ひとり親医療証発行
	生涯学習スポーツ課	成人式対象者名簿
	教育支援課	就学援助費支給処理、進路予定調査票
1月	市民税課	特別徴収事業所一覧表、世帯一覧表、普通徴収第4期課税
	納税課	口座振替納付書
	保険課	国民健康保険調整交付金、国民健康保険税口座振替済のお知らせ 国民健康保険税口座振替納付書・督促状・滞納整理台帳・第7期課税 過年度(増減)処理
	市民課	外国人登録者一覧表
	子ども家庭課	児童手当等2月期支払
	教育支援課	入学通知発行処理、指定校変更・区域外就学者リスト
2月	市民税課	市都民税申告書・申告書発送一覧・ 軽自動車税登録内容の確認通知
	納税課	口座振替納付書

情報管理課

	保険課	国民健康保険調整交付金リスト、国民健康保険前年加入者リスト 国民健康保険税口座振替納付書・督促状・催告書・第8期課税
	市民課	国民年金年度別納付状況電算処理（コンバート）、方書リスト
	障害者福祉課	特別障害者手当MT作成、障害児福祉手当MT作成、経過的福祉手当MT作成
	子ども家庭課	0123周知用0～3歳児宛名シール・リスト・統計資料の打出し
	選挙管理委員会	定時登録
3月	広報課	こどもむさしの用宛名シール打出
	資産税課	固定資産税・都市計画税当初処理（評価調書・縦覧帳簿・課税明細書・閲覧用課税台帳） 課税台帳・名寄帳用のデータ抽出、課税プログラム検証作業用リスト（土地） 固定資産業務支援システム用データ抽出、時点修正率入力作業 歳入見込積算表作成
	保険課	国民健康保険税口座振替納付書・督促状・催告書・高齢者受給者証一斉更新
	市民課	閲覧リスト、外国人取扱事務処理件数リスト、国民年金年度切替処理
	子ども家庭課	私立幼稚園等保護者補助金3月支払、義務教育就学児医療証発行
	高齢者支援課	保険者マスター更新
	教育支援課	就学援助費支給処理、入学承諾書未提出者通知
随時	各課	各課各種アンケート調査対象者抽出、計画策定用各種統計参考資料

情報管理課月末処理業務

各種マスター作成（全住民マスター等） DBの退避 ライブラリーの退避 データチェック

ホストコンピュータとのデータ連携

自立支援給付システム	日次処理による連携
介護保険システム	随時連携
保育料システム	媒体による連携
健康管理システム	日次処理による連携

- 電子計算組織の管理運営に関する規則 -

情報管理課

内部統合情報システム

1 IT戦略会議

開催回数	開催日	審議内容
第1回	20. 5.30	第二次総合情報化基本計画について、内部監査について
第2回	20.11.26	学校情報システム構築について
第3回	21. 3.30	第二次総合情報化基本計画進捗状況について、新税総合システムの稼働について 総合事務支援システムの今後の方向性について、セキュリティ対策について 学校情報システムにおける個人情報保護審議会の報告

- IT戦略会議設置要綱 -

2 内部統合情報システムの稼働状況

システム名	課名	業務内容	稼働年月日
例規類集検索システム	総務課	例規類集の検索・新旧対照表作成の支援	平成 12 年 12 月
総合事務支援システム	総務課	電子決裁・ファイル基準表	平成 17 年 10 月
	人事課	勤務関係（休暇・超過勤務申請）	平成 17 年 10 月
	情報管理課	メール・ライブラリ・掲示板・回覧板・職員検索・スケジュール管理・在席検索	平成 11 年 9 月 (平成 17 年 2 月入替)
	管財課	会議室等施設予約	平成 12 年 2 月 (平成 17 年 2 月入替)
統合型 GIS システム	情報管理課	共有空間閲覧	平成 15 年 3 月
住居表示システム (統合型GISサブシステム)	市民課	住居表示台帳作成支援	平成 15 年 3 月
建築確認システム (統合型GISサブシステム)	建築指導課	建築確認作業支援	平成 15 年 3 月
財務会計システム	情報管理課 財政課 会計課	予算編成	平成 11 年 10 月
		予算執行管理	平成 12 年 3 月
学校備品管理システム	教育支援課	学校備品の管理・検索	平成 12 年 4 月
会議録検索システム	議会事務局	会議録の検索	平成 12 年 11 月

1,073台で運用中

3 情報セキュリティ対策

情報セキュリティ対策として、下記を実施した。

- ・ 情報セキュリティポリシーの見直し
- ・ 一般職員や非常勤職員に対して情報セキュリティ研修を実施 (全 5回 211人)
- ・ 新任管理職に対してe-ラーニングによる情報セキュリティ研修を実施 (全 1回 9人)
- ・ 内部監査を実施 (16課)

情報セキュリティポリシー

コンピュータやネットワークへの不正アクセスや情報の漏洩を防ぎ、情報の安全性を確保するための方針。基本方針とその基本方針を実施するための対策基準で構成されている。

安全対策課

安全対策課

2 - 1 - 15 (決算書 134 ページ)

生活安全対策費

環境浄化対策事業

1 旅館の建築及びレンタルルーム営業に関する指導要綱の運用状況

区 分	旅 館 建 築 等	レンタルルーム営業
事 前 協 議	0 件	0 件
同 意 申 請	0 件	0 件
同 意 又 は 不 同 意	0 件	0 件
工 事 完 了 検 査	0 件	0 件
勧 告	0 件	0 件

- 武蔵野市環境浄化に関する条例 -

- 武蔵野市旅館・レンタルルーム規制条例 -

- 武蔵野市旅館の建築等に関する指導要綱 -

- 武蔵野市レンタルルーム営業に関する指導要綱 -

2 環境浄化審議会

環境浄化特別推進地区に関する事項、旅館・レンタルルーム規制条例に関する事項及び勧誘行為等適正化特定地区の指定に関する事項その他市長が必要と認める事項を調査、審議する。

12月12日審議会実施

- 武蔵野市環境浄化に関する条例 -

3 防犯活動等

飲食店営業者などのための講習会

日 時	平成 20 年 10 月 30 日 (木)
場 所	武蔵野公会堂
対 象	市内で飲食店営業などを営む者及びその従業員
参 加 者	100 人
市 の 対 応	環境浄化に関する市の施策を説明し、参加者には受講済ステッカーを配布した。

4 まちづくり事業

環境浄化特別推進地区

事業区分	事業概要	備考
地域の環境浄化及び活性化	道路清掃 フラワーボットの設置 街路灯の電気料金助成	毎日実施 補助事業 "

5 防犯テレビカメラの運用状況

環境浄化特別推進地区内 4 箇所に防犯テレビカメラを昭和 53 年 4 月 (内、1 箇所については平成 12 年) から設置し、吉祥寺駅東口交番内のモニターテレビで警察官が違反行為を監視している。

- 武蔵野市環境浄化に関する条例 -

安全対策課

生活安全対策事業

1 市内安全パトロール

武蔵野市安全パトロール隊「ホワイトイーグル」による市内安全パトロールの実施。市内を3地区に分けて、3台の青色回転灯装着車両により、学校や子ども施設を中心に巡回。

(平成14年11月18日運用開始)

- 武蔵野市生活安全条例 -

2 武蔵野市市民安全パトロール隊

市民による実費ボランティアのパトロール隊。

市内を3地区に分けて、65名(平成20年10月25日現在)の隊員で専用のジャンパー、帽子、腕章を身につけ、時間帯は、登下校時を中心に実施。

(平成16年10月26日運用開始)

- 武蔵野市生活安全条例 -

3 つきまとい 勧誘行為等の指導

武蔵野市安全パトロール隊「ブルーキャップ」によるつきまとい 勧誘行為及び路上宣伝行為等の指導。11名の隊員で活動。また、悪質な違反者への対策として、半年以内に3回以上警告を受けた違反者を使用し、又は勧誘を委託する店舗の責任者に対し、つきまとい 勧誘行為指導通知書を配達証明郵便で通知している。

(平成14年11月11日運用開始)

平成20年度中の指導状況	つきまとい 勧誘指導(警告) 55件(6件)	つきまとい 勧誘行為指導通知書 1件	路上宣伝行為指導 5,661件
--------------	---------------------------	-----------------------	--------------------

- 武蔵野市つきまとい 勧誘行為の防止及び路上宣伝行為等の適正化に関する条例 -

4 建築主に対する指導

新たに市の区域内で戸数15戸以上の共同住宅などの建物を建築しようとする者に対し、当該建物における犯罪を予防するために必要な設備の設置に関して、武蔵野警察署長と協議するよう指導する。

平成20年度中の指導状況	指導件数 29件 内訳(共同住宅等 23件 その他 6件)
--------------	----------------------------------

- 武蔵野市生活安全条例 -

- 武蔵野市生活安全条例施行規則 -

5 武蔵野市生活安全会議

市民生活の安全を確保するための施策に関し、関係機関(武蔵野警察署、武蔵野消防署、多摩府中保健所、武蔵野市消防団)と協議し、また、武蔵野市生活安全計画を策定することを目的とした会議。

回	開催日	主な会議内容
第1回	平成21年 2月20日(金)	・平成21年度武蔵野市生活安全計画について

- 武蔵野市生活安全条例 -

6 武蔵野市生活安全対策推進協議会

武蔵野市生活安全計画の推進を図るため、関係機関、市民団体等と協議することを目的とした協議会。

回	開催日	主な会議内容
第1回	平成20年 5月26日(月)	・委員に対する委嘱状の交付 ・武蔵野市生活安全計画の発表 ・各団体の安全に関する活動について ・ホワイトイーグル、ブルーキャップ及び武蔵野市市民安全パトロール隊の活動状況について

- 武蔵野市生活安全条例 -

安全対策課

7 武蔵野市市民安全大会

日 時	平成 20 年 6 月 21 日 (土)
場 所	武蔵野市役所 811 会議室
参加団体等	武蔵野警察署、武蔵野消防署、多摩府中保健所、武蔵野市消防団 武蔵野防犯協会、武蔵野市生活安全対策推進協議会他、一般市民
参加者数	200 人
行事内容	<ul style="list-style-type: none"> ・平成 20 年度武蔵野市生活安全計画の公表 ・防災講話「身近な危険物品の火災予防」 ・「新型インフルエンザについて」 多摩府中保健所 ・防犯講話「振り込め詐欺の現状と防犯対策」 ・安全・安心クイズ

- 武蔵野市生活安全条例 -

8 AED 有効活用推進事業

平成 20 年 12 月 22 日 (月) 東京武蔵野ライオンズクラブから 4 台の AED 寄贈を受け、市内の 24 時間営業のコンビニエンスストアに設置したことに伴い、救命事態発生時に市民への貸し出しを行う AED 有効活用推進事業を開始。また、緊急時に自己所有 AED の貸し出しを行う協力事業者を募集している。

国民保護対策事業

1 武蔵野市国民保護協議会

武蔵野市国民保護計画等に対する意見や国民の保護のための重要事項を審議することを目的とした協議会。

回	開催日	主な会議内容
第 1 回	平成 20 年 8 月 25 日(月)	<ul style="list-style-type: none"> ・武蔵野市国民保護計画（本文及び資料編）の変更及び追加 ・武蔵野市国民保護対策本部及び緊急対処事態対策本部条例施行規則の策定 ・武蔵野市の武力攻撃事態等における特殊標章及び身分証明書に関する要綱の策定

- 武力攻撃事態等における国民の保護のための措置に関する法律（国民保護法） -

- 武蔵野市国民保護協議会条例 -

2 武蔵野市国民保護協議会幹事会

武蔵野市国民保護協議会を補佐することを目的とした幹事会。

20 年度は幹事会未実施。

- 武蔵野市国民保護協議会条例 -

9 - 1 - 4 (決算書 246 ページ)

災害対策費

一般管理経費

1 災害対策職員住宅

休日・夜間等における災害発生時の緊急初動態勢を確保する。

住 宅 名	所 在 地	種 別
北町災害対策職員住宅	吉祥寺北町 1 - 11 - 7	世帯住宅 2DK (2戸)
東町災害対策職員住宅	吉祥寺東町 4 - 9 - 4	世帯住宅 2LDK (2戸) 単身者住宅 1K (16戸)
中町災害対策職員住宅	中町 3 - 5 - 12	単身・世帯住宅兼用 1DK (8戸)

- 武蔵野市災害対策職員住宅管理規程 -

防災課

防 災 課

9 - 1 - 1 (決算書 242 ページ)

○常備消防費

1 消防事務委託

常備消防を東京都に委託する。

(1)消防事務委託経費の推移 (千円)

年度	区分	委 託 費	前年度比較
16		1,706,647	2,347
17		1,702,273	4,374
18		1,695,827	6,446
19		1,654,845	40,982
20		1,651,655	3,190

(2)委託消防力の現況

消防職員数

区分 署所別	職 員 数							
	消防監	司令長	司令	司令補	士長	副消防士長	消防士	主事
本 署	1	3	14	29	26	42	2	117
境	-	-	1	4	10	14	-	29
吉祥寺	-	-	1	10	10	18	-	39
計	1	3	16	43	46	74	2	185

消防自動車数

区分 署所別	種 別										
	ポンプ車	梯子車	化学車	救急車	広報車	査察広報車	指揮隊車	災害多目的車	救助車	予備車	計
本 署	1	1	-	1	2	1	1	1	1	3	12
境	2	-	-	-	-	-	-	-	-	-	2
吉祥寺	1	-	1	1	-	-	-	-	-	-	3
計	4	1	1	2	2	1	1	1	1	3	17

(3)火災発生状況

火災発生及び損害件数

火災件数	建 物				車 両	そ の 他
	全 焼	半 焼	部 分 焼	ぼ や		
60 件	1 件	3 件	7 件	29 件	3 件	17 件
焼失面積	損害見積額		罹災世帯	罹災人員	死 者	負 傷 者
688 m ²	48,423 千円		30 世帯	53 人	1 人	11 人

防災課

火災原因別件数

原因別	放火・放火疑い	電気機器・配線	たばこ	ガス器具	火遊び	たき火	その他	計
件数	22	9	8	6	0	1	14	60

月別火災発生状況

月別	火災発生件数	焼失面積	主な火災現場
4	6		
5	6		
6	5		
7	6	4 m ²	7/25 吉祥寺南町 2 丁目
8	12		
9	6	70 m ²	9/17 吉祥寺本町 1 丁目
10	3		
11	2	589 m ²	11/1 境南町 4 丁目 (20 m ²) 11/4 関前 5 丁目 (569 m ²)
12	2		
1	3		
2	3	15 m ²	2/15 吉祥寺南町 3 丁目
3	6	10 m ²	3/20 境 1 丁目
計	60	688 m ²	

町別火災発生件数

町別	東吉祥町	南吉祥町	本吉祥町	北吉祥町	御殿山	中町	西久保	緑町	関前	八幡町	境	境南町	桜堤	計
数件	12	9	8	3	-	-	2	1	7	5	6	5	2	60

武蔵野市内救急隊出場状況及び救護人員

種別 月別	事故 件数	收容 人員	事故等の内訳									
			交通事故		急病人		火災負傷		一般怪我		その他	
			事故 件数	收容 人員	事故 件数	收容 人員	事故 件数	收容 人員	事故 件数	收容 人員	事故 件数	收容 人員
4	606	534	62	58	358	317	5	1	87	86	94	72
5	524	474	50	46	298	271	1	-	94	87	81	70
6	515	470	51	48	320	291	2	-	82	78	60	53
7	599	536	62	55	368	331	2	-	86	79	81	71
8	563	521	55	52	359	337	3	1	80	73	66	58
9	563	511	55	49	348	319	5	1	81	75	74	67
10	589	525	59	57	340	301	2	-	97	92	91	75
11	593	536	61	57	348	313	4	2	95	89	85	75
12	689	641	79	75	386	362	3	2	130	120	91	82
1	606	563	52	50	354	329	6	4	89	79	105	101
2	522	476	47	44	300	275	4	-	87	83	84	74
3	579	526	57	54	343	313	6	1	91	85	82	72
計	6,948	6,313	690	645	4,122	3,759	43	12	1,099	1,026	994	870

防災課

9 - 1 - 2 (決算書 244 ページ)

○非常備消防費

1 消防団

消防団は、災害時には消防署と連携して延焼阻止や救助救出活動等に従事し、平常時は地域住民に対し初期消火や応急救護等について技術的な訓練指導を行なうなど、地域防災の中核として重要な役割を担っている。

(1)組織

本部

団 長	副 団 長	分 団 長	計
1 人	3 人	3 人	7 人

分団

分 団 数	分 団 長	副分団長	部 長	班 長	団 員	計
10 個分団	10 人	10 人	20 人	40 人	164 人	244 人

(2)消防団行事及び訓練演習

年月日	行事及び訓練演習	場 所
4/23	体力錬成訓練(本部・全分団)	都立武蔵野中央公園
5/17	消防団員専科教育 警防科	東京都消防訓練所
5/21	北多摩地区消防団ソフトボール大会(本部・全分団)	府中市
5/31	水防訓練(全分団)	市立むさしの市民公園
6/14	消防団員専科教育 機関科	東京都消防訓練所
7/5	消防団員特別教育 救急科	東京都消防訓練所
7/6	訓練 操法・放水	消防大学校
8/31	総合防災訓練～発災対応型訓練～(本部・全分団)	市立第三小学校・松井外科病院・武蔵野市防災安全センター
9/1	総合防災訓練～予知対応型訓練～(本部・全分団)	各分団区域
9/28	北多摩地区消防大会(本部・全分団)	東村山市
10/18	重機隊訓練(重機隊)	第8方面本部
10/18	武蔵野消防署震災訓練(2個分団)	都立武蔵野中央公園
10/21・22	酒田市消防団との友好消防団盟約20周年記念式典	酒田市
10/25・26	幹部教育研修 中級	東京都消防訓練所
11/9～15	秋の火災予防運動実施(本部・全分団)	市内全域
11/9～15	〃 市内巡回広報(全分団)	〃
11/9～15	〃 各家庭防火診断(全分団)	〃
11/16	訓練 操法・放水	消防大学校
12/1	消防演技訓練(5個分団)	市立第一中学校
12/3	放水訓練(5個分団)	クリーンセンター
12/26～31	歳末消防特別警戒(全分団巡回広報)	市内全域
12/27	〃 警戒本部巡視(団本部)	各分団詰所
12/30	〃 〃 (市長他)	〃
1/7	出初式予行演習(本部・全分団)	都立武蔵野中央公園
1/9	出初式(本部・全分団)	都立武蔵野中央公園
1/22	文化財防火デーに伴う演習(1個分団)	延命寺
2/8	上級幹部教育(全分団)	東京都消防訓練所
3/1～7	春の火災予防運動実施(本部・全分団)	市内全域
3/1～7	〃 市内巡回広報(全分団)	〃
3/1～7	〃 各家庭防火診断(全分団)	〃

防災課

(3)消防団員出動状況(火災等)

		4月		5月		6月		7月		8月		9月		10月		11月		12月		1月		2月		3月		合計
		市内	市外	市内	市外	市内	市外	市内	市外	市内	市外	市内	市外	市内	市外	市内	市外	市内	市外	市内	市外	市内	市外	市内	市外	
本部	回数	4	2	1	1	1	-	2	-	1	-	4	-	-	-	2	-	-	-	1	-	2	1	2	-	24
	延人数	10	2	2	3	2	-	3	-	1	-	14	-	-	-	7	-	-	-	3	-	3	1	8	-	59
1分団	回数	3	-	-	-	1	-	2	-	2	-	1	-	1	-	-	-	-	-	2	-	2	-	-	-	14
	延人数	33	-	-	-	10	-	29	-	16	-	15	-	4	-	-	-	-	-	18	-	16	-	-	-	141
2分団	回数	3	-	-	-	1	-	2	-	2	-	1	-	1	-	-	-	-	-	2	-	2	-	-	-	14
	延人数	32	-	-	-	10	-	23	-	19	-	8	-	7	-	-	-	-	-	18	-	18	-	-	-	135
3分団	回数	3	-	-	-	1	-	2	-	2	-	1	-	-	-	-	-	-	-	2	-	2	-	-	-	13
	延人数	28	-	-	-	7	-	16	-	14	-	14	-	-	-	-	-	-	-	17	-	14	-	-	-	110
4分団	回数	3	-	-	-	1	-	1	-	1	-	1	1	-	-	1	-	-	-	2	-	-	-	-	-	11
	延人数	23	-	-	-	8	-	5	-	9	-	10	4	-	-	6	-	-	-	18	-	-	-	-	-	83
5分団	回数	3	1	-	1	1	-	1	-	1	-	4	1	-	-	1	-	-	-	1	-	2	1	2	-	20
	延人数	23	6	-	6	6	-	4	-	5	-	35	8	-	-	13	-	-	-	10	-	10	7	14	-	147
6分団	回数	2	-	-	-	1	-	-	-	-	-	4	-	-	-	1	-	-	-	-	-	-	-	2	-	10
	延人数	17	-	-	-	5	-	-	-	-	-	34	-	-	-	11	-	-	-	-	-	-	-	14	-	81
7分団	回数	1	1	1	1	1	-	-	-	-	-	3	-	-	-	2	-	-	-	-	-	-	-	2	-	12
	延人数	5	4	5	10	5	-	-	-	-	-	38	-	-	-	25	-	-	-	-	-	-	-	18	-	110
8分団	回数	1	-	1	-	-	-	-	-	-	-	2	-	-	-	2	-	-	-	-	-	-	1	2	-	9
	延人数	13	-	9	-	-	-	-	-	-	-	13	-	-	-	20	-	-	-	-	-	-	6	18	-	79
9分団	回数	1	1	1	-	-	-	-	-	-	-	2	-	-	-	2	-	-	-	-	-	-	1	2	1	11
	延人数	15	9	15	-	-	-	-	-	-	-	27	-	-	-	34	-	-	-	-	-	-	15	25	12	152
10分団	回数	1	1	1	-	-	-	-	-	-	-	-	-	-	-	2	-	-	-	-	-	-	1	1	1	8
	延人数	12	4	12	-	-	-	-	-	-	-	-	-	-	-	25	-	-	-	-	-	-	8	11	14	86
合計	回数	25	6	5	3	8	-	10	-	9	-	23	2	2	-	13	-	-	-	10	-	10	5	13	2	146
	延人数	211	25	43	19	53	-	80	-	64	-	208	12	11	-	141	-	-	-	84	-	61	37	108	26	1,183

防災課

(4)消防団員出動状況（誤報等）

		4月		5月		6月		7月		8月		9月		10月		11月		12月		1月		2月		3月		合計	
		市内	市外	市内	市外	市内	市外	市内	市外	市内	市外	市内	市外	市内	市外	市内	市外	市内	市外	市内	市外	市内	市外	市内	市外		
本部	回数	3	-	3	-	-	-	-	-	-	-	-	-	-	2	-	-	-	-	-	-	-	1	1	-	-	10
	延人数	10	-	10	-	-	-	-	-	-	-	-	-	-	4	-	-	-	-	-	-	-	2	1	-	-	27
1分団	回数	-	-	1	-	-	-	-	-	-	-	-	-	-	1	-	-	-	2	-	-	-	1	-	-	-	5
	延人数	-	-	11	-	-	-	-	-	-	-	-	-	-	8	-	-	-	10	-	-	-	7	-	-	-	36
2分団	回数	1	-	1	-	-	-	-	-	-	-	-	-	-	1	-	-	-	2	-	-	-	1	-	-	-	6
	延人数	9	-	14	-	-	-	-	-	-	-	-	-	-	11	-	-	-	13	-	-	-	7	-	-	-	54
3分団	回数	1	-	1	-	-	-	-	-	-	-	-	-	-	1	-	-	-	1	-	-	-	-	-	-	-	4
	延人数	6	-	12	-	-	-	-	-	-	-	-	-	-	10	-	-	-	5	-	-	-	-	-	-	-	33
4分団	回数	2	-	2	-	-	-	-	-	-	-	-	-	-	1	-	-	-	1	-	-	-	1	-	-	-	7
	延人数	11	-	9	-	-	-	-	-	-	-	-	-	-	10	-	-	-	9	-	-	-	10	-	-	-	49
5分団	回数	3	-	3	-	-	-	-	-	-	-	-	-	-	2	-	-	-	-	-	-	-	1	1	-	-	10
	延人数	28	-	25	-	-	-	-	-	-	-	-	-	-	14	-	-	-	-	-	-	-	7	8	-	-	82
6分団	回数	2	-	3	-	-	-	-	-	-	-	-	-	-	1	-	-	-	-	-	-	-	1	1	-	-	8
	延人数	16	-	15	-	-	-	-	-	-	-	-	-	-	7	-	-	-	-	-	-	-	7	9	-	-	54
7分団	回数	1	-	3	-	-	-	-	-	-	-	-	-	-	1	-	-	-	-	-	-	-	-	1	-	-	6
	延人数	13	-	15	-	-	-	-	-	-	-	-	-	-	10	-	-	-	-	-	-	-	-	6	-	-	44
8分団	回数	-	-	1	-	-	-	-	-	-	-	-	-	-	-	-	-	-	-	-	-	-	-	-	-	-	1
	延人数	-	-	7	-	-	-	-	-	-	-	-	-	-	-	-	-	-	-	-	-	-	-	-	-	-	7
9分団	回数	-	-	1	-	-	-	-	-	-	-	-	-	-	-	-	-	-	-	-	-	-	-	-	-	1	2
	延人数	-	-	16	-	-	-	-	-	-	-	-	-	-	-	-	-	-	-	-	-	-	-	-	-	16	32
10分団	回数	-	-	1	-	-	-	-	-	-	-	-	-	-	-	-	-	-	-	-	-	-	-	-	-	1	2
	延人数	-	-	10	-	-	-	-	-	-	-	-	-	-	-	-	-	-	-	-	-	-	-	-	-	13	23
合計	回数	13	-	20	-	-	-	-	-	-	-	-	-	-	10	-	-	-	6	-	-	-	6	4	-	2	61
	延人数	93	-	144	-	-	-	-	-	-	-	-	-	-	74	-	-	-	37	-	-	-	40	24	-	29	441

防災課

(5) 消防団員出動状況（訓練等）

		4月	5月	6月	7月	8月	9月	10月	11月	12月	1月	2月	3月	合計
		訓練	訓練	訓練	訓練	訓練	訓練	訓練	訓練	訓練	訓練	訓練	訓練	
本部	回数	3	2	1	1	1	2	2	3	4	2	0	1	22
	延人数	20	11	1	5	6	12	6	11	22	14	0	6	114
1分団	回数	3	2	2	3	26	8	3	3	8	3	1	5	67
	延人数	21	11	22	41	185	52	12	21	94	36	10	37	542
2分団	回数	5	5	3	3	10	6	3	6	7	3	0	2	53
	延人数	51	46	14	28	32	41	5	31	69	28	0	8	353
3分団	回数	4	2	1	1	1	2	2	3	6	2	0	2	26
	延人数	14	6	9	9	6	8	12	27	66	32	0	8	197
4分団	回数	5	3	1	2	2	2	3	3	7	4	6	3	41
	延人数	36	16	8	17	14	8	18	16	89	33	54	22	331
5分団	回数	5	2	0	1	2	3	1	3	7	3	1	3	31
	延人数	35	8	0	11	11	11	2	24	79	34	11	14	240
6分団	回数	3	2	1	2	1	3	1	4	6	3	2	2	30
	延人数	21	8	8	26	5	16	2	47	77	43	21	9	283
7分団	回数	3	4	2	4	4	5	2	2	8	4	0	2	40
	延人数	20	24	17	27	26	37	10	19	112	41	0	18	351
8分団	回数	2	3	4	5	2	4	5	3	7	3	0	2	40
	延人数	13	19	30	32	15	24	27	18	88	45	0	7	318
9分団	回数	5	6	2	5	3	4	4	7	8	3	1	4	52
	延人数	61	25	2	30	31	47	35	69	98	53	15	54	520
10分団	回数	3	2	0	3	1	2	2	8	7	3	0	3	34
	延人数	26	7	0	36	5	8	6	89	103	45	0	17	342
合計	回数	41	33	17	30	53	41	28	45	75	33	11	29	436
	延人数	318	181	111	262	336	264	135	372	897	404	111	200	3591

(6) 施設・装備

消防団ポンプ車 第4分団、第6分団更新

(7) 都三多摩地区消防運営協議会

年月日	内 容	場 所
20.5.29	東京都三多摩地区消防運営協議会 通常総会	東京自治会館
21.1.21	第二部会	東京自治会館
21.1.26	第一部会	東京自治会館

(8) 酒田市消防団との友好消防団盟約 20周年記念式典

開催日 平成20年10月21日（火）、22日（水）

場 所 ホテルリッチ&ガーデン酒田（酒田市）

防災課

2 出初式

開催日 平成 21 年 1 月 9 日（金）
 場 所 武蔵野総合体育館
 主な内容 服装検閲、特別演技（亜細亜大学吹奏楽団）
 表彰

優良消防団表彰（東京都消防協会長）
 消火活動功労表彰（東京消防庁第八消防方面本部長）
 本部、第 5、6、7、8、9、10 分団
 優良分団表彰（東京都三多摩消防団連絡協議会長） 第 6 分団
 優良分団表彰（東京消防庁武蔵野消防署長） 第 5、9 分団
 優良分団表彰（市長） 第 4、10 分団
 永年勤続団員表彰（市長） 他

9 - 1 - 3（決算書 244 ページ）

○消防施設費

1 消防水利

武蔵野消防署との消防水利の設置等に関する協定に基づき効果的な消防水利の確保に努めている。

(1)消防水利現況

防火水槽

区 分 町 別	10～20m ³ 未満			20～40m ³ 未満			40～100m ³ 未満			100m ³ 以上			合 計		
	公 設	私 設	計	公 設	私 設	計	公 設	私 設	計	公 設	私 設	計	公 設	私 設	計
吉祥寺東町	-	-	-	-	-	-	11	-	11	7	-	7	18	-	18
吉祥寺南町	-	-	-	1	-	1	10	5	15	5	1	6	16	6	22
吉祥寺北町	-	-	-	1	1	2	27	14	41	5	-	5	33	15	48
吉祥寺本町	-	-	-	3	-	3	18	8	26	4	3	7	25	11	36
御殿山	-	-	-	-	-	-	4	3	7	-	-	-	4	3	7
中町	-	-	-	2	1	3	22	12	34	2	5	7	26	18	44
西久保	-	-	-	2	-	2	12	1	13	2	1	3	16	2	18
緑町	-	-	-	-	-	-	8	4	12	3	3	6	11	7	18
八幡町	-	-	-	-	-	-	13	2	15	6	-	6	19	2	21
関前	-	-	-	1	-	1	17	-	17	6	2	8	24	2	26
境	-	-	-	1	-	1	19	13	32	6	2	8	26	15	41
境南町	-	-	-	3	1	4	22	6	28	3	6	9	28	13	41
桜堤	-	-	-	2	-	2	7	9	16	5	-	5	14	9	23
総計	-	-	-	16	3	19	190	77	267	54	23	77	260	103	363

防災課

消 火 栓

区 分 町 別	公 設	私 設	計	区 分 町 別	公 設	私 設	計
吉祥寺南町	99	3	102	関 前	34	-	34
吉祥寺本町	116	1	117	八 幡 町	73	-	73
吉祥寺北町	100	4	104	境	94	1	95
御 殿 山	23	1	24	境 南 町	94	3	97
中 町	73	3	76	桜 堤	29	-	29
西 久 保	60	-	60	計	884	26	910

そ の 他

区 分 種 別		公 設	私 設	計	区 分 種 別		公 設	私 設	計
貯水池	100m ³ 以上				1	-			
	40m ³ 以上	-	2	2	-	2	2		
	40m ³ 未満	1	-	1	3	-	3		
壁 付 消 火 栓		-	3	3	計		23	34	57
受 水 槽		2	16	18					

(2)消防水利施設整備状況

新設 (消火栓)

種 別	設置年月	設 置 場 所	規 模 ・ 種 類
消火栓	20.5	中町二丁目1番先	75m/m 地下式単口
	20.5	中町一丁目12番先	
	20.9	関前五丁目4番先	
	21.2	吉祥寺東町二丁目42番先	
	21.2	吉祥寺東町三丁目5番先	
	21.3	吉祥寺南町三丁目6番先	

新設 (防火水槽)

種 別	設置年月	設 置 場 所	規 模 ・ 種 類
防火水槽	20.11	西久保二丁目11番(城山ひろば公園内)	100 ^ト 2口 RC
	20.12	吉祥寺本町四丁目14番(もみのき公園内)	100 ^ト 2口 鋼製

修理等(消火栓)

種別	内 容	件 数
消火栓	表示、移設、高さ調整、修理等	19件

修理等(防火水槽)

種別	内 容	件 数
防火水槽	標識、口環改修等	20件

防災課

9 - 1 - 4 (決算書 246 ページ)

○一般管理経費

1 防災会議

(1)防災会議開催状況

第1回	(開催月日)	平成20年4月24日(木)
	(開催場所)	市役所西棟5階 対策本部室
	(会議内容)	「武蔵野市地域防災計画平成20年度修正素案について」
第2回	(開催月日)	平成20年8月25日(月)
	(開催場所)	市役所西棟5階 対策本部室
	(会議内容)	「平成20年度武蔵野市総合防災訓練実施計画について」

(2)委員の任命

20年度中新規任命	3	名
20年度中異動による補充	8	名
20年度中任期満了による再任	3	名

- 武蔵野市防災会議条例 -

2 災害応急対策活動

(1)大雨に伴う対応措置

(日 時)	6月9日(月)18:10~20:00
(活動態勢)	第3警戒態勢
(被害概要)	なし

(2)大雨に伴う対応措置

(日 時)	7月18日(金)13:47~22:00
(活動態勢)	第1警戒態勢
(被害概要)	なし

(3)大雨に伴う対応措置

(日 時)	8月4日(月)17:07~20:15
(活動態勢)	第3警戒態勢
(被害概要)	なし

(4)大雨に伴う対応措置

(日 時)	8月5日(火)13:00~19:40
(活動態勢)	第1警戒態勢
(被害概要)	なし

(5)大雨に伴う対応措置

(日 時)	8月10日(日)21:00~22:20
(活動態勢)	第1警戒態勢
(被害概要)	なし

(6)大雨に伴う対応措置

(日 時)	8月21日(木)18:00~19:50
(活動態勢)	第1警戒態勢
(被害概要)	なし

(7)大雨に伴う対応措置

(日 時)	8月28日(木)22:15~29日(金)5:30
(活動態勢)	第1警戒態勢
(被害概要)	冠水2件(玉川人道地下道、山中踏切)

防災課

(8) 大雨に伴う対応措置

(日 時) 8月29日(金)21:15～30日(土)00:30
 (活動態勢) 第1警戒態勢
 (被害概要) なし

(9) 大雨に伴う対応措置

(日 時) 8月30日(土)21:30～31日(日)01:30
 (活動態勢) 第1警戒態勢
 (被害概要) なし

(10) 大雨に伴う対応措置

(日 時) 9月4日(木) 19:25～21:15
 (活動態勢) 第1警戒態勢
 (被害概要) なし

(11) 大雨に伴う対応措置

(日 時) 9月7日(日) 17:10～19:00
 (活動態勢) 第1警戒態勢
 (被害概要) なし

(12) 大雨に伴う対応措置

(日 時) 9月19日(金) 22:00～20日(土)5:00
 (活動態勢) 第3警戒態勢
 (被害概要) なし

- 武蔵野市災害対策本部運営要綱 -

3 災害援助

(1) 災害見舞金及び死亡弔慰金支給状況

全 焼(壊)			半 焼(壊)		
件 数	世帯(単身)	支給金額	件 数	世帯(単身)	支給金額
3件	3(3)世帯	45,000円	1件	1(-)世帯	20,000円
火災による水損			床 上 浸 水		
件数	人数	支給金額	件 数	世帯(単身)	支給金額
-件	-名	-円	-件	-世帯	-円
死亡弔慰金					
件数	人数	支給金額			
1件	1名	100,000円			

- 武蔵野市災害見舞金等支給条例 -

(2) 被災者一時宿泊施設使用状況

宿 泊 人 員	開 設 日 数
1名(1世帯)	8日間

- 武蔵野市被災者一時宿泊施設の管理運営に関する規則 -

防災課

4 補助事業

災害に強いまちづくりを推進するため、市民が行なう各種の安全対策に対し、補助金を交付している。

(1)ブロック塀等改善補助及び改善資金融資あっ旋（利子補給）制度

対象：市が行った調査（平成 14 年度）により危険と判断されたブロック塀等の所有者

区分	内 容	1 m 基準額	申請件数	補助金額
改 修	既存のブロック塀を取り壊し、新たにパイプフェンス、ネットフェンス、ブロック塀等に改修する。	6,000 円	3 件	150,000 円

- 武蔵野市ブロック塀等改善補助金交付要綱 -

(2)災害対策用民間井戸維持管理補助 対象：市内の指定井戸所有（管理）者

一人当たり補助額	補助対象者数	補 助 金 額
9,000 円	99	891,000 円

- 武蔵野市災害対策用井戸の所有者に対する維持管理補助金交付要綱 -

(3)家庭用消火器等購入補助 対象：市内在住世帯

一世帯当たり補助金額	申請件数	補 助 金 額
500 円	10 件	5,000 円
1,500 円	11 件	16,500 円
2,500 円	122 件	305,000 円
計	143 件	326,500 円

- 武蔵野市家庭用消火器等購入補助金交付要綱 -

(4)住宅用火災警報器購入取付助成

火災の早期発見により、生命及び財産を守り福祉の向上を図ることを目的とし、住宅用火災警報器の購入取付に対し、一世帯に一回限り、補助をおこなった。

（対象者）70 歳以上の高齢者のみの世帯。または次のいずれかの手帳所得者がいる世帯＜身体障害者手帳 2 級以上・東京都愛の手帳 2 度以上・精神障害者保健福祉手帳 2 級以上・聴覚障害による身体障害者手帳＞

（対象経費）住宅用火災警報器の購入・取付費

（補助内容）対象経費の税抜き合計額の 50/100、20,000 円を限度とした。

（補助決定件数）1,136 件

（補助決定金額）11,530,700 円

* 早期設置促進および普及啓発を目的として実施、平成 20 年度をもって事業を終了した。

- 武蔵野市住宅用火災警報器購入設置助成要綱 -

○防災訓練事業

1 武蔵野市総合防災訓練

震度 6 弱以上の大地震の発生及び東海地震の警戒宣言を想定し、市、防災関係機関及び地域住民が一体となって実効性のある総合的、有機的な訓練を実施している。

(1)予知対応型訓練（東海地震の警戒宣言を想定）

（日 時） 平成 20 年 9 月 1 日(月) 午前 11 時～午後 1 時

（場 所） 市内全域

防災課

(2) 発災対応型訓練（首都直下型地震想定）

（日 時） 平成 20 年 8 月 31 日（日）午前 9 時～正午
 （場 所） 市立第三小学校、松井外科病院、防災安全センター
 （参加者数） 訓練総参加者数・・・約 1,040 名
 （内訳：参加機関の人員・・・約 580 名+参加住民人数約 460 名）

(3) 訓練の体系

【予知対応型訓練】

応急対策本部訓練	指令伝達訓練、情報収集・情報伝達訓練、命令伝達訓練
警戒宣言対応訓練	災害対策本部設置準備訓練、情報収集・伝達訓練、広報訓練、警戒宣言伝達訓練

【発災対応型訓練】

参加型訓練	避難所設置訓練	避難所の設置および避難所生活の体験
	応急給水訓練	起震車体験・煙体験・119 番通報訓練
	傷病者搬送訓練	担架や手近な手道具を用いた搬送訓練
	応急救護訓練	三角巾を用いた応急手当や止血法等の訓練
	安否情報訓練	災害時における安否情報の発信および収集の実践
	放水体験	可搬式消防ポンプを用いた放水の体験
	初期消火訓練	訓練用消火器を使用しての初期消火訓練
	救助救出訓練	手近な道具を使った救出訓練
機関訓練	炊き出し訓練	アルファ米や味噌汁の炊き出し
	水道管応急復旧訓練	破損した水道管の応急復旧の実演
	緊急物資輸送訓練	食糧や資機材の輸送訓練
	医療搬送訓練	救護所で治療困難な重傷者の医療機関への搬送
	医療救護訓練	トリアージ及び傷病者に対する医療救護を実践する訓練
	血液搬送訓練	輸血用血液の搬送訓練
	道路啓開訓練	緊急車両の通行の妨げとなる障害物等の除去訓練
	救助救出訓練	関係機関の連携による倒壊建物からの救出訓練
	消火訓練	建物火災発生時における関係機関による一斉放水

(4) 実施機関

市、警察署、消防署、消防団、その他関係機関及び市民

2 水防訓練

本市では、地下駐車場や地階を伴った商業ビルやマンション等が多く建設されており、集中豪雨等による浸水被害を受けることが予想される。このような都市型の水災害に対応するため各種の水防活動訓練を実施している。

（日 時） 5 月 24 日（土）午前 9 時～正午
 （場 所） 市立むさしの市民公園
 （内 容） (1) 機関連携訓練
 パトロール訓練
 マンホール噴出防止訓練
 連結水のう訓練
 改良積み土のう訓練
 救助救出訓練

(2) 市民参加訓練

防災課

家庭でできる水防技術講習会（生活用品・水のう等を使った工法）

- （参加者数） 約 300 名
（実施機関） 市、消防署、消防団、警察署、ボランティア団体及び市民

3 初動地域訓練

災害時の一時集合場所・避難所における市初動要員と学校側との密接な連携をはかり、迅速かつ適切な避難所運営を目指すことを目的として実施している。

- （日 時） 平成 20 年 10 月 25 日（土）午前 9:00～正午
（場 所） 一時集合場所・避難所
（内 容） 各支部の初動要員が学校の担当者・地域住民等と顔合わせ。避難所開設までの動きの確認および備蓄資機材・設備の動作確認をおこなった。
（参加者数） 約 450 名

4 防災ボランティア訓練

災害ボランティア活動の拠点である市民文化会館を使用し、災害ボランティアセンター開設・運営訓練をおこなうことで、各機関の役割の再認識と体制の連携を図ることを目的として実施している。

- （日 時） 平成 21 年 1 月 17 日（土）午前 10:00～午後 2:00
（場 所） 市民文化会館，市立第一小学校
（内 容） 市民文化会館にて災害ボランティアセンターの開設・受け入れ・送り出し等の運営をおこない、ボランティアを市立第一小学校に派遣。訓練当日は、地域の避難所運営や安否確認訓練等とあわせて協力団体により救護訓練・炊き出し等がおこなわれた。
（参加者数） 約 200 名
（実施機関） 市、（社福）武蔵野市民社会福祉協議会、ボランティアセンター武蔵野、（財）武蔵野文化事業団、武蔵野市国際交流協会

5 地域防災訓練（共催・後援）

地域住民等による自主的な防災訓練が、コミュニティセンター、学校、公園などを拠点に計 75 回行われた。

- （内 容） 防災 P R 用品の配布、講演、炊き出し用器材の貸し出し等

○災害対策用器具機材備蓄品整備

1 地域設置消火器

平成 9 年度より設置基準を見直し、設置間隔を 60m に縮め、空白区域を補強・増設するとともに、保守・管理にあたっている。

(1) 設置状況

種 別	設置場所	本 数	放射距離	放射時間
粉 末	市内各所	806	約 5 メートル	約 15 秒
強 化 液	市内各所	718	約 7 メートル	約 35 秒

(2) 維持修理状況

処 理 事 項	本 数
盗難、いたずらによる補充	43
減圧による詰め替え	10
火災使用による詰め替え	6
格納箱の修理交換	81
一時撤去（移設含）	19
合計	159

防災課

2 食糧備蓄状況

震災時の避難人口を 49,000 人と想定し、クラッカーやアルファ米などを備蓄している。賞味期限到来まで 1 年を切った食糧については入れ替えを行い、防災訓練等が行われる際に供出している。

(1)クラッカー

入替数量 36,750 食
平成 21 年 3 月 31 日現在 130,900 食

(2)アルファ米

入替数量 36,750 食
平成 21 年 3 月 31 日現在 130,000 食

(3)副食（缶詰）

入替数量 49,200 食
平成 21 年 3 月 31 日現在 49,200 食

(4)災害時要援護者用食糧（おかゆ缶）

新規購入数量 24,720 食
平成 21 年 3 月 31 日現在 49,440 食

(5)災害時要援護者用食糧（粉ミルク 350g 缶）

入替数量 864 缶（うちアレルギー疾患用 84 缶）
平成 21 年 3 月 31 日現在 1,008 缶（うちアレルギー疾患用 84 缶）

○防災施設整備事業

1 防災行政無線設備

防災行政無線システムは、市から市民に直接情報を伝達する固定（同報）系無線と、市と市の施設及び防災関係機関相互の情報連絡を確保するための地域系無線・消防団や消防署と災害現場での活動時に連絡を確保するための M C A 無線の 3 系統で構成している。平成 19 年度は M C A 無線設備を新規導入した。

(1)固定系設備設置状況

構 成	局 数	出 力
親 局	1	0.5 W
屋外拡声子局	44	
屋内戸別受信機	97	

(2)地域系設備設置状況（平成 9 年 3 月 19 日免許）

構 成	局 数	出 力
基 地 局	1	5 W
陸上移動中継局	1	10 W
陸 上 移 動 局	144	5 W

- 武蔵野市防災行政無線局管理運用規程 -

(3)M C A 無線設備設置状況（平成 20 年 3 月 14 日免許）

構 成	局 数	出 力
固 定 指 令 局	1	
携 帯 型 無 線 機	19	2W

防災課

2 災害対策用井戸整備

平成 9 年度より、災害時の水源確保のため、避難所となる市立小・中学校に井戸の設置を進めてきた。

< 設置状況 >

平成 21 年 3 月 31 日現在 18 ヲ所（市立小中学校分）全てに設置済
（平成 20 年度改修箇所 市立第三小学校，市立境南小学校）

○防災啓発事業

1 研修会・講習会

(1) 防災ボランティア育成セミナー

日本赤十字武蔵野短期大学防災ボランティア育成開発委員会に協力して、全 12 回のセミナーのうち 2 回について受け持ち・開催協力を行った。

（日 時） 第 2 回 10 月 11 日（土）13:30～16:30

（参加者数） 53 名

（内 容） 講義「武蔵野市の新防災計画」

（日 時） 第 10 回 2 月 21 日（土）13:30～16:30

（参加者数） 27 名

（内 容） シンポジウム「行政と各組織の連携」

2 その他・啓発・広報活動

(1) 武蔵野市防災情報マップの作成・配付

防災情報マップ平成 20 年版 10,000 部を作成し、防災課、市役所受付、戸籍住民課、各市政センターで配布。

財政課

財政課

平成20年度予算収入・支出に関する調

1 一般会計

(1) 歳入

(単位:千円)

区分 款	当初予算	補正予算					繰越財源 充当額	現計予算額	収入済額	現計予算額に対す る収入済額の増減	収入割合 (%)
		第1回	第2回	第3回	第4回	第5回					
1. 市 税	36,268,001				75,600			36,192,401	36,191,142	1,259	100.0
2. 地 方 譲 与 税	230,000							230,000	229,230	770	99.7
3. 利 子 割 交 付 金	452,000				132,000			320,000	308,307	11,693	96.3
4. 配 当 割 交 付 金	239,000				146,000			93,000	89,855	3,145	96.6
5. 株 式 等 譲 渡 所 得 割 交 付 金	143,000				111,000			32,000	31,153	847	97.4
6. 地 方 消 費 税 交 付 金	1,718,000				28,000			1,690,000	1,712,556	22,556	101.3
7. 自 動 車 取 得 税 交 付 金	248,000				20,000			228,000	228,264	264	100.1
8. 地 方 特 例 交 付 金	364,761			8,248				373,009	374,213	1,204	100.3
9. 地 方 交 付 税	10,500				4,500			15,000	28,900	13,900	192.7
10. 交 通 安 全 対 策 特 別 交 付 金	18,000							18,000	19,659	1,659	109.2
11. 分 担 金 及 び 負 担 金	309,165				24,000			333,165	326,908	6,257	98.1
12. 使 用 料 及 び 手 数 料	1,599,568				15,549			1,584,019	1,605,000	20,981	101.3
13. 国 庫 支 出 金	4,565,115		45,386		320,192	2,149,120		7,079,813	6,885,941	193,872	97.3
14. 都 支 出 金	3,262,386	6,599	14,346	3,492	151,535			3,438,358	3,496,953	58,595	101.7
15. 財 産 収 入	210,763				42,554			253,317	251,117	2,200	99.1
16. 寄 附 金	100				6,055			6,155	6,215	60	101.0
17. 繰 入 金	3,092,690	162,311			554,239			2,700,762	2,675,910	24,852	99.1
18. 繰 越 金	700,000		132,178	66,313	2,003,218		77,250	2,978,959	2,978,959	0	100.0
19. 諸 収 入	428,451				84,829		4,726	518,006	617,054	99,048	119.1
20. 市 債	1,420,500				265,200			1,155,300	1,143,100	12,200	98.9
歳 入 合 計	55,280,000	168,910	191,910	78,053	1,289,295	2,149,120	81,976	59,239,264	59,200,436	38,828	99.9

(2) 歳出

(単位:千円)

区分 款	当初予算	補正予算					予備費充用	繰越事業費等 繰越額	現計予算額	支出済額	予算残額	支出割合 (%)
		第1回	第2回	第3回	第4回	第5回						
1. 議 会 費	448,063				6,267			441,796	422,624	19,172	95.7	
2. 総 務 費	8,836,843		116,177	65,536	787,869		45,755	9,929,430	9,523,203	406,227	95.9	
3. 民 生 費	18,012,606	168,910	79,425	11,652	637,502	49,120		17,684,211	16,659,667	1,024,544	94.2	
4. 衛 生 費	5,978,354			865	157,401			5,821,818	5,431,198	390,620	93.3	
5. 労 働 費	45,792							45,792	41,943	3,849	91.6	
6. 農 業 費	57,829				500			58,329	56,434	1,895	96.8	
7. 商 工 費	550,784				35,961	2,100,000		2,614,823	433,618	2,181,205	16.6	
8. 土 木 費	8,183,060				364,352		4,726	8,552,138	8,151,918	400,220	95.3	
9. 消 防 費	2,216,075				744,707			2,960,782	2,792,942	167,840	94.3	
10. 教 育 費	7,609,175		3,692		277,087		15,330	7,897,900	7,350,549	547,351	93.1	
11. 公 債 費	2,891,924				17,671			2,874,253	2,874,251	2	100.0	
12. 諸 支 出 金	349,495				30,418			319,077	312,977	6,100	98.1	
13. 予 備 費	100,000						61,085	38,915	0	38,915	0.0	
歳 出 合 計	55,280,000	168,910	191,910	78,053	1,289,295	2,149,120	0	81,976	59,239,264	54,051,324	5,187,940	91.2

財政課

2 特別会計

(単位:千円)

会 計 区 分		下水道事業会計	国民健康保険 事業会計	老人保健 (医療)会計	後期高齢者 医療会計	介護保険 事業会計
歳 入	現計予算額	2,690,211	11,277,443	988,442	2,440,654	8,353,931
	収入済額	2,579,523	11,126,030	995,438	2,367,976	8,144,363
	比較増減額	110,688	151,413	6,996	72,678	209,568
	収入割合(%)	95.9	98.7	100.7	97.0	97.5
歳 出	現計予算額	2,690,211	11,277,443	988,442	2,440,654	8,353,931
	支出済額	2,560,162	11,061,170	883,323	2,353,807	7,901,773
	予算残額	130,049	216,273	105,119	86,847	452,158
	支出割合(%)	95.2	98.1	89.4	96.4	94.6

地方交付税に関する調

(単位:千円)

区 分	平成20年度(A)	平成19年度(B)	差引(A) - (B)
基準財政需要額	17,558,223	17,296,007	262,216
基準財政収入額	28,569,669	27,983,564	586,105
交付基準額	11,011,446	10,687,557	323,889

金融機関

区 分	前年度末数	増 減 数	現 在 数
指定金融機関	1	-	1
指定代理金融機関	0	1	1
収納代理金融機関	24	2	22
計	25	1	24

財政課

市債に関する調

(単位：千円)

区 分	年度末	借 入 先 別 内 訳						
	現在高	財政融資	ゆうちょ銀行	かんぽ 生命保険	都振興基金	金融機構	銀 行	そ の 他
一 般 会 計	23,791,841	11,825,837	68,041	7,151,897	3,654,315		18,167	1,073,584
総務管理債	100,259				34,000			66,259
市民施設債	386,579	51,793			334,786			
社会福祉債	359,786	359,786						
児童福祉債	343,161	343,161						
衛生債	637,028	637,028						
都市計画債	3,246,652	164,742	52,096	57,020	2,725,686			247,108
公営住宅債	319,200	250,500						68,700
公園債	7,812,111	4,442,234		2,876,039	13,438			480,400
消防債	211,117							211,117
義務教育債	1,938,786	155,626		1,307,282	457,711		18,167	
教育施設債	975,227	36,832		849,701	88,694			
減税補てん債	6,947,153	4,869,353	15,945	2,061,855				
臨時税収補てん債	514,782	514,782						
特 別 会 計	3,566,735	1,510,524		123,291	151,125	1,781,795		
下水道事業債	3,566,735	1,510,524		123,291	151,125	1,781,795		
合 計	27,358,576	13,336,361	68,041	7,275,188	3,805,440	1,781,795	18,167	1,073,584

管財課

管財課

2 - 1 - 6 (決算書 122 ページ)

庁舎の維持管理

1 修繕料・委託料・使用料及び賃借料・工事請負費等 維持管理経費 (単位:円)

庁舎の維持管理	名称	16年度執行金額	17年度執行金額	18年度執行金額	19年度執行金額	20年度執行金額
	修繕料	177,366	280,714	243,279	148,260	291,322
	手数料	810,163	789,436	774,744	919,956	920,513
	委託料	186,474,496	342,796,871	209,620,071	275,057,112	199,281,476
	使用料及び賃借料	5,937,937	5,455,106	5,667,828	6,514,863	7,175,646
	工事請負費	109,815,203	593,172,354	1,769,829,526	1,088,849,199	162,576,220
	負担金	10,000	10,000	610,324	23,842,042	10,000

2 工事請負費

130万円以下 108件 39,148,720 円

130万円超(下表のとおり) 9件 123,427,500 円

工 事 件 名	場 所	工 事 概 要	金 額(円)	工 期
武蔵野市庁舎7階多目的トイレ設置工事	市庁舎	7階多目的トイレ設置工事	14,595,000	H20.6.20 ~ H20.9.12
武蔵野市庁舎8階食堂等改修工事	市庁舎	8階食堂等改修工事	12,075,000	H20.6.6 ~ H20.9.26
武蔵野市庁舎8階厨房設備等改修工事	市庁舎	8階厨房設備等改修工事	13,650,000	H20.6.6 ~ H20.8.14
市庁舎敷地内給水管改修工事	市庁舎敷地内	給水管改修工事	5,617,500	H20.10.29 ~ H21.2.26
武蔵野市庁舎電気湯沸器交換工事	市庁舎	市庁舎電気湯沸器交換工事	6,930,000	H20.12.26 ~ H21.3.23
市庁舎シャッター改修工事	市庁舎	市庁舎シャッター改修工事	45,570,000	H21.1.27 ~ H21.3.24
旧緑町運動広場駐車場整備工事	旧緑町運動広場	旧緑町運動広場駐車場整備工事	11,865,000	H21.1.28 ~ H21.3.30
市庁舎電力コンデンサ等交換工事	市庁舎	市庁舎電力コンデンサ等交換工事	8,925,000	H20.12.10 ~ H21.3.13
市庁舎真空給水ポンプ交換工事	市庁舎	市庁舎真空給水ポンプ交換工事	4,200,000	H21.2.2 ~ H21.3.27

管財課

3 委託料（建設及び設備の委託関係）

4 件（下表のとおり） 2,068,500 円

委託件名	場所	委託概要	金額(円)	期間
市庁舎特殊建築物調査委託(設備)	市庁舎	特殊建築物定期調査	336,000	H21.3.19 ～ H21.3.31
市庁舎8階厨房設備改修等に伴う支援業務委託	市庁舎	8階厨房設備改修等に伴う支援業務	892,500	H20.6.17 ～ H20.10.10
市庁舎内喫茶コーナー改修に伴う設計支援業務委託	市庁舎	喫茶コーナー改修に伴う設計支援業務	420,000	H21.2.6 ～ H21.2.9
市庁舎内喫茶コーナー改修工事に伴う支援業務委託	市庁舎	喫茶コーナー改修工事に伴う支援業務	420,000	H21.2.18 ～ H21.3.31

4 市庁舎会議室利用状況

(回)

室名		年度				
		16	17	18	19	20
4階	4 1 1会議室	-	-	-	225	364
	4 1 2会議室	-	-	-	225	350
	4 1 3会議室	-	-	-	232	451
6階	6 0 1会議室	421	475	492	385	354
	6 0 2会議室	397	407	302	370	354
	6 0 3会議室	425	418	379	388	380
	6 0 4会議室	432	365	352	371	365
	6 0 5会議室	394	365	473	411	353
	6 0 6会議室	596	599	585	471	402
	6 0 7会議室	364	415	294	289	364
8階	8 0 1会議室	519	426	417	357	359
	8 0 2会議室	480	493	535	436	355
	8 0 3会議室	428	444	387	335	333
	8 0 4会議室	512	453	382	334	357
	8 0 5会議室	366	343	365	370	363
	8 0 6会議室	267	244	289	210	254
	8 1 1会議室	-	-	-	273	514
	8 1 2会議室	-	-	-	295	518
	8 1 3会議室	-	-	-	272	615
	第1和室	282	477	451	451	335
第2和室	236	459	423	441	303	
他	管財課入札室	270	-	-	-	-
	1 0 1会議室	357	304	337	-	-
合計		6,746	6,687	6,463	7,141	8,043

- 武蔵野市役所会議室使用規則 -

管財課

[歳入] 15 - 1 - 1 (決算書92ページ)

土地建物貸付収入

1 市有物件使用状況 区分：賃貸

年度	種別	契約件数(件)	面積(㎡)	年額使用料(円)	種別	契約件数(件)	面積(㎡)	年額使用料(円)	合計件数(件)	合計面積(㎡)	合計金額(円)
16	土地	32	9,279.99	65,886,908	建物	7	2,305.86	28,104,496	39	11,585.85	93,991,404
17		28	7,621.31	67,515,821		6	2,224.91	27,666,816	34	9,846.22	95,182,637
18		28	7,621.31	67,515,821		7	2,240.49	27,736,740	35	9,861.80	95,252,561
19		27	7,646.92	61,503,615		6	1,259.62	20,481,240	33	8,906.54	81,984,855
20		27	6,122.78	56,409,401		6	1,259.62	20,481,240	33	7,382.40	76,890,641

- 公有財産管理規則 -

2 - 1 - 6 (決算書 122ページ)

普通財産の維持管理

1 手数料・委託料・使用料及び賃借料・工事請負費等 維持管理経費 (単位:円)

普通財産の維持管理	名称	16年度執行金額	17年度執行金額	18年度執行金額	19年度執行金額	20年度執行金額
	手数料	257,304	0	0	0	334,200
	委託料	7,075,119	6,607,447	8,197,272	8,566,214	8,905,618
	使用料及び賃借料	22,847,525	39,219,214	38,852,734	38,852,734	33,050,212
	工事請負費	9,685,612	1,656,753	3,253,241	5,947,741	17,940,510

- 公有財産管理規則 -

土地建物の賃借状況

1 借地状況(有償分) 区分：賃借

年度	種別	契約件数(件)	面積(㎡)	年額使用料(円)	種別	契約件数(件)	面積(㎡)	年額使用料(円)	合計件数(件)	合計面積(㎡)	合計金額(円)
16	商工会館敷地 他	54	334,689.96	287,761,327	学校敷地 他	11	38,519.69	186,650,292	65	373,209.65	474,411,619
17		55	335,992.65	292,151,844		10	38,519.69	187,076,203	65	374,512.34	479,228,047
18		56	336,359.48	297,089,991		10	38,519.69	177,087,213	66	374,879.17	474,177,204
19		55	329,153.74	294,275,305		9	34,561.27	173,143,896	64	363,715.01	467,419,201
20		50	333,166.15	272,435,807		9	34,561.27	175,087,506	59	367,727.42	447,523,313

2 借家状況(有償分) 区分：賃借

年度	種別	契約件数(件)	面積(㎡)	年額使用料(円)	種別	契約件数(件)	面積(㎡)	年額使用料(円)	合計件数(件)	合計面積(㎡)	合計金額(円)
16	旧東京法務局武蔵野出張所他	9	3,934.53	63,516,044	武蔵野地域自由大学	1	179.33	9,250,701	10	4,113.86	72,766,745
17		10	3,967.53	67,377,044		1	179.33	8,681,076	11	4,146.86	76,058,120
18		10	3,967.53	67,271,924		1	179.33	9,250,701	11	4,146.86	76,522,625
19		10	3,967.53	67,166,804		1	179.33	8,954,496	11	4,146.86	76,121,300
20		11	4,049.64	81,488,926		1	179.33	9,637,868	12	4,228.97	91,126,794

管財課

その他

1 備品数調査

(年度末現在)

備品 種別 年度	事務器具	事務機械	維持管理	工業建設 化学	保健体育	芸術文化	車両	その他	年度計
16	22,005	2,755	12,125	3,128	3,470	2,826	1,074	17	47,400
17	22,107	2,735	12,194	3,142	3,484	2,822	1,088	17	47,589
18	21,992	2,126	13,239	2,704	3,015	2,862	1,101	17	47,056
19	23,355	2,134	12,278	2,791	3,489	2,897	1,075	17	48,036
20	22,894	1,915	11,656	2,598	2,608	2,816	903	11	45,401

- 物品管理規則 -

2 公共料金支払事務

(1)電気料金年度別支出状況

(単位:円)

区分 年度	総務費	民生費	衛生費	土木費	教育費	その他	年度計
	市庁舎・市政 センター他	高齢者総合 センター・ 保育園他	クリーン センター他	街路灯・ 公園他	学校・ 図書館他		
16	121,421,882	34,981,771	100,096,925	44,193,842	147,801,720	11,696,313	460,192,453
17	126,301,519	34,815,990	95,891,988	46,368,367	154,461,555	10,284,512	468,123,931
18	124,087,736	33,735,026	94,556,479	50,296,224	151,370,631	9,934,866	463,980,962
19	137,220,128	35,227,189	93,023,883	51,009,995	152,084,546	10,427,935	478,993,676
20	147,023,916	37,684,212	99,599,154	58,773,657	166,805,061	11,192,181	521,078,181

(2)ガス料金年度別支出状況

(単位:円)

区分 年度	総務費	民生費	衛生費	教育費	その他	年度計
	市庁舎・市政 センター他	高齢者総合 センター・ 保育園他	クリーン センター他	学校・ 図書館他		
16	13,765,507	20,215,236	7,735,630	37,786,128	306,205	79,808,706
17	14,359,336	20,203,572	7,783,855	53,567,322	288,832	96,202,917
18	13,849,508	20,698,228	7,750,679	54,807,384	283,544	97,389,343
19	16,199,460	21,530,293	8,989,875	58,920,061	235,045	105,874,734
20	15,162,614	23,373,733	9,014,473	63,903,079	193,384	111,647,283

(3)水道料金年度別支出状況

(単位:円)

区分 年度	総務費	民生費	衛生費	土木費	教育費	その他	年度計
	市庁舎・市政 センター他	高齢者総合 センター・ 保育園他	クリーン センター他	街路灯・ 公園他	学校・ 図書館他		
16	41,436,917	22,998,169	33,351,406	6,490,426	125,589,685	1,422,627	231,289,230
17	39,062,333	22,520,008	26,392,105	6,773,934	110,001,405	1,342,820	206,092,605
18	43,350,538	21,742,221	30,315,707	6,152,508	110,053,728	1,284,861	212,899,563
19	35,353,346	22,482,914	27,127,524	5,580,569	107,553,004	1,367,481	199,464,838
20	33,039,604	20,987,550	24,577,970	5,640,477	103,858,210	1,322,477	189,426,288

管財課

(4)電話料金年度別支出状況

(単位:円)

年度	区分	総務費	民生費	衛生費	教育費	その他	年度計
		市庁舎・市政 センター他	高齢者総合 センター・ 保育園他	クリーン センター他	学 校・ 図書館他		
16		66,497,352	6,779,420	1,256,046	30,584,040	8,035,867	113,152,725
17		67,476,168	7,880,337	1,531,449	33,555,833	6,710,898	117,154,685
18		66,948,190	8,108,031	1,829,133	31,704,509	6,495,632	115,085,495
19		69,168,832	7,695,917	1,792,038	31,745,162	8,468,260	118,870,209
20		64,528,365	7,689,254	1,409,936	31,841,846	8,247,379	113,716,780

3 保険取扱事務(集中管理分)

(1)火災保険 加入状況

年度	木造建物		非木造建物		動 産		合 計	
	責任額(万円)	保険料(円)	責任額(万円)	保険料(円)	責任額(万円)	保険料(円)	責任額(万円)	保険料(円)
16	80,520	521,690	7,599,172	4,419,505	808,088	385,132	8,487,780	5,326,327
17	85,307	370,370	7,622,182	3,689,241	832,763	318,579	8,540,252	4,378,190
18	96,952	397,498	7,638,547	3,662,390	821,949	336,310	8,557,448	4,396,198
19	88,839	387,040	7,910,281	3,767,896	816,080	303,449	8,815,200	4,458,385
20	90,986	397,296	8,104,501	3,909,840	824,941	310,334	9,020,428	4,617,470

(2)自動車保険 加入状況

年度	強制保険		任意保険(全国市有物件災害共済会、自動車損害共済)						
	自動車損害		車両共済		損害賠償共済(対物)		損害賠償共済(対人)		保険料 合 計(円)
	賠償責任保険料(円)	責任額(万円)	責任額(万円)	保険料(円)	責任額(万円)	保険料(円)	責任額(万円)	保険料(円)	
16	2,467,390	16,153	807,292	134,500	729,633	設定無し	809,301	2,346,226	
17	2,848,320	14,523	934,485	122,000	837,475	設定無し	715,648	2,487,608	
18	3,139,810	13,390	911,662	121,500	829,979	設定無し	705,307	2,446,948	
19	2,683,770	16,454	913,853	127,500	847,403	設定無し	716,305	2,477,561	
20	2,085,890	18,624	885,462	133,500	866,935	設定無し	728,667	2,481,064	

(3)その他の保険 加入状況

年度	ガラス保険			施設賠償責任保険		市民総合賠償補償保険
	枚数	責任額(千円)	保険料(円)	件数	保険料(円)	保険料(円)
16	3,940	154,752	1,083,264	16	69,990	1,969,825
17	3,940	154,752	1,083,264	14	65,250	1,984,954
18	3,952	156,280	1,093,960	14	65,250	2,005,869
19	3,997	163,122	645,646	13	59,150	2,011,242
20	3,997	163,122	652,488	12	95,740	2,016,348

[歳入]19-7-5(決算書 102 ページ)

保険金

1 保険請求実績

年度	自動車損害賠償責任保険		自動車損害共済		火災共済		ガラス保険		施設賠償責任保険		市民総合賠償補償保険			
	件数	保険金(円)	件数	共済金(円)	件数	共済金(円)	件数	共済金(円)	件数	保険金(円)	補償		賠償	
											件数	保険金(円)	件数	保険金(円)
16	0	0	1	98,348	0	0	0	0	0	0	15	370,000	2	545,974
17	2	140,360	18	2,990,300	2	8,918,522	1	94,000	1	39,144	13	465,000	0	0
18	0	0	10	910,418	2	11,800,189	0	0	0	0	15	460,000	1	47,250
19	0	0	10	1,703,072	2	362,250	0	0	0	0	10	345,000	1	21,571
20	0	0	6	872,589	1	83,336	0	0	0	0	5	135,000	0	0

管財課

2 - 1 - 6 (決算書 122 ページ)
契約事務

1 工事および物品購入等の契約並びに検収状況調べ

節 別		契 約		検 収	
		件 数	金 額	件 数	金 額
報 償 費	賞 賜 金	1	352,800	1	352,800
需 用 費	消耗品費	206	164,105,620	206	164,105,620
	燃料費	8	359,415	8	359,415
	印刷製本費	273	51,250,425	273	51,250,425
	医薬材料費	7	2,056,530	7	2,056,530
	光熱水費(単価契約)	1	0	1	0
	修繕料	16	14,490,369	16	14,490,369
	小計	511	232,262,359	511	232,262,359
委 託 料 等	役務費・委託料・ 使用料及び賃借料	1,291 (36)	6,981,868,709 (31,123,722)	1,293	7,023,395,709
工 事 請 負 費	工 事 費	238 (33)	7,533,883,146 (5,466,256,845)	227	3,564,222,801
原 材 料 費	諸 材 料 費	5	6,220,200	5	6,220,200
備 品 購 入 費	器 具 費	645	185,880,246	645	185,880,246
物 品 売 却 収 入	物 品 売 却	45	159,655,098	45	159,655,098
合 計		2,736	15,100,122,558	2,727	11,171,989,213

() 内は電子入札で内数

内容説明

物品売却収入を除く単価契約分は、件数のみ計上

委託料等	契約件数	1,291件	契約金額	6,981,868,709円
委託料等	検収件数	1,293件	検収金額	7,023,395,709円

検収金額は19年度契約の武蔵野プレイス(仮称)実施設計業務委託他1件分81,275,000円を含み、20年度契約の市営桜堤住宅(仮称)新築に伴う工事監理業務委託他1件分39,748,000円を除く。

工事請負費

契 約

管財課契約件数	238件	契約金額	7,533,883,146円
19年度債務負担行為分		未払額	4,232,034,345円

検 収

契約分検収件数	221件	検収金額	3,301,848,801円
18年度債務負担行為分	6件	契約金額	262,374,000円

検収件数計	227件	検収金額計	3,564,222,801円
-------	------	-------	----------------

管財課

2 - 1 - 7 (決算書 126 ページ)

車両の維持管理

1 保有台数(水道部、ごみ総合対策課を除く)

(台数)

年度 車種	平成16年度	平成17年度	平成18年度	平成19年度	平成20年度
乗用車	42	36	31	30	28
乗用貨物車	14	12	16	17	17
貨物車	8	9	11	8	8
特殊車	2	2	2	4	4
マイクロバス(ムーバス)	14	14	16	14	13
給食運搬車	6	6	6	6	7
消防車	10	10	10	10	10
消防指揮車	1	1	1	1	1
災害対策指揮車	1	1	1	1	1
クレーン車	1	1	1	3	3
高所作業車	1	1	1	1	1
シヨベルローダ	1	1	1	1	1
軽自動車(電気を含む)	18	18	19	20	22
原動機付自転車(電動を含む)	22	21	21	21	21
計	141	133	137	137	137
自転車	109	109	98	100	98

2 購入(リース含む)及び廃車した庁用車(水道部、ごみ総合対策課を除く)

(台数)

年度 種類	平成16年度	平成17年度	平成18年度	平成19年度	平成20年度
購入	10	15	13	17	8
廃車	6	15	11	19	7

3 庁用自動車維持費(水道部、ごみ総合対策課を除く)

(千円)

年度 使用量	平成16年度	平成17年度	平成18年度	平成19年度	平成20年度
ガソリン(千リットル)	45,801.0	39,716.0	38,864.0	39,685.3	41,367.9
軽油(千リットル)	8,864.0	7,501.0	5,328.0	4,981.3	4,485.2
燃料費(円)	5,965,243	6,061,034	6,103,898	6,637,678	7,082,459
修繕料(円)	8,651,627	8,266,346	7,737,366	8,970,304	10,144,266

4 庁用車使用状況

(台・件)

年度 台数及び件数	平成16年度	平成17年度	平成18年度	平成19年度	平成20年度
台数(台)	4	4	3	3	3
件数(件)	521	376	370	389	335

- 武蔵野市自動車使用規程 -

5 貸出車使用状況

(台・件)

年度 台数及び件数	平成16年度	平成17年度	平成18年度	平成19年度	平成20年度
台数(台)	7	7	7	7	7
件数(件)	1,187	1,238	1,254	1,192	1,219

- 武蔵野市自動車使用規程 -

管財課

6 無線タクシー及びマイクロバス使用状況(自動車借上料) (件数)

年度 車種	平成16年度	平成17年度	平成18年度	平成19年度	平成20年度
大 国 自 動 車 交 通	61	53	25	38	52
京 王 自 動 車	169	136	103	136	101
東 京 無 線 協 同 組 合	4	17	8	6	0
マ イ ク ロ バ ス	25	29	28	34	14
合 計	259	235	164	214	167

業者は3年ごとに入札

7 原動機付自転車及び自転車貸出し状況 (件数)

年度 車種	平成16年度	平成17年度	平成18年度	平成19年度	平成20年度
原 動 機 付 自 転 車	1,911	1,601	1,832	2,143	2,264
自 転 車	14,516	12,719	11,226	12,056	12,396
合 計	16,427	14,320	13,058	14,199	14,660

8 交通事故の処理実績 (件数・円)

年度 種類	平成16年度	平成17年度	平成18年度	平成19年度	平成20年度
人 身 事 故	0	1	1	0	0
物 件 事 故	11	11	8	8	7
人 身 と 物 件 事 故	0	1	1	0	0
合 計	11	13	10	8	7
市 損 害 額 (円)	1,966,529	830,570	448,770	705,966	527,551
市 賠 償 額 (円)	62,632	353,948	605,346	707,280	579,335
合 計	2,029,161	1,184,518	1,054,116	1,413,246	1,106,886

施設課

施設課

2 - 1 - 6 (決算書 122 ページ)

○総務管理費

1. 計画的施設整備

(1) 安全性能整備

耐震補強	設計及び工事監理	・学校施設	5 棟	442,065,540 円		
				学校施設耐震化率 (対策済棟数/対策必要棟数)		
				78%		
				・共同調理場施設	2 棟	97,293,000 円
				共同調理場耐震化率 (対策済棟数/対策必要棟数)		
				100%		
		次年度設計	・学校施設	8 棟	1,175,097,000 円	

(2) 劣化保全整備

劣化保全	設計及び工事監理	63 件	383,153,925 円
	次年度提案	60 件	944,950,000 円

2. その他の施設整備

(1) 当該年度実施

設計金額 130 万円超の設計および工事監理	88 件	1,304,876,627 円
設計金額 130 万円以下の設計、契約、工事監理及び検収	347 件	248,735,504 円

(2) 次年度概算設計 193 件 3,849,126,000 円

3. 上記に伴なう業務委託管理

(1) 設計業務委託	12 件	43,716,750 円
(2) 工事監理業務委託	9 件	28,771,000 円
(3) その他の委託	33 件	16,284,074 円

市民税課

市民税課

[歳入] 1 - 1 - 1 (決算書62ページ)

市民税の課税

1 市民税(個人)

(1) 調定実績(現年課税分)

1) 普通徴収分

市民税の個人課税にかかる者の内、納税通知書を利用して納付するもの

年度	区分	調定額(円)			納税義務者数 (人)	納入件数 (件)
		均等割額	所得割額	計		
16	現年度	76,519,200	5,162,840,900	5,239,360,100	32,759	116,457
	過年度	437,600	104,766,600	105,204,200	918	918
	小計	76,956,800	5,267,607,500	5,344,564,300	33,677	117,375
17	現年度	84,741,600	5,462,282,400	5,547,024,000	33,314	119,646
	過年度	476,500	242,704,646	243,181,146	836	836
	小計	85,218,100	5,704,987,046	5,790,205,146	34,150	120,482
18	現年度	98,211,000	6,311,876,700	6,410,087,700	36,742	132,633
	過年度	560,500	99,026,700	99,587,200	876	876
	小計	98,771,500	6,410,903,400	6,509,674,900	37,618	133,509
19	現年度	101,727,400	6,005,420,100	6,107,147,500	37,387	136,210
	過年度	488,300	105,992,400	106,480,700	846	846
	小計	102,215,700	6,111,412,500	6,213,628,200	38,233	137,056
20	現年度	103,473,400	6,058,335,100	6,161,808,500	37,503	136,956
	過年度	461,600	67,872,300	68,333,900	865	865
	小計	103,935,000	6,126,207,400	6,230,142,400	38,368	137,821

- 武蔵野市市税条例等 -

2) 特別徴収分

例月分

市民税の個人課税にかかる者の内、給与天引により勤務先を通じて納付するもの

年度	区分	調定額(円)			納税義務者数 (人)	特徴義務者数 (件)	納入件数 (件)
		均等割額	所得割額	計			
16	15年度課税 (4-5月分)	13,006,234	1,315,140,194	1,328,146,428	-	-	-
	現年度課税 (6-3月分)	84,844,050	6,466,196,234	6,551,040,284	36,918	15,365	143,366
	小計	97,850,284	7,781,336,428	7,879,186,712	36,918	15,365	143,366
17	16年度課税 (4-5月分)	15,398,678	1,252,344,051	1,267,742,729	-	-	-
	現年度課税 (6-3月分)	90,322,471	6,883,392,324	6,973,714,795	37,558	15,674	146,048
	小計	105,721,149	8,135,736,375	8,241,457,524	37,558	15,674	146,048
18	17年度課税 (4-5月分)	16,370,363	1,335,903,476	1,352,273,839	-	-	-
	現年度課税 (6-3月分)	97,612,019	7,494,526,469	7,592,138,488	38,678	16,062	149,616
	小計	113,982,382	8,830,429,945	8,944,412,327	38,678	16,062	149,616
19	18年度課税 (4-5月分)	17,772,961	1,459,885,321	1,477,658,282	-	-	-
	現年度課税 (6-3月分)	99,208,624	7,831,349,981	7,930,558,605	39,354	16,398	152,643
	小計	116,981,585	9,291,235,302	9,408,216,887	39,354	16,398	152,643
20	19年度課税 (4-5月分)	18,101,790	1,520,750,998	1,538,852,788	-	-	-
	現年度課税 (6-3月分)	98,560,200	8,054,285,800	8,152,846,000	40,291	15,729	153,580
	小計	116,661,990	9,575,036,798	9,691,698,788	40,291	15,729	153,580

- 武蔵野市市税条例等 -

市民税課

退職手当等分離課税分

退職所得に対して住民税を納付したものの

年 度	調定額	納税義務者数
平成16年度	291,341,323 円	910 人
平成17年度	299,711,737 円	793 人
平成18年度	500,884,386 円	769 人
平成19年度	219,502,989 円	750 人
平成20年度	183,320,150 円	693 人

- 武蔵野市市税条例等 -

(2) 申告書受理件数

前年中の所得状況等について市民税・都民税の申告を行ったもの、および所得税の確定申告について仮収受を行ったもの

(単位：件)

年 度	期 間	一般申告書			確定申告書	合 計
		窓口分	郵送分	小 計		
平成16年度	平成17年 2月16日～3月15日	1,588	2,671	4,259	999	5,258
平成17年度	平成18年 2月16日～3月15日	1,418	2,827	4,245	1,256	5,501
平成18年度	平成19年 2月16日～3月15日	1,641	3,278	4,919	1,238	6,157
平成19年度	平成20年 2月18日～3月17日	1,627	3,335	4,962	1,225	6,187
平成20年度	平成21年 2月16日～3月16日	1,649	3,208	4,857	1,300	6,157

- 武蔵野市市税条例等 -

(3) 未申告者調査

前年中の所得状況等について未申告となっているものを対象に、実態調査を行ったもの

(単位：人)

年 度	期 間	調査係員数	調査対象人数	賦課 決定人数	非居住等 判明者数	合 計
平成16年度	平成16年 7月15日～9月24日	16	5,378	1,256	33	1,289
平成17年度	平成17年 7月14日～11月24日	16	5,431	1,204	315	1,519
平成18年度	平成18年 7月14日～11月24日	16	5,470	1,386	251	1,637
平成19年度	平成19年 7月13日～11月26日	16	5,063	1,264	102	1,366
平成20年度	平成20年 8月14日～11月20日	16	4,561	801	163	964

- 武蔵野市市税条例等 -

(4) 武蔵野税務署 決定および更正等の課税資料調査

個人住民税賦課資料収集のため武蔵野税務署において確定申告書等の転写を行ったもの

(単位：件)

年 度	当初期間 (3月)	例月 (4月～1月)		合 計
		現年度分	過年度分	
平成16年度	32,272	2,734	1,287	36,293
平成17年度	33,337	3,133	1,253	37,723
平成18年度	32,843	2,624	1,339	36,806
平成19年度	33,257	3,563	1,282	38,102
平成20年度	34,213	2,748	1,148	38,109

- 武蔵野市市税条例等 -

市民税課

(5) 特別徴収義務者の指定

個人住民税を給与天引する事業所等について取り扱ったもの

(単位: 件)

年度	特別徴収義務者の指定件数	総括表発送件数
平成16年度	15,583	14,463
平成17年度	15,757	14,673
平成18年度	16,113	15,066
平成19年度	16,313	15,369
平成20年度	16,678	15,725

- 武蔵野市市税条例等 -

[歳入] 1 - 1 - 2 (決算書62ページ)
市民税(法人)

1 調定実績(現年課税分)

年度	区分	調 定 額 (円)			申告件数
		均等割額	法人税割額	計	
16	現年度	628,384,800	2,062,679,900	2,691,064,700	7,065
	過年度	16,650,700	60,243,200	76,893,900	604
	合計	645,035,500	2,122,923,100	2,767,958,600	7,669
17	現年度	653,685,200	3,999,245,200	4,652,930,400	7,263
	過年度	16,972,100	50,353,100	67,325,200	640
	合計	670,657,300	4,049,598,300	4,720,255,600	7,903
18	現年度	649,771,900	3,547,013,200	4,196,785,100	7,419
	過年度	20,074,300	67,024,300	87,098,600	711
	合計	669,846,200	3,614,037,500	4,283,883,700	8,130
19	現年度	664,575,100	2,604,818,900	3,269,394,000	7,597
	過年度	24,169,500	82,694,000	106,863,500	671
	合計	688,744,600	2,687,512,900	3,376,257,500	8,268
20	現年度	661,647,200	1,917,472,300	2,579,119,500	7,602
	過年度	24,948,100	60,556,400	85,504,500	809
	合計	686,595,300	1,978,028,700	2,664,624,000	8,411

- 武蔵野市市税条例 -

2 法人数

年度	新設届出数	異動届出数	年度末法人数
16	512件	1,205件	6,280件
17	497件	1,072件	6,471件
18	529件	1,029件	6,652件
19	584件	1,154件	6,788件
20	461件	911件	6,886件

- 武蔵野市市税条例 -

市民税課

[歳入] 1 - 3 - 1 (決算書62ページ)

軽自動車税

1 調定実績

年度の課税額

(単位:円)

年度	原動機付自転車			軽自動車						計
	50cc以下	90cc以下	125cc以下	小型特殊	軽二輪	軽三輪	四輪貨物	四輪乗用	二輪小型自動車	
16	5,788,500	650,400	945,600	233,100	4,228,800	6,200	8,093,000	10,209,600	5,968,000	36,123,200
17	5,661,500	638,400	1,022,400	209,600	4,322,400	6,200	8,129,000	10,828,800	5,832,000	36,650,300
18	6,403,500	625,200	1,089,600	204,900	4,363,200	6,200	8,040,000	11,620,800	5,588,000	37,941,400
19	6,194,500	607,200	1,099,200	201,800	4,274,400	6,200	7,907,000	12,895,200	5,604,000	38,789,500
20	5,838,500	584,400	1,169,600	192,400	4,200,000	3,100	7,854,000	13,550,400	5,492,000	38,884,400

50cc以下にはミニカーを含む

- 武蔵野市市税条例 -

2 軽自動車等の異動状況

年度末までに賦課した台数

年度	原動機付自転車			軽自動車					二輪小型自動車	計
	50cc以下	90cc以下	125cc以下	小型特殊	軽二輪	軽三輪	四輪貨物	四輪乗用		
16	5,760	542	591	74	1,762	2	2,054	1,418	1,492	13,695
17	5,627	532	639	69	1,801	2	2,063	1,504	1,458	13,695
18	6,369	521	681	68	1,818	2	2,043	1,614	1,397	14,513
19	6,157	506	687	68	1,781	2	2,009	1,791	1,401	14,402
20	5,786	487	731	66	1,750	1	2,004	1,882	1,373	14,080

50cc以下にはミニカーを含む

- 武蔵野市市税条例 -

[歳入] 1 - 4 - 1 (決算書62ページ)

市たばこ税

1 市たばこ税

製造・特定販売・卸売業者が、市内の販売店に卸したタバコの本数に課税。

年度	16	17	18	19	20
売上本数(本)	363,229,222	349,767,756	329,564,475	313,580,373	306,909,013
調定額(円)	1,077,236,466	1,037,261,790	1,046,259,094	1,029,813,653	1,007,635,161

- 武蔵野市市税条例 -

[歳入] 1 - 5 - 1 (決算書64ページ)

入湯税

1 入湯税

鉱泉浴場における入湯に対し、入湯客に課税。

年度	16	17	18	19	20
入湯客数(人)	30,717	-	-	-	-
調定額(円)	4,607,550	-	-	-	-

- 武蔵野市市税条例 -

[歳入] 2 - 1 - 1、2 - 2 - 1 (決算書64ページ)

地方譲与税

1 地方譲与税

自動車重量譲与税：自動車重量税の収入額の3分の1に相当する額が、各市町村の区域内に存する市町村道の延長及び面積に按分して譲与される。

地方道路譲与税：道路財源として揮発油の数量に対し課税される地方道路税の収入額の42%が、各市町村の区域内に存する市町村道の延長及び面積に按分して譲与される。

(円)

項目	年度				
	16	17	18	19	20
自動車重量譲与税	182,841,000	181,668,000	182,740,000	177,201,000	173,483,000
地方道路譲与税	65,337,000	63,433,000	62,885,000	61,218,000	55,747,000

- 自動車重量譲与税法・地方道路譲与税法 -

市民税課

[歳入] 3 - 1 - 1 ~ 8 - 1 - 1 (決算書66~68ページ)

交付金

利子割交付金：金融機関から支払いを受ける預貯金等の利子所得に対し特別徴収され、都民税利子割の収入額のうち事務費を差し引いた額の5分の3が市町村に交付される。

配当割交付金：上場株式等の配当等に対し特別徴収され、都民税配当割の収入額の一部が、個人都民税の収入率の割合に応じて市町村に交付される。

株式等譲渡所得割交付金：上場株式等の譲渡益に対し特別徴収され、都民税株式等譲渡所得割の収入額の一部が、個人都民税の収入率の割合に応じて市町村に交付される。

地方消費税交付金：都道府県が課する地方税で、事業者の行った消費税法に規定する課税資産の譲渡等が課税対象になり、都道府県間で精算された後の額の2分の1に相当する額が、各市町村の人口、事業所の従業者数に按分して交付される。

自動車取得税交付金：自動車の取得に対して課される自動車取得税に政令で定める率95%を乗じて得た額の10分の7が、各市町村が管理する市町村道の延長及び面積に按分して交付される。

(円)

項目	年度				
	調 定 額				
	16	17	18	19	20
利子割交付金	273,965,000	253,524,000	277,426,000	384,544,000	308,307,000
配当割交付金	71,715,000	119,955,000	164,563,000	189,534,000	89,855,000
株式等譲渡所得割交付金	74,582,000	176,125,000	147,720,000	131,303,000	31,153,000
地方消費税交付金	1,895,495,000	1,754,947,000	1,825,400,000	1,794,372,000	1,712,556,000
自動車取得税交付金	257,526,000	274,204,000	289,590,000	249,296,000	228,264,000

- 地方税法等 -

[歳入] 1 3 - 2 - 1 (決算書78ページ)

1 税関係証明及び閲覧手数料

市民税課及び各市政センターでの証明・閲覧件数、金額

年度	納・課税証明		住宅用家屋証明		閲覧・評価証明		評価通知	合計	
	件数(件)	金額(円)	件数(件)	金額(円)	件数(件)	金額(円)	件数(件)	件数(件)	金額(円)
16	20,011	4,002,200	1,334	1,734,200	10,287	2,057,400		31,632	7,793,800
	503							2,402	
17	20,898	4,179,600	923	1,199,900	10,765	2,153,000		32,586	7,532,500
	356							1,959	
18	21,861	4,372,200	603	783,900	9,709	1,941,800		32,173	7,097,900
	442							2,309	
19	21,941	4,388,200	539	700,700	11,379	2,275,800		33,859	7,364,700
	399							2,099	
20	22,779	4,555,800	563	731,900	10,453	2,090,600		33,795	7,378,300
	423							1,986	

- 武蔵野市手数料徴収条例 -

* 各年度下段は無料件数

資産税課

資産税課

固定資産税・都市計画税

1 調定実績(現年課税分)

(1) 固定資産税

[歳入] 1 - 2 - 1 (決算書 62 ページ)

区 分		課税標準額(円)	調 定 額(円)	納税義務者数(人)
現 年 度	土 地	527,668,648,000	7,363,516,800	31,639
	家 屋	354,337,621,000	4,671,809,100	34,698
	償 却	81,670,352,000	1,138,535,600	2,208
	年度計	963,676,621,000	13,173,861,500	44,072
過 年 度	土 地	17,030,000	238,000	10
	家 屋	20,972,000	293,200	5
	償 却	306,572,000	4,292,000	23
	年度計	344,574,000	4,823,200	38
年 度 総 計		964,021,195,000	13,178,684,700	44,110

(2) 交付金・納付金

[歳入] 1 - 2 - 2 (決算書 62 ページ)

区分	件 数 (件)	算 定 標 準 額 (円)	交 付 金 額 (円)
交 付 金	13	39,805,901,000	557,282,000
年 度 計	13	39,805,901,000	557,282,000

(3) 都市計画税

[歳入] 1 - 7 - 1 (決算書 64 ページ)

区 分		課税標準額(円)	調 定 額(円)	納税義務者数(人)
現 年 度	土 地	798,809,714,000	1,592,224,800	31,639
	家 屋	354,303,409,000	705,342,900	34,698
	年度計	1,153,113,123,000	2,297,567,700	41,864
過 年 度	土 地	43,146,000	85,800	10
	家 屋	20,974,000	41,700	5
	年度計	64,120,000	127,500	15
年 度 総 計		1,153,177,243,000	2,297,695,200	41,879

資産税課

5 固定資産課税台帳の縦覧

縦覧期間 平成 20 年 4 月 1 日～6 月 2 日(実日数 42 日間)

区 分	縦 覧		閲 覧				審査申出
	縦覧者数		閲覧者数		閲覧件数		
	人数	一日平均	人数	一日平均	件数	一日平均	受理件数
土 地	10	0.24	123	2.93	2,294	54.62	0
家 屋	7	0.17	105	2.50	634	15.10	0
償却資産			16	0.38	16	0.38	0
合 計	17	0.40	244	5.81	2,944	70.10	0

事 業 所 税

[歳入] 1 - 6 - 1 (決算書 64 ページ)

1 調定実績(現年課税分)

課 税 標 準		調 定 額 (円)	納税義務者数(人)
資 産 割	689,824.26 m ²	653,199,800	165
従業者割	97,028,787,000 円		

2 申告件数(現年課税分)

申 告 納 付	申告(免税点以下)	申告(全部減免)
165	28	2

納税課

納 税 課

2 - 1 - 18 (決算書140ページ)

市税還付金

1 過誤納還付金

(歳入 20.4 ~ 21.5) (歳出 20.4 ~ 21.3) (単位 : 件)

税 目	件 数
市民税・都民税 (普通徴収)	768
市民税・都民税 (普通徴収・税源移譲)	2,206
市民税・都民税 (特別徴収)	645
市民税・都民税 (特別徴収・税源移譲)	370
市民税・都民税 (配当割等)	467
市民税 (法人)	871
固定資産税・都市計画税	300
軽自動車税	476
事業所税	5
その他	0
合 計	6,108

2 - 2 - 2 (決算書142ページ)

市税の収納

1 納税督促及び督促

督促状発付

(単位 : 件)

会 計	税 目	発 付 税 額 (円)	件 数 (件)
一 般	市民税・都民税	1,668,830,907	37,220
	市民税 (法人)	15,256,800	234
	固定資産税・都市計画税	751,212,556	16,133
	軽自動車税	6,007,300	2,476
	合 計	2,441,307,563	56,063

2 徴収整理簿の整理

収納消込

会 計	税 目	調定件数	収納件数	収納割合
一 般		件	件	%
	市民税・都民税	369,119	315,004	85.3
	市民税 (法人)	10,242	8,112	79.2
	固定資産税・都市計画税	209,754	167,924	80.1
	軽自動車税	18,529	13,483	72.8
	その他の税	256	255	99.6
合 計		607,900	504,778	83.0
その他	延滞金		11,674	
	過誤納還付金		6,108	
	加算金		2	

納税課

3 口座振替納税調

市民税・都民税

年度		振替予定額	件数	振替額	件数	率 (額)	率 (件数)
16	銀行等	2,524,907,000	23,793	2,423,559,000	23,058	96.0%	96.9%
	郵便局	51,217,600	1,763	48,839,100	1,686	95.4%	95.6%
	計	2,576,124,600	25,556	2,472,398,100	24,744	96.0%	96.8%
17	銀行等	2,496,224,000	24,421	2,444,684,400	23,742	97.9%	97.2%
	郵便局	69,148,800	1,986	65,026,400	1,899	94.0%	95.6%
	計	2,565,372,800	26,407	2,509,710,800	25,641	97.8%	97.1%
18	銀行等	2,942,153,700	26,430	2,877,590,700	25,652	97.8%	97.1%
	郵便局	80,531,800	2,363	74,714,200	2,270	92.8%	96.1%
	計	3,022,685,500	28,793	2,952,304,900	27,922	97.7%	97.0%
19	銀行等	3,264,963,529	27,488	3,174,559,229	26,647	97.2%	96.9%
	郵便局	136,632,449	2,570	127,201,249	2,464	93.1%	95.9%
	計	3,401,595,978	30,058	3,301,760,478	29,111	97.1%	96.8%
20	銀行等	3,336,253,124	28,090	3,238,135,624	27,204	97.1%	96.8%
	郵便局	141,309,400	2,722	133,046,300	2,618	94.2%	96.2%
	計	3,477,562,524	30,812	3,371,181,924	29,822	96.9%	96.8%

固定資産税・都市計画税

年度		振替予定額	件数	振替額	件数	率 (額)	率 (件数)
16	銀行等	3,599,932,600	48,101	3,490,332,400	46,911	97.0%	97.5%
	郵便局	137,978,000	4,083	134,816,100	3,985	97.7%	97.6%
	計	3,737,910,600	52,184	3,625,148,500	50,896	97.0%	97.5%
17	銀行等	3,743,070,300	49,768	3,635,671,300	48,589	97.1%	97.6%
	郵便局	146,993,800	4,325	142,837,700	4,212	97.2%	97.4%
	計	3,890,064,100	54,093	3,778,509,000	52,801	97.1%	97.6%
18	銀行等	3,839,107,000	51,754	3,740,907,900	50,492	97.4%	97.6%
	郵便局	149,268,400	4,531	145,189,000	4,400	97.3%	97.1%
	計	3,988,375,400	56,285	3,886,096,900	54,892	97.4%	97.5%
19	銀行等	4,016,631,100	54,271	3,926,677,500	53,066	97.8%	97.8%
	郵便局	161,799,700	4,766	158,182,600	4,647	97.8%	97.5%
	計	4,178,430,800	59,037	4,084,860,100	57,713	97.8%	97.8%
20	銀行等	4,095,580,800	54,647	4,007,919,500	53,451	97.9%	97.8%
	郵便局	167,613,900	4,899	162,137,200	4,761	96.7%	97.2%
	計	4,263,194,700	59,546	4,170,056,700	58,212	97.8%	97.8%

納税課

固定資産税(償却資産)

年度		振替予定額		振替額		率 (額)	率 (件数)
		振替予定額	件数	振替額	件数		
16	銀行等	167,378,800	1,128	165,597,700	1,109	98.9%	98.3%
	郵便局	14,223,600	27	14,223,600	27	100.0%	100.0%
	計	181,602,400	1,155	179,821,300	1,136	99.0%	98.4%
17	銀行等	153,350,400	1,215	152,639,100	1,198	99.5%	98.6%
	郵便局	13,439,000	32	13,439,000	32	100.0%	100.0%
	計	166,789,400	1,247	166,078,100	1,230	99.6%	98.6%
18	銀行等	143,341,700	1,284	142,878,600	1,267	99.7%	98.7%
	郵便局	13,964,100	40	13,964,100	40	100.0%	100.0%
	計	157,305,800	1,324	156,842,700	1,307	99.7%	98.7%
19	銀行等	161,455,400	1,354	160,916,400	1,334	99.7%	98.5%
	郵便局	13,461,800	41	13,461,800	41	100.0%	100.0%
	計	174,917,200	1,395	174,378,200	1,375	99.7%	98.6%
20	銀行等	156,825,400	1,473	155,653,400	1,447	99.3%	98.2%
	郵便局	12,201,600	45	12,201,600	45	100.0%	100.0%
	計	169,027,000	1,518	167,855,000	1,492	99.3%	98.3%

- 武蔵野市市税口座振替事務取扱要綱 -

4 軽自動車税 コンビニ収納

年度	調定額		全体収納額		コンビニ収納		率 (件数)	率 (金額)
	件数	金額	件数	金額	件数	金額		
20	14,080	38,884,400	12,868	36,342,800	4,664	13,790,000	36.2	37.9

納税課

5 滞納整理及び調査

整理区分	税 額	件 数
滞納繰越額	2,451,805,567 (円)	88,547 (件)
収入済額	375,898,237	16,661
財産差押	805,774,173	4,720
交付要求	22,458,900	315
納付受託証書預	12,072,300	81
徴収(換価)猶予	513,100	10
公売()	0	0
処分停止	252,201,869	1,725
不納欠損	162,997,810	5,060
滞納繰越額(件)に対する 収入済額(件)の割合	15.33%	18.82%

(注) 都民税を含む

6 財産差押実績と完結状況

(税額は千円)

区分	平成20.4.1現在			平成20年度中差押			平成20年度中完結			平成21.3.31現在		
	税 額	件数	延人	税 額	件数	延人	税 額	件数	延人	税 額	件数	延人
不動産	726,622	3,544	178	42,352	891	31	80,855	450	21	688,119	3,985	188
動産等	0	0	0	0	0	0	0	0	0	0	0	0
電話加入権	3,228	27	1	2,217	17	4	3,228	27	1	2,217	17	4
債権	135,251	765	51	39,783	638	54	59,596	685	53	115,438	718	52
計	865,101	4,336	230	84,352	1,546	89	143,679	1,162	75	805,774	4,720	244

7 市税徴収実績の推移

年度	滞納繰越徴収率	現年度徴収率	全体の徴収率	東京都市平均
16	26.0	98.4	94.1	93.6
17	30.1	98.2	94.7	94.3
18	21.6	98.9	95.4	94.9
19	18.7	98.4	94.9	95.5
20	15.4	98.3	94.2	95.3

8 納税貯蓄組合

納期内納付額

組合数	組合員数	調定額	納期内納付額	収入割合
52	2,045	2,002,283,300 円	1,888,843,035 円	94.3%

組合種別納期内納付額

	組合数	調定額(円)	納期内納付額(円)	収入割合	A/B
地 域	39	1,531,597,700	1,461,534,435 (A)	95.4%	77.4%
業 種	7	191,733,400	172,676,400	90.1%	9.1%
金融機関	1	164,919,300	148,219,400	89.9%	7.9%
そ の 他	5	114,032,900	116,412,800	93.3%	5.6%
計	52	2,002,283,300	1,888,843,035 (B)	94.3%	100.0%

納税課

9 収納実績の調査
平成20年度 市税決算調書

(単位 円・%)

税目	区分		調定額		収入済額		還付未済額		調定に対する収入の割合		不納欠損額		収入未済額		収入未済のうち処分停止		予算現額	収入済額の予算に対する増減		
	税額	件数	税額	件数	税額	件数	税額	件数	税額	件数	税額	件数	税額	件数	税額	件数		税額	割合	
市 民 税	現 年 度	個人	普通徴収	6,230,142,400	137,821	5,854,678,022	121,974	1,085,113	44	94.0	88.5	520,039	12	376,029,452	15,879	794,045	64	15,633,200,000	65,492,285	100.4
		特別徴収	9,875,018,938	182,922	9,844,014,263	180,693	116,742	7	99.7	98.8	0	0	31,121,417	2,236	0	0				
		計	16,105,161,338	320,743	15,698,692,285	302,667	1,201,855	51	97.5	94.4	520,039	12	407,150,869	18,115	794,045	64				
	法人	2,664,624,000	8,411	2,661,461,302	7,909	13,337,900	79	99.9	94.0	0	0	16,500,598	581	0	0	2,742,000,000	80,538,698	97.1		
	小計	18,769,785,338	329,154	18,360,153,587	310,576	14,539,755	130	97.8	94.4	520,039	12	423,651,467	18,696	794,045	64	18,375,200,000	15,046,413	99.9		
	滞納繰越	個人	1,175,229,122	48,376	161,972,386	12,337	56,956	7	13.8	25.5	72,214,883	3,774	941,098,809	32,272	170,136,354	1,329	190,700,000	28,727,614	84.9	
法人	60,166,266	1,831	12,506,081	203	0	0	20.8	11.1	4,089,743	58	43,570,442	1,570	8,688,200	25	11,100,000	1,406,081	112.7			
小計	1,235,395,388	50,207	174,478,467	12,540	56,956	7	14.1	25.0	76,304,626	3,832	984,669,251	33,842	178,824,554	1,354	201,800,000	27,321,533	86.5			
計	20,005,180,726	379,361	18,534,632,054	323,116	14,596,711	137	92.6	85.2	76,824,665	3,844	1,408,320,718	52,538	179,618,599	1,418	18,577,000,000	42,367,946	99.8			
固 定 資 産 税	現 年 度	純固定資産	13,178,684,700	175,864	13,016,507,508	164,418	1,179,897	33	98.8	93.5	10,613	3	163,346,476	11,476	90,604	10	12,965,900,000	50,607,508	100.4	
		交付金	557,282,000	13	557,282,000	13	0	0	100.0	100.0	0	0	0	0	0	0	557,000,000	282,000	100.1	
		小計	13,735,966,700	175,877	13,573,789,508	164,431	1,179,897	33	98.8	93.5	10,613	3	163,346,476	11,476	90,604	10	13,522,900,000	50,889,508	100.4	
	滞納繰越	554,625,469	33,890	98,161,489	3,506	59,618	4	17.7	10.3	48,509,129	627	408,014,469	29,761	6,537,314	187	116,200,000	18,038,511	84.5		
	合計	14,290,592,169	209,767	13,671,950,997	167,937	1,239,515	37	95.7	80.1	48,519,742	630	571,360,945	41,237	6,627,918	197	13,639,100,000	32,850,997	100.2		
軽 自 動 車 税	現年度	38,884,400	14,080	36,342,800	12,868	48,800	18	93.5	91.4	4,000	1	2,586,400	1,229	18,800	7	32,900,000	3,442,800	110.5		
	滞納繰越	9,030,584	4,449	1,222,000	615	1,000	1	13.5	13.8	1,169,200	585	6,640,384	3,250	235,000	103	1,000,000	222,000	122.2		
	合計	47,914,984	18,529	37,564,800	13,483	49,800	19	78.4	72.8	1,173,200	586	9,226,784	4,479	253,800	110	33,900,000	3,664,800	110.8		
市 た ば こ 税	現年度	1,007,635,161	77	1,007,635,161	77	0	0	100.0	100.0	0	0	0	0	0	0	1,010,000,000	2,364,839	99.8		
	滞納繰越	0	0	0	0	0	0	-	-	0	0	0	0	0	0	0	0	-		
	合計	1,007,635,161	77	1,007,635,161	77	0	0	100.0	100.0	0	0	0	0	0	0	1,010,000,000	2,364,839	99.8		
入 湯 税	現年度	0	0	0	0	0	0	-	-	0	0	0	0	0	0	1,000	1,000	0.0		
	滞納繰越	0	0	0	0	0	0	-	-	0	0	0	0	0	0	0	0	-		
	合計	0	0	0	0	0	0	-	-	0	0	0	0	0	0	1,000	1,000	0.0		
事 業 所 税	現年度	653,199,800	165	653,199,800	165	0	0	100.0	100.0	0	0	0	0	0	0	652,000,000	1,199,800	100.2		
	滞納繰越	715,900	1	0	0	0	0	0.0	0.0	0	0	715,900	1	0	0	0	0	-		
	合計	653,915,700	166	653,199,800	165	0	0	99.9	99.4	0	0	715,900	1	0	0	652,000,000	1,199,800	100.2		
都 市 計 画 税	現年度	2,297,695,200	(167,266)	2,267,408,535	(156,196)	222,703	(32)	98.7	93.4	2,026	(3)	30,507,342	(11,099)	17,296	(10)	2,258,300,000	9,108,535	100.4		
	滞納繰越	106,471,789	(32,819)	18,750,923	(3,399)	11,382	(4)	17.6	10.4	9,294,557	(587)	78,437,691	(28,837)	1,006,486	(158)	22,100,000	3,349,077	84.8		
	合計	2,404,166,989	(200,085)	2,286,159,458	(159,595)	234,085	(36)	95.1	79.8	9,296,583	(590)	108,945,033	(39,936)	1,023,782	(168)	2,280,400,000	5,759,458	100.3		
計	現年度	36,503,166,599	519,353	35,898,529,391	488,117	15,991,155	181	98.3	94.0	536,678	16	620,091,685	31,401	920,745	81	35,851,301,000	47,228,391	100.1		
	滞納繰越	1,906,239,130	88,547	292,612,879	16,661	128,956	12	15.4	18.8	135,277,512	5,044	1,478,477,695	66,854	186,603,354	1,644	341,100,000	48,487,121	85.8		
	合計	38,409,405,729	607,900	36,191,142,270	504,778	16,120,111	193	94.2	83.0	135,814,190	5,060	2,098,569,380	98,255	187,524,099	1,725	36,192,401,000	1,258,730	100.0		

件数は各欄別延件数、また件数欄中の()書きは固定資産税とあわせて徴収した都市計画税の件数を示す。

生活経済課

生活経済課

5 - 1 - 1 (決算書208ページ)

○一般管理経費

1 労働講座(都労働相談情報センターと共催で実施)

就業規則セミナー

月 日	内 容	講 師	参加者数
平成20年 10月15日(水)	変貌する労働環境と就業規則の 対応 - 長時間労働・メンタルヘル ス・管理監督者など -	弁護士 園部 洋士 氏	88名
10月17日(金)	最新の法改正と就業規則の対応 - パートタイム労働法・労働契 約法など -	弁護士 園部 洋士 氏	78名

2 就職支援セミナー

就職支援セミナー(東京しごとセンターと共催で実施)

月 日	内 容	講 師	参加者数
平成20年 11月12日(水)	自分の知らない自己発見をし よう!	東京しごとセンター就職 支援アドバイザー 池 雅子 氏	5名
11月14日(金)	面接対策	東京しごとセンター就職 支援アドバイザー 橋本 由美子 氏	7名

緊急雇用セミナー(東京しごとセンター・ハローワーク三鷹と共催で実施)

月 日	内 容	講 師	参加者数
平成21年 3月4日(水)	情報収集・応募書類の書き方・ 面接必勝法	東京しごとセンター多摩 相談員 國森美智子氏	65名

就職支援セミナー(ハローワーク三鷹と共催で実施)

月 日	内 容	参加者数
平成20年 8月25日(月)	就職活動準備と自己理解・職業理解	48名
8月27日(水)	履歴書・職務経歴書の書き方	42名
8月28日(木)	面接対策	47名
平成21年 2月19日(木)	就職活動準備と自己理解・職業理解	41名
2月23日(月)	履歴書・職務経歴書の書き方	43名
2月25日(水)	面接対策	35名

しごとフェアin三鷹・武蔵野(ハローワーク三鷹・三鷹市と共催で実施)

月 日	内 容	参加者数
平成20年 10月2日(木)	ヤング就職チャレンジセミナー	55名
10月6日(月)	個別相談会	6名
10月9日(木)	企業説明会&就職面接会	148名

3 移動ハローワーク(ハローワーク三鷹と共催で実施)

パソコンで、ハローワークと同じ求人情報の閲覧と就職相談を実施

期間 平成20年4月から平成21年3月(原則毎月第1、第3木曜日)

実施回数 24回 利用人数 延べ 543人

4 中小企業勤労者等福利厚生資金融資あっ旋

市内在住勤労者及び武蔵野市勤労者互助会会員に対し、福利厚生資金の融資をあっせんし、信用保証料を補助する。

(単位 円)

年度	あっせん		実 行		金融機関名
	件数	金 額	件数	金 額	
16	1	500,000	0	0	中央労働金庫 三鷹支店
17	2	1,000,000	2	1,000,000	
18	0	0	0	0	

生活経済課

19	0	0	0	0
20	3	1,500,000	1	200,000

- 武蔵野市中小企業勤労者等福利厚生資金融資条例 -

6 - 1 - 3 (決算書210ページ)

農業振興

1 認定農業者制度推進

農業経営基盤強化促進法第12条に基づき、農業者が作成する農業経営改善計画を認定し、その計画の達成に向けて経営能力に優れた認定農業者を育成、支援していくことを目的とする。

開催年月日	主 な 内 容	参加農業者	出席委員
4月11日(金) 16日(水) 23日(水)	認定農業者申請者個別相談会 (経営改善計画書の作成等について)	6名 5名 2名	支援員6名 支援員5名 支援員1名
5月12日(月)	経営改善計画書の記載内容確認について		支援員6名
6月6日(金)	認定農業者審査会		委員6名
6月30日(月)	武蔵野市認定農業者認定書交付式	11名	委員他関係者5名
2月2日(月)	認定農業者申請者個別相談会 (経営改善計画書の作成等について)	7名	支援員6名
2月24日(火)	経営改善計画書の記載内容確認について		支援員5名
3月19日(木)	認定農業者審査会		委員6名
3月26日(木)	武蔵野市認定農業者認定書交付式	6名	委員他関係者8名

武蔵野市認定農業者審査会設置要綱
武蔵野市認定農業者相談支援チーム設置要綱
武蔵野市農業経営改善計画の認定等に係る手続きに関する規則

2 農産物品評会

農産物の栽培技術の向上を図り、農業経営の安定・合理化を促進し、武蔵野市の農業を市民に紹介することを目的とする。

年 度	期 日	会 場	出 品 点 数
16	11月15日(土)～16日(日)	市役所西側 議員駐車場	696点
17	11月12日(土)～13日(日)	市役所西側 議員駐車場	782点
18	11月11日(土)～12日(日)	クリーンセンター	717点
19	11月10日(土)～11日(日)	市役所西側 旧緑町運動広場	729点
20	11月8日(土)～9日(日)	市役所西側 旧緑町運動広場	724点

武蔵野市農産物品評会開催要綱

生活経済課

3 直売の推進

(1) 野菜の畑先売り（市内直売所45ヶ所）、JA新鮮館、アンテナショップ麦わら帽子を紹介するマップを配布
(2) ジャガ芋、サツマ芋掘りのあっせん（保育園、幼稚園、小学校の児童） ジャガ芋掘りあっせん 保育園7園、幼稚園1園、小学校6校 合計1,302株 サツマ芋掘りあっせん 保育園9園、幼稚園1園、小学校8校 合計1,964株
(3) ナシとブドウのもぎ取り（市報でのPR、市内3農園）、ブルーベリーの摘み取り（市内2農園）
(4) ほおずき市（農業後継者育成事業）・野菜の即売会

4 農業後継者の指導、育成等に関する事業

年度	内 容	場 所	開 催 日	ほおずき 売上数
16	ほおずき市・野菜の直売会 むさしの中部ふれあいまつり ふれあい夏まつり 延命寺薬師講	市役所 むさしの市民公園 東急大通り 延命寺	7月1日（木）、8日（木） 7月11日（日） 7月22日（木）、23日（金） 8月3日（火）、4日（水）	121 鉢
17	ほおずき市・野菜の即売会 健康フェスティバル むさしの中部ふれあいまつり 延命寺薬師講	市役所 保健センター むさしの市民公園 延命寺	7月7日（木）、14日（木）、21日（木） 7月9日（土） 7月10日（日） 8月3日（水）、4日（木）	237 鉢
18	ほおずき市・野菜の即売会 JA新鮮館 延命寺薬師講	市役所 JA新鮮館 延命寺	6月29日（木）、 7月6日（木）、13日（木） 7月14日（金）、15日（土） 8月3日（木）、4日（金）	103 鉢
19	ほおずき市・野菜の即売会 むさしの中部ふれあいまつり 延命寺薬師講	市役所 むさしの市民公園 延命寺	6月25日（月）、 7月2日（月）、9日（月） 7月15日（日） 8月3日（金）、4日（土）	88 鉢
20	ほおずき市・野菜の即売会 延命寺薬師講	市役所 延命寺	6月23日（月）、30日（月） 7月7日（月） 8月3日（日）、4日（月）	ほおずき 71 鉢 その他 98 鉢

武蔵野市農業振興奨励補助金交付要綱

5 フレッシュサラダ作戦

新鮮で良質な市内産野菜を市民に供給し、都市農業について市民の理解と関心を深めてもらい消費者生活の向上を図ることを目的とする。

*多摩青果市場が閉鎖になったため、平成19年度から生産者による直売会及び従来からの農家見学会を実施し、市内農業の振興を図る。

開 催 日	内 容	内 容
11月22日（土）	農家見学会	参加市民20名 見学農家3戸
11月3日（月・祝）	直売会	東急百貨店吉祥寺店ごちそうフェスタ会場 15品目 819点

生活経済課

11月30日(日)	直売会	武蔵野スイングホール前 20品目 825点
12月7日(日)	直売会	J A 東京むさし新鮮館前 19品目 710点

武蔵野市フレッシュサラダ作戦事業補助金交付要綱

6 こうのとりのベジタブル事業

新生児の誕生をお祝いし、出産を機に市内産の野菜に親んでもらい、安心安全な農産物を通しての食育、地域とのふれあい交流を推進するとともに、地産地消を図ることを目的とする。

対象：満1歳未満の新生児の保護者

内容：市内産野菜と交換できる「野菜等引換券 2,000 円（500 円券を 4 枚）」を市の保健師・助産師が「こんにちは赤ちゃん訪問」の際に手渡す。市内 31 箇所（J A 新鮮館，アンテナショップ麦わら帽子、農家の直売所）の取扱店で野菜等と交換する。

配布枚数	野菜等引換券の利用状況	取扱店内訳
1,235人(転入者123人を含む)へ 野菜等引換券4,940枚を配布	1,884枚 (利用率38.1%)	J A 新鮮館 971枚 アンテナショップ麦わら帽子 622枚 農家の直売所(29箇所) 291枚

武蔵野市こうのとりのベジタブル事業野菜等引換券取扱要綱

7 農業写真展

市内農業の現況を写真パネルで展示し、都市農業について市民の理解を深めるとともに市内農業の振興を図ることを目的とする。

期 日	場 所	出品点数	内 容
10月31日(金) ～11月21日(金)	市役所1階ロビー及び 農産物品評会会場 (旧緑町運動広場) J A 武蔵野支店	額・パネル19点 (写真45枚)	市民が楽しむ農園(市民農園・農業ふれあい公園) 農業体験と食育事業を紹介する写真 環境に配慮した農業を紹介する写真 市内農業を紹介するパネルポスター

武蔵野市農業写真展実施要領

8 農業交流活性化支援事業

農業者、農業団体が市民と様々な形で交流し相互理解を深める事業や、農を通じた食育に貢献するような事業を行なう場合に費用の1/2を補助し、農業交流活性化を図る。

実施日	主催者・主催団体	内 容	参加者
4月24日(木)	武蔵野市契約野菜組合	講演会と意見交換交流会 都市農業と農業のはなし ～安心・安全と市内産野菜～ 講師：西田立樹(日本農業学会会員、農業ネット主宰) 会場：スイングホール	60人
7月10日(木)	武蔵野グリーンクラブ	食の安全と農業の関係 ～残留農薬と食の安全～ 講師：齋藤律子(独立行政法人農林水産消費安全技術センター) 会場：J A 東京むさし武蔵野支店	53人
2月5日(火)	J A 東京むさし武蔵野地区青壮年部	輸入食品の現状を知る～横浜税関の見学と農業生産者との交流会～ ・横浜税関視察後、参加市民と農業者の意見交換を行い交流を深める	38人

武蔵野市農業交流活性化支援事業補助金交付要綱

9 農業関係団体・協議会等会議の開催

種 別	開 催 回 数
農 業 生 産 組 合 長 会 議	4 回
武 蔵 野 市 農 業 経 営 者 ク ラ ブ	3 回

生活経済課

10 農業振興費補助金交付状況

農業振興・改良発展等の事業を行う団体等に対し補助金を交付する。

交 付 対 象 団 体	金 額 (円)
東京むさし農業協同組合	880,000
武蔵野市東京うど組合	260,000
農業生産組合(7組合)	220,000
関前農事研究会	150,000
双葉農事研究会	80,000
農業後継者育成事業 (JA東京むさし武蔵野地区青壮年部が農業後継者育成活動の一環として行っている、ほおずき事業)	300,000
フレッシュサラダ作戦事業	250,000
出荷改善普及事業	288,800
登録農地育成事業	1,057,000
環境保全型農業資器材補助事業	2,719,600
安心ファーム補助事業	394,200
農業交流活性化支援事業	160,000
生産緑地保全整備事業	9,610,000

武蔵野市農業振興奨励補助金交付要綱

武蔵野市登録農地補助金交付要綱

武蔵野市環境保全型農業用資器材等購入補助金交付要綱

武蔵野市安心ファーム補助金交付要綱

武蔵野市農業交流活性化支援事業補助金交付要綱

武蔵野市生産緑地保全整備事業費補助金交付要綱

農地管理

1 農地保全

(1) 生産緑地指定状況

生産緑地面積

年度	生産緑地面積 (ha)
16	31.16
17	30.80
18	30.80
19	29.96
20	29.87

生産緑地法

(2) 武蔵野市登録農地制度状況

農業振興及びオープンスペースを確保するため、一定規模(5アール~80アール未満)以上の農地所有者と農地保全協定を結び、その農業者が行う農業の近代化施設等の設置又は導入に対し補助金を交付する。

年 度	協 定 件 数	指 定 面 積	金 額 (円)
16	8 件	20,209m ²	1,900,000
17	5 件	19,998m ²	1,993,000
18	8 件	18,341m ²	1,812,000
19	4 件	12,677m ²	1,242,000
20	3 件	10,976m ²	1,057,000

武蔵野市登録農地補助金交付要綱

生活経済課

6 - 1 - 4 (決算書212ページ)

農業一般

1 市民農園維持管理

市民が園芸を通じて土に親しみ、家族ぐるみで生産の喜びを味わい、また、市民相互の交流を深め、余暇生活に資することを目的とする。

年度	農園名	申込数			当選数			抽選倍率		
		特別	一般	合計	特別	一般	合計	特別	一般	平均倍率
16	関前第2	83	173	256	60	120	180	1.38	1.44	1.42
	北町	73	95	168	25	50	75	2.92	1.90	2.24
	関前ふれあい	33	41	74	17	36	53	1.94	1.14	1.40
17	緑町	108	112	220	36	73	109	3.00	1.53	2.02
	御殿山	65	56	121	17	36	53	3.82	1.55	2.28
	南町	59	48	107	23	46	69	2.56	1.04	1.55
18	関前第2	110	145	255	60	120	180	1.83	1.63	1.42
	北町	86	69	155	25	50	75	3.44	2.60	2.07
	関前ふれあい	41	37	78	17	36	53	2.41	1.69	1.47
19	緑町	106	103	209	37	72	109	2.86	2.39	1.92
	御殿山	51	67	118	18	35	53	2.83	2.86	2.23
	南町	53	70	123	24	45	69	2.21	2.20	1.78
	関前第3	54	38	92	19	37	56	2.84	1.97	1.64
20	関前第2	114	165	279	58	122	180	1.97	1.81	1.55
	北町	116	69	185	24	50	74	4.83	3.22	2.50
	関前ふれあい	29	42	71	16	37	53	1.81	1.49	1.34

* 市民農園は、使用期間2年のため各農園とも隔年募集。15年度より特別抽選枠制度導入。

* 平成20年4月より関前第3市民農園を新規開設。

2 市民農園利用者講習会等

市民農園利用者を対象に栽培講習会、現地指導及び栽培コンクール等を開催し、利用者の栽培技術の向上を図る。

講習会等	開催日	講師等	会場
栽培講習会	4月5日(土)	小林 五郎 (元東京都農業改良普及センター所長)	JA 東京むさし武蔵野支店会議室
栽培コンクール審査会	7月2日(水)	利用2年目の希望者(32名)の栽培状況を審査・講評。審査員:園芸家、農業委員他	北町・関前第2・関前ふれあいの市民農園
栽培指導	4月～9月の土曜または日曜 延べ46回	J A 東京むさし武蔵野地区青壮年部	各市民農園

武蔵野市市民農園条例
武蔵野市市民農園条例施行規則
武蔵野市市民農園管理運営要綱

7 - 1 - 2 (決算書214ページ)

商工会館管理運営事業

1 商工会館市民会議室利用状況

年度	14	15	16	17	18	19	20
利用件数(件)	334	376	371	350	402	427	349
利用率(%)	36.1	40.7	40.3	37.9	43.5	46.1	37.9
使用料(円)	5,370,500	5,406,750	4,979,250	4,816,000	6,186,000	6,720,250	5,333,750

* 利用率は、利用件数 / 利用可能件数 (年間営業日 × 3 『午前、午後、夜間』で算出)

* 使用料は、会議室使用料及び付属設備使用料の合計

生活経済課

< 内訳 >

(1) 会議室

	午前	午前・午後	午後	午後・夜間	夜間	全日	合計
利用件数合計	57	74	99	11	65	43	349
一般利用件数	38	44	71	4	41	30	228
減免利用件数	12(7)	19(11)	22(6)	7(0)	13(11)	13(0)	86(35)
取消還付件数	1	1	0	0	0	0	2
使用料	369,000	1,164,000	1,110,000	140,000	930,000	1,200,000	4,913,000

* 減免件数の()は5割減額を内書した。

(2) 付属設備

	午前	午前・午後	午後	午後・夜間	夜間	全日	合計
利用件数合計	54	66	130	11	80	26	392
一般利用件数	28	34	84	4	39	12	227
減免利用件数	26	32	46	7	41	14	165
取消還付件数	1	1	0	0	0	0	2
使用料	36,000	90,500	122,750	11,000	108,000	52,500	420,750

- 武蔵野市立武蔵野商工会館条例 -
- 武蔵野市立武蔵野商工会館条例施行規則 -

2 委託料(建物及び設備の管理委託関係)

委託件名	場 所	金額(円)	期間
商工会館維持管理委託	吉祥寺本町1丁目10番7号	43,470,000	通年
商工会館市民会議室管理委託	"	9,850,000	"
商工会館植栽及び樹木維持管理委託	"	478,800	"

吉祥寺地区商業活性化事業

事業名	委託先/実施主体	事業内容	金額(円)
アニメフェアイベント事業委託	武蔵野商工会議所	吉祥寺アニメフェスティバル2009の実施及び東京国際アニメフェア2009への出展により、アニメの街をPR	2,599,800
吉祥寺ウェルカムキャンペーン補助	吉祥寺ウェルカムキャンペーン実行委員会	年2回のイベント開催(春:吉祥寺音楽祭、吉祥くじ、秋:吉祥寺アニメワンダーランド、吉祥寺薪能)により、吉祥寺の街のPRを推進	春 3,500,000 秋 4,000,000

- 武蔵野市商工観光団体等補助金交付要綱 -

路線商業活性化総合支援事業

実施主体	事業内容	金額(円)
武蔵野市中央地区商店連合会	ふれあいスタンプ事業	3,300,000
武蔵境商店会連合会	ファミリースタンプ事業	3,300,000
武蔵野市商店会連合会	商店街空き店舗活用事業	700,000

- 武蔵野市路線商業活性化総合支援事業補助金交付要綱 -
- 武蔵野市商店街空き店舗活用事業補助金交付要綱 -

商工振興事業

1 第6回武蔵境 JAZZ SESSION イベント事業

商店会等と協力し、武蔵境地区の商業活性化をはかる。

委託件名	委託概要	場 所	日 程	来場者数	金額(円)
第6回武蔵境 JAZZ SESSION 事業委託	同イベントの企画・運営	武蔵野スイングホール	平成21年2月14日(土)	約400名	995,400

生活経済課

2 商店街装飾街路灯電気料補助事業

明るい商店街作りを通じて商業の健全な発展を促進するため、商店会が支払う装飾街路灯電気料の一部を補助する。

期 間	対 象	金額（円）
上半期（4月～9月）	37 商店会	7,487,100
下半期（10月～3月）	34 商店会	5,730,600

- 武蔵野市商店街装飾街路灯電気料補助金交付要綱 -

3 人間ドック受診料補助事業

市内の小規模企業等に従事する者に対し武蔵野市商店会連合会が人間ドックの助成事業を実施するのに要する経費の一部を補助する。

		16	17	18	19	20
対 象 (人)	上半期（4月～9月）	21	22	15	15	20
	下半期（10月～3月）	8	7	13	13	8

- 武蔵野市商店会連合会人間ドック事業に対する補助金交付要綱 -

4 駅周辺商業活性化事業

商工団体及び商業者が一体となって実施する駅周辺地域のイルミネーション設置事業に対し、経費の一部を補助する。

実 施 主 体	事 業 内 容	実施期間	補助金額（円）
武蔵野市商店会連合会 吉祥寺イルミネーション委員会 武蔵野市中央地区商店連合会 武蔵境商店会連合会	イルミネーション設置 イベント（点灯式等）	吉祥寺駅：平成 20 年 11 月 3 日～平成 21 年 1 月 12 日 三鷹駅：平成 20 年 11 月 17 日～平成 21 年 1 月 18 日 武蔵境駅：平成 20 年 11 月 15 日～平成 21 年 2 月 14 日	12,000,000

- 武蔵野市駅周辺商業活性化事業補助金交付要綱 -

5 公衆浴場施設改修費補助事業

市内公衆浴場の存続を図るため、施設改修に要する経費の一部を補助する。

対象・件数	15 年度	16 年度	17 年度	18 年度	19 年度	20 年度
対象浴場数	6	5	7	8	5	4
補助件数	9	5	12	11	12	6
金額（円）	3,499,000	1,464,000	2,615,000	1,730,000	2,171,000	1,543,000

- 武蔵野市公衆浴場施設改修費補助金交付要綱 -

6 公衆浴場活性化対策事業

中学生以下の児童・生徒の入浴料を補助して、公衆浴場需要を喚起し、市内公衆浴場の活性化を図る。
補助対象内容（菖蒲湯の日、ゆず湯の日、レモン湯の日、ふるの日の利用者で、中学生以下の者の入浴料を無料と、菖蒲湯の日、ゆず湯の日、レモン湯の日、女性デーの材料費）

名 称	実 施 日	金額（円）
菖蒲湯	5月5日（こどもの日）	4,960,000
ゆず湯	12月21日（冬至）	
レモン湯	2月8日	
ふるの日	毎週日曜日	
女性デー（バラ、ラベンダー等）	毎月最終日曜日	

- 武蔵野市公衆浴場活性化対策補助金交付要綱 -

生活経済課

7 武蔵野市新・元気を出せ商店街事業

商店会等が行うイベント事業及び活性化事業に対し、経費の一部を補助する。

年度	イベント事業	活性化事業	金額(円)
18	23事業 32商店会	2事業 2商店会	38,976,000
19	24事業 31商店会	4事業 4商店会	55,849,000
20	24事業 34商店会	2事業 2商店会	51,615,000

(イベント事業)

商店会名	事業名	実施月日	実施内容
井の頭通り商店会(他2)	第19回心のふれあう吉祥寺南町カーニバル	7月26日 27日	盆踊り、花火、縁日横丁他
吉祥寺南口商店会(他1)	吉祥寺南口ふれあい夏祭り	7月26日 27日	盆踊り、模擬店、ビンゴゲーム他
ダイヤ街商店協同組合	マイバックキャンペーン2008	6月14日 ~7月25日	オリジナルエコバックプレゼント
ダイヤ街商店協同組合	クリスマスフェア2008	11月3日 ~1月15日	抽選会・クリスマス装飾
吉祥寺サンロード商店街振興組合	月窓寺門前市納涼盆踊り、サマープレゼントセール	7月26日 ~8月17日	盆踊り・縁日・スクラッチカード他
吉祥寺サンロード商店街振興組合	サンロードX'masプレゼントセール	12月19日 ~25日	商店街の装飾・スクラッチカード他
吉祥寺北口駅前商店連合会	『824』“8月24日はハモニカ横丁の日”	8月23日 24日	ハモニカ横丁探検ツアー・模擬店他
吉祥寺公園通り商店会(他1)	第34回ふれあい夏まつり	7月24日 25日	盆踊り他
吉祥寺エフエフ商業協同組合	2008 サマープレゼントセール	7月4日 ~8月8日	七夕装飾、抽選会
吉祥寺エフエフ商業協同組合	2008 クリスマスプレゼントセール	11月15日 ~1月31日	クリスマス装飾、抽選会
中道通り商店会	秋祭り	9月13日 14日	縁日他
中道通り商店会	中道通り商店会クリスマスセール	12月20日 ~1月31日	スクラッチくじ他
三谷通り商店会(他13)	第11回むさしの中部ふれあいまつり	7月13日	模擬店、抽選会、かぶと虫・魚のつかみ取り他
グリーンパーク商店会	グリーンパーク商店会サマーセール	7月1日 ~12日	抽選会他
グリーンパーク商店会	歳末&クリスマスセール	12月16日 ~24日	抽選会他
緑町一番街	歳末大売出し	12月2日 ~16日	三角くじ抽選会
関前八幡町親交会	関前八幡まつり	8月30日	縁日、花火大会他
武蔵境駅前商店街協同組合	2008年お中元セール	7月1日 ~13日	抽選会、草花即売会、ゲーム他
武蔵境駅前商店街協同組合	2008年歳末セール	12月1日 ~14日	大抽選会、芋煮会、餅つき大会
武蔵境本町通り商工会	スイングロードフェスティバル	9月6日	産直野菜販売、模擬店他
武蔵境温泉通り商栄会	第3回やきいも音楽会	4月5日	石焼芋、パーベキュー、音楽会他
桜柳会	納涼盆踊り大会	7月19日 20日	盆踊り、おもちゃくじ、金魚すくい他
桜堤中央商栄会	桜祭り	3月15日 ~31日	提灯によるライトアップ

生活経済課

富士見通り商店会	ふじみどり新春獅子舞	1月7日	獅子舞披露
----------	------------	------	-------

(活性化事業)

商店会名	事業名	実施月日	実施内容
吉祥寺末広協栄商店会	街路灯・シンボル灯設置整備事業	3月完成	街路灯新設・放送設備等設置
吉祥寺平和通り商店会協同組合	平和通りベンチ改修事業	9月完成	ベンチ改修

- 武蔵野市新・元気を出せ商店街事業費補助金交付要綱 -

8 武蔵野市中小商業活力向上施設整備事業

実施主体	事業内容
ダイヤ街商店協同組合	ダイヤ街アーケードリニューアル事業

- 武蔵野市中小商業活力向上施設整備費補助金交付要綱 -

9 商店会イベント助成事業

商店会が消費者とのふれあいを深めるために実施する各種事業に対し物品を助成する。

商店会名	イベント名	実施日	助成内容
八幡通り協栄会	チャリティーもちつき大会	12月7日(日)	もち米
武蔵野中央会	納涼盆踊り大会	7月19日(土) ~20日(日)	花火セット
西久保城山会	防災イベント	3月10日(火) ~22日(日)	水ペットボトル
関前八幡町親交会	納涼盆踊り大会	7月20日(日)	お菓子詰合せ 蛍光ペン
富士見通り商店会	ふじみどりパン プレゼントまつり	8月31日(日)	キャラクター絵柄入りパン ジュース

- 武蔵野市商店会イベント助成要領 -

10 Mu~SHOP 事業

市内の秀でた店を顕彰し、紹介することで路線商業活性化を図る事業に対して支援を行なった。武蔵野市商店会連合会が実施。市民モニター99人が参加し、地元の優良店108店がMu~SHOPとして認定されている。

- 武蔵野市商工観光団体等補助金交付要綱 -

11 Musashino ごちそうフェスタ

「ムサラン宣言」のもと、市民・来街者の方に武蔵野の飲食・食品店で食事や買物を楽しんでいただき、さらに、地元の物産、逸品、名物を知っていただく。「オフィシャルブック」の発行(無料配布)による参加店の紹介。「ムサラングランプリ2008」(投票期間:10月25日(土)~11月24日(月・振休)、吉祥寺・三鷹・武蔵境各地区で得票数の多いお店を表彰)。「物産・逸品市」(11月3日(月・祝))、「武蔵野地粉うどん」(限定300食)の発表、飲食・食品関係者と消費者との協働で武蔵野の「物産」「逸品」の紹介と販売、「安全・安心 武蔵野の野菜」(「安全・安心 野菜づくり~家族で体験大根づくり~、「フレッシュサラダ作戦」朝採れ野菜の即売会、「武蔵野の野菜は安全!」パネル展示、「プランターで野菜を作ろう!」講習会)。

利子補給事業

1 小規模企業資金

市内の小規模企業者に対し事業経営に必要な資金の融資をあっせんし、利子及び保証料の一部を補助する。

(1) 融資あっせん及び融資実行

<小規模融資(一般)>

年度	融資あっせん			融資実行		
	設備	運転	併用	設備	運転	併用
16	22件 (77,910)	65件 (217,200)	7件 (36,500)	21件 (70,350)	61件 (193,200)	8件 (32,800)
17	29件 (122,170)	61件 (238,900)	8件 (55,290)	25件 (95,870)	54件 (200,900)	7件 (50,540)
18	14件 (48,250)	47件 (189,400)	5件 (26,600)	17件 (64,050)	45件 (162,900)	3件 (14,000)

生活経済課

19	19件 (82,040)	38件 (163,900)	5件 (38,000)	19件 (81,940)	35件 (146,900)	6件 (35,370)
20	6件 (28,570)	34件 (197,000)	3件 (24,500)	4件 (14,300)	23件 (118,500)	4件 (32,500)

()内は、金額(単位：千円)。

* あっせん件数・金額及び実行件数・金額が異なる理由は、前年あっせん申請の繰越発生・減額・否決等。

<小規模融資(特別)>

年度	融資あっせん			融資実行		
	設備	運転	併用	設備	運転	併用
16	19件 (46,290)	42件 (121,500)	3件 (5,700)	16件 (39,687)	44件 (121,000)	3件 (5,700)
17	14件 (39,000)	44件 (122,270)	4件 (11,100)	18件 (48,200)	44件 (118,270)	4件 (10,100)
18	13件 (31,190)	31件 (87,000)	2件 (4,500)	12件 (29,240)	29件 (80,700)	1件 (3,000)
19	5件 (11,740)	25件 (72,500)	1件 (3,000)	6件 (13,690)	25件 (72,500)	2件 (4,500)
20	1件 (3,000)	35件 (187,000)	3件 (14,000)	1件 (3,000)	27件 (102,100)	3件 (14,000)

()内は、金額(単位：千円)。

* あっせん件数・金額及び実行件数・金額が異なる理由は、前年あっせん申請の繰越発生・減額・否決等。

<小口零細融資(一般)>

年度	融資あっせん			融資実行		
	設備	運転	併用	設備	運転	併用
19	9件 (34,000)	4件 (19,300)	3件 (16,500)	5件 (18,000)	1件 (3,100)	2件 (11,500)
20	19件 (88,900)	68件 (282,200)	8件 (56,000)	18件 (90,500)	55件 (208,000)	7件 (43,500)

()内は、金額(単位：千円)。

* あっせん件数・金額及び実行件数・金額が異なる理由は、前年あっせん申請の繰越発生・減額・否決等。

* 小口零細融資あっせんは、平成19年10月1日よりあっせんを開始した。

<小口零細融資(特別)>

年度	融資あっせん			融資実行		
	設備	運転	併用	設備	運転	併用
19	8件 (19,500)	3件 (7,570)	0件 (0)	4件 (9,500)	2件 (4,570)	0件 (0)
20	9件 (40,450)	113件 (538,240)	11件 (76,700)	7件 (24,300)	84件 (343,240)	6件 (29,200)

()内は、金額(単位：千円)。

* あっせん件数・金額及び実行件数・金額が異なる理由は、前年あっせん申請の繰越発生・減額・否決等。

* 小口零細融資あっせんは、平成19年10月1日より開始した。

<創業融資>

年度	融資あっせん			融資実行		
	設備	運転	併用	設備	運転	併用
20	1件 (2,000)	12件 (49,057)	9件 (51,980)	1件 (2,000)	5件 (16,000)	4件 (17,880)

()内は、金額(単位：千円)。

* あっせん件数・金額及び実行件数・金額が異なる理由は、減額・否決等。

* 創業融資あっせんは、平成20年4月1日より開始した。

生活経済課

(2) 利子補給等

年度	小規模企業資金利子補給金		小規模企業資金信用保証料補助	
	件数(件)	金額(円)	件数(件)	金額(円)
16	1,840	20,388,220	128	7,253,786
17	1,695	18,404,487	136	9,079,473
18	1,536	16,346,778	87	5,332,521
19	1,385	14,361,965	127	7,264,864
20	1,403	15,320,247	233	17,230,985

* 利子補給金の件数については、上期・下期の延べ件数

- 武蔵野市利子補給条例 -
- 武蔵野市利子補給条例施行規則 -
- 武蔵野市小規模企業資金融資要綱 -
- 武蔵野市小規模企業資金特別融資あっせん条例 -
- 武蔵野市小規模企業資金特別融資あっせん条例施行規則 -
- 武蔵野市小規模企業者小口零細融資あっせん要綱 -
- 武蔵野市小規模企業者創業融資あっせん要綱 -

2 小規模事業者経営改善資金融資利子補給

市内小規模事業者に対し、武蔵野商工会議所の推薦により無担保・無保証人・低金利で融資される国民生活金融公庫の融資制度を利用し融資を受けた事業者に対し、利子の一部を補助する。

20年度

月	融資件数(件)	融資金額(千円)	利子補給額(円)
12	1	2,600	7,979
2	2	4,300	4,705
計	3	6,900	12,684

* 小規模事業者経営改善資金融資は、平成20年12月1日より開始した。

- 武蔵野市小規模事業者経営改善資金利子補給金交付要綱 -

セーフティネット保証制度(中小企業信用保険法第2条第4項)認定事業

取引先等の再生手続等の申請や事業活動の制限、災害、取引金融機関の破綻等により経営の安定に支障を生じている中小企業者に対し、信用保証上の特典を受けるための、中小企業信用保険法第2条第4項に基づく認定を行なう。

年度(月)	1号	2号	3号	4号	5号	6号	7号	8号
16	0	0	0	0	1	0	13	0
17	0	0	0	0	0	0	6	0
18	1	0	0	0	2	0	0	0
19	1	0	0	0	59	0	0	0
20	4	0	0	0	5	0	0	0
	5	0	0	0	4	0	0	0
	6	0	0	0	7	0	0	0
	7	0	0	0	0	6	0	0
	8	0	0	0	0	1	0	0
	9	1	0	0	0	4	0	0
	10	0	0	0	0	16	0	0
	11	2	0	0	0	187	0	0
	12	0	0	0	0	126	0	0
	1	0	0	0	0	98	0	0
	2	0	0	0	0	79	0	0
	3	0	0	0	0	68	0	0
計	3	0	0	0	601	0	0	0

- 1号: 連鎖倒産防止
- 2号: 取引先企業のリストラ等の事業活動の制限
- 3号: 突発的災害(事故等)
- 4号: 突発的災害(自然災害等)
- 5号: 業況の悪化している業種(全国的)
- 6号: 取引金融機関の破綻
- 7号: 金融機関の経営の相当程度の合理化に伴う金融取引の調整
- 8号: 金融機関の整理回収機構に対する貸付債権の譲渡

生活経済課

友好都市生鮮食料品直送事業

市民に廉価で良質な友好都市の生鮮食料品等を供給するのに要する経費の一部を補助する。

月	都市名及び食品名	取扱店舗数
4月	安曇野市(あづみ野特選牛乳)、遠野市(発芽玄米)	12
5月	安曇野市(あづみ野特選牛乳)、遠野市(発芽玄米)	12
6月	安曇野市(あづみ野特選牛乳)、遠野市(発芽玄米)	13
7月	安曇野市(あづみ野特選牛乳)、遠野市(発芽玄米)、酒田市(メロン)	13
8月	安曇野市(あづみ野特選牛乳)、遠野市(発芽玄米)	12
9月	安曇野市(あづみ野特選牛乳)、遠野市(発芽玄米)	13
10月	安曇野市(あづみ野特選牛乳)、遠野市(発芽玄米)	13
11月	安曇野市(あづみ野特選牛乳)、遠野市(発芽玄米)	13
12月	安曇野市(あづみ野特選牛乳)、遠野市(発芽玄米)	13
1月	安曇野市(あづみ野特選牛乳)、遠野市(発芽玄米)	13
2月	安曇野市(あづみ野特選牛乳)、遠野市(発芽玄米)	13
3月	安曇野市(あづみ野特選牛乳)、遠野市(発芽玄米)	13

- 武蔵野市友好都市生鮮食料品等直送販売事業補助金交付要綱 -

友好都市交流事業

第28回むさしの青空市

11月9日(日)むさしの市民公園

都市名	参加者数(人)
富山県南砺市	10
長野県安曇野市	15
長野県川上村	9
千葉県南房総市	12
岩手県遠野市	8
新潟県長岡市	13
広島県大崎上島町	8
山形県酒田市	14
鳥取県岩美町	9
鳥取県東京事務所	1

友好都市アンテナショップ運営事業

アンテナショップ運営費補助事業

事業主体	期間	事業内容	金額(円)
(有)武蔵野交流センター	通年	アンテナショップ運営費補助	0

- 武蔵野市友好都市アンテナショップ運営費補助金交付要綱

武蔵野桜まつり事業

桜の開花する季節に、新しい市民のふるさとづくりと、友好都市との一層の交流を促進する。

開催回	開催日	会場	来場者数(人)
第12回	平成16年4月4日(日)	むさしの市民公園、 クリーンセンター及びその周辺	10,736
第13回	平成17年4月3日(日)		32,929
第14回	平成18年4月2日(日)		32,572
第15回	平成19年4月1日(日)		36,797
第16回	平成20年4月6日(日)		37,014

- 武蔵野市商工観光団体等補助金交付要綱 -

観光振興事業

観光組織設立準備の準備会を行い、武蔵野市観光推進計画をふまえながら検討をおこなった。

開催年月日	開催回	主な内容
平成21年1月14日	第1回	・観光推進組織などについて
平成21年1月26日	第2回	・町田市視察見学
平成21年3月6日	第3回	・観光推進組織、事業内容などについて

生活経済課

7 - 1 - 3 (決算書 216 ページ)

消費生活センターの管理運営

1 消費生活相談

商品やサービスに関する契約上のトラブル等、消費生活におけるさまざまな相談や苦情に相談員が対応している。

件数と救済金額

年度	消費者相談		
	総件数(人)	救済金額* (円)	救済金額に 関わる件数(件)
16	2,185	75,567,256	174
17	1,523	76,075,175	162
18	1,345	51,266,084	124
19	1,382	56,929,950	83
20	1,107	28,264,445	68

(*相談により救済された金額をさし、クーリング・オフ、中途解約による返金、クリーニング賠償金等)

主な相談内容

年度	相談内容上位 1～5 (商品別・件数)									
	相談内容	件数	相談内容	件数	相談内容	件数	相談内容	件数	相談内容	件数
16	不当請求等	1,084	不動産貸借	90	新聞購読	57	工事建築	51	クリーニング	28
17	不当請求等	323	不動産貸借	138	ローン・貯金	58	工事建築	45	電話サービス	42
18	不当請求等	206	不動産貸借	122	ローン・貯金	75	工事建築	60	電話サービス	54
19	不当請求等	260	不動産貸借	127	外国語教室	91	ローン・貯金	62	電話サービス	54
20	架空・不当請求等	132	不動産貸借	83	ローン・貯金	60	電話関連	39	工事・建築	38

2 消費生活講座等

環境や食、くらしの安全などに関する講座、見学会などを実施した。

[講座]

月 日	テ ー マ	講 師	場 所	受講人数
				募集人数
5月26日(月)	なるほど!知っていそうで意外と知らない食の豆知識 (保育付)	市消費生活相談員	消費生活センター	11 ----- 30
6月17日(火)	知っておきたい漢方薬との上手な付き合い方	市薬剤師会副会長 三上 正利 氏	消費生活センター	17 ----- 25
7月2日(月)	手軽にできる!ふるしきラッピング!	東京ふるしき振興会 小高 法子 氏	武蔵野商工会館 市民会議室	30 ----- 30
7月11日(金)	ニイクラ流!ハーブの楽しみ方	ニイクラファーム 新倉 大次郎 氏	消費生活センター	18 ----- 20
9月19日(金)	環境にやさしい無洗米の話(試食付)	全国無洗米協会	消費生活センター	18 ----- 20
11月26日(水)	掃除・収納上手は節約上手	日本ヒーブ協議会 みかなぎ りか 氏	消費生活センター	16 ----- 20
12月17日(水)	手づくりの正月料理講習会	マノ料理学園 園長 間野 百合子 氏	マノ料理学園	24 ----- 25
1月21日(水)	知っておきたい相続と遺言 2009	武蔵野公証役場 公証人 千葉 倬男 氏	武蔵野商工会館 市民会議室	24 ----- 50
1月28日(水)	わかりやすいお葬式セミナー 知っておきたい お葬式の基礎知識	日本葬祭アカデミー教務研究室 代表 二村 祐輔 氏	武蔵野商工会館 市民会議室	26 ----- 50
2月12日(木)	わかりやすいお葬式セミナー 知っておきたい お墓・供養の基礎知識	日本葬祭アカデミー教務研究室 代表 二村 祐輔 氏	武蔵野商工会館 市民会議室	34 ----- 50

生活経済課

2月25日(水)	輸入食材の安全性について(保育付)	食品科学広報センター 伊藤 真理子 氏	消費生活センター	16 ----- 25
3月13日(金)	プロが伝授!おいしいコーヒーの入れ方(保育付)	UCC 上島珈琲(株)関東支社 係長 宇野 裕	消費生活センター	20 ----- 20

* 武蔵野市勤労者互助会と共催

[見学会]

月 日	内 容 ・ 場 所	受講人数 / 募集人数
10月23日(木)	キューピーマヨネーズ五霞工場とヤクルト茨城工場 バス見学会	36 / 35

3 児童・生徒教室

親子を対象とした体験講座・見学会を実施したほか、依頼に応じて出前講座を行い、あわせて消費生活センターのPRを行った。

月 日	テ - マ	講 師	場 所 〔対 象〕	受講人数 募集人数
7月15日(火) 16日(水)	飲み物の糖分と食べ物の色を調べてみよう	第二小学校家庭科教諭 さつきクラブ	第二小学校 〔6年生〕	30×2クラス ----- -
7月22日(火)	手打ちうどんをつくろう(保育付)	親子教室協力員	市民会館	19 ----- 20
7月25日(金)	みんなでおやつづくり～夏の食材を楽しもう(保育付)	はちぶの会	市民会館	19 ----- 20
7月28日(月)	手打ちうどんをつくろう(保育付)	親子教室協力員	消費生活センター	17 ----- 20
7月29日(火)	ガスの科学館見学と工芸教室	東京ガス(株) 職員	ガスの科学館 (江東区豊洲)	28 ----- 40
8月20日(水)	夏の親子教室～出前 手打ちうどんをつくろう	親子教室協力員	消費生活センター 〔第一小PTA親子〕	35 ----- -
8月22日(金)	夏の親子教室～出前 手打ちうどんをつくろう	親子教室協力員	消費生活センター 〔千川こどもクラブ〕	44 ----- -
8月26日(火)	夏の親子教室～出前 手打ちうどんをつくろう	親子教室協力員	吉祥寺南町コミセン 〔とことこひろばの 幼児と親〕	35 ----- -
12月1日(月)	飲み物の甘さ・食べ物の色を調べよう	親子教室協力員	井の頭小学校 〔井の頭小学校PTA〕	29 ----- -

* 募集人数に記載がない講座は、団体の依頼により実施したものの

4 消費者被害の未然防止啓発講座等

消費者被害の現状や問題点などを情報提供し未然防止の啓発を行った。

月 日	テ - マ	講 師	対 象	場 所	参加人数
6月30日(月)	なるほど!知っていそうで意外と知らない食の豆知識	市消費生活相談員	施設利用者・職員・実習生	地域活動支援センター - MEW	12
7月3日(木)	社会人のための契約トラブル注意報	市消費生活相談員	一般就労を希望されている障害者	障害者就労支援センター - あいる	8
8月31日(木)	悪質商法にご用心!	市消費生活相談員	新日本婦人の会 武蔵野支部 会員	消費生活センター	25

生活経済課

9月30日(火) 10月2日(木) 10月3日(金)	高齢者の消費者被害について	市消費生活相談員	敬老福祉の集い 参加者	市民文化会館	3500
11月9日(日)	悪質商法にはだまされない <寸劇>竹さん危機一髪	市消費生活相談員	一般市民	むさしの青空市会場	来場者
11月20日(木)	最近の高齢者消費者被害の動向について	市消費生活相談員	ケアハウスの入居者	桜堤ケアハウス	10
12月11日(木)	消費者被害にあわないために	市消費生活相談員	一般就労を希望されている障害者・職員	障害者就労支援センター あいる	6
3月9日(月)	だまされないで！悪質商法	市消費生活相談員	コープ東京武蔵野市コープ会	消費生活センター	15
3月11日(水)	だまされないで！悪質商法	市消費生活相談員	西久保地域福祉活動推進協議会	西久保コミュニティセンター	30
3月16日(月)	中学生ケータイトラブル注意報	市消費生活相談員	第三中2年1組	市立第三中学校	38
3月23日(月)	中学生ケータイトラブル注意報	市消費生活相談員	第三中2年2組・3組	市立第三中学校	72

5 暮らしフェスタむさしの2008(第30回武蔵野市消費生活展)

「つなげよう 明日のいのちのために 今できること」をテーマに、食・くらしの安全や環境問題などについて、市民団体が活動の成果を発表した。また、二次展示がコミュニティセンター等で実施された。

(主催：暮らしフェスタむさしの2008実行委員会、事務局：消費生活センター)

月 日	場 所	内 容	参加団体
10月17日(金)~18日(土)	商工会館 1階 地域情報コーナー	パネル展示、活動内容発表会	10 団体
		講演「食は体と心の栄養～互いの顔が見える 学校給食をめざして」 「武蔵野市消費生活展 30年の歴史」	
		体験教室「マイはし袋をつくろう」	
		お茶わんのリサイクル	

<二次展示>

開催日	開催場所	参加団体数	内 容
1月27日(金)~2月3日(水)	市役所 1階ホール	8 団体	展示・アンケート・冊子配付
2月4日(木)~10日(日)	市民会館	8 団体	〃
3月12日(木)~17日(火)	緑町コミュニティセンター	8 団体	〃

6 悪質商法被害防止街頭キャンペーン

関係機関と連携し悪質商法被害未然防止をよびかけ、消費生活相談窓口のPRを行った。

月 日	内 容	場 所	参加団体
3月19日(木)	啓発品、リーフレットの配布	吉祥寺駅北口駅前広場 及びその周辺	武蔵野警察署・武蔵野市商店会連合会・ 吉祥寺活性化協議会・武蔵野防犯協会・ 武蔵野市消費者運動連絡会他 約60名
	横断幕・啓発パネル展示	吉祥寺駅北口通路	
	パネル展示 [3月16日(月)~18日(水)]	商工会館 地域情報コーナー	

生活経済課

7 消費者団体助成事業

登録団体へ講座室等施設の貸出を行っている他、団体が企画する講座や見学会について、講師謝礼金等の一部助成や講師派遣などを行っている。登録団体は12団体（平成21年3月現在）となっている。

[消費者団体見学会]

月 日	内 容 ・ 場 所	講 師	団 体 名	参加人数
3月11日(水)	安全な食品をもとめて 「生産現場の見学と手作り食品の実習」	前橋 林牧場職員	武蔵野市消費者運動 連絡会	34

武蔵野市消費者団体登録要綱
武蔵野市消費者団体事業助成金交付要綱

8 むさしの消費者スクール

食の安全や環境に関する問題をはじめ、消費生活に関わる様々な学習、調査、研修会等をとおして消費者としての自立を目指す。物価調査連絡員を兼ねる。

[むさしの消費者スクール活動概要]

月 日	内 容	出席者数
4月15日(火)	・ 講座「かしこい消費者のススメ」 ・ 事業概要説明と施設見学（消費生活センター）	13 / 14
5月20日(火)	・ 講座「武蔵野市の消費生活相談最新の概要」	13 / 14
6月17日(火)	・ 講座「食品表示の基本」	11 / 14
7月15日(火)	・ 施設見学「クリーンセンター」 ・ 講座「家庭における省エネ対策ノウハウ」 「エコワットを使って消費電力を測る」	11 / 14
9月16日(火)	・ 施設見学「二ツ塚処分場（日の出町）」「醤油醸造工場（あきるの市）」	10 / 14
10月21日(火)	・ 実験講座「クリーニングの賢い利用法」	12 / 14
11月18日(火)	・ 実習「地元産野菜を使った料理から地産地消を考える」	13 / 14
12月16日(火)	・ 講座「家庭ごみ減量と環境にやさしい生ごみの処理」	10 / 15
1月20日(火)	・ 講座「鍋帽子はもうひとつの火口」	12 / 14
2月17日(火)	・ 講座「米粉を通して食料自給率を考える」	12 / 14
3月17日(火)	・ 米粉の料理研究発表 / 修了式	12 / 14

武蔵野市緊急市民生活防衛条例

9 修理市

物を安全かつ大切に使うための啓発事業として、月1回市内コミュニティセンター等で実施してきたが、担い手がいな
いため、今年度をもって廃止となった。

年 度	利用人数 (人)	修 理 点 数					計
		まな板削り	傘	靴	包丁	はさみ	
16	699	92	208	42	657	218	1,217
17	585	86	137	74	603	150	1,050
18	704	115	167	60	736	165	1,243
19	572	84	100	39	671	146	1,040
20	620	148	178	53	757	184	1,320

生活経済課

10 刊行物・情報提供物等の発行

消費者被害の未然防止のための情報をはじめ、消費生活に役立つ各種情報を提供するリーフレット等を発行した。

名 称	区 分	配 布 先	部 数
「私は大丈夫」と思わないで、まず相談 (高齢者向け)	リーフレット	敬老福祉の集い等	4,000
「悪質商法に気をつける」 (若者向け)	リーフレット	一般市民	1,100
平成 19 年度の消費者行政	冊 子	庁内及び都内消費者関係行政 機関等	300
くらしフェスタむさしの 2008 第 30 回武蔵野市消費生活展	冊 子	消費生活展来場者、都内消費者 関係行政機関等	550
むさしの消費者スクール 平成 20 年度の 記録	冊 子	都内消費者関係行政機関等	100
くらしの豆知識	冊 子	市関連施設、老人クラブ、市内 中・高・大学等	1,200

11 施設等利用状況

年度	会 議 室 使 用 件 数			図 書 等 貸 出 件 数	
	消費者団体(件)	市等(件)	計(件)	人数(人)	冊数(冊)
16	60	79	139	13	38
17	96	137	233	7	14
18	114	154	268	6	15
19	125	138	263	12	25
20	147	136	283	17	35

武蔵野市消費生活センター規則

青空市事業

むさしの青空市

環境やくらしの安全を考える市民の交流イベントとして開催しており、28 回目をむかえた。会場内では、ごみ減量・分別資源化を市民参加で行っている。参加団体により実行委員会を組織し、運営している。

日 時	出 店 内 容 等	場 所	参加団体
11 月 9 日 (日) 午前 10 時 ~ 午後 3 時	リサイクル品販売、修理・相談、たべもの販売、 手芸・民芸品販売、友好都市物産店、農産物即売、舞台芸能	むさしの市民公園 及びその周辺	59 団体

交流事業課

交 流 事 業 課

2 - 1 - 9 (決算書128ページ)

交流事業費

1 武蔵野市ジュニア交流団派遣事業

市内在住中学生 16 名を親善大使としてアメリカ合衆国テキサス州へ派遣。10 日間の日程で、アメリカの青少年との交流、ホームステイ、親善訪問、NASA 等施設見学、野外自然体験などを行った。ラボック市には 6 泊 7 日 (ホームステイ 2 泊) 滞在。(詳細は『第 23 回武蔵野市ジュニア交流団報告書』を参照)

実施期間	7月20日(日)~7月29日(火) 10日間
参加者	市内在住中学生 16名、引率者 4名
応募者	44名
訪問先	アメリカ合衆国テキサス州ラボック市・ヒューストン市
日 程	4/30 募集締め切り
	5/11 団員選考面接
	5/25 ~ 7/11 結団式、事前研修、計5回実施 研修内容・・・旅行日程の説明・ラボック市及び武蔵野市の概要・ ラボック市ジュニア大使との交流会・国際マナー・ 健康管理・出し物練習など
	7/20 ~ 7/29 アメリカへ向け、出発 アメリカより帰国
	8/24 報告会
	平成21年3月 第23回武蔵野市ジュニア交流団報告書発刊

- 武蔵野市ジュニア交流団海外派遣事業実施要綱 -

2 ラボック市ジュニア大使招へい事業

本市の中学生の派遣を通じて交流のあるアメリカ合衆国テキサス州ラボック市から同市の中学生一行を招へいし、友好親善関係を深めた。

実施期間	6月3日(火)~6月9日(月) 7日間
招へい人数	中学生 16名、引率者 5名、計 21名
日 程	6/3 成田着、吉祥寺宿泊 6/4 市内見学(井の頭公園・井の頭自然文化園) 江戸東京たてももの園見学、東京タワー 6/5 市役所(歓迎式) 武蔵野市立第二中学校訪問、スポーツ交流会、交流夕食会 6/6 鎌倉見学、ホストファミリー対面式、ホームステイ開始 6/7 ホームステイ 6/8 ホームステイ、さよならパーティー 6/9 都内見学(浅草) 成田発

3 中国青少年交流団受け入れ事業

市内高校生の「青年の翼」派遣事業を通じて交流のある、中華人民共和国北京市月壇中学校から中・高校生一行を招へいし、友好親善関係を深めた。派遣と受け入れを隔年でを行い、平成20年度は、受け入れ事業を実施した。

実施期間	2月3日(火)~2月9日(月) 7日間
来訪人数	高校生 9名、中学生 3名、教諭 2名、北京市人民対外友好協会職員 2名

交流事業課

日 程	2/3 成田着、都庁展望台見学 2/4 市役所歓迎会、ジブリ美術館見学 2/5 ディズニーランド見学 2/6 剣道・茶道体験、都立武蔵野北高校訪問、ホストファミリー対面式 2/7 ホームステイ 2/8 ホームステイ、お別れの会 2/9 皇居見学、国会議事堂見学、成田発
-----	--

4 韓国との相互交流事業

・大韓民国忠州市交流団受入

友好都市である大韓民国忠州市から中学生10名、高校生6名が8月15日(金)～8月18日(月)までの日程で来訪し、自然体験、中学見学、ホームステイ(2泊)などを通じて、友好親善関係を深める予定だったが韓国側の申し出により中止となった。

・ソウル特別市江東区への派遣交流事業

友好都市である大韓民国ソウル特別市江東区へ、当初8月に3泊4日の日程で中・高生12名と職員3名が訪問し、自然体験、中学見学、ホームステイ(2泊)などを通じて、友好親善関係を深める計画であったが韓国側の申し出により中止となった。

・ソウル特別市江東区長来訪

友好都市である大韓民国ソウル特別市江東区から区長、他4名が10月27日に来訪し、本庁舎、保健センターを視察した。

・視察団受入事業

受入日	受入者・人数	事業内容
5/30	大韓民国仁川広域市南区(ナムグ)職員4名	通学路現場視察、クリーンセンター視察など
6/20	朝鮮大学関係者32名	高齢者総合センター見学
10/09	大韓民国南原(ナモン)市職員19名	交通弱者の不便解消の説明
10/20	大韓民国錦山(グムサン)郡 職員24名	クリーンセンター見学、けやきコミセン見学
1/19	韓国全国女性地方議員ネットワーク女性議員12名	緑町パークタウン見学、プレイパーク見学
1/22	ソウル医療院関係者5名	保健センターのメタボリックシンドロームの予防、健診

5 ルーマニア交流事業

・「東欧ルーマニアの実情」友好都市ブラショフ市日本武蔵野センター所長の報告

実施日	8月5日(火)
場 所	武蔵野スイングビル11F、レインボーサロン
参加者	24名(日本武蔵野センター所長、関係者含め)

・「激動の東欧ルーマニア」友好都市ブラショフ市日本武蔵野センター所長の報告

実施日	12月16日(火)
場 所	武蔵野スイングビル10F、スカイルーム
参加者	30名(日本武蔵野センター所長、関係者含め)

交流事業課

6 その他国際交流事業

・日本・イスラエル・パレスチナ合同学生会議ワークショップ共催

イスラエル・パレスチナ問題に関する意識向上を目指した第6回日本・イスラエル・パレスチナ合同学生会議のワークショップを共催した。

実施日	8月14日（木）～8月31日（日）
場 所	武蔵野スイングホール レインボーサロン グリーンパーク遊歩道内緑地
参加者	31名（ワークショップ）36名（オリーブ植樹場所での記念行事）

・JICAボランティア募集説明会共催（春・秋）

青年海外協力協会が実施するボランティア募集説明会を共催

シニア海外ボランティア・日系社会シニア海外ボランティア「体験談・説明会」

実施日	春：4月16日（木）、秋：10月8日（木）
場 所	武蔵野公会堂ホール
参加者	春：44名 秋：38名

青少年海外協力隊・日系社会青年ボランティア「体験談・説明会」

実施日	春：4月9日（木）、秋：10月15日（水）
場 所	武蔵野公会堂ホール及び第1・第2・第3会議室
参加者	春：137名 秋：131名

7 武蔵野市交流市町村協議会

平成30年8月に武蔵野市及び姉妹・友好都市により武蔵野市交流市町村協議会を結成。今回の第18回武蔵野市交流市町村協議会では、講演会、職員研修会を実施し、武蔵野市内施設等の視察を行った。（詳細は『第18回武蔵野市交流市町村協議会報告書』参照）

実施期間	2月12日（木）～14日（土） 3日間
開催地	東京都武蔵野市
友好都市参加団体	南砺市、安曇野市、川上村、南房総市、遠野市、長岡市、大崎上島町、酒田市、岩美町
開催内容	<ul style="list-style-type: none"> ・講演会（一般公開）「地方産品は都会の消費者にどう受け入れられているか」 ～アンテナショップ本来の役割～ 講師・・・同妻わら帽子営業統括マネージャー村田和彦氏 ・講演会（一般公開）「環境時代の観光と地域づくり」 講師・・・東京大学教授 下村彰男氏 ・協議会：「ふるさととは美しく」モデル事業実績報告及び承認 ・市内環境施設見学及び武蔵野市クリーンセンター見学、吉祥寺周辺施設見学

8 友好都市交流事業

・宿泊費補助金

安曇野市ビレッジ安曇野宿泊費助成：6歳以上の市民がビレッジ安曇野を利用する際、1人1泊3,000円を助成する。

年度別助成制度利用者（泊数）

年 度	16年	17年	18年	19年	20年
泊 数	237	226	170	261	108

- 安曇野市「ビレッジ安曇野」利用助成要綱 -

交流事業課

南砺市利賀村天竺温泉の郷宿泊費助成：6歳以上の市民が天竺温泉の郷を利用する際、1人1泊3,000円を助成する。

年度別助成制度利用者（泊数）

年 度	16年	17年	18年	19年	20年
泊 数	63	26	8	22	33

- 南砺市「天竺温泉の郷」利用助成要綱 -

・友好都市南砺市との交流事業

富山県南砺市市民交流ツアー「世界遺産五箇山満喫～城端むぎや祭への旅」

期 日	内 容	参加人員
9 / 13(土)～15(月)	福光美術館見学、むぎや祭見学、世界遺産五箇山合掌造り見学、交流会、高岡市内見学	市民16名、引率者2名

・友好都市安曇野市との交流事業

長野県安曇野市市民交流ツアー「北アルプスを望む晩秋の安曇野市～リンゴ狩りと白鳥に出会う旅」

期 日	内 容	参加人員
11 / 22(土)～23(日)	安曇野市豊科近代美術館見学、リンゴ狩り、安曇野市民との交流夕食会、国営アルプスあづみの公園散策、旬の味ほりがね物産センター、EH酒造見学など	市民20名、引率者3名

長野県安曇野市市民団受け入れ「武蔵野市芸術文化の旅」

期 日	内 容	来訪者数
1 / 10(土)～11(日)	ジブリ美術館見学(三鷹市)、初笑い武蔵野寄席鑑賞(公会堂)、アンテナショップ麦わら帽子見学、歓迎夕食会	安曇野市長、随員1名 市民20名、引率者3名

・友好都市大崎上島町との交流事業

広島県大崎上島町市民交流ツアー

期 日	内 容	参加人員
10 / 18(土)～10 / 20(月)	海と島の歴史資料館見学、海釣り、JA広島ゆたか上島選果場見学、日吉神社の秋祭り、大崎上島町民との交流会、中原農園みかん狩りなど	市民9名、引率者2名

・友好都市酒田市との交流事業

山形県酒田市特産「刈屋梨」オーナー募集

期 日	内 容	申込者数
4 / 30(水)～7月下旬	市報掲載、チラシ配布によるPR	JA庄内みどりへ 直接申し込み

酒田産「はえぬき」の寄贈

期 日	内 容
11 / 7(金)	庄内みどり農協、酒田市より新米酒田産はえぬき400Kgが市に寄贈され、贈呈式を行った。寄贈米は市民対象の消費拡大推進を目的に11月3日(月)に市内で開催された「musashinoごちそうフェスタ」で無料配布し、PRした。

交流事業課

山形県酒田市市民交流ツアー

期 日	内 容	参加人員
3/7(土)~8(日)	傘福づくり体験(山王くらぶ)、映画「おくりびと」ロケ地見学、酒田市民との交流夕食会、本間家旧本邸見学、庄内米歴史記念館見学、海鮮市場見学	市民20名、引率者3名

- ・友好都市岩手県遠野市との交流事業
「遠野物語ゼミナール2008」の共催

期 日	内 容	参加人員
6/14(土)	場所：武蔵野公会堂 内容：講演など 主催：遠野物語研究所	<ul style="list-style-type: none"> ・一般参加者 298名 ・スタッフ 16名

保険課

保 險 課

国民健康保険

被保険者加入状況（21.3.31 現在）

世帯数	被保険者 総 数	一 般 被保険者	退職被保険者		
			本 人	被扶養者	計
23,756	35,999	34,809	851	339	1,190

被保険者異動状況

被 保 険 者 数	転入	社保離脱	生保廃止	出生	後期高齢者 離脱	その他	計
		2,002	4,410	71	143	8	716
被 保 険 者 数	転出	社保加入	生保開始	死亡	後期高齢者 加入	その他	計
	2,159	3,543	132	196	12,700	477	19,207

[国保歳入] 1 - 1 - 1 及び 1 - 1 - 2（決算書 308 ページ）

一般及び退職被保険者等国民健康保険税（課税）

1 調定額

（単位 円）

		平成 16 年度	平成 17 年度	平成 18 年度	平成 19 年度	平成 20 年度
一 般	医療給付分	2,344,199,291	2,698,157,908	2,940,249,846	3,490,057,216	2,421,926,500
	後期高齢者支 援金	/	/	/	/	724,536,700
	介護納付金分	197,655,492	248,867,707	254,493,100	302,558,457	309,916,500
	滞納繰越分	840,221,628	824,295,367	882,339,981	947,100,610	1,066,084,419
退 職	医療給付分	354,683,053	464,823,617	602,596,711	789,208,927	131,982,200
	後期高齢者支 援金	/	/	/	/	38,847,000
	介護納付金分	37,589,164	46,391,568	46,371,443	53,967,600	39,706,400
	滞納繰越分	17,340,936	19,303,445	24,451,866	27,561,762	35,982,717
合計		3,791,689,564	4,301,839,612	4,750,502,947	5,610,454,572	4,768,982,436

保険課

2 均等割軽減額

	基礎課税額分			後期高齢者支援金等課税額分		
	納税義務者	被保険者数	均等割軽減額	納税義務者	被保険者数	均等割軽減額
6 割軽減	(人) 4,527	(人) 5,682	(円) 65,456,640	(人) 4,527	(人) 5,682	(円) 22,500,720
4 割軽減	358	826	6,343,680	358	826	2,180,640
合計	4,885	6,508	71,800,320	4,885	6,508	24,681,360
	介護納付金課税額分					
	納税義務者	被保険者数	均等割軽減額			
6 割軽減	1,806	1,959	12,341,700			
4 割軽減	208	286	1,201,200			
合計	2,014	2,245	13,542,900			

一般及び退職被保険者等国民健康保険税（収納）

1 督促状発付状況

督促は納付の履行を催告する行為であり、地方税を納期限までに完納しないときは、その納期限から 20 日以内に督促しなければならぬと定められている。

税 目	督促税額	督促件数
国民健康保険税	940,265,254 円	55,707 件

地方税法第 726 条

2 催告書発付状況

督促状を発付してもなお滞納している世帯主に対し現年度分、滞納繰越分を含めて年 4 回の催告書を送付している。

区 分	発送月	発送件数（世帯数）
第 1 回	7 月	6,709
第 2 回	12 月	8,147
第 3 回	3 月	7,439
第 4 回	4 月	2,160

3 短期被保険者証交付状況

平成 19 年 7 月 1 日を基準に特別な理由が無く 1 年以上滞納している等の被保険者を抽出し、新たに 6 ヶ月等の短期被保険者証を交付した。

区 分	基準日	世帯数
短期被保険者証交付対象者	平成 19 年 7 月 1 日	1,431 世帯
短期被保険者証交付者	平成 21 年 3 月 31 日	441 世帯
短期被保険者証未交付者	平成 21 年 3 月 31 日	458 世帯
短期被保険者証から 2 年証へ切替	平成 21 年 3 月 31 日	176 世帯
転出・社保加入等	平成 21 年 3 月 31 日	356 世帯

国民健康保険法施行規則第 7 条の 2 第 2 項
武蔵野市国民健康保険短期被保険者証交付要綱

保険課

4 収納率の年度別推移

(単位：%)

区 分	平成 16 年度	平成 17 年度	平成 18 年度	平成 19 年度	平成 20 年度
現年度	91.09	90.72	91.33	90.06	87.22
滞納繰越	17.26	17.00	15.60	18.93	15.33
合 計	74.39	76.27	76.88	77.70	70.61

5 納付別収納状況

(1) 現年度分の納付別収納状況

区 分	金額 (円)	割合 (%)
自主納付等	2,113,573,692	66.08
口座振替	1,084,715,600	33.92
合 計	3,198,289,292	100.00

(2) 総計に対する納付別収納状況 (現年度分及び滞納繰越分)

区 分	金額 (円)	割合 (%)
郵便振込	130,594,403	3.88
臨戸徴収	75,007,736	2.22
口座振替	1,084,715,600	32.21
その他自主納付等	2,076,865,170	61.69
合 計	3,367,182,909	100.00

6 口座振替件数の推移

区 分	平成 16 年度	平成 17 年度	平成 18 年度	平成 19 年度	平成 20 年度
国保世帯数	30,446	29,810	30,917	30,668	23,756
口座振替世帯数	9,801	9,500	10,441	10,667	6675
利用率 (%)	32.19	31.87	33.77	34.78	28.10

[国保歳出] 1 - 1 - 2 (決算書 320 ページ)

運営協議会費

国民健康保険運営協議会

国民健康保険事業の運営に関する重要事項を審議し、事業運営を円滑に進めることを目的とした協議会。

開 催 年 月 日	審 議 内 容
平成 20 年 8 月 26 日	平成 19 年度国民健康保険事業会計決算見込について
平成 21 年 2 月 2 日	平成 21 年度国民健康保険事業会計予算 (案) について

- 武蔵野市国民健康保険運営協議会規則 -

[国保歳出] 2 - 1 - 1 及び 2 - 1 - 2 (決算書 322 ページ)

一般及び退職被保険者療養給付費

一般被保険者及び退職被保険者の医療費に対する療養給付費

年度	一般被保険者		退職被保険者		合 計	
	件数	療養給付費 (円)	件数	療養給付費 (円)	件数	療養給付費 (円)
16	327,204	3,611,313,663	115,435	1,390,987,341	442,639	5,002,301,004
17	342,341	3,874,336,137	131,823	1,625,689,259	474,144	5,500,025,396
18	351,864	3,926,456,737	148,143	1,884,544,923	500,007	5,811,001,660
19	358,754	4,080,886,004	159,255	2,095,545,549	518,009	6,176,431,553
20	489,550	5,815,397,797	36,530	490,003,545	526,080	6,305,401,342

国民健康保険法

保険課

[国保歳出] 2 - 1 - 3 (決算書 324 ページ) 及び 2 - 1 - 4 (決算書 324 ページ)

一般及び退職被保険者療養費

被保険者が自費で受けた診療に対し、事後に現金で給付する費用。

年度	一般被保険者		退職被保険者		合 計	
	件数	療養費 (円)	件数	療養費 (円)	件数	療養費 (円)
16	9,959	81,272,974	2,441	25,127,351	12,400	106,400,325
17	11,306	89,676,897	3,029	31,735,877	14,335	121,412,774
18	12,113	97,840,645	3,84	36,873,401	15,957	134,714,046
19	12,712	102,076,694	3,967	41,625,857	16,679	143,702,551
20	16,019	137,434,704	2,144	21,696,664	18,163	159,131,368

国民健康保険法

[国保歳出] 2 - 2 - 1 及び 2 - 2 - 2 (決算書 324 ページ)

一般及び退職被保険者高額療養費

療養の給付について一部負担金が自己負担限度額を超えた場合にその超えた額の全額を支給。

年度	一般被保険者		退職被保険者		合 計	
	件数	高額療養費 (円)	件数	高額療養費 (円)	件数	高額療養費 (円)
16	3,481	318,969,027	1,428	104,393,411	4,909	423,362,438
17	3,775	324,264,070	1,668	96,744,214	5,443	421,008,284
18	4,356	343,340,035	2,116	135,709,570	6,472	479,049,605
19	5,151	340,719,849	3,002	169,311,162	8,153	510,031,011
20	8,718	539,095,098	1,059	74,046,343	9,777	613,141,441

[国保歳出] 2 - 4 - 1、2 - 5 - 1、2 - 6 - 1、2 - 6 - 2 (決算書 326・328 ページ)

出産育児一時金

被保険者の出産に対して支給。(出生児 1 人に対し 300,000 円*平成 18 年 10 月以降 380,000 円)

葬祭費

被保険者が死亡した場合に、その葬儀を行った者に支給。(1 件 50,000 円)

結核・精神医療給付金

被保険者が非課税で結核予防法若しくは精神保健及び精神障害者福祉に関する法律の規定による負担において医療に関する給付を受ける場合の自己負担額に相当する額を支給。

年度	出産育児一時金		葬 祭 費		結核・精神医療給付金	
	件数	(円)	件数	(円)	件数	(円)
16	175	52,500,000	643	32,150,000	5,948	4,989,245
17	155	46,500,000	682	34,100,000	6,135	5,165,107
18	171	57,460,000	648	32,400,000	4,678	5,406,615
19	153	57,900,000	740	37,000,000	4,376	5,540,466
20	148	56,240,000	214	10,700,000	4,593	5,793,400

国民健康保険法・武蔵野市国民健康保険条例

[国保歳出] 3 - 1 - 1・2、4 - 1 - 1・2、5 - 1 - 1・2、6 - 1 - 1 (決算書 328・330 ページ)

後期高齢者支援金等、前期高齢者納付金等、老人保健拠出金及び介護納付金

年度	後期高齢者支援金等 (円)	前期高齢者納付金等 (円)	老人保健拠出金 (円)	介護納付金 (円)
16			2,724,435,190	570,959,297
17			2,416,183,362	655,871,222
18			2,151,723,578	679,494,875
19			2,337,779,660	654,202,228
20	1,429,450,851	1,924,761	299,135,795	602,804,226

保険課

[国保歳出] 8 - 1 - 1 (決算書 334 ページ)

特定健康診査等事業費

国民健康保険に加入している 40 歳以上 75 歳以下の国保被保険者を対象にメタボリックシンドローム(内臓脂肪症候群) 対策を取り入れた特定健康診査・特定保健指導をおこなっている。

特定健康診査

年度	特定健康診査			国保健康診査受診者計
	対象者数	受診者数	受診率	
20	21,379	11,315	52.9	12,058

特定保健指導

年度	動機付け支援		積極的支援		特定保健指導計		
	対象者数	利用者数	対象者数	利用者数	対象者数	利用者数	利用率
20	1,045	266	360	79	1,405	345	24.6

国民健康保険法・武蔵野市国民健康保険条例

[国保歳出] 8 - 2 - 1 (決算書 334 ページ)

保健衛生普及費

1 保養施設(通年)

契約した施設に宿泊した被保険者に 1 人 1 泊 3,000 円を年間(4 月～3 月)4 泊補助。

契約施設数 ホテルなど 35 ヶ所 国民年金保養施設 20 ヶ所

年度	利用件数	補助金額(円)
16	2,542	7,625,000
17	2,427	7,281,000
18	2,297	6,891,000
19	2,373	7,119,000
20	1,038	3,114,000

武蔵野市国民健康保険保養施設利用要綱

2 医療費通知

国民健康保険の役割への理解・健康の大切さについての関心を高めることを目的として、医療費の額等を通知。

発送件数

年度	実施月
	12 月
16	12,101
17	12,719
18	13,266
19	13,452
20	13,894

武蔵野市国民健康保険医療費通知実施要領

保険課

[老保歳出] 1 - 1 - 1 (決算書346 ページ)

医療給付

老人保険法による医療の給付(医療保険に加入する75歳以上、65~74歳の障害認定の者が対象。
ただし、平成14年9月30日までに70歳に到達した者を含む)

老人保健医療費給付件数及び金額状況(現物)

(単位:円)

区分		年度				
		16	17	18	19	20
国保	件数	405,907	396,227	390,300	380,701	33,561
	金額(円)	8,420,094,648	8,577,754,878	8,177,714,045	8,054,006,399	724,215,783
社保	件数	46,029	41,095	36,589	33,622	2,823
	金額(円)	1,075,775,293	1,001,892,466	844,231,329	720,391,670	58,669,979
合計	件数	451,936	437,322	426,889	414,323	36,384
	金額(円)	9,495,869,941	9,579,647,344	9,021,832,928	8,774,398,069	782,885,762

診療報酬明細書(レセプト)点検状況

過誤調整の結果

区分	点検総数		点検結果					
			資格審査		請求点数等		過誤調整合計	
	枚数	請求金額	枚数	金額	枚数	金額	枚数	金額
年度	枚	千円	枚	千円	枚	千円	枚	千円
16	457,176	9,489,546	3,568	88,989	3,392	62,368	6,960	151,357
17	443,018	9,612,862	3,018	68,538	5,653	25,481	8,671	94,019
18	431,170	9,021,832	2,488	100,026	8,413	26,949	10,901	126,975
19	418,219	8,774,398	3,661	92,320	9,289	33,788	12,950	126,108

*老人保健医療制度は20年3月末で終了のためレセプト点検は実施していない。

[老保歳出] 1 - 1 - 2 (決算書346ページ)

医療費支給費

一般診療、治療用装具(補装具)、高額医療費、柔道整復師等の施術などの医療費の支給(現金給付)

老人医療費・療養費払支給状況(支払月により計上)

区分	① 対象者		② 対象者	
	件数	金額	件数	金額
年度	件	円	件	円
16	23,772	248,971,728	818	3,172,487
17	23,536	256,624,659	524	2,037,623
18	24,563	277,407,901	323	1,385,382
19	28,426	315,152,346	16	46,246
20	8,409	95,962,377		

*② は平成19年6月30日で制度終了

保険課

後期高齢者医療制度

被保険者加入状況（21.3.31 現在）

被保険者 総数	3割負担 被保険者	1割負担被保険者			障害者認定 (再掲)
		一般	低	低	
13,304	3,230	5,864	1,723	2,487	91

被保険者異動状況

被 保 険 者 数	転入	年齢到達	生保廃止	障害認定	計
		156	1,135	13	8
	転出	死亡	生保開始	その他	計
	188	664	19	11	882

* その他欄：障害認定の撤回
住所地特例解除

[後期医療歳入] 1 - 1 - 1 (決算書 354 ページ)

後期高齢者医療保険料 (課税)

1 調定額 (単位 円)

	平成 20 年度
特別徴収	734,202,900
普通徴収	698,761,800
計	1,432,964,700

- 高齢者の医療の確保に関する法律 -

2 収納率

区 分	割合%
特別徴収	100.00
普通徴収	98.02
合 計	99.04

3 納付別収納状況

区 分	金額 (円)	割合 (%)
特別徴収	736,932,800	51.81
口座振替	200,213,500	14.08
その他自主納付等	485,299,800	34.11
合 計	1,422,446,100	100.00

* 還付未済額 3,306,100 円含む

4 口座振替件数

区 分	平成 20 年度
被保険者数 (人)	13,304
口座振替者数 (人)	1,279
利用率 (%)	9.60

保険課

5 督促状発付状況

督促は納付の履行を催告する行為であり、保険料を納期限までに完納しないときは、期限を指定し督促しなければならないと定められている。

税 目	督促税額	督促件数
後期高齢者医療保険料	74,264,800 円	3,716 件

6 催告書発布状況

督促状を発付してもなお滞納している方に対し催告書を送付している。

発送月	発送件数
5 月	237

[後期医療歳出] 2 - 1 - 1 (決算書 358 ページ)

広域連合分賦金

年度	保険料負担金	療養給費負担金	保険料基盤安定負担金	広域連合分賦金	保険料軽減措置負担金
20	1,420,669,495	566,558,669	113,395,905	51,898,794	57,727,418

東京都後期高齢者医療広域連合関係区市町村負担金規則

[後期医療歳出] 3 - 1 - 1、3 - 1 - 2、3 - 2 - 1 (決算書 360 ページ)

健康診査費 (一般会計繰出金)

年度	受診件数	市補填額 (円)	都広域連合負担額 (円)
20	8,064	32,201,033	27,095,040

東京都後期高齢者医療広域連合後期高齢者医療に関する条例

保養施設 (通年)

契約した施設に宿泊した被保険者に 1 人 1 泊 3,000 円を年間(4 月～3 月)4 泊補助。

契約施設数 ホテルなど 33 ヶ所

年度	利用人数	宿泊数 (延べ)	補助額 (円)
20	993	1,151	3,453,000

武蔵野市後期高齢者保養施設利用要綱

葬祭費

被保険者が死亡した場合に、その葬儀を行った者に支給。(1 件 50,000 円)

年度	申請件数	支給金額 (円)
20	545	27,250,000

武蔵野市後期高齢者医療被保険者葬祭費に関する規則

市民課

市民課

2-1-14 (決算書 134 ページ)

○住居表示費

1. 住居表示新築等調査件数

年度	吉祥寺東町	吉祥寺南町	御殿山	吉祥寺本町	吉祥寺北町	中町	西久保	緑町	八幡町	関前	境	境南町	桜堤	計
16	57	56	5	24	47	21	30	7	17	53	48	50	8	423
17	58	58	6	40	56	17	35	23	20	42	92	39	11	497
18	58	38	2	35	34	13	47	4	5	16	31	18	6	307
19	55	40	3	28	42	17	34	4	10	21	33	23	32	342
20	48	49	4	21	36	15	33	6	6	22	27	24	13	304

－住居表示に関する条例－

2. 住居表示街区案内板清掃委託

(単位：回数)

年度	標準 (年1回)	大型 (年2回)	計
16	53	3	56
17	54	3	57
18	51	3	54
19	50	3	53
20	51	3	54

－住居表示に関する条例－

3. 住居表示街区案内板盤面取替委託

(単位：枚)

年度	標準	大型	計
16	7	1	8
17	7	1	8
18	7	1	8
19	7	1	8
20	7	1	8

－住居表示に関する条例－

4. 住居表示街区表示板調査・取付取替委託(漢字表示及びローマ字表示板)

(単位：箇所)

年度	吉祥寺東町	吉祥寺南町	御殿山	吉祥寺本町	吉祥寺北町	中町	西久保	緑町	八幡町	関前	境	境南町	桜堤	計
16	0	0	0	0	0	95	0	0	45	0	0	128	37	305
17	109						109			123				341
18		156									152			308
19			40	131	89			23						283
20						100			48			125	36	309

－住居表示に関する条例－

5. 武蔵野市市内案内図(7,000分の1)作成

(単位：部)

年度	計
16	10,200
17	9,500
18	11,000
19	11,000
20	12,000

※ 平成18年より、案内図裏面を英語表記にして発行

市民課

2-3-1 (決算書 144 ページ)

○戸籍住民基本台帳費

1. 人口統計 年別町別人口

各年1月1日現在

町丁名	17	18	19	20	21	町丁名	17	18	19	20	21
吉祥寺東町						緑町					
1丁目	2,908	2,891	2,916	2,814	2,828	1丁目	2,193	2,234	2,194	2,154	2,122
2丁目	4,447	4,472	4,483	4,545	4,566	2丁目	4,825	5,787	5,792	5,718	5,654
3丁目	2,929	2,934	2,895	2,964	3,053	3丁目	614	622	655	630	606
4丁目	1,512	1,524	1,480	1,500	1,499	小計	7,632	8,643	8,641	8,502	8,382
小計	11,796	11,821	11,774	11,823	11,946						
						八幡町					
吉祥寺南町						1丁目	1,055	1,037	1,011	1,009	1,003
1丁目	2,365	2,354	2,326	2,395	2,365	2丁目	692	734	753	694	705
2丁目	2,775	2,790	2,778	2,752	2,783	3丁目	1,438	1,469	1,448	1,463	1,497
3丁目	3,462	3,704	3,713	3,705	3,663	4丁目	1,056	1,070	1,046	1,040	1,043
4丁目	3,012	3,061	3,093	3,011	3,010	小計	4,241	4,310	4,258	4,206	4,248
5丁目	1,550	1,561	1,525	1,548	1,540						
小計	13,164	13,470	13,435	13,411	13,361	関前					
						1丁目	559	541	540	543	528
御殿山						2丁目	2,478	2,486	2,461	2,425	2,441
1丁目	2,017	1,812	1,746	1,760	1,786	3丁目	2,553	2,604	2,617	2,630	2,680
2丁目	1,957	1,903	1,782	1,705	1,596	4丁目	1,423	1,443	1,468	1,454	1,479
小計	3,974	3,715	3,528	3,465	3,382	5丁目	1,727	1,701	1,683	1,678	1,655
						小計	8,740	8,775	8,769	8,730	8,783
吉祥寺本町											
1丁目	1,854	1,854	1,940	1,898	1,910	境					
2丁目	2,727	2,691	2,810	2,804	2,803	1丁目	2,997	3,113	3,208	3,226	3,199
3丁目	2,830	2,803	2,802	2,853	2,835	2丁目	3,175	3,305	3,249	3,174	3,194
4丁目	3,914	3,757	3,768	3,795	3,776	3丁目	1,760	1,904	1,963	1,956	1,962
小計	11,325	11,105	11,320	11,350	11,324	4丁目	1,723	1,627	1,624	1,623	1,674
						5丁目	4,305	4,387	4,440	4,536	4,545
吉祥寺北町						小計	13,960	14,336	14,484	14,515	14,574
1丁目	3,864	3,828	3,857	3,824	3,825						
2丁目	2,755	2,746	3,021	3,162	3,263	境南町					
3丁目	3,900	3,969	3,977	3,990	3,971	1丁目	2,424	2,401	2,352	2,289	2,223
4丁目	3,340	3,450	3,427	3,403	3,421	2丁目	4,078	4,163	4,214	4,151	4,093
5丁目	1,664	1,614	1,575	1,564	1,600	3丁目	2,459	2,356	2,447	2,427	2,399
小計	15,523	15,607	15,857	15,943	16,080	4丁目	2,850	2,896	2,728	2,755	2,735
						5丁目	2,285	2,326	2,317	2,283	2,264
中町						小計	14,096	14,142	14,058	13,905	13,714
1丁目	2,029	2,150	2,235	2,407	2,462						
2丁目	3,824	3,802	3,750	3,743	3,772	桜堤					
3丁目	5,255	5,251	5,280	5,356	5,300	1丁目	2,807	2,835	2,918	2,926	2,914
小計	11,108	11,203	11,265	11,506	11,534	2丁目	1,636	1,638	1,618	1,634	1,916
						3丁目	1,175	1,194	1,184	1,161	1,149
西久保						小計	5,618	5,667	5,720	5,721	5,979
1丁目	2,545	2,560	2,605	2,608	2,572						
2丁目	4,227	4,133	4,172	4,297	4,271						
3丁目	4,230	4,235	4,188	4,271	4,272						
小計	11,002	10,928	10,965	11,176	11,115	総計	132,179	133,722	134,074	134,253	134,422

市民課

2. 人口統計 年別町丁別世帯数

各年1月1日現在

町丁名	17	18	19	20	21	町丁名	17	18	19	20	21
吉祥寺東町						緑町					
1丁目	1,639	1,649	1,687	1,651	1,661	1丁目	1,049	1,060	1,060	1,045	1,028
2丁目	2,231	2,276	2,315	2,356	2,409	2丁目	2,174	2,514	2,529	2,513	2,497
3丁目	1,517	1,533	1,523	1,561	1,595	3丁目	303	313	314	314	303
4丁目	745	762	730	742	741	小計	3,526	3,887	3,903	3,872	3,828
小計	6,132	6,220	6,255	6,310	6,406						
						八幡町					
吉祥寺南町						1丁目	550	535	529	527	526
1丁目	1,251	1,254	1,250	1,276	1,260	2丁目	244	261	259	239	249
2丁目	1,571	1,595	1,608	1,591	1,622	3丁目	602	618	620	637	650
3丁目	1,723	1,840	1,870	1,869	1,867	4丁目	468	483	477	472	473
4丁目	1,529	1,558	1,589	1,564	1,572	小計	1,864	1,897	1,885	1,875	1,898
5丁目	865	875	862	863	877						
小計	6,939	7,122	7,179	7,163	7,198	関前					
						1丁目	279	270	266	268	268
御殿山						2丁目	1,171	1,183	1,171	1,168	1,187
1丁目	1,147	1,076	1,058	1,083	1,107	3丁目	1,218	1,223	1,237	1,255	1,283
2丁目	1,101	1,090	1,018	968	929	4丁目	669	689	720	721	735
小計	2,248	2,166	2,076	2,051	2,036	5丁目	846	839	831	845	841
						小計	4,183	4,204	4,225	4,257	4,314
吉祥寺本町						境					
1丁目	1,175	1,189	1,257	1,242	1,262	1丁目	1,701	1,782	1,832	1,864	1,834
2丁目	1,707	1,711	1,801	1,799	1,808	2丁目	1,573	1,665	1,635	1,620	1,653
3丁目	1,632	1,618	1,625	1,670	1,658	3丁目	783	839	864	867	874
4丁目	2,025	1,972	1,982	2,039	2,043	4丁目	794	773	768	770	805
小計	6,539	6,490	6,665	6,750	6,771	5丁目	2,056	2,079	2,106	2,164	2,157
						小計	6,907	7,138	7,205	7,285	7,323
吉祥寺北町						境南町					
1丁目	1,953	1,977	2,005	1,998	1,995	1丁目	1,344	1,343	1,325	1,281	1,243
2丁目	1,209	1,217	1,340	1,417	1,453	2丁目	2,138	2,172	2,169	2,166	2,158
3丁目	1,700	1,769	1,803	1,831	1,843	3丁目	1,260	1,225	1,267	1,267	1,267
4丁目	1,494	1,553	1,552	1,556	1,573	4丁目	1,470	1,485	1,425	1,430	1,416
5丁目	745	728	724	716	727	5丁目	1,173	1,193	1,206	1,196	1,195
小計	7,101	7,244	7,424	7,518	7,591	小計	7,385	7,418	7,392	7,340	7,279
中町						椋堤					
1丁目	1,231	1,305	1,342	1,475	1,503	1丁目	1,470	1,484	1,521	1,536	1,529
2丁目	2,165	2,158	2,138	2,150	2,156	2丁目	755	752	754	761	871
3丁目	2,620	2,615	2,636	2,690	2,677	3丁目	507	519	514	511	511
小計	6,016	6,078	6,116	6,315	6,336	小計	2,732	2,755	2,789	2,808	2,911
西久保						総計	67,590	68,674	69,248	69,821	70,150
1丁目	1,243	1,270	1,325	1,328	1,311						
2丁目	2,361	2,330	2,348	2,423	2,412						
3丁目	2,414	2,455	2,461	2,526	2,536						
小計	6,018	6,055	6,134	6,277	6,259						

市民課

3. 住民異動届出期間経過通知

簡易裁判所送付分の件数（住民基本台帳法第53条）

年 度	16	17	18	19	20
市民課	179	152	160	152	128
市政センター	229	203	194	205	183
計	408	355	354	357	311

－住民基本台帳法－

4. 住民票等郵送請求文書処理

請求文書処理状況

年 度	16	17	18	19	20
有 料 分	26,513	24,751	23,185	22,305	19,553
無 料 分	9,278	10,247	10,726	12,333	12,472
計	35,791	34,998	33,911	34,638	32,025

－住民基本台帳法－

5. 戸籍の附票記載処理

年 度	16	17	18	19	20
件 数	8,092	8,525	8,092	7,933	7,948

－住民基本台帳法－

6. 住民異動処理件数

年 度		16	17	18	19	20
転 入	市民課	4,608	4,373	4,069	3,787	3,445
	市政センター	5,035	5,121	4,920	5,139	5,005
	計	9,643	9,494	8,989	8,926	8,450
出 生	市民課	621	605	659	666	651
	市政センター	296	312	364	348	363
	計	917	917	1,023	1,014	1,014
転 出	市民課	3,121	2,921	2,906	2,780	2,552
	市政センター	5,477	5,445	5,334	5,606	5,361
	計	8,598	8,366	8,240	8,386	7,943
死 亡	市民課	766	798	760	835	812
	市政センター	164	150	156	157	180
	計	930	948	916	992	992
転 居	市民課	957	1,020	818	901	961
	市政センター	1,721	1,556	1,487	1,377	1,356
	計	2,678	2,576	2,305	2,278	2,317
そ の 他	市民課	5,166	7,557	4,785	3,749	3,392
	市政センター	1,048	1,049	1,491	1,084	1,223
	計	6,214	8,606	6,276	4,833	4,615
合 計	市民課	15,239	17,274	13,997	12,718	11,843
	市政センター	13,741	13,633	13,752	13,711	13,488
	計	28,980	30,907	27,749	26,429	25,331

－住民基本台帳法－

7. 転入等受理通知及び通知件数

年 度	16	17	18	19	20
受理件数	12,325	12,552	8,998	10,368	9,273
通知件数	12,871	12,614	11,854	11,775	11,120
計	25,196	25,166	20,852	22,143	20,393

－住民基本台帳法－

市民課

8. 印鑑登録

印鑑事務処理件数

(公用を含む)

年 度	16	17	18	19	20
印鑑証明	70,886	67,346	62,965	59,266	57,448
印鑑登録	8,110	7,415	7,030	6,823	6,810
(即日)	6,899	6,301	5,997	5,874	5,893
(回答)	1,211	1,114	1,033	949	917
印鑑登録の廃止	7,186	6,629	7,023	7,739	6,172
登録印鑑数(年度末)	74,968	75,754	75,761	74,845	75,483

* 市政センターを含む

－印鑑条例－

9. 外国人登録

年 度	16	17	18	19	20
新規登録	355	388	399	413	369
確認(切替)	326	256	210	280	238
引替交付	46	61	39	44	41
再交付	61	54	75	59	58
変更・家族事項	313	292	303	265	214
転入	412	408	451	455	434
転出	471	434	441	484	429
転居	148	135	96	134	132
居住地以外の変更	1,740	1,789	1,817	1,757	1,866
閉鎖	396	331	365	359	385
登録原票記載事項証明	2,329	2,397	2,362	2,366	2,224
その他	1,885	1,842	1,853	2,086	1,654
計	8,482	8,387	8,411	8,702	8,044

注) 暦年で集計

－外国人登録法－

10. 国籍別登録人口

(年度末現在)

年 度	16	17	18	19	20
中国	956	899	872	858	879
韓国又は朝鮮	515	569	595	610	603
米国	230	237	226	256	255
フィリピン	92	93	92	98	92
英国	83	85	89	79	72
カナダ	61	60	53	59	54
オーストラリア	25	40	43	54	50
タイ	28	36	40	50	53
インド	45	41	39	41	35
ネパール	27	30	24	38	39
フランス	29	33	32	32	34
マレーシア	26	27	25	26	25
ドイツ	19	22	20	21	17
ブラジル	35	32	24	20	21
ベトナム	20	24	15	17	17
その他	177	198	201	221	217
計	2,358	2,416	2,393	2,480	2,463

－外国人登録法－

11. 火葬許可

死体(胎)火葬及び改葬許可証交付件数

() は市政センター取扱分で内数

年 度	16	17	18	19	20
死体火葬許可	938 (192)	1,004 (186)	950 (187)	1,032 (194)	1,033 (220)
死胎火葬許可	45 (5)	37 (10)	48 (37)	40 (28)	34 (23)
改葬許可	5 (0)	9 (0)	14 (0)	12 (0)	10 (0)
計	988 (197)	1,050 (196)	1,012 (224)	1,084 (222)	1,077 (243)

－墓地、埋葬等に関する法律－

市民課

12. 本籍数及び本籍人口

(年度末現在)

年度	16	17	18	19	20
本籍数(戸)	49,722	50,321	50,934	51,359	51,913
本籍人口(人)	126,575	126,902	127,563	127,991	128,632

－戸籍法－

13. 戸籍編製

年度	16	17	18	19	20
新戸籍編製	1,448	1,453	1,381	1,292	1,401
除籍	894	854	873	867	847
犯歴名簿処理	436	460	460	568	390
相続税法第58条通知	941	1,010	955	1,065	766
身分照会回答	1,835	1,926	2,017	2,130	1,772
戸籍届出期間経過通知	2	2	2	4	6
計	5,556	5,705	5,688	5,926	5,182

－戸籍法－

14. 戸籍届出事件処理件数

年度	16		17		18		19		20	
出生	1,487	(482)	1,522	(486)	1,620	(538)	1,636	(543)	1,625	(546)
国籍保留	31	(1)	40	(2)	36	(1)	37	(0)	48	(4)
認知	19	(1)	24	(1)	28	(3)	25	(1)	19	(1)
養子縁組	118	(11)	90	(9)	98	(11)	96	(2)	86	(8)
養子離縁	22	(0)	28	(0)	24	(2)	30	(5)	20	(1)
法73条の2	1	(0)	0	(0)	1	(0)	1	(0)	1	(0)
婚姻	1,956	(313)	2,011	(342)	2,005	(351)	1,948	(361)	2,041	(351)
離婚	451	(49)	443	(52)	426	(60)	432	(43)	397	(44)
法77条の2	139	(15)	150	(11)	143	(10)	164	(13)	148	(11)
親権・後見	3	(0)	10	(1)	20	(5)	8	(1)	6	(2)
死亡	1,343	(443)	1,426	(475)	1,362	(436)	1,463	(477)	1,500	(480)
失踪	1	(0)	1	(1)	4	(4)	3	(1)	7	(6)
復氏	5	(0)	3	(1)	5	(0)	2	(0)	3	(0)
姻族関係終了	3	(0)	1	(0)	2	(0)	2	(0)	2	(0)
相続人排除	0	(0)	0	(0)	0	(0)	0	(0)	0	(0)
入籍	195	(7)	222	(16)	220	(16)	202	(9)	201	(16)
分籍	43	(2)	63	(2)	50	(1)	49	(2)	49	(3)
国籍取得	3	(1)	0	(0)	4	(1)	2	(1)	6	(0)
帰化	36	(2)	24	(2)	14	(4)	18	(6)	18	(6)
国籍喪失	2	(0)	5	(1)	6	(1)	8	(0)	3	(0)
国籍選択	13	(3)	3	(0)	2	(0)	6	(1)	8	(4)
氏の変更	22	(7)	14	(3)	28	(7)	28	(5)	33	(3)
名の変更	12	(3)	7	(1)	5	(2)	7	(1)	9	(1)
転籍	987	(4)	915	(8)	867	(5)	769	(10)	781	(4)
就籍	0	(0)	0	(0)	0	(0)	0	(0)	0	(0)
訂正・更正	118	(1)	125	(0)	1,760	(3)	157	(0)	188	(0)
追完	3	(1)	3	(1)	3	(2)	4	(0)	4	(1)
その他	6	(1)	8	(1)	0	(0)	3	(0)	5	(0)
不受理申請	107	(30)	80	(26)	103	(34)	89	(27)	83	(27)
合計	7,126	(1,377)	7,218	(1,442)	8,836	(1,497)	7,189	(1,509)	7,291	(1,519)

* () は内数として、非本籍人の届出件数

－戸籍法－

* 市政センター届出件数を含む

市民課

15. 人口動態調査

年度	16	17	18	19	20
出生	909	925	980	1,008	1,005
死亡	945	1,014	955	1,035	1,042
死産	46	36	48	41	34
婚姻	953	1,024	1,050	1,016	1,089
離婚	240	238	231	244	241
計	3,093	3,237	3,264	3,344	3,411

－人口動態調査令－

16. 電子証明書発行件数

年 度	16	17	18	19	20
件 数	57	63	116	632	711

－電子署名に係る地方公共団体の認証業務に関する法律－

17. 自動交付機用市民証明書カード登録者数（年度末）

年 度	20
市民証明書カード・印鑑登録証（緑）	4,907
市民証明書カード（青）	182
計	5,089

※証明書自動交付機：20年9月設置

－市民証明書カードの交付等に関する規則－

[歳入]12-2-1（決算書74ページ）

○総務手数料

1. 臨時運行許可

年度		16	17	18	19	20
市民課	件数	329	269	265	286	241
	金額（円）	246,750	201,750	198,750	214,500	180,750
市政センター	件数	301	312	271	290	238
	金額（円）	225,750	234,000	203,250	217,500	178,500
合計	件数	630	581	536	576	479
	金額（円）	472,500	435,750	402,000	432,000	359,250

－手数料徴収条例－

2. 戸籍住民票関係交付事務処理状況

（件数は公用を含む）

年 度		16	17	18	19	20
印鑑登録証	件数	8,110	7,415	7,030	6,823	6,810
	金額（円）	1,622,000	1,483,000	1,406,000	1,364,600	1,362,000
印鑑証明書 （うち自動交付機）	件数	70,886	67,346	62,965	59,266	57,448 (2,085)
	金額（円）	14,174,000	13,465,600	12,589,600	11,850,000	11,486,400 (417,000)
戸籍証明書 （うち自動交付機）	件数	39,909	40,272	40,446	45,179	45,686 (201)
	金額（円）	17,678,300	17,913,500	18,031,300	20,805,500	21,054,650 (90,450)
住民基本台帳 カード	件数	392	564	785	1,357	1,581
	金額（円）	196,000	282,000	392,500	678,500	790,500
住 民 登録証明書 （うち自動交付機）	件数	109,048	106,632	100,261	101,149	94,391 (1,382)
	金額（円）	20,058,200	19,141,600	17,590,200	17,493,000	16,386,000 (276,400)
広域交付 住民票	件数	204	157	146	145	129
	金額（円）	39,800	30,800	28,800	29,000	25,800

市民課

諸証明書 (うち自動交付機)	件数	3,317	2,845	3,001	2,823	2,326
	金額(円)	656,800	562,600	593,000	560,400	461,000
外国人登録原票 記載事項証明	件数	2,303	2,144	2,118	2,219	2,224
	金額(円)	452,400	419,200	411,600	439,000	432,200
閲覧	件数	4,172	37,506	8,552	298	397
	金額(円)	784,800	7,376,800	1,433,500	16,000	20,000
合計 (うち自動交付機)	件数	238,138	264,724	225,304	219,259	210,992 (3,668)
	金額(円)	55,622,500	60,644,300	52,476,500	53,236,000	52,018,550 (783,850)

* 市政センターを含む

—手数料徴収条例—

3-1-4(決算書 176 ページ)

○ 国民年金費

1 国民年金適用状況

(1) 拠出年金被保険者数

種別		16年度	17年度	18年度	19年度	20年度
第1号被保険者	男	13,573	13,350	12,807	12,136	11,896
	女	13,318	13,002	12,435	11,915	11,628
	計	26,891	26,352	25,242	24,051	23,524
任意加入被保険者	男	157	159	133	155	163
	女	517	486	474	443	442
	計	674	645	607	598	605
第3号被保険者	男	78	88	83	93	107
	女	11,256	11,344	11,194	10,933	10,662
	計	11,334	11,432	11,277	11,026	10,769
合計	男	13,808	13,597	13,023	12,384	12,166
	女	25,091	24,832	24,103	23,291	22,732
	計	38,899	38,429	37,126	35,675	34,898

(2) 第1号被保険者の資格取得者内訳

	16年度	17年度	18年度	19年度	20年度
学生	847	644	669	609	541
適用洩れ者	715	606	667	987	1,026
20歳到達者	598	693	616	632	644
第2号被保険者からの移行者	2,523	2,459	2,826	2,774	2,843
その他	789	732	723	639	675
計	5,472	5,134	5,501	5,641	5,729

市民課

2 国民年金受給者

(1) 拠出年金受給者数

	16年度	17年度	18年度	19年度	20年度
長期給付					
老齢基礎年金	15,311	16,405	17,446	18,542	19,661
老齢年金	2,307	2,166	2,026	1,880	1,780
通算老齢年金	1,844	1,755	1,680	1,597	1,506
小計	19,462	20,326	21,152	22,019	22,947
短期給付					
障害基礎年金	211	225	226	237	244
障害年金	46	42	38	37	35
遺族基礎年金	46	40	34	32	34
母子年金	1	1	1	1	1
遺児年金	0	0	0	0	0
寡婦年金	18	19	25	21	21
死亡一時金	30	31	31	19	13
小計	352	358	355	347	348
合計	19,814	20,684	21,507	22,366	23,295

障害基礎年金は、法第30条・30条の2・30条の3

遺族基礎年金は、法第37条

(2) 福祉年金等受給者数

	16年度	17年度	18年度	19年度	20年度
老齢福祉年金	108	92	86	27	21
障害基礎年金	684	644	693	686	722
遺族基礎年金	0	0	0	0	0
合計	792	736	779	713	743

障害基礎年金は、法第30条の4・附則第25条

遺族基礎年金は、附則第28条

(3) 年金額改正経過

(単位 円)

	老齢基礎	老齢福祉		障害基礎・障害		遺族基礎・母子	
		全額支給	一部支給 停止	1級	2級	子1人	子2人
16年4月	794,500	407,100	315,700	993,100	794,500	1,023,100	1,251,700
17年4月	同上	同上	同上	同上	同上	同上	同上
18年4月	792,100	405,800	315,300	990,100	792,100	1,020,000	1,247,900
19年4月	同上	同上	同上	同上	同上	同上	同上
20年4月	同上	同上	同上	同上	同上	同上	同上

市民課

3 諸届受理状況

(1) 拠出年金関係届受付件数

	16年度	17年度	18年度	19年度	20年度
取得・再取得	4,474	3,864	3,935	3,422	3,440
種別変更	575	592	501	521	433
資格喪失・死亡	921	650	629	545	464
付加保険料納付申出・辞退	291	212	146	158	170
資格関係記録訂正、追加	62	39	38	33	41
重複取消	0	0	0	0	1
資格取消	5	0	2	1	4
生年月日・性別訂正	0	2	2	0	0
氏名変更	427	475	418	414	441
転入	3,307	3,475	3,293	3,415	2,802
市内住所変更	997	1,086	917	842	957
転出予定	2,881	2,862	2,926	2,941	2,707
手帳再交付	190	143	141	142	100
不在・不在復活	17	20	19	1	4
電話番号	4,924	4,519	4,045	2,165	2,426
年金組合諸届	7	161	162	213	326
保険料免除等	4,534	4,968	5,513	4,985	4,802
還付請求	0	0	0	0	0
老齢基礎年金裁定請求	74	66	39	30	15
障害基礎年金裁定請求	17	13	17	39	47
遺族基礎年金裁定請求	0	0	2	0	0
寡婦年金裁定請求	1	2	3	1	0
未支給年金請求	9	7	4	10	4
死亡一時金請求	32	31	27	19	13
特別一時金請求	0	0	1	0	0
現況届(短期給付)	42	39	139	94	69
その他	42	167	814	4,372	772
計	23,829	23,393	23,733	24,363	20,038

(2) 福祉年金等関係届受付件数

	16年度	17年度	18年度	19年度	20年度
定時届	37	24	20	19	37
老齢福祉年金裁定請求	0	0	0	0	0
未支給請求・死亡報告	12	19	6	3	5
支給停止関係届	3	0	0	0	0
住所・支払局変更	4	7	1	0	3
障害基礎年金裁定請求	32	27	30	26	35
その他	4	8	2	0	2
合計	92	85	59	48	82

市政センター

市 政 セ ン タ ー

2 - 1 1 1 (決算書132ページ)

市政センター費

1 住民基本台帳事務 (異動処理件数)

区 分	年度	16	17	18	19	20
	センター名					
転 入	吉祥寺	1,879	2,066	2,027	2,097	1,977
	中 央	1,336	1,431	1,836	1,541	1,616
	武蔵境	1,820	1,624	1,448	1,501	1,412
	計	5,035	5,121	5,311	5,139	5,005
出 生	吉祥寺	122	100	138	135	153
	中 央	44	50	81	67	74
	武蔵境	130	162	154	146	136
	計	296	312	373	348	363
転 出	吉祥寺	2,287	2,283	2,201	2,328	2,186
	中 央	1,439	1,427	1,746	1,573	1,665
	武蔵境	1,751	1,735	1,659	1,705	1,510
	計	5,477	5,445	5,606	5,606	5,361
死 亡	吉祥寺	96	103	109	101	113
	中 央	13	15	11	9	10
	武蔵境	55	32	36	47	57
	計	164	150	156	157	180
転 居	吉祥寺	593	660	644	577	567
	中 央	435	422	554	407	414
	武蔵境	693	474	406	393	375
	計	1,721	1,556	1,604	1,377	1,356
その他	吉祥寺	450	504	540	484	563
	中 央	221	219	373	254	300
	武蔵境	377	326	578	346	360
	計	1,048	1,049	1,491	1,084	1,223
合 計	吉祥寺	5,427	5,716	5,659	5,722	5,559
	中 央	3,488	3,564	4,601	3,851	4,079
	武蔵境	4,826	4,353	4,281	4,138	3,850
	計	13,741	13,633	14,541	13,711	13,488

* 中央市政センター夜間窓口・休日開庁業務取扱い件数含む

- 住民基本台帳法 -

市政センター

2 一般証明

諸証明書交付事務等処理状況（市民課共通項目）

（ ）は公用で外数 単位：円

センター名 件数等 証明書等	吉祥寺市政センター		中央市政センター		武蔵境市政センター		合 計	
	件 数	金 額	件 数	金 額	件 数	金 額	件 数	金 額
印鑑登録証	1,875	375,000	1,185	237,000	1,335	267,000	4,395	879,000
印鑑証明書	(7) 17,988	3,597,600	(4) 11,337	2,267,400	(3) 11,618	2,323,600	(14) 40,943	8,188,600
戸籍証明書	(19) 8,780	4,480,700	(60) 5,389	2,699,150	(35) 4,561	2,273,050	(114) 18,730	9,452,900
住民登録 証明書	(821) 19,312	3,862,400	(419) 15,716	3,143,200	(521) 15,335	3,067,000	(1,761) 50,363	10,072,600
住民基本 台帳カード	272	136,000	115	57,500	220	110,000	607	303,500
諸 証 明 書	(1) 364	72,800	338	67,600	240	48,000	(1) 942	188,400
外国人登録原票 記載事項証明書	(5) 221	44,200	94	18,800	(1) 297	59,400	(6) 612	122,400
小 計	(853) 48,812	12,568,700	(483) 34,174	8,490,650	(560) 33,606	8,148,050	(1,896) 116,592	29,207,400
臨時運行許可	19	14,250	47	35,250	172	129,000	238	178,500
合 計	(853) 48,831	12,582,950	(483) 34,221	8,525,900	(560) 33,778	8,277,050	(1,896) 116,830	29,385,900

* 中央市政センター夜間窓口・休日開庁業務取扱い件数含む

- 手数料徴収条例 -

* 住民基本台帳カードは、平成 15 年 8 月 25 日施行

諸証明書交付事務等処理状況（センターのみ取扱項目）

（ ）は公用で外数 単位：円

センター名 件数等 証明書等	吉祥寺市政センター		中央市政センター		武蔵境市政センター		合 計		
	件 数	金 額	件 数	金 額	件 数	金 額	件 数	金 額	
総 務	納課税証明	(59) 3,781	756,200	(24) 2,727	545,400	(68) 4,544	908,800	(151) 11,052	2,210,400
	評価証明	(218) 1,428	285,600	(277) 660	132,000	(213) 385	77,000	(708) 2,473	494,600
	住宅用 家屋証明	50	65,000	86	111,800	66	85,800	202	262,600
	小 計	(277) 5,259	1,106,800	(301) 3,473	789,200	(281) 4,995	1,071,600	(859) 13,727	2,967,600
そ の 他	保健体育 使用料	243	365,500	419	399,500	312	268,000	974	1,033,000
	交通災害 共済	1,475	1,272,500	820	699,500	1,606	1,391,000	3,901	3,363,000
	犬の登録	190	220,350	40	57,350	172	192,250	402	469,950
	文化施設 カット販売	1,762	6,628,240	337	1,344,630	477	1,644,240	2,576	9,617,110
	アルテ会員	201	201,000	48	48,000	59	59,000	308	308,000
	有償刊行物	74	7,400	48	4,800	72	7,200	194	19,400
小 計	3,945	8,694,990	1,712	2,553,780	2,698	3,561,690	8,355	14,810,460	
合 計	(277) 9,204	9,801,790	(301) 5,185	3,342,980	(281) 7,693	4,633,290	(859) 22,082	17,778,060	

* 中央市政センター夜間窓口・休日開庁業務取扱い件数含む

- 手数料徴収条例 -

市政センター

3 印鑑登録

印鑑事務処理状況（件数）

（ ）は公用で外数

センター名	吉祥寺市政センター	中央市政センター	武蔵境市政センター	合 計
印鑑証明	(7) 17,988	(4) 11,337	(3) 11,618	(14) 40,943
印鑑登録	1,875	1,185	1,335	4,395
（即 日）	1,597	1,063	1,107	3,767
（回 答）	278	122	228	628
印鑑登録の廃止	1,665	717	1,218	3,600
登録印鑑数	19,860	7,016	16,898	43,774

* 中央市政センター夜間窓口・休日開庁業務取扱い件数含む

- 印鑑条例 -

4 住民基本台帳カード交付件数（平成 15 年 8 月 25 日施行）

センター名	吉祥寺市政センター	中央市政センター	武蔵境市政センター	合 計	
写真付	回答	166	82	162	410
	即日	89	33	58	180
写真無	回答	2	0	0	2
	即日	15	0	0	15
小計	回答	168	82	162	412
	即日	104	33	58	195
合 計	272	115	220	607	

- 住民基本台帳法 -

5 センター受付業務

センター受付、配布業務の取扱件数

センター名	吉祥寺市政センター	中央市政センター	武蔵境市政センター	合 計
住居表示関係届	3	9	17	29
犬の登録関係届	156	33	65	254
国民健康保険関係届	2,388	1,217	2,041	5,646
国民年金関係届	773	335	714	1,822
長寿医療関係届	417	43	266	726
軽自動車登録・廃止	121	118	225	464
市民税等申告	852	945	556	2,353
福祉関係届	261	184	389	834
私学等補助金申請	637	260	589	1,486
児童手当・乳幼児関係届	1,267	720	1,492	3,479
市民社会福祉協議会関係	5	1	12	18
母子手帳交付	306	162	266	734
転入学・私立学校在籍届	84	55	155	294
水道開栓・中止等届	12	11	21	44
市民税等納付書発行	2,261	1,246	2,030	5,537
水道料納付書発行	1,313	617	876	2,806
その他配布物	15,648	8,625	14,049	38,322
その他相談、取次等	6,125	4,368	5,499	15,992
計	32,629	18,949	29,262	80,840

注 1 その他配布物：健康手帳 保育所入所しおり 水道節水コマ 指定ごみ袋 ボランティアごみ袋
有害ごみ袋 便利帳 いきいき・すくすく 都営住宅等

注 2 その他相談・取次等：各種相談 防災関係申請 指定ごみ袋引換券 文化・体育施設予約申込 本庁各課宛文書等

* 中央市政センター夜間窓口・休日開庁業務取扱い件数含む

市政センター

6 センター受付分戸籍届出件数

センター名 区 分	吉祥寺市政センター	中央市政センター	武蔵境市政センター	合 計
出 生	155	102	147	404
婚 姻	113	80	53	246
離 婚	29	29	18	76
法第77条の2	11	13	7	31
死 亡	130	10	71	211
入 籍	6	10	15	31
転 籍	85	59	63	207
そ の 他	30	12	8	50
不受理申出	11	4	6	21
計	570	319	388	1,277

* 中央市政センター夜間窓口・休日開庁業務取扱い件数含む

- 戸籍法 -

7 届出期間経過通知

簡易裁判所送付分の件数（住民基本台帳法第53条）

年 度	16	17	18	19	20
センター名					
吉祥寺市政センター	127	98	80	88	80
中央市政センター	51	52	57	54	54
武蔵境市政センター	51	53	57	63	49
計	229	203	194	205	183

* 中央市政センター夜間窓口・休日開庁業務取扱い件数含む

- 住民基本台帳法 -

8 中央市政センター夜間窓口業務取扱件数（平成12年5月22日開設）

（ ）は公用で外数

年 度	16	17	18	19	20
取扱業務					
印鑑証明書	(1) 1,679	1,755	1,815	2,027	1,905
戸籍証明書	237	311	391	813	(6) 931
住民登録証明書	(4) 2,730	(16) 2,953	(31) 2,996	(38) 3,335	(43) 3,360
諸証明書	18	10	23	45	57
転入	343	351	391	470	376
転出	219	199	272	277	299
転居	94	87	117	125	103
出生	3	9	9	20	20
婚姻	21	27	27	25	24
離婚	5	4	5	3	7
法第77条の2	2	2	2	2	5
入籍	5	4	1	0	0
転籍	6	4	11	9	10
その他	4	1	5	3	1
不受理申出	1	0	0	0	2
課税証明書					107
合計	(5) 5,367	(16) 5,717	(31) 6,065	(38) 7,154	(49) 7,207
業務日数	241	242	243	243	242

* 課税証明書は平成20年8月より取扱開始

市政センター

9 中央市政センター休日開庁業務取扱件数（平成 20 年 8 月 10 日開設）

年度 取扱業務	20
印鑑登録	252
印鑑証明書	831
戸籍証明書	(2) 265
住民登録証明書	(22) 921
諸証明書	6
転入	219
転出	168
転居	40
その他住民異動	10
出生	6
婚姻	14
離婚	4
法第 77 条の 2	2
入籍	0
転籍	4
その他戸籍届出	0
不受理申出	0
臨時運行許可	3
納・課税証明	(1) 102
評価証明	3
交通災害共済	3
住居表示関係届	0
犬の登録関係届	1
国民健康保険関係届	72
国民年金関係届	18
長寿医療関係届	3
軽自動車登録・廃止	8
市民税等申告	1
福祉関係届	2
児童手当・乳幼児関係届	34
市民社会福祉協議会関係	0
母子手帳交付	7
転入学・私立学校在籍届	5
水道開栓・中止等届	3
その他配布物	73
その他相談、取次等	269
合計	(25) 3,349
業務日数	15

* () は公用で外数

注 1 その他配布物：健康手帳 保育所入所しおり 水道節水コマ 指定ごみ袋 ボランティアごみ袋
有害ごみ袋 便利帳 いきいき・すくすく 都営住宅等

注 2 その他相談・取次等：各種相談 防災関係申請 指定ごみ袋引換券 本庁各課宛文書等

環境政策課

環境政策課

(各事業の詳細は、『平成20年度版 武蔵野市の環境保全』を参照してください。)

4-1-3 (決算書 198 ページ)

環境対策推進事業

1 環境市民会議の開催

第二期環境基本計画の改訂及び計画推進のための取組について、市民、事業者、学識経験者等20名で構成する市民会議において議論した。

回	開催日	主な会議内容
第一回	平成20年 4月15日	・第二期環境基本計画の改訂について (諮問)
第二回	平成20年 4月21日	・現計画の進捗状況等について
第三回	平成20年 6月 2日	・現計画の取組の見直し及び新たな取組の追加について
第四回	平成20年 6月30日	・環境基本計画の改訂原案について
第五回	平成20年 7月 8日	・環境基本計画の改訂原案について (再)
第六回	平成20年 9月12日	・環境基本計画の改訂素案について
第七回	平成20年10月 7日	・環境基本計画の改訂案の決定について
第八回	平成20年10月 9日	・第二期環境基本計画改訂案について (答申)
第九回	平成20年12月12日	・環境基本計画推進プロジェクトについて
第十回	平成21年 1月15日	・課題の整理 (各プロジェクトに分かれて話し合い)
第十一回	平成21年 3月 5日	・環境学習、生物多様性、温暖化対策各プロジェクトの活動報告

- 武蔵野市環境基本条例 -

2 環境マネジメントシステムの運用

更新審査の結果、引き続き3カ年間の認証継続が認められた。

3 環境月間行事

環境展の開催

開催日	会場	来場者数	内容
6月3日(火) ～4日(水)	本町コミュニティセンター	のべ200名	環境展の開催「ストップ!温暖化」 目的:地球温暖化について市民の理解を深める、CO2削減の方法を提案する、等。 パネル展示 ・地球温暖化についての説明 ・地球温暖化対策のための市や地域の取組の紹介 ・家庭のできる取組の紹介 チラシ及びパンフレット等の配布
6月6日(金) ～8日(日)	中央コミュニティセンター		
6月10日(火) ～11日(水)	境南コミュニティセンター		
6月13日(金) ～19日(木)	市庁舎1階ロビー		

環境政策課

4 環境講座・イベントの実施

(1) むさしの環境フェスタ

開催日	会場		参加者数	内容
平成21年 3月21日 (土)	スイングビル	10階スカイルーム	約600名	<ul style="list-style-type: none"> ・地球温暖化防止に関する展示（5課24団体）（「省エネ」「緑」「ごみ」「食」） ・ステージ（ウルトラマンショー、市長と実行委員会の座談会、省エネコンテスト表彰式、「学生による環境への取組」発表） ・展示（市民団体等による展示、省エネコンテスト結果発表） ・交流スペース（環境紙芝居、フェアトレードコーヒー等のサービス）
		11階レインボーサロン		

省エネコンテスト

募集期間	応募人数	内容
9月1日号市報で広報から 平成21年1月30日までに応募。	チャレンジ部門 73世帯 194名	省エネの取組によって、9～12月分の電気・ガス使用量をどれだけ削減できるかをチャレンジし、昨年分と比較。
	アイデア部門 絵 8件 作文 3件 標語 147件	地球温暖化をストップするための省エネのアイデアを募集。絵、作文、標語。

(2) 「ストップ地球温暖化!! 省エネセミナー」 (共催実施)

開催日	会場	参加者数	内容
11月13日(木)	中央コミュニティセンター	35名	<ul style="list-style-type: none"> ・地球温暖化問題について考えよう ・スライドで見る温暖化と省エネ ・家庭から出る二酸化炭素の排出量を計算しよう (共催団体：むさしのエコ・アップ協議会)
11月14日(金)	西部コミュニティセンター	20名	
11月18日(火)	吉祥寺南町コミュニティセンター	23名	
3月26日(木)	中央コミュニティセンター	17名	

(3) 「中小事業者向け省エネルギー研修会」

開催日	会場	参加者数	内容
平成21年2月16日(月)	武蔵野法人会 大会議室	52名	中小規模事業者のための省エネルギー対策

5 武蔵野打ち水大作戦の実施

8月11日～15日の間、市役所本庁舎、外局施設、保育園、学校等あわせて59ヶ所を実施した。プールの水、浴槽の残り水、掃除・洗濯の残り水、ポットの残り水等を使用した。

開催日	延べ参加者数	使用水量
平成20年8月11日(月) ～8月15日(金)	1,372名	126,709リットル

地域のイベントでも打ち水を実施した。

開催日	会場等	延べ参加者数	使用水量
7/20	千川小(千川小学校盆踊り大会)2回実施	110名	700リットル
7/26	第三小(吉祥寺南町カーニバル)2回実施	130名	700リットル
合計		240名	1,400リットル

環境政策課

6 グリーン購入の率先

グリーン（環境に配慮した製品）購入の実績。

	予算額				支出額	予算比率 (%)
	消耗品費 (注)	原材料費	備品費	合計	購入実績額	
	A	B	C	D = (A + B + C)	E	
平成 16 年度	556,451,000	6,477,000	376,738,000	939,666,000	76,726,280	8.2
平成 17 年度	512,375,000	9,627,000	296,895,000	818,897,000	52,033,262	6.4
平成 18 年度	492,694,000	10,856,000	240,184,000	743,734,000	40,450,611	5.4
平成 19 年度	504,626,000	13,086,000	399,718,000	917,430,000	160,660,691	18.5
平成 20 年度	559,347,000	8,751,000	302,026,000	870,124,000	71,686,667	8.2

※平成 19 年度の購入実績額は、西棟庁舎が完成し環境に配慮した備品を購入したため増額した。

※平成 18 年度及び平成 19 年度の購入実績額については修正があった。

- 武蔵野市グリーン購入推進指針 -

7 グリーンパートナー事業

環境に配慮した事業活動に係る届出制度。平成15年6月1日開始。

参加者数の推移

年度	参加届出事業者数	脱届出事業者数	年度末事業者数
16	18	0	54
17	20	3	71
18	129	0	200
19	6	3	203
20	11	1	213

- 武蔵野市グリーンパートナー事業実施要綱 -

8 グリーンパートナー事業者助成金の交付

グリーンパートナー活動を行う事業者がエコアクション21に基づく認証及び登録を受けようとする場合に、その支援のため、当該事業者の申請に基づき当該認証及び登録に係る費用の助成を行う。(17年度から実施)

年度	件数	助成金額
17	1	100,000円
18	0	0円
19	0	0円
20	1	100,000円

- 武蔵野市グリーンパートナー事業実施要綱 -

9 環境まちづくり協働事業

市民団体等から環境保全に関する事業提案を受け、市民団体と市が、各々の役割と責任に応じて協働して事業を実施する。(18年度から実施)

年度	件数	事業名
18	1	猫トラブルゼロ事業
19	1	猫トラブルゼロ事業
20	4	温暖化防止を目指す地域の省エネを進める市民事業、「緑」を軸に環境問題を考える情報誌の発行、子どもと市民のエコ学習事業、猫トラブルゼロ事業

- 武蔵野市環境まちづくり協働事業実施要綱 -

環境政策課

10 こどもエコクラブの登録

環境省が推進するこどもエコクラブの登録を受け付ける。こどもエコクラブとは、数人から20人程度の小学生または中学生と、その活動に対し助言等の支援を行なうサポーターからなる、地域において環境に関する活動を行なうグループである。

年度	団体数
16	3
17	3
18	3
19	3
20	8

11 太陽光発電設備の設置

新エネルギーの導入を推進するため、市立小学校に順次、太陽光発電設備を設置している。

件名	第一小学校太陽光発電設備設置工事
概要	市立第一小学校校舎屋上に30kWの太陽光発電設備を設置した。
金額	26,092,500円（工事費）、1,155,000円（設計委託費）
工期	平成20年11月20日から平成21年3月21日まで

12 高効率給湯機器・太陽光発電設備設置費助成金の交付

家庭部門の二酸化炭素排出抑制策の一環として、太陽光利用設備の設置に対する助成のほか、家庭用燃料電池コージエネレーションシステム及び住宅用高効率給湯機器の設置に対する助成を行っている。
 （高効率給湯機器に対する助成は平成19年度から実施）

年度	高効率給湯機器		太陽光発電設備	
	件数	助成金額	件数	助成金額
16			28 (101.89 kW)	9,614,000 円
17			18 (45.42 kW)	3,992,000 円
18			16 (50.84 kW)	4,275,000 円
19	310	15,500,000 円	28 (86.444kW)	7,359,000 円
20	289	6,580,000 円	19 (58.418kW)	5,145,000 円

環境政策課

害虫等駆除対策事業

1 地域環境衛生状況

(1) スズメバチ等に関する駆除件数 平成19年度から補助金方式に変更

スズメバチ等駆除助成額及び本人負担額

ハチ種類	駆除額	助成額	本人負担額
スズメバチ	15,750円	12,000円	3,750円
スズメバチ以外	8,400円	5,000円	3,400円
スズメバチ6月末までの 早期駆除	12,600円	11,000円	1,600円

平成20年度	4月	5月	6月	7月	8月	9月	10月	11月	12月	1月	2月	3月	合計
スズメバチ類 の駆除件数	0	3	13	13	18	16	21	6	1	0	0	0	91
その他蜂類の 駆除件数	1	0	2	7	13	10	7	2	1	0	0	0	43

年度駆除件数	平成16年度	平成17年度	平成18年度	平成19年度	平成20年度
スズメ蜂	73	114	74	38	91
その他蜂	29	35	47	49	43

(2) カラスに関する巣の撤去等・処理件数

平成20年度	4月	5月	6月	7月	合計
巣の撤去	2	1	0	0	3
卵の回収	8	0	0	0	8
雛の捕獲	1	3	6	3	13

年度処理件数	平成16年度	平成17年度	平成18年度	平成19年度	平成20年度
巣の撤去	28	18	7	6	3
卵の回収	32	25	10	10	8
雛の捕獲	34	22	15	25	13

※平成17年10月～平成18年8月カラストラップ設置

(3) ねずみ侵入防止対策説明会

平成20年10月7日 市役所会議室
平成20年10月8日 市民会館講座室
平成20年10月9日 武蔵野公会堂会議室
参加者数 計49名

(4) ねずみ侵入防止対策支援事業（市民税非課税かつ65歳以上世帯への専門業者の派遣）

平成20年度開始 21 件

環境政策課

狂犬病予防等事業

1 狂犬病予防

※平成12年度より保健所から市に移管され、平成19年度から保健推進課から環境政策課に移管

狂犬病の発生を予防し、そのまん延を防止し、及びこれを撲滅することにより、公衆衛生の向上及び公共福祉の増進を図ることを目的として、犬の登録及び狂犬病予防注射を実施。

年度	区分	保健推進課	環境政策課	戸籍住民課	吉祥寺市政センター	中央市政センター	武蔵境市政センター	合計
16	新規登録	290	—	29	27	16	25	387
	再交付	11	—	1	0	3	7	22
17	新規登録	283	—	45	44	16	29	417
	再交付	18	—	4	7	4	4	37
18	新規登録	274	11	44	69	27	40	465
	再交付	15	1	1	4	0	5	26
19	新規登録	37	269	0	71	26	41	444
	再交付	4	9	0	2	2	3	20
20	新規登録	0	323	0	46	14	39	422
	再交付	0	22	0	3	1	2	28

年度	死亡届	登録事項変更届
16	197	145
17	226	182
18	177	161
19	233	214
20	359	415

年度	窓口注射済票交付数	集合注射会場注射済票交付数	注射済票再交付数	合計
16	2,253	807	2	3,062
17	2,396	711	4	3,111
18	2,613	564	2	3,179
19	2,851	523	2	3,376
20	2,442	1066	4	3,512

※19年度は東京都獣医師会武蔵野三鷹支部に済票貸付制度を暫定的に実施

- 武蔵野市狂犬病予防事業事務取扱要領 -

2 動物愛護事業

動物愛護週間	9月18日(木)～9月26日(金) 動物愛護展 市役所ロビー
猫の譲渡会	4月12日(土)、9月27日(土) 井の頭公園野外ステージ (共催 むさしの地域猫の会)
犬のしつけ方教室	10月25日(土) 日本獣医生命科学大学にて講義 同上受講者中、希望者に11月～12月にフォローアップ研修(4回) (共催 東京都獣医師会武蔵野三鷹支部)

環境政策課

4 - 1 - 4 (決算書 200 ページ)

公害対策事業

1 公害監視連絡員連絡会の開催

回	開催日	主な会議内容
第一回	平成20年6月30日	・ 委嘱状の交付 ・ 全国の窒素酸化物の状況、調査方法について
第二回	平成20年12月1日	・ 窒素酸化物調査方法について ・ 平成19年度 市の環境政策について

武蔵野市公害防止に関する条例

2 苦情の受付状況(現象別)

種 別	区 分	平成 16 年度		平成 17 年度		平成 18 年度		平成 19 年度		平成 20 年度	
		件数	計	件数	計	件数	計	件数	計	件数	計
大 気	工場建設の作業場 指建その他	29	14	0 2 6 10	18	0 2 17 21	40	0 2 4 9	15		
騒 音	工場建設の作業場 指建飲食店・スナック店 デパト・その他	81	64	0 1 13 6 6 13	39	1 5 19 11 4 39	79	0 0 31 5 0 59	95		
振 動(※)	工場建設の作業場 指建その他	25	5	0 0 19 3	22	0 1 14 1	16	0 0 5 1	6		
悪 臭	工場建設の作業場 指建その他	27	29	0 1 2 15	18	0 0 3 22	25	0 1 2 8	11		
その他(空家・空地・害虫関連)		79	130	123		108		118			
犬、猫、動物				198		234		312			
合 計		241	242	418		502		551			

※ 振動は一件の苦情で騒音と同時にあった場合、影響の大きいものを件数とする。
また、カラスと蜂の件数は含まない。

都民の健康と安全を確保する環境に関する条例
武蔵野市公害防止に関する条例

3 工場関係申請受理等

平成 20 年 4 月 1 日～ 21 年 3 月 3 1 日

設置申請	設置認可	未認可	取下げ	不認可
0	0	0	0	0
変更申請	変更認可	未認可	取下げ	不認可
2	2	0	0	0
廃止申請	職権廃止			
2	0			

	平成 16 年度	平成 17 年度	平成 18 年度	平成 19 年度	平成 20 年度
認可工場数	153	143	141	137	135

(年度末現在の数)

都民の健康と安全を確保する環境に関する条例

環境政策課

4 指定作業場関係届出書受理

平成20年4月1日～21年3月31日

種 別	設 置	変 更	廃 止	計
自 動 車 駐 車 場	6	3	4	13
ガ ソ リ ン ス タ ン ド	0	0	1	1
洗 濯 施 設 を 有 す る 事 業 場	0	0	0	0
ボ イ ラ ー を 有 す る 事 業 場	0	1	3	4
そ の 他 の 事 業 場	0	1	2	3
計	6	5	10	21

都民の健康と安全を確保する環境に関する条例

	平成16年度	平成17年度	平成18年度	平成19年度	平成20年度
指定作業場数	643	590	579	573	569

5 地下水揚水施設関係届出書受理

名 称	平成16年度	平成17年度	平成18年度	平成19年度	平成20年度
設 置 届	0	6	3	2	1
変 更 届	0	0	0	0	0
廃 止 届	0	0	0	0	0

都民の健康と安全を確保する環境に関する条例

6 騒音規制法にもとづく届出書受理

名 称		平成16年度	平成17年度	平成18年度	平成19年度	平成20年度
特 定 施 設	設 置 届	2	2	2	2	3
	変 更 届	1	1	2	4	0
	廃 止 届	2	0	0	2	3
特 定 建 設 作 業 実 施 届		87	57	73	56	85
騒音規制法にもとづく特定工場等の数		90	92	94	94	94

騒音規制法

7 振動規制法にもとづく届出書受理

名 称		平成16年度	平成17年度	平成18年度	平成19年度	平成20年度
特 定 施 設	設 置 届	3	1	0	0	1
	変 更 届	1	0	0	2	0
	廃 止 届	3	2	0	1	2
特 定 建 設 作 業 実 施 届		52	31	45	40	47
振動規制法にもとづく特定工場等の数		32	31	31	31	29

振動規制法

環境政策課

8 大気汚染調査

* 数値は1時間値 (除、降水データ)

項目 月	二酸化硫黄 (ppm)			一酸化炭素 (ppm)			浮遊粒子状物質 (mg/m ³)			一酸化窒素 (ppm)			二酸化窒素 (ppm)		
	最高	最低	平均	最高	最低	平均	最高	最低	平均	最高	最低	平均	最高	最低	平均
20.4	0.012	0.000	0.001	1.0	0.2	0.4	0.117	0.002	0.023	0.024	0.000	0.002	0.066	0.002	0.018
5	0.013	0.000	0.001	1.1	0.1	0.4	0.084	0.001	0.021	0.045	0.000	0.002	0.056	0.002	0.016
6	0.009	0.000	0.001	1.2	0.1	0.4	0.115	0.001	0.022	0.047	0.000	0.002	0.046	0.004	0.017
7	0.008	0.000	0.001	1.2	0.1	0.4	0.143	0.002	0.032	0.027	0.000	0.002	0.064	0.004	0.016
8	0.002	0.000	0.000	0.6	0.1	0.3	0.111	0.001	0.025	0.041	0.000	0.003	0.042	0.003	0.015
9	0.005	0.000	0.001	1.0	0.1	0.4	0.104	0.001	0.028	0.036	0.000	0.003	0.048	0.004	0.018
10	0.006	0.000	0.001	1.2	0.1	0.4	0.069	0.001	0.021	0.276	0.000	0.010	0.082	0.002	0.024
11	0.006	0.000	0.001	1.8	0.1	0.5	0.107	0.001	0.021	0.072	0.000	0.012	0.064	0.004	0.021
12	0.011	0.000	0.001	1.8	0.1	0.5	0.068	0.001	0.018	0.094	0.000	0.017	0.059	0.000	0.022
21.1	0.010	0.000	0.001	1.4	0.2	0.4	0.055	0.001	0.013	0.102	0.000	0.009	0.054	0.001	0.022
2	0.013	0.000	0.001	1.3	0.1	0.4	0.145	0.001	0.020	0.082	0.000	0.008	0.061	0.001	0.023
3	0.008	0.000	0.001	1.1	0.1	0.3	0.077	0.001	0.015	0.076	0.000	0.004	0.066	0.002	0.019
年間	0.013	0.000	0.001	1.8	0.1	0.4	0.145	0.001	0.022	0.276	0.000	0.006	0.082	0.000	0.019
環境基準	0.1	-	0.04	20	-	10	0.200	-	0.10	-	-	-	平均値	0.04~0.06	
項目 月	オキシダント (ppm)			温 度 (℃)			湿 度 (%)			風 速 (m/s)			降雨酸性度 (pH)		
	最高	最低	平均	最高	最低	平均	最高	最低	平均	最高	最低	平均	最高	最低	平均
20.4	0.098	0.003	0.045	27.3	6.2	14.5	100	18	69	10.1	0.2	2.6	5.63	4.07	4.84
5	0.119	0.002	0.041	30.2	8.9	18.1	100	14	76	6.6	0.0	2.3	5.33	3.57	4.53
6	0.110	0.001	0.031	29.9	12.3	20.9	100	34	83	6.6	0.2	1.9	5.44	3.87	4.69
7	0.117	0.001	0.030	36.5	17.8	27.1	99	34	77	6.0	0.2	1.8	5.12	3.99	4.41
8	0.132	0.001	0.024	36.2	18.7	26.5	99	42	83	6.5	0.1	1.8	5.12	3.83	4.45
9	0.103	0.001	0.025	33.2	15.1	23.8	99	30	79	5.9	0.2	1.9	4.94	3.83	4.21
10	0.065	0.001	0.018	25.9	10.1	18.4	99	22	76	6.3	0.2	1.8	6.00	4.28	4.43
11	0.046	0.000	0.012	23.4	2.6	11.9	99	15	70	5.3	0.2	1.9	6.10	3.95	4.38
12	0.044	0.000	0.012	19.8	-0.3	8.4	99	22	65	9.4	0.2	2.1	4.91	3.97	4.41
20.1	0.041	0.001	0.017	15.8	-2.5	5.7	99	20	60	7.5	0.2	2.1	4.56	4.00	4.36
2	0.048	0.001	0.020	24.5	-0.5	6.9	99	18	61	7.5	0.2	2.3	5.15	4.10	4.50
3	0.054	0.001	0.029	23.1	0.6	9.1	99	19	57	7.1	0.2	2.5	5.28	4.55	4.65
年間	0.132	0.000	0.025	36.5	-2.5	15.9	100	14	71	10.1	0.1	2.1	6.10	3.57	4.49
環境基準	0.06	-	-												

武蔵野市環境基本条例

環境政策課

9 光化学スモッグ注意報発令状況(多摩北部地域)

平成 20年 4月 1日～21 年 3月 31日

回数	月 日	発 令	解 除
1	5月23日 (金)	12:20	18:20
2	6月11日 (水)	15:20	19:10
3	7月 6日 (日)	14:20	16:20
4	7月13日 (日)	17:20	18:20
5	7月14日 (月)	15:20	18:20
6	7月17日 (木)	15:20	17:20
7	7月20日 (日)	15:20	17:20
8	7月27日 (日)	14:20	16:20
9	8月 4日 (月)	15:20	17:20
10	8月 8日 (金)	13:20	17:20
11	9月12日 (金)	14:20	16:20

年度別発生件数

	発生件数
平成 16 年度	12
平成 17 年度	14
平成 18 年度	14
平成 19 年度	13
平成 20 年度	11

都民の健康と安全を確保する環境に関する条例
武蔵野市光化学スモッグ対策要綱

10 各種分析調査(詳細は『平成 20 年度版 武蔵野市の環境保全』を参照のこと)

大気、水質、燃料中の硫黄分、酸性雨、二酸化窒素濃度分布、地下水等の分析調査を専門機関に委託して実施した。
武蔵野市環境基本条例

11 適正管理化学物質の使用量等報告書届出件数(条例第 110 条)

	平成 16 年度	平成 17 年度	平成 18 年度	平成 19 年度	平成 20 年度
工 場	7	7	7	6	7
指定作業場	10	12	11	9	10

—都民の健康と安全を確保する環境に関する条例—

12 土壌汚染関係届出件数(条例第 116 条)

	状況調査	防止計画	措置完了
平成 16 年度	2	1	2
平成 17 年度	2	0	0
平成 18 年度	2	0	0
平成 19 年度	3	0	0
平成 20 年度	5	1	0

都民の健康と安全を確保する環境に関する条例

13 落書き対策事業

	平成 18 年度	平成 19 年度	平成 20 年度
消しちやい隊 開催日	12/6、3/29	10/11、3/28	4/1、6/19、12/2

落書きコーティング助成事業開始(最高 15 万円、2/3 助成) 16 件 ¥1,608,000

環境政策課

14 土壌汚染対策に関する工場・指定作業場等窓口情報提供の記録件数

	平成16年度	平成17年度	平成18年度	平成19年度	平成20年度
提供件数	142	163	270	282	313

15 公害防止資金融資あっ旋制度

小規模事業者が公害の防止のために設備の改善または設置等を行う場合、市が取扱金融機関に融資のあっ旋を行い、その借入金の利子の一部を補給する制度。

事業所数	平成16年度	平成17年度	平成18年度	平成19年度	平成20年度
新規受付	0	0	0	0	0
継続	1	0	0	0	0

武蔵野市利子補給条例

4 - 1 - 3 (決算書 198 ページ)

一般管理経費

1 屋外広告物の許可申請受理

(1) 市長許可分の申請受理実績

種 別	許 可 申 請			
	件 数	基 数	数 量	申請手数料
広告板・塔	82	205	360	1,159,200
はり紙・はり札	4	-	280	45,000
立 看 板	-	-	-	-
広 告 幕	1	-	12	11,880
アドバルーン	3	-	5	14,250
合 計	90	205	657	1,230,330

(2) 都許可分の申請受理実績

種 別	件 数	基 数	数 量	申請手数料
広告板・塔	94	137	1,420	4,563,940
合 計	94	137	1,420	4,563,940

2 違反広告物の処理状況

	平成16年度	平成17年度	平成18年度	平成19年度	平成20年度
はり紙・はり札	36,090	28,426	11,480	8,736	11,781
立 看 板	566	492	156	719	18
計	36,656	28,918	11,636	9,455	11,799

東京都屋外広告物条例

3 あき地の管理

あき地の調査・指導

6月 246件 市内全域のあき地調査(あき地179件・空家67件)
 7月 20件 除草依頼通知
 随時 0件 除草依頼通知

	平成16年度	平成17年度	平成18年度	平成19年度	平成20年度
あき地把握件数	247	232	227	254	246
除草依頼通知	51	25	19	18	20

武蔵野市あき地の管理の適正化に関する条例

ごみ総合対策課

ごみ総合対策課

[歳入]12 - 2 - 2 (決算書74ページ)

清掃手数料

1 廃棄物処理手数料調定状況

粗大ごみ処理(シール)券取扱い数

年度	種別交付数(枚)		手数料調定額(円)	収集件数
	10ポイント券	15ポイント券		
16年度	19,793	11,268	36,695,000	14,415
17年度	15,682	6,845	25,949,500	15,610
18年度	16,530	7,232	27,378,000	15,515
19年度	16,243	7,054	26,824,000	14,517
20年度	14,870	5,726	23,459,000	13,637

平成13年10月からポイント(シール)制を実施

平成17年度調定額は、歳入年度の変更により11ヶ月分

平成20年度末の粗大ごみ処理(シール)券取扱所 163か所

- 廃棄物の処理及び清掃に関する法律 -
- 武蔵野市廃棄物の抑制・再利用と適正処理及びまちの美化に関する条例 -

事業系ごみ処理袋取扱い数

年度	種別交付数(1セット10枚入り)			手数料調定額(円)
	大	小	資源	
16年度	35,673.0	8,883.0	11,439.0	102,385,500
17年度	29,712.1	4,925.0	9,565.0	82,567,250
18年度	31,141.0	6,084.7	10,110.0	87,578,670
19年度	29,175.0	5,595.0	9,844.0	82,045,200
20年度	26,314.0	5,537.0	9,182.0	74,630,300

平成9年10月から実施

平成17年度調定額は、歳入年度の変更により11ヶ月分

平成20年度末の事業系ごみ処理袋取扱所 154か所

- 廃棄物の処理及び清掃に関する法律 -
- 武蔵野市廃棄物の抑制・再利用と適正処理及びまちの美化に関する条例 -

家庭用ごみ処理袋取扱い数

年度	種別交付数(1セット10枚入り)				手数料調定額(円)
	大	中	小	特小	
16年度	109,490.1	184,251.4	189,208.7	115,788.0	210,713,180
17年度	137,266.4	231,839.6	223,155.3	121,883.9	259,368,410
18年度	149,066.0	251,798.0	239,660.0	129,108.0	280,838,800
19年度	143,414.0	246,206.0	232,742.0	126,683.0	272,430,300
20年度	134,224.0	235,184.0	229,676.0	129,143.0	260,302,300

平成16年10月から実施

平成17年度調定額は、歳入年度の変更により11ヶ月分

平成18年度調定額は、臨時排出分24,000円を含む。

平成20年度末の家庭用ごみ処理袋取扱所 209か所

- 廃棄物の処理及び清掃に関する法律 -
- 武蔵野市廃棄物の抑制・再利用と適正処理及びまちの美化に関する条例 -

ごみ総合対策課

一般家庭くみ取り (1便槽1月につき 2,000円)

年度	件数	調定額
16年度	64	492,000
17年度	39	324,000
18年度	51	426,000
19年度	43	356,000
20年度	38	304,000

平成9年度から実施

平成17年度調定額は、歳入年度の変更により3期(9ヶ月)分

- 廃棄物の処理及び清掃に関する法律 -

- 武蔵野市廃棄物の抑制・再利用と適正処理及びまちの美化に関する条例 -

4 - 2 - 1 (決算書200ページ)

一般管理経費

1 人員配置状況

年度	収集業務			小計	調査指導	合計
	運転手	兼務員	作業員			
平成16年度	14人	10人	5人	29人	20人	49人
平成17年度	14人	10人	5人	29人	18人	47人
平成18年度	14人	10人	5人	29人	15人	44人
平成19年度	14人	10人	5人	29人	13人	42人
平成20年度	12人	7人	7人	26人	13人	39人

2 職員管理状況 (公務災害発生状況)

年度別	項目	公務災害申請数	認定	申請中	休業合計延日数
平成16年度		0	0	0	0
平成17年度		2	2	0	2
平成18年度		0	0	0	0
平成19年度		0	0	0	0
平成20年度		1	1	0	5

4 - 2 - 2 (決算書202ページ)

ごみの減量と資源化推進事業

1 ごみ減量協議会

市が宣言している「武蔵野ごみチャレンジ 700グラム」の宣言目標の達成を図ることを目的とし、公募市民・大学生・事業者・環境美化推進員・クリーンむさしのを推進する会・職員で構成され19年9月に発足。毎月1回開催している。平成20年8月に第1期委員より市に提言書が提出された。

	開催数	委員数	内容
平成19年度 (20年3月まで)	7回	20名	ごみ減量に向けた具体的な取り組みを 生ごみの減量、古紙の削減、容器の削減について3グループに別れ検討している
平成20年度 第1期(4月~8月)	5回	20名	ごみ減量に向けた具体的な取り組みを 生ごみの減量、古紙の削減、容器の削減について3グループに別れ検討した
平成20年度 第2期(9月~3月)	7回	20名	

ごみ総合対策課

2 レジ袋削減会議

平成 20 年 8 月にごみ減量協議会から提出された提言に基づき、大半がすぐにごみとして捨てられてしまうレジ袋を削減することで、ごみの減量と「不要な物はもらわない」という意識を根付かせ、使い捨てるライフスタイルを見直すきっかけとすることを目的とし、学識経験者、事業所、市民、市職員による具体的なレジ袋削減の方法、実現するための仕組みの構築などについて検討している。

委嘱年月日	開催数	委員数
平成 21 年 1 月 29 日	3 回	11 名

3 高校生ごみ意識ミーティング

ごみの減量について、学校生活や家庭で生かし、環境全般にも興味と関心をもってもらい、方策を検討するため実施。(都立武蔵高・都立武蔵野北高・吉祥女子高・成蹊高・聖徳学園高・藤村女子高)

	開催数	参加校	参加人数	内 容
平成 19 年度	4 回	6 校	35 名	家庭のごみ、学校でのごみを出さない工夫。中・高校生を含む若者にどうしたらごみに興味・関心を持ってもらえるか等について検討
平成 20 年度	3 回	6 校	延 72 名	夏休みに「学校行事等から出るごみを減らそう」のテーマでグループワークを実施。3月に報告会と施設見学会を実施。

4 学生ごみ意識ミーティング

高校生ごみ意識ミーティングの結果を受け、大学生、専門学校生に、意見交換とフィールドワークを組み合わせ「ごみの減量」や「分別意識」を高め、ごみに関心をもってもらい、ごみ減量の一助とするため実施。

	開催数	参加人数	内 容
平成 20 年度	8 回	25 名	分別チームとレジ袋チームの2つに分かれグループワークを実施。分別チームは大学生のごみを集め組成分析を実施、レジ袋チームは、亜細亜大学生 3,000 人を対象にアンケート調査、大学隣のスーパーにレジ袋削減に関するインタビューの実施等した。3月の環境フェスタでグループワークの発表と展示を行った。

5 集団回収

資源の有効活用、ごみ減量、ごみ問題に対する市民の関心を高めるために実施。

	登録団体数	参加世帯	団体補助金額(円)	登録業者数	業者補助金額(円)	回収量(ト)
平成 16 年度	147	18,565	32,172,210	15	6,215,342	3,165
平成 17 年度	151	18,854	34,293,270	19	6,557,462	3,372
平成 18 年度	154	18,545	33,916,360	20	6,492,498	3,333
平成 19 年度	155	19,392	33,650,140	20	6,407,078	3,305
平成 20 年度	157	19,450	32,183,590	20	1,655,120	3,156

- 資源物集団回収事業補助金交付要綱 -

6 拠点回収

コミュニティセンター等に専用ボックスを設置し回収(廃食用油は巡回方式による回収)
紙パック、ペットボトル、発泡スチロールトレイの回収費用は4-2-3より支出。

単位:ト

	紙パック	ペットボトル	発泡スチロールトレイ	廃食用油	計
平成 16 年度	21	37	3	3	64
平成 17 年度	18	16	1	3	38
平成 18 年度	18	-	-	3	21
平成 19 年度	20	-	-	2	22
平成 20 年度	27	-	-	3	29

平成 12 年 7 月から発泡スチロールトレイは白色トレイのみ
平成 17 年 4 月コミュニティセンターでのペットボトル・発泡スチロールトレイ回収廃止。
平成 17 年 10 月ペットボトル・発泡スチロールトレイ拠点回収全面廃止。

ごみ総合対策課

7 清掃施設見学

ごみの再利用、減量、資源化等の活動を行なう市民や団体が自ら計画し実施する関連施設等の見学、視察、及び市が主催するごみの行方を知るツアー。

	実施回数	参加者数	主な見学施設
平成 16 年度	12	400	二ツ塚処分場、先進資源化施設、民間資源化施設、製紙工場
平成 17 年度	12	402	二ツ塚処分場、民間資源化施設、製紙工場
平成 18 年度	13	431	二ツ塚処分場、民間資源化施設、製紙工場
平成 19 年度	16	551	二ツ塚処分場、民間資源化施設、製紙工場
平成 20 年度	18	528	二ツ塚処分場、民間資源化施設、製紙工場

- ごみ総合対策課関係団体等バス貸出要綱 -

8 剪定枝葉資源化事業

一般廃棄物として焼却されていた剪定枝葉の一部を堆肥化。平成19年7月から実施。

	回収量 (t)	処理費用 (円)
平成19年度	36.65	1,143,135
平成20年度	111.15	3,489,024

9 環境美化推進員の活動

廃棄物の発生抑制・減量・地域環境の美化等を自ら実践するとともに、市の施策への協力及びその他の活動を行う。

	委員の任期	委員数	主な活動内容
平成 16 ~ 17 年度	第 6 期	102	<ul style="list-style-type: none"> ・全体会・定例活動・見学研修・ごみ分別助言活動、 ・ごみ問題集会・一斉清掃の実施・ごみステーションの点検 ・ごみ減量 P R 活動など。
平成 18 ~ 19 年度	第 7 期	93	<ul style="list-style-type: none"> ・環境美化タウンウォッチング及びタウンクリーニング (清掃活動) 及び市職員との協働タウンクリーニングの実施 (各回、13 地域のうち 2 地域で実施) ・タウンウォッチング報告書作成 ・支部長会議 (市と情報交換、意見、感想の場) ・研修会年 4 回 (内 1 回はバス見学) ・市主催事業 (ごみゼロデー、市内一斉清掃)、喫煙マナーアップキャンペーンへの参加 ・各支部における自主会議、地域活動 (夏まつり分別指導等) ・市と協働事業 (情報紙等) への参加
平成 20 ~ 21 年度	第 8 期	90	<ul style="list-style-type: none"> ・環境美化タウンウォッチング及びタウンクリーニング (清掃活動) 及び市職員との協働タウンクリーニングの実施 (各回、13 地域のうち 2 地域で実施) ・タウンウォッチング報告書作成 ・支部長会議 (市と情報交換、意見、感想の場) ・研修会年 4 回 (内 1 回はバス見学) ・市主催事業 (ごみゼロデー、市内一斉清掃)、喫煙マナーアップキャンペーンへの参加 ・各支部における自主会議、地域活動 (夏まつり分別指導等)

- 廃棄物の処理及び清掃に関する法律 -
- 武蔵野市廃棄物の抑制・再利用と適正処理及びまちの美化に関する条例 -

ごみ総合対策課

10 官製はがき（年賀状）の資源回収

実施期間：1月15日から1月31日（延べ17日間）
 回収場所：郵便局、コミュニティセンター、市役所、市政センター
 回収資源化費用は4-2-3より支出。

	回収量（kg）	回収枚数	回収場所数
平成16年度	2,280	912,000	37
平成17年度	3,405	1,362,000	37
平成18年度	2,020	808,000	36
平成19年度	1,820	728,000	37
平成20年度	2,180	872,000	37

回収枚数は1kg400枚で換算

11 フリーマーケットの開催

家庭内の不要品の再利用を促進することを目的に実施。会場：武蔵野クリーンセンター

	第1回		第2回		第3回		第4回	
	開催日	入場者数	開催日	入場者数	開催日	入場者数	開催日	入場者数
平成16年度	4月25日	1,261	家庭ごみ有料化説明会開催のため中止		11月21日	1,402	1月30日	1,101
平成17年度	4月24日	1,411	7月24日	929	10月23日	1,484	1月29日	1,025
平成18年度	4月30日	1,470	7月30日	940	10月15日	1,463	1月28日	1,040
平成19年度	5月20日	1,432	7月29日	955	10月14日	1,274	1月27日	954
平成20年度	4月20日	1,278	7月27日	928	10月19日	1,154	1月25日	984

12 生ごみ処理機器購入者に対する助成

ごみの減量と資源化を推進するために、家庭用生ごみ処理機を購入して、家庭から排出される「生ごみ」を自家処理される方に対し、購入額に応じて購入費の一部補助を行う制度

	機械式（台）	容器式（台）
平成16年度	121	0
平成17年度	76	0
平成18年度	49	0
平成19年度	50	0
平成20年度	80	0

- 武蔵野市家庭用生ごみ処理機器購入費補助金交付要綱 -

13 夏休みごみ探検隊

次の世代をにう子供たちが、ごみの回収から処理、処分、リサイクルまでの過程で考えられるプログラムを体験しながら、環境について学ぶ機会として実施。市内在住、在学の小中高生対象。（小学3年生以下は保護者同伴）

	開催日	参加者数	内 容
平成16年度	8月26日	38	ごみ収集車積込体験、クリーンセンター、日の出町二ツ塚廃棄物広域処分場見学
平成17年度	8月25日	34	ごみ収集車積込体験、日の出町二ツ塚廃棄物広域処分場見学、青梅市風の子太陽の子広場で自然観察体験（講師：須田孫七、須田研司（むさしの自然クラブ講師））
平成18年度	8月22日	44	ごみ収集車積込体験、日の出町二ツ塚廃棄物広域処分場見学、青梅市風の子太陽の子広場で自然観察体験（講師：須田孫七、須田研司（むさしの自然クラブ講師））
平成19年度	8月24日	54	ごみ収集車積込体験、中間処理施設加藤商事見学、青梅市風の子太陽の子広場で自然観察体験（講師：須田孫七、須田研司（むさしの自然クラブ講師））

ごみ総合対策課

平成 20 年度	8月 20日	75	ごみ収集車積込体験、中間処理施設加藤商事見学、青梅市風の子太陽の子広場で自然観察体験（講師：須田孫七、須田研司（むさしの自然クラブ講師））
----------	--------	----	---

14 親子ごみ探検隊

小学校 3 年生以下の子どもたちとその親を対象に実施。親子で廃棄物の発生抑制や減量の認識を深めてもらうため実施。

	開催日	参加者数	内 容
平成 19 年度	8月 31日	40 名	新日鐵君津工場でプラスチックリサイクルを見学
平成 20 年度	3月 30日	37 名	新日鐵君津工場でプラスチックリサイクルを見学

15 ゲストティーチャー

市内の小学校（主に 4 年生）や中学校の授業で職員が、ゲストティーチャーとして授業の中でごみの分別や減量、現状についての授業を実施。

	開催数	開催校	内 容
平成 18 年度	1 回	第五小	・ごみの行方（処理の流れ）についての授業
平成 19 年度	2 回	大野田小 藤村女子中	・ごみの分別についての授業（大野田小） ・量ってポン（ごみ・資源物で 700 グラムの重さを体感させる） ごみの分別クイズ、マイ箸袋作り講習（藤村女子中）
平成 20 年度	1 回	第五小	・量ってポン（ごみ・資源物で 700 グラムの重さを体感させる） ごみの分別クイズ

16 出前講座

ごみに関する講演の要望があった際に、積極的に参加し、ごみの減量や資源化の啓発活動を行いました。

実施日	実施団体
平成 19 年度	クリーンむさしのを推進する会地域集会（12 箇所） 東京ガスエコ・クッキングインストラクターフォロー研修、年末サンヴァリエ桜堤団地、就労支援センターMEW
平成 20 年度	武蔵野大学女子寮ごみ分別講習会、樋口橋グループ総会、クリーンむさしのを推進する会地域集会（12 箇所） 武蔵野法人会環境問題研修会

17 桜堤団地生ごみ資源化事業、市関連施設生ごみ処理機設置

市と住宅都市整備公団（現都市再生機構）が締結した協定に基づき、サンヴァリエ桜堤において実施。居住者が団地内に設置した大型生ごみ処理機に生ごみを投入し、生成物を二次処理後市内農家にて活用。市営住宅等市関連施設に設置した生ごみ処理機の生成物も資源化。

	生成物回収量（kg）	
	サンヴァリエ桜堤	市関連施設
平成 16 年度	19,000	5,810
平成 17 年度	25,055	4,920
平成 18 年度	26,990	4,190
平成 19 年度	27,620	3,950
平成 20 年度	26,890	4,540

サンヴァリエ桜堤の生ごみ処理機：平成16年3月に13台から19台に増設。平成17年12月に20台に増設。

18 武蔵野市ごみ減量資源化推進事業者（Ecoパートナー）認定表彰

事業活動においてエネルギー・資源化の消費を抑えながら、ごみの発生を可能な限り抑制し、その上で発生するごみについても、生ごみ・雑紙の全量資源化を実現した事業者に対して、その功績を認定する制度。

年度	認定表彰事業者数
平成19年度	16
平成20年度	19

ごみ総合対策課

東京たま広域資源循環組合負担金

	最終処分場搬入重量 (ト)			負担金額 (円)
	焼却残灰	破碎残渣	合計	
平成 16 年度	4,091	-	4,091	447,520,000
平成 17 年度	3,691	-	3,691	336,691,000
平成 18 年度	3,673	-	3,673	427,662,000
平成 19 年度	3,602	-	3,602	397,244,000
平成 20 年度	3,514	-	3,514	398,223,000

* 平成18年4月1日 三多摩地域廃棄物広域処分組合から東京たま広域資源循環組合へ名称変更

4 - 2 - 3 (決算書204ページ)

塵芥処理事業 1 ごみ種別収集状況

単位: t

年度	ごみ種別					資源ごみ種別						合計
	可燃ごみ	不燃ごみ	粗大ごみ	有害ごみ	小計	古紙	ビン	缶	ペットボトル	その他プラスチック容器	小計	
16 年度	21,910	3,149	1,090	100	26,249	7,039	1,608	626	444	1,234	10,951	37,200
17 年度	21,838	1,353	1,169	98	24,458	8,512	1,685	590	466	1,616	12,869	37,327
18 年度	22,455	1,348	1,023	101	24,927	8,403	1,695	565	454	1,679	12,796	37,723
19 年度	21,888	1,326	1,007	98	24,319	8,129	1,622	543	461	1,637	12,392	36,711
20 年度	21,695	1,351	964	94	24,104	7,391	1,432	530	446	1,631	11,430	35,534

平成16年8月 資源にならないプラスチック製品等を不燃ごみから可燃ごみへ分別変更

平成16年10月 家庭ごみ有料化開始

- 廃棄物の処理及び清掃に関する法律 -
- 武蔵野市廃棄物の抑制・再利用と適正処理及びまちの美化に関する条例 -

2 動物死体処理事業状況

単位: 体

年度	処理種別			合計
	犬	猫	兎・その他	
16 年度	49	364	28	441
17 年度	48	417	40	505
18 年度	40	349	22	411
19 年度	27	282	49	358
20 年度	28	244	33	305

- 廃棄物の処理及び清掃に関する法律 -
- 武蔵野市廃棄物の抑制・再利用と適正処理及びまちの美化に関する条例 -

車両管理事業

1 車両配置状況

年度	車両種別	車両		合計
		特殊装置車	トラック	
平成 16 年度		11 台	12 台	23 台
平成 17 年度		11 台	12 台	23 台
平成 18 年度		11 台	12 台	23 台
平成 19 年度		9 台	12 台	21 台
平成 20 年度		9 台	11 台	20 台

ごみ総合対策課

2 年度別車両保有状況

単位：台

種 別 \ 年 度	16年度	17年度	18年度	19年度	20年度
4m ³ 塵芥収集車	11	11	11	9	9
8m ³ 塵芥収集車	0	0	0	0	0
ダンプトラック	1	0	0	0	0
パワーゲート付トラック	4	4	4	4	4
乗貨物車	2	2	2	2	2
軽貨物車	5	6	6	6	6
合 計	23	23	23	21	21

3 塵芥収集車両管理状況

単位：ガソリン・軽油 ㍓：天然ガス 立方㍓

年度別 \ 項目	点検整備及び修理		燃料使用量		
	車検件数	修理件数	レギュラー ガソリン	軽油	天然ガス
16年度	15	74	4,717.3	8,151.9	22,540.4
17年度	16	54	6,635.7	3,648.9	16,041.5
18年度	20	75	9,861.1	204.0	16,269.8
19年度	14	49	9,591.8	-	13,648.6
20年度	18	21	9,307.2	-	11,546.6

*平成18年度 軽油車からガソリン車へ買替え

4 - 2 - 5 (決算書206ページ)

し尿処理事業

1 し尿汲み取り運搬作業状況

単位：k l

年度	稼働 日数	汲み取り量		合 計
		一般(含む仮設)	浄化槽	
16年度	241	153.50	176.40	329.90
17年度	237	106.40	281.40	387.80
18年度	223	117.34	245.16	362.50
19年度	175	87.98	92.62	180.60
20年度	101	60.20	82.78	142.98

4 - 2 - 6 (決算書 208 ページ)

公衆便所の維持管理

1 工事請負費

130万円以下(改修工事)	8件 1,820,700円
130万円超	該当なし

ごみ総合対策課

2 公衆トイレ（ミカレット）の清掃

名 称	清掃回数	特別清掃	その他
ミカレットきちじょうじ	毎日 3 回	隔月実施	屋根清掃(年 1 回)
ミカレットみたか	毎日 2 回	隔月実施	屋根清掃(年 4 回)
ミカレットさかいきた	毎日 2 回	隔月実施	該当なし
ミカレットさかいみなみ	毎日 2 回	隔月実施	屋根清掃(年 4 回)
ミカレットさくらづつみ	毎日 2 回	隔月実施	屋根清掃(年 3 回)

駅前周辺清掃事業

1 駅前周辺清掃ほか

名 称	場 所	内 容
駅前周辺清掃	吉祥寺駅周辺 三鷹駅北口周辺 武蔵境駅周辺	日曜日、祝日及び 1 月 2 日、3 日を除く 毎日 1 回（各駅前広場は 1 日 2 回）
マナーポイント(喫煙所)清掃	吉祥寺駅前の 1 箇所 三鷹駅北口駅前の 2 箇所 武蔵境駅前の 4 箇所	吉祥寺駅周辺： 午前 7 時～午後 9 時の間、1 時間おきに 三鷹駅北口及び武蔵境駅周辺： 午前 7 時～午後 7 時の間、1.5 時間おきに 灰皿の清掃を毎日実施

武蔵野市廃棄物の抑制・再利用と適正処理及びまちの美化に関する条例

2 朝一番隊清掃

名 称	内 容	団体名	登録者	毎回参加 予定者	延べ 参加者
吉祥寺朝一番隊	毎週日曜日 8 時～9 時の 1 時間 三駅周辺で啓発の呼びかけや 清掃活動 (但し、ごみゼロデーと 市内一斉清掃日を除く)	ク リ ー ン む さ しの を 推 進する会	55 名	20 名	750 名
三鷹朝一番隊		及び一般公 募市民	58 名	15 名	596 名
武蔵境朝一番隊			57 名	20 名	822 名
計			170 名	55 名	2,168 名

武蔵野市廃棄物の抑制・再利用と適正処理及びまちの美化に関する条例

ごみ総合対策課

3 ようこそ美しいまち推進事業（喫煙マナーアップ）

名 称	日時・場所	内 容
吉祥寺活性化協議会と協働による喫煙マナーの推進 (吉祥寺)	原則として、毎月第4火曜日 吉祥寺駅周辺路上禁煙地区内	吉祥寺駅周辺の路上禁煙地区を商店会、警察、ようこそ美しいまち吉祥寺委員会、市職員と協働し、市民や来街者などに対する喫煙マナー向上運動を開催する。運動ではマナーポイントへの誘導及び清掃活動を実施する。 年間参加者：480名
夏季喫煙マナーアップキャンペーン及び全国ごみ不法投棄監視ウィーク (吉祥寺・三鷹・武蔵境)	ごみゼロデー： 平成20年6月1日 午前9時～10時 三駅頭 キャンペーン週間： 6月2日～6月6日 午後5時～6時30分 三駅周辺	吉祥寺駅・三鷹駅北口・武蔵境駅周辺の路上禁煙地区を環境美化推進員、クリーンむさしのを推進する会、市職員と協働し、市民や来街者などに対する周知キャンペーンを開催する。キャンペーン週間では、推進員や市民団体などと連携し、「駅頭での禁煙地区の周知や不法投棄は犯罪です」の呼びかけ、啓発品の配布、マナーポイントへの誘導及び清掃活動を実施する。 ごみゼロデー及びキャンペーン参加者：1,115名
冬季喫煙マナーアップキャンペーン及び全国ごみ不法投棄監視ウィーク (吉祥寺・三鷹・武蔵境)	市内一斉清掃： 平成20年11月30日 三駅頭 キャンペーン週間： 平成20年12月1日～3日 午後5時～6時30分 三駅周辺	吉祥寺駅・三鷹駅北口・武蔵境駅周辺の路上禁煙地区を環境美化推進員、クリーンむさしのを推進する会、市職員と協働し、市民や来街者などに対する周知キャンペーンを開催する。キャンペーン週間では、推進員や市民団体などと連携し、「駅頭での禁煙地区の周知や不法投棄は犯罪です」の呼びかけ、啓発品の配布、マナーポイントへの誘導及び清掃活動を実施する。 一斉清掃及びキャンペーン参加者：6280名

- 武蔵野市廃棄物の抑制・再利用と適正処理及びまちの美化に関する条例 -

クリーンセンター

ク リ ー ン セ ン タ ー

4 - 2 - 4 (決算書 204 ページ)

一般管理経費

1 業務の委託状況

件 名	契 約 範 囲
排水処理水槽清掃業務委託	単価契約(2回/年)
ごみ汚水槽等清掃業務委託	単価契約(6回/年)
油類分離槽等清掃業務委託	単価契約(30回/年)
樹木管理業務委託	平成20年4月1日～平成21年3月31日
清掃業務委託	平成20年4月1日～平成21年3月31日
エレベーター保守点検委託	平成20年4月1日～平成21年3月31日
テレビ共同受信施設保守管理業務委託	平成20年4月1日～平成21年3月31日
テープ反訳業務委託	平成20年4月1日～平成21年3月31日
環境健康診断委託	平成21年2月27日～平成21年3月31日
管理棟内空調設備保守管理業務委託	平成20年4月1日～平成21年3月31日
構内下水道本管等清掃業務委託	平成21年2月11日～平成21年3月26日
入出金管理機保守委託	平成20年4月1日～平成21年3月31日

2 施設の見学・視察状況

年 度	小・中学校		その他		合計	
	団体数	人数(人)	団体数	人数(人)	団体数	人数(人)
16	23	1,131	36	765	59	1,896
17	15	1,019	17	258	32	1,277
18	11	928	16	190	27	1,118
19	13	908	28	389	41	1,297
20	15	1,010	25	262	40	1,272

3 施設見学会

平日の日中に随時施設見学を受け付けているが普段見学に来られない方のために土曜日の施設見学会を実施した。

開 催 月 日	参加者
3月14日	11名

4 施設改修等関連工事

工 事 件 名	工 事 概 要	金額(円)
主管課契約工事(130万円未満契約工事)	7件	3,217,956

5 武蔵野クリーンセンター運営協議会活動状況

	主な内容
4月24日 第162回 会議開催	平成19年度運協事業報告及び決算について 平成20年度運営協議会事業計画(案)及び予算(案)について 運転状況及び各種分析結果について 運協だよりの配布状況について 平成19年度環境健康診断の受診状況について (仮称)新武蔵野クリーンセンター施設基本構想(案)について 運営協議会委員及び役員の改選について
5月27日 第163回 会議開催	平成20年度運営協議会役員の選出について 平成20年度事業計画及び予算について クリーンセンターの管理運営に関することについて 3駅周辺のごみゼロデーの実施について (仮称)新武蔵野クリーンセンター施設基本構想(案)について 平成20年度運営協議会補助金について
8月22日 第164回 会議開催	平成20年度事業計画(バス研修会・催し物)について 運転状況及び各種分析結果について 運協委員視察研修について 運協だよりの作成について (仮称)新武蔵野クリーンセンター施設まちづくり検討委員会シンポジウムのお知らせ (仮称)新武蔵野クリーンセンター施設まちづくり検討委員会設置要綱について

クリーンセンター

9月30日 運営協議会だより発行	第44号3,700部
10月2日 運営委員視察研修実施	世田谷区世田谷清掃工場
10月27日 第165回 会議開催	バス研修会・催し物について クリーンセンターの管理運営に関することについて 運協だよりの配布状況について 運協委員視察研修について まちづくり委員会について 市長との意見交換会について
11月15日 運営協議会バス研修実施	さいたま市鉄道博物館
12月5日 臨時 会議開催	平成20年度小金井市との可燃ごみの受け入れ協力について
12月19日 第166回 会議開催	環境健康診断の実施予定について 催し物について クリーンセンターの管理運営に関することについて 運転状況及び各種分析結果について (仮称)新武蔵野クリーンセンター施設まちづくり検討委員会について 小金井市の可燃ごみの受け入れについて
2月5日 第167回 会議開催	運協だよりの作成について 平成20年度運協予算執行状況について 催し物(フェスティバル)の実施について 環境健康診断申し込み状況について 運転状況及び各種分析結果について 平成21年度クリーンセンター駐車場貸し出し予定について (仮称)新武蔵野クリーンセンター施設まちづくり検討委員会について
2月27日～3月9日 環境健康診断実施	尿検査・血液検査・胸部X線検査・内科検診・心電図・呼吸機能検査・計測
2月22日 フェスティバル開催	紙芝居・漫才・施設見学・フルートとギターコンサート・地元野菜販売・防災食品配布
3月31日 運営協議会だより発行	第45号3,700部

武蔵野クリーンセンター運営協議会要綱

クリーンセンターの管理運営

1 焼却施設の稼働状況

年度	市搬入量 (t)	民間搬入量 (t)	焼却量 (t)	焼却炉運転形態			運転日数 (日)	灰搬出量 (t)
				1炉運転 (日)	2炉運転 (日)	3炉運転 (日)		
16	22,085	13,812	39,812	9	300	41	350	4,092
17	21,977	12,802	36,834	39	292	14	345	3,696
18	22,552	11,706	35,793	59	286	0	345	3,675
19	22,208	11,601	34,882	67	279	0	346	3,631
20	21,963	11,281	34,700	82	261	0	343	3,534

焼却施設の運転を行わない日(全炉停止日)は、年末年始・共通系設備整備点検など

2 不燃・粗大施設の稼働状況

年度	搬入量 (t)	運転日数 (日)	処 理 内 訳			
			埋立処分 (t)	資源物(鉄) (t)	資源物(Alミ) (t)	焼却・その他 (t)
16	4,656	190	0	899	48	3,709
17	2,978	193	0	705	52	2,221
18	2,838	194	0	718	56	2,064
19	2,780	194	0	720	55	2,005
20	2,607	195	0	699	55	1,853

クリーンセンター

3 焼却施設関連工事

工 事 件 名	工 事 概 要	金額 (円)	工 期
ボイラ法定検査等整備工事 (1)	燃焼ガス冷却設備、排ガス処理設備及び通風設備の整備	35,175,000	20/4/1 ゝ 20/06/30
ボイラ法定検査等整備工事 (2)	受入供給設備、燃焼ガス冷却設備及び通風設備の整備	34,125,000	20/12/17 ゝ 21/03/20
有害ガス除去装置等定期整備工事	排ガス処理設備、油圧装置及び電気設備等の整備	45,150,000	20/06/11 ゝ 20/10/31
クレーン定期整備工事	可燃ごみクレーン、粗大ごみクレーン、灰クレーン及び灰クレーンバケットの整備	11,340,000	20/10/29 ゝ 20/12/16
焼却炉内等定期整備工事	燃焼設備、排ガス冷却設備及び通風設備の整備	35,175,000	20/10/29 ゝ 21/02/27
1号炉内乾燥帯側壁部等改修工事	炉内乾燥帯側壁部及び投入段差部等の耐火物の改修	17,115,000	21/01/22 ゝ 21/03/27
3号炉GC塔用CV及びBFろ布改修工事	ガス冷却塔用搬送コンベアの更新及びバグフィルター用ろ布の交換	19,950,000	20/12/10 ゝ 21/02/20
誘引送風機バイパスダクト等改修工事	誘引送風機入口、出口ダクト及びバイパスダクトの改修	45,150,000	20/05/01 ゝ 20/08/18
灰クレーン改修工事	灰クレーン巻上用ワイヤドラム、電動機、減速機及び制御盤内機器等の交換	11,445,000	20/05/01 ゝ 20/07/11
共通系データロガシステム等改修工事	共通系データロガシステムのハード及びソフトウェアの改修とそれに伴う中央操作盤の更新	45,675,000	20/07/03 ゝ 20/11/11
有害ガス除去装置内部部品交換工事	有害ガス除去装置内の木格子、上下エリミネータ等の部品交換	27,090,000	20/06/04 ゝ 20/09/30
ボイラ共通設備改修工事	ボイラ用薬品注入ポンプ類と 1・2 高圧蒸気復水機の減速機の更新	20,160,000	20/07/31 ゝ 20/11/20
ボイラ上部蒸発水管部分更新工事	1～3号缶ボイラ上部の蒸発水管及びプロテクター等の部分更新	48,300,000	20/07/31 ゝ 20/11/28
灰出し設備等改修工事	焼却炉下コンベヤ、灰出しコンベヤの改修及びダスト固化設備用コンベヤと炉液噴霧用タンクの更新	38,850,000	20/08/12 ゝ 20/10/31
主管課契約工事 (130万円未満契約工事)	16件	13,633,200	

4 粗大ごみ処理施設関連工事

工 事 件 名	工 事 概 要	金額 (円)	工 期
粗大ごみ破碎設備等整備工事 (1)	破碎設備、受入供給設備、搬送設備、各検出装置及び各設備機器の点検整備	12,180,000	20/07/30 ゝ 20/10/01
粗大ごみ破碎設備等整備工事 (2)	破碎設備、搬送設備、油圧設備及び各設備機器の点検整備	21,210,000	20/12/17 ゝ 21/03/25
粗大ごみ選別設備整備工事 (1)	選別設備、精選破碎設備、搬送設備、貯留設備、集塵設備及びその他設備機器の点検整備	18,375,000	20/08/08 ゝ 20/10/31
粗大ごみ選別設備整備工事 (2)	選別設備、精選破碎設備、搬送設備、貯留設備、集塵設備及びその他設備機器の点検整備	12,285,000	21/03/05 ゝ 21/03/26
大型ごみ破碎機定期整備工事	下ロール肉盛補修、ロール交換、油圧設備及び搬送設備の定期点検整備	4,998,000	20/10/16 ゝ 21/02/25

クリーンセンター

粗大ごみ破砕機ローター交換工事	破砕機ローター交換及び付帯設備の整備	39,690,000	20/11/28 、 21/03/19
主管課契約工事（130万円未満契約工事）	5件	3,647,700	

5 地球温暖化対策工事

工 事 件 名	工 事 概 要	金 額 (円)	工 期
平成20年度地球温暖化対策工事	焼却設備用送風機及び各ポンプ類の電動機の高効率化	12,075,000	20/08/27 、 21/01/15
主管課契約工事（130万円未満契約工事）	2件	1,911,000	

6 廃棄物処理手数料取扱状況

種別 年度	粗大ごみ		事業系ごみ	
	件数	手数料(円)	件数	手数料(円)
16	5,112	11,606,000	8,060	271,679,400
17	5,164	10,989,400	7,664	252,665,000
18	5,066	10,168,400	7,543	231,045,400
19	5,390	10,387,400	8,242	229,057,600
20	5,379	10,420,400	8,999	222,636,000

武蔵野市廃棄物の抑制・再利用と適正処理及びまちの美化に関する条例

7 光熱水量使用状況

種別 年度	電気 (kWh)	都市ガス (m ³)	水道 (m ³)	下水道 (m ³)
16	7,240,176	17,566	48,729	34,780
17	6,693,768	17,601	35,488	30,706
18	6,294,936	16,082	39,948	42,258
19	6,074,400	24,100	37,701	32,097
20	5,786,400	17,576	38,015	22,349

8 薬品使用状況

薬品名	年度	単位	16	17	18	19	20
排ガス処理用							
苛性ソーダ	kg	683,470	570,380	560,980	521,790	517,980	
活性炭	kg	14,100	10,620	10,590	10,560	10,500	
尿素	kg	2,470	6,620	3,070	3,990	2,960	
排水処理用							
塩酸	kg	15,070	10,070	11,040	11,120	10,820	
塩化第二鉄	kg	8,950	10,090	9,030	8,980	8,990	
殺菌酸化剤	kg	100	500	0	280	180	
キレート樹脂	kg	1,800	3,300	3,900	4,900	4,900	
凝集助剤	kg	20	30	10	30	20	
活性炭	kg	315	540	540	540	540	
充填剤	kg	120	620	620	620	620	
充填剤（砂ろ過用）	kg	480	480	1,480	1,480	1,480	
重金属除去剤	kg		260	100	0	120	
ボイラー用							
食塩	kg	2,500	2,500	2,000	2,500	2,000	
清缶剤	kg	400	400	300	0	400	
脱酸素剤	kg	700	500	400	400	600	
復水処理剤	kg	2,500	1,540	1,800	1,400	1,900	
保缶剤	kg	520	680	440	600	640	
イオン交換樹脂	kg	400	400	400	400	400	
冷却水系用							
防錆剤	kg	560	200	260	100	280	
ダスト固化用							
飛灰安定化処理剤	kg	23,000	16,000	20,000	20,000	24,000	
防臭用							
活性炭	kg	18,000	18,000	18,000	18,000	18,000	
防臭剤（ごみピット用）	kg	1,900	1,660	1,400	1,500	800	
防臭剤（汚水ピット用）	kg	750	525	550	750	750	

クリーンセンター

9 業務の委託状況

件 名	契 約 範 囲
破碎不適物処理委託	単価契約（通年）
水銀含有廃棄物処理業務委託	単価契約（通年）
破碎困難鉄屑等運搬処理委託	単価契約（通年）
各種分析業務委託	単価契約（通年）
騒音振動測定委託	単価契約（2回／年）
空気環境測定分析委託	単価契約（6回／年）
薬品等交換処分業務委託	
冷却塔用重金属吸着樹脂交換処分	単価契約（1回／年）
防臭用活性炭交換処分	単価契約（2回／年）
冷却塔用キレート樹脂交換処分	単価契約（2回／年）
砂ろ過材交換処分（排水処理及び冷却塔）	単価契約（2回／年）
排水用活性炭交換処分	単価契約（3回／年）
排水処理用キレート樹脂交換処分	単価契約（4回／年）
データログ設備保守管理業務委託	平成20年4月1日～平成21年3月31日
排ガス自動分析装置保守点検委託	平成20年4月1日～平成21年3月31日
自家用電気工作物保安管理業務委託	平成20年4月1日～平成21年3月31日
運転管理等業務委託	平成20年4月1日～平成21年3月31日
クリーンセンター周辺等の土壤中ダイオキシン類測定分析委託	平成20年11月19日～平成21年3月27日
消火器引取処分委託	平成20年12月17日～平成20年12月26日
排ガス中ダイオキシン類等測定業務委託	平成20年5月16日～平成21年3月13日
焼却灰輸送等業務委託	平成20年4月1日～平成21年3月31日
選別金属類搬送業務委託	平成20年4月1日～平成21年3月31日
選別金属類処理業務委託	平成20年4月1日～平成21年3月31日
フォークリフト検査整備委託	平成20年4月1日～平成21年3月31日
作業環境測定分析委託	平成20年4月1日～平成21年3月25日
新クリーンセンターまちづくり委員会運営支援委託	平成20年12月2日～平成21年3月31日
新クリーンセンター用地検討委員会運営支援委託	平成20年5月8日～平成20年11月28日

10 (仮称)新武蔵野クリーンセンター施設まちづくり検討委員会

日程	行 事	内 容
8月27日	第 1 回委員会	委嘱式、基本構想説明、過去の経緯
9月7日	まちづくりシンポジウム 場所：市役所 8 1 1	基調講演　　ごみ焼却場とまちづくり事例 パネルディスカッション
9月17日	第 2 回委員会	現クリーンセンター見学　　委員会の議論の進め方
10月15日	第 3 回委員会	委員会の議論の進め方（小委員会の設置） 建替えの必要性　　体系図
11月5日	第 4 回委員会	広報計画　　建替えの必要性 一般廃棄物基本計画の課題から施設計画の検討
11月27日	第 5 回委員会	市報特集号・コミセン勉強会　　処理方式・課題整理
12月16日	コミセン勉強会	西久保コミュニティセンター
12月22日	第 6 回委員会	市報特集号・コミセン勉強会　　処理方式・課題整理
1月8日	視察	北清掃工場（23区）
1月15日	コミセン勉強会	吉祥寺北コミュニティセンター
1月22日	第 7 回委員会	新施設のあり方
2月10日	第 8 回委員会	これまでのまとめ
2月12日	コミセン勉強会	境南コミュニティセンター
2月19日	視察	墨田清掃工場・板橋清掃工場（23区）
2月25日	第 9 回委員会	中間のまとめ（案）
3月4日	視察	柳泉園組合（西東京市・東久留米市・清瀬市）
3月10日	第 1 0 回委員会	中間のまとめ（案）
3月12日	コミセン勉強会	吉祥寺南町コミュニティセンター
3月23日	第11回委員会	中間のまとめ（案）
3月31日	「中間のまとめ」市長提出	

生活福祉課

生活福祉課

3 - 1 - 1 (決算書158ページ)

一般管理経費

1 保護司会武蔵野分区関係業務

(1) 分 区 会 毎月第 4 水曜日(8,12, 2月除く)

(2) 青少年問題相談

相 談 日	相 談 場 所
奇数月 第 4 水曜日	市 役 所 会 議 室

(3) 社会を明るくする運動

年度 行事内容	16	17	18	19	20
1 市民大会等 (1) 開催日	7月1日 (木)	7月1日 (金)	7月1日 (土)	7月1日 (日)	7月1日 (火)
(2) 会 場 (場 所)	吉 祥 寺 駅 武蔵境駅周辺	吉 祥 寺 駅 武蔵境駅周辺	吉 祥 寺 駅 武蔵境駅周辺	吉 祥 寺 駅 武蔵境駅周辺	吉 祥 寺 駅 武蔵境駅周辺
(3) 内 容	啓発用バンドエイド ・ティッシュペーパー ・リーフレット配布	啓発用バンドエイド ・ティッシュペーパー ・リーフレット配布	啓発用バンドエイド ・ティッシュペーパー ・リーフレット配布	啓発用バンドエイド ・ティッシュペーパー ・リーフレット配布	啓発用バンドエイド ・ティッシュペーパー ・リーフレット配布
(4) 参加人数	53 名	59 名	71 名	65 名	45 名
2 こども映画会等 (1) 開催日	7月24日 (土)	各地域のまつりに 参加し、啓発活動 を行う。 ・7月10日(日) 中部ふれあいまつり ・7月16日(土), 17日(日) 境まつり ・7月23日(土), 24日(日) 南町カーニバル	各地域のまつりに 参加し、啓発活動 を行う。 ・7月16日(日) 中部ふれあいまつり ・7月21日(金), 22日(土) 境まつり ・7月29日(土), 30日(日) 南町カーニバル	各地域のまつりに 参加し、啓発活動 を行う。 ・7月20日(金), 21日(土) 境まつり ・7月28日(土), 29日(日) 南町カーニバル	各地域のまつりに 参加し、啓発活動 を行う。 ・7月13日(日) 中部ふれあいまつり ・7月19日(土), 20日(日) 境まつり ・7月26日(土), 27日(日) 南町カーニバル
(2) 会 場	武蔵野公会堂				
(3)内 容	腹話術 警視庁 演奏会 鼓笛隊 武蔵野少年交 通団 独唱 佐川守正 吹奏楽 市立関前南小 映画会(16ミリカー) ムーミンぼくは王様だ ミッキーとゆかいな仲間たち				
(4)入場人員	250 名	参加人数 69 名	参加人数 68 名	参加人数 40 名	参加人数 47 名

主 催 社会を明るくする運動武蔵野市実施委員会

生活福祉課

2 市民葬儀利用状況

利用件数

年 度	16	17	18	19	20
件 数	15	24	11	19	18

- 武蔵野市市民葬儀実施要綱 -

3 募金協力

(1) 共同募金

年 度	期 間	目 標 額	募 金 額	達 成 率
16	10月1日～31日	7,660,000	8,806,867	115.0%
17	10月1日～31日	7,660,000	7,851,569	102.5%
18	10月1日～31日	7,660,000	8,437,490	110.2%
19	10月1日～31日	7,660,000	8,156,977	106.5%
20	10月1日～31日	7,660,000	7,724,947	100.8%

赤十字奉仕団による戸別訪問募金

(2) 12月 1日～31日歳末たすけあい募金（市民社協扱い）

年 度	期 間	目 標 額	募 金 額	達 成 率
16	12月1日～31日	10,200,000	9,371,925	91.9%
17	12月1日～31日	10,000,000	8,590,804	85.9%
18	12月1日～31日	9,000,000	8,698,450	96.6%
19	12月1日～31日	9,000,000	8,463,487	94.0%
20	12月1日～31日	9,000,000	8,420,095	93.6%

民生委員と赤十字奉仕団等による戸別訪問募金

(募金額は、利子収入等を含む)

4 日赤関係業務

日赤社員増強運動(社資募集)

年 度	期 間	目 標 額	募 金 額	達 成 率
16	5月1日～31日	9,194,000	9,496,633	103.3%
17	5月1日～31日	9,194,000	9,125,973	99.3%
18	5月1日～31日	9,194,000	8,910,164	96.9%
19	5月1日～31日	9,194,000	8,672,933	94.3%
20	5月1日～31日	9,194,000	8,320,177	90.5%

生活福祉課

5 戦傷病者戦没者遺族等援護

(1) 戦傷病者の妻に対する特別給付金

年度	受付進達件数	裁定件数	債券交付件数
16	1	1	0
17	0	0	0
18	11	6	0
19	2	7	12
20	3	3	2

- 戦傷病者等の妻に対する特別給付金支給法 -

(2) 戦没者の妻(父母)に対する特別給付金

年度	受付進達件数	裁定件数	債券交付件数
16	9	26	44
17	3	3	4
18	0	0	3
19	0	0	0
20	0	0	0

- 戦没者の妻・父母等に対する特別給付金支給法 -

(3) 戦没者の遺族に対する特別弔慰金

年度	受付進達件数	裁定件数	債券交付件数
16	0	0	1
17	266	131	61
18	92	180	192
19	134	128	173
20	7	50	54

- 戦没者等の遺族に対する特別弔慰金支給法 -

(4) 特別給付金・特別弔慰金国庫債券買上貸付業務

年度	受付件数	買上決定件数
16～20	0	0

- 戦傷病者戦没者遺族等援護法等 -

民生委員・児童委員（社会福祉協力委員）事業

1 民生委員・児童委員協議会（民協）開催状況（20.4～21.3）

会議種別	開催回数	適 用
会長会	11	会長、副会長で構成
合同民協	11	3つの単位民協による合同会議
全体研修会	1	3つの単位民協による合同研修会

生活福祉課

2 民生委員・児童委員活動状況

(1) 相談・支援

事項		年度別	年間取扱件数				
			16	17	18	19	20
内 容 別	(1)	在宅福祉	件 (%) 570 (13.0)	件 (%) 445 (14.7)	件 (%) 473(15.2)	件 (%) 424(15.2)	件 (%) 499(16.2)
	(2)	介護保険	276 (6.3)	176 (5.8)	181(5.8)	106(3.8)	182(5.9)
	(3)	健康・保健医療	464 (10.6)	208 (6.9)	282(9.1)	190(6.8)	181(5.9)
	(4)	子育て・母子保健	288 (6.6)	208 (6.9)	196(6.3)	101(3.6)	81(2.6)
	(5)	子どもの地域生活	199 (4.5)	145 (4.8)	123(4.0)	113(4.0)	103(3.3)
	(6)	子どもの教育・ 学校生活	220 (5.0)	213 (7.0)	263(8.5)	214(7.7)	205(6.7)
	(7)	生活費	264 (6.0)	159 (5.3)	142(4.6)	126(4.5)	200(6.5)
	(8)	年金・保険	54 (1.2)	37 (1.2)	29(0.9)	39(1.4)	51(1.7)
	(9)	仕事	60 (1.4)	30 (1.0)	34(1.1)	30(1.1)	42(1.4)
	(10)	家族関係	300 (6.8)	147 (4.9)	175(5.7)	159(5.7)	144(4.7)
	(11)	住居	150 (3.4)	131 (4.3)	117(3.8)	106(3.8)	165(5.4)
	(12)	生活環境	211 (4.8)	109 (3.6)	93(3.0)	89(3.2)	103(3.3)
	(13)	日常的な支援	610 (13.9)	449 (14.8)	378(12.0)	512(18.4)	471(15.3)
	(14)	その他	726 (16.5)	567 (18.8)	620(20.0)	579(20.8)	651(21.1)
合計		4,392(100)	3,024(100)	3,106(100)	2,788(100)	3,078(100)	

事項		年度別	年間取扱件数				
			16	17	18	19	20
分 野 別	(1)	高齢者に関すること	件 (%) 2,535 (57.7)	件 (%) 1,588 (52.5)	件 (%) 1,627(52.3)	件 (%) 1,571(56.4)	件 (%) 1841(59.8)
	(2)	障害者に関すること	351 (8.0)	202 (6.7)	217(6.9)	139(5.0)	130(4.2)
	(3)	子どもに関すること	827 (18.8)	627 (20.7)	647(20.8)	486(17.4)	478(15.5)
	(4)	その他	679 (15.5)	607 (20.1)	615(20.0)	592(21.2)	629(20.5)
	合計		4,392 (100)	3,024(100)	3,106(100)	2,788(100)	3,078(100)

生活福祉課

福祉のまちづくり関係事業

1 武蔵野市福祉環境整備指導要綱

(昭和 59 年 5 月 1 日から実施。平成 5 年 10 月 1 日全部改正。平成 8 年 9 月 15 日一部改正。平成 13 年 1 月 1 日一部改正)

障害者・高齢者等を含めたすべての市民が安全かつ快適に施設を利用できるようにするため、東京都福祉のまちづくり条例に定める特定施設に該当しない共同住宅(5,000㎡以下)や小規模施設などの施設について、整備すべき項目を定め、事業主に対し必要な指導を行うことにより、本市の福祉の増進を図る。

- 武蔵野市福祉環境整備指導要綱 -

2 東京都福祉のまちづくり条例執行委任にもとづく事務委任

(平成 7 年 3 月 16 日条例公布。平成 8 年 9 月 15 日から実施。平成 13 年 1 月 1 日一部改正)

高齢者・障害者等が円滑に利用できる都市環境整備を進めるために、不特定かつ多数の者が利用する部分を有する施設の設備主に整備基準への適合努力義務を課し、一定以上の規模や種類の建築物、道路、公園、公共交通施設、路外駐車場などを整備する場合は、着工前に届け出を求めたり、施設が整備基準に適合している場合は適合証の交付を行ったりする。

年度	16	17	18	19	20
整備基準適合証の交付	0	0	1	0	0
特定施設整備届け出の受理	9	4	4	10	9
届け出を行わずに着工した者への勧告	0	0	0	0	0
勧告に従わなかった場合の公表	0	0	0	0	0

- 東京都福祉のまちづくり条例 -

権利擁護事業(平成12年10月より実施)

生活不安を感じている高齢者等に対して、相談業務、金銭管理、財産保全等のサービスを提供する。

年 度	16	17	18	19	20
相談件数	316	360	339	392	391
契約件数	58	79	102	123	127

3 - 2 - 3 (決算書182ページ)

助産施設入所経費

1 助産施設入所状況

年 度	16	17	18	19	20
件 数	12	8	8	9	10

児童福祉法

生活福祉課

3 - 3 - 2 (決算書190ページ)

生活保護法による扶助事業

1 扶助別世帯数・人員 (各年4月分)

年度 区分		16	17	18	19	20
実 数	世帯	1,145	1,255	1,302	1,301	1,345
	人員	1,408	1,532	1,588	1,579	1,630
生活扶助	世帯	1,033	1,116	1,159	1,153	1,192
	人員	1,283	1,370	1,424	1,406	1,449
住宅扶助	世帯	973	1,050	1,088	1,097	1,150
	人員	1,192	1,288	1,336	1,346	1,406
教育扶助	世帯	47	54	60	52	49
	人員	72	80	85	80	70
介護扶助	世帯	127	152	161	152	150
	人員	131	156	165	155	152
医療扶助	世帯	963	1,064	1,065	1,041	1,107
	人員	1,104	1,208	1,211	1,179	1,238
出産扶助	世帯	0	0	0	0	0
	人員	0	0	0	0	0
生業扶助	世帯	41	186	178	298	300
	人員	41	208	193	314	307
葬祭扶助	世帯	48	49	43	58	45
	人員	48	49	43	58	45

生業扶助・葬祭扶助については年間の総数

2 生活保護開始廃止状況

年度 区分		16	17	18	19	20
開始	世帯	268	191	230	237	237
	人員	344	255	314	322	298
廃止	世帯	153	198	176	188	172
	人員	173	275	250	257	226

生活福祉課

3 生活保護費支給状況

(単位：円)

年度 区分	16	17	18	19	20
生活扶助	1,009,068,023	1,052,664,256	1,039,461,672	1,034,764,754	1,071,026,124
住宅扶助	579,353,599	632,792,976	651,698,021	665,004,738	707,251,776
教育扶助	5,759,521	6,147,378	5,951,818	5,570,176	5,925,904
介護扶助	43,482,709	50,284,552	47,895,120	55,723,739	51,877,310
医療扶助	1,304,044,412	1,345,963,134	1,290,433,104	1,233,349,827	1,281,687,197
出産扶助	0	0	0	0	0
生業扶助	1,148,589	4,107,458	4,074,873	5,078,670	5,322,888
葬祭扶助	8,850,657	9,134,264	7,311,790	9,856,658	7,845,916
施設扶助	35,775,351	36,474,489	38,052,820	35,460,664	33,902,866
合 計	2,987,482,861	3,137,568,507	3,084,879,218	3,044,809,226	3,164,839,981

4 生活保護相談・世帯類型別相談件数

年度 世帯類型	16	17	18	19	20
高 齢	104	111	90	104	74
母 子	26	26	32	27	12
傷 病 ・ 障 害 者	172	133	120	137	103
そ の 他	735	634	598	507	362
計	1,037	904	840	775	551

生活保護法

高齢者支援課

高齢者支援課

3-1-3 (決算書 166 ページ)

敬老記念事業

1 友愛訪問事業

友愛訪問事業として敬老福祉の集いの案内と長寿のお祝いのメッセージをお届けしている。

友 愛 訪 問	年 度	16	17	18	19	20
	対象者数	11,239	11,447	12,251	12,774	13,266

2 長寿祝品の贈呈

9月15日現在、新たに100歳を迎える方に市長が訪問し、祝品を贈呈している。

品 名	対象年齢	支給者数(人)
長 寿 祝 品 (平成6年度より実施)	満100歳	15

武蔵野市長寿祝品支給要綱

3 敬老福祉の集い(昭和33年9月より実施)

市内在住の75歳以上の高齢者に長寿を祝し、「敬老福祉の集い」を開催している。

開 催 日	場 所	出 席 者 数	内 容
平成20年9月30日・10月2日・3日(3日間)	武蔵野市民文化会館	3,505人	午前：式典 午後：演芸

老人クラブ関係事業

1 老人クラブ助成事業

単位老人クラブ及び老人クラブ連合会の活動事業(社会奉仕、健康の増進等)に対し、その費用の一部を助成する。

クラブ名称	年度	会 員 数				
		16	17	18	19	20
1 ムサシノ長生会		89	77	72	68	56
2 武蔵野長寿会		114	120	122	128	134
3 武蔵野喜楽会		66	66	66	66	64
4 西久保愛光会		126	130	126	121	123
5 さくら会		73	74	76	73	71
6 武蔵野市桜寿会		77	77	73	67	62
7 武蔵野長楽会		81	82	82	80	83
8 中町寿会		122	120	130	123	121
9 千歳会		111	102	102	94	93
10 みどり会		150	152	151	152	150
11 さつき会		105	103	95	96	90
12 武蔵野福寿会		79	80	69	67	62
13 緑町愛光会		119	116	108	104	96
14 西和会		127	124	117	110	103
15 光和会シルバークラブ		89	85	75	71	73
16 けやき会		141	143	144	145	148
17 新生会クラブ		106	103	102	97	95
18 和光会		61	60	62	64	62
19 北祥会		151	140	134	131	116
20 むさしの祥南クラブ		148	145	139	139	132

高齢者支援課

クラブ名称	年度	会 員 数				
		16	17	18	19	20
21 吉祥寺本町シルバー会		105	114	104	107	101
22 銀 友 会		69	69	65	63	67
23 井の頭お茶の水会		90	83	75	81	80
24 本 田 北 ク ラ ブ		57	63	62	57	52
25 境南みつわクラブ		188	179	167	163	140
26 中央シルバークラブ		155	152	137	129	118
27 和 泉 会		62	65	67	66	60
28 五日市通り櫛会		72	73	72	73	70
29 さ か い 一 寿 会		103	100	92	85	81
30 境南富士見会		104	108	111	110	105
合 計		3,140	3,105	2,997	2,930	2,808

武蔵野市老人クラブ助成費補助要綱

2 シルバーシティプラン推進事業

60歳以上の高齢者（主に老人クラブ会員）を対象に社会参加、余暇活動の広がりを推進するとともに、老人クラブ会員の拡大を図る。本事業の運営は、老人クラブ連合会に委託している。

部	内 容	開催場所	実施回数および参加者数等
総 務 部	定 期 総 会	レインボーサロン	90人
	会 長 研 修 会	静岡県焼津温泉	26人
	新 年 会	レインボーサロン	60人
	講 演 会	レインボーサロン	88人
	宿 泊 研 修	岳温泉あずま館	89人
広 報 部	武老連だより発行		年6回/各3,400部
文 教 部	観 劇 会	前 進 座	119人
	映 画 会	市民文化会館(大ホール)	596人(会員外56人)
	講 演 会	スイングホール	99人(会員外16人)
	社 会 見 学	東 京 湾 等	43人
趣 味 部	高齢者パソコン教室	市内中学校(4校)	計18回/304人(延べ数)
	コ ー ラ ス 教 室	大東京信用組合ビル	22回/848人(延べ数)
	料 理 教 室	市内コミセン4ヶ所	4回/84人(会員外2人)
	フラワーアレンジメント教室	大東京信用組合ビル	4回/127人(会員外16人)
健 康 部	スカットボール大会	武蔵野総合体育館	232人(会員外7人)
	グランドゴルフ大会	武蔵野陸上競技場	217人(会員外4人)
	シルバースポーツ大会	武蔵野陸上競技場	952人(一般含む)
	輪 投 げ 大 会	武蔵野総合体育館	217人(会員外5人)
	椅子を使った介護予防体操	スイングホール	100人
社会奉仕部	環境美化清掃奉仕活動	市内3駅周辺・公共施設	400人
	友愛活動(ひとり暮らし訪問活動、昼食会)		877人
	福祉施設への寄贈	11施設	タオル類3,491枚

高齢者支援課

部	内 容	開催場所	実施回数および参加者数等
芸能文化祭	芸 能 文 化 祭	市 民 文 化 会 館	1,290人(会員外90人)
M I H 学 園	M I H 学 園 研 修	筑波宇宙センターほか	2回/175人(会員外6人)
	M I H 学 園 講 演 会	ス イ ン グ ホ ー ル	3回/241人(会員外1人)
健康づくり事業	正しい食生活のための料理講習会	市内コミセン5ヶ所	5回/82人(会員外6人)
	棒 体 操	武蔵野総合体育館	4回/302人(会員外5人)
	健脚ウォーキング教室	井 の 頭 公 園 他	410人(会員外10人)
	ペ タ ン ク 講 習 会	武蔵野中央公園	49人(会員外1人)

シルバー人材センター助成事業

1 シルバー人材センター

シルバー人材センターは、概ね60歳以上の健康で働く意欲のある高齢者が、自主自立・協働共助の理念に基づき、働ける機会を確保し提供している。市は、シルバー人材センターの運営に要する人件費・事務費等の経費および事業運営に要する経費の一部を補助し、効率的な運営を図っている。

会員登録状況

H21.3月末現在

会 員 数		平均年齢	
1,073人	男 647人	72.0歳	男 72.4歳
	女 426人		女 71.5歳

受託事業職種別就業状況調

H21.3月末現在

職群	職 種	件 数	延人員	契約金額
1 技術群	補習教室、経理事務、パソコン教室、 自動車運転	144	1,559	5,333,339円
2 技能群	植木剪定、襖の張替え、リサイクル品組立、住 宅用火災警報器取付、家具転倒防止金具取付	1,712	10,314	61,791,740
3 事務整理群	一般事務、伝票整理、宛名書き、 毛筆、調査事務、集計、統計事務	258	2,966	15,566,784
4 管理群	学校施設管理、駐車場管理、駐輪場管理	464	31,124	168,072,370
5 折衝外交群	配達、店番、集金、百貨店販売員	50	952	3,174,450
6 軽作業群	除草、公園清掃、ポスター張り、 マンション清掃	3,151	28,451	91,404,619
7 サービス群	家事援助、広報紙配布、市報配付、介護予防・ 生活支援事業、育児支援サービス、ひとり親家 庭ホームヘルプ、ふとん乾燥	2,441	32,919	87,323,602
8 その他	エキストラ、モデル	11	290	539,440
合 計		8,231	108,575	433,206,344

2 工事請負費

130万円以下 2件 370,209円

高齢者支援課

社会参加促進事業

1 高齢者食事学事業

高齢者対象の料理講習会、地域会食会等を開催し、高齢期の食生活の改善、寝たきりの予防を図る。

内 容		年 度				
		16	17	18	19	20
生活習慣病予防料理講習会	実施回数	45	55	57	57	56
	延参加者数	461	586	601	662	664
男性のための料理講習会	実施回数	12	12	17	18	14
	延参加者数	175	176	208	183	132
介護者のための料理講習会	実施回数	9	9	4	5	2
	延参加者数	90	65	22	30	13
地域高齢者会食会指導	実施回数	6	5	5	4	5
	延参加者数	260	182	190	158	184

- 食事学総会資料 -

2 健康体操と浴場開放（昭和56年5月より実施）

市内在住 60 歳以上の高齢者を対象とし、健康増進・親睦・交流を深めるために浴場およびコミュニティセンターを開放。午後 2 時から指導員による健康体操（不老体操）・ゲームなどを行い、おおむね午後 4 時から入浴。費用は無料。平成 20 年度現在、市内公衆浴場 8 か所（亀の湯は平成 19 年 5 月より廃業）、コミュニティセンター 6 か所・吉祥寺本町在宅介護支援センター（入浴なし）で実施中。

年度 浴場名	利 用 者 延 人 員				
	16	17	18	19	20
虎 の 湯	1,413	1,522	1,345	1,211	1,706
亀 の 湯	1,320	1,315	1,368	59	
三 谷 湯	1,414	1,627	1,442	1,301	1,185
境 南 浴 場	970	1,029	1,018	1,026	1,053
鶴 の 湯	1,558	1,328	1,291	1,320	1,264
武 蔵 野 浴 場	1,405	1,421	1,217	1,373	1,045
よ ろ づ 湯	922	877	792	1,017	1,092
元 の 湯	1,042	1,113	1,210	1,481	1,612
弁 天 湯	1,398	1,388	1,346	1,655	1,800
緑町コミセン けやきコミセン	252	214	198	241	240
中町集会所	761	797	790	728	636
南町コミセン	465	416	446	545	627
桜堤コミセン	1,051	1,065	944	934	888
西部コミセン	877	941	1,087	1,195	1,122
吉祥寺本町在宅 介護支援センター				373	781
計	14,848 人	15,053 人	14,494 人	14,459 人	15,051 人

武蔵野市公衆浴場利用高齢者地域活動推進事業実施要綱

高齢者支援課

3 シルバースポーツ大会（昭和 52 年 10 月より実施）

高齢者のスポーツ活動普及と健康増進交流を目的として、市と老人クラブ連合会の共催により、毎年 10 月に実施している。

開催回数	開催日	場 所	対 象 者	参加申込者数
第 33 回	平成 20 年 10 月 19 日(日)	武蔵野陸上競技場	市内在住の 60 歳以上の高齢者	952 名

4 高齢者保養施設利用助成事業（昭和 48 年 4 月より実施）

60歳以上の高齢者等が、市が契約する保養施設を利用した場合、1人1泊 3,000円を助成。（年4泊まで）

年 度	16	17	18	19	20
利用者数	2,639	2,598	2,514	2,439	2,174

武蔵野市高齢者保養施設利用助成事業実施要綱

5 健康づくり推進モデル事業助成事業

市内民間事業者が行う高齢者の健康づくり事業を支援し、高齢者の健康増進を促進する。

内 容	実施箇所数	実施回数	延参加者数
スイミングクラブ、カラオケクラブ	2ヶ所	43回	629人

在宅介護支援センター事業

1 在宅介護支援センター

市内に 6ヶ所設置しており、以下の業務を行っている。

- (1) 在宅介護に関する各種相談
 - (2) 福祉サービスの利用申請の手続き・代行
 - (3) 介護用品展示や使用方法・住宅改造などの相談とアドバイスなどを無料で行っている。
- このほか、介護保険の認定調査および居宅介護支援事業者としてケアプランの作成を行っている。

平成 20 年度実績

名 称	延相談件数	相談実人数	実態把握	認定調査件数	ケアプラン作成数
高齢者総合センター	4,017	1,193	1,750	868	439
桜堤ケアハウス	3,804	1,480	2,196	641	466
ゆとりえ	3,685	1,381	3,992	742	493
吉祥寺ナーシングホーム	1,653	760	578	403	603
武蔵野赤十字	1,083	408	1,417	327	445
吉祥寺本町	2,312	885	678	366	741
計	16,554	6,107	10,611	3,347	3,187

武蔵野市在宅介護支援センター運営事業実施要綱

2 認知症相談事業

市内 6ヶ所の在宅介護支援センターにおいて、市が指定する日の午前 10 時から午後 3 時まで、(財) ぼけ予防協会派遣の相談員とともに認知症に関わる相談を面談方式で実施している。

認知症相談件数

名 称	平成 16 年度	平成 17 年度	平成 18 年度	平成 19 年度	平成 20 年度
高齢者総合センター	5 件	4 件	7 件	3 件	6 件
桜堤ケアハウス	0 件	3 件	2 件	5 件	12 件
ゆとりえ	1 件	6 件	5 件	4 件	11 件
吉祥寺ナーシングホーム	9 件	8 件	8 件	8 件	15 件
武蔵野赤十字	4 件	5 件	4 件	5 件	11 件
吉祥寺本町		4 件	4 件	9 件	8 件
計	19 件	30 件	30 件	34 件	63 件

高齢者支援課

3 介護予防教室

市内6ヶ所の在宅介護支援センターにおいて、介護予防に関する啓発・情報提供を行い、介護予防教室を実施している。

介護予防教室参加人数

名 称	平成 16 年度	平成 17 年度	平成 18 年度	平成 19 年度	平成 20 年度
高齢者総合センター	26 名	18 名	88 名	31 名	32 名
桜堤ケアハウス	89 名	87 名	99 名	187 名	37 名
ゆ と り え	10 名	17 名	24 名	147 名	190 名
吉祥寺ナーシングホーム	25 名	50 名	27 名	66 名	29 名
武蔵野赤十字	53 名	75 名	107 名	83 名	64 名
吉 祥 寺 本 町		9 名	46 名	10 名	53 名
計	203 名	256 名	391 名	524 名	405 名

移送サービス事業

1 移送サービス事業『レモンキャブ』

バスやタクシーなどの公共交通機関の利用が困難な高齢者・障害者の外出支援を目的とし、通院や買い物など個別のニーズに対応したドア・ツー・ドアの移送サービスを実施している。本事業は、(財)武蔵野市福祉公社に委託し、商店主を中心とした地域のボランティアの参加と協力を得て、福祉型軽自動車(レモンキャブ)を運行するものである。平成 12 年 3 月 21 日から 9 月末までの約半年間はモデル的に事業を実施し、同年 10 月 1 日からは本格的に事業を実施している。平成 20 年 4 月から委託先を(福)武蔵野市民社会福祉協議会に変更した。

[運行実績]

区 分 \ 年 度	平成 16 年度	平成 17 年度	平成 18 年度	平成 19 年度	平成 20 年度
利 用 料	800 円 / 30 分	800 円 / 30 分	800 円 / 30 分	800 円 / 30 分	800 円 / 30 分
利 用 会 員 数	748 名	786 名	799 名	745 名	815 名
運 行 協 力 員 数	43 名	48 名	46 名	43 名	40 名
車 両 台 数	9 台	9 台	9 台	9 台	9 台
運 行 日 数	305 日	295 日	294 日	295 日	293 日
総 利 用 件 数	16,447 件	16,090 件	15,459 件	16,328 件	17,863 件
延 べ 運 行 台 数	2,518 台	2,592 台	2,551 台	2,655 台	2,579 台

武蔵野市移送サービス事業実施要綱

テンミリオンハウス事業

1 テンミリオンハウス事業

テンミリオンハウス事業は、地域住民等の福祉活動(共助の取組み)に対し、市が建物の提供と財政支援(1千万円を上限とした運営費補助等)を行うしくみである。現在7ヶ所が開設し、ミニデイサービスやショートステイなど様々なサービスを実施している(平成20年10月、くるみの木開設)。

[運営実績]

名称 / サービス内容	項目	16 年度	17 年度	18 年度	19 年度	20 年度
川 路 さ ん ち	開所日数	252 日	281 日	252 日	247 日	255 日
ミニデイサービス(会食・趣味活動) 喫茶 介護予防講習会 等	延利用者数	1,874 人	1,855 人	1,851 人	2,139 人	2,567 人
	延ボランティア数	97 人	150 人	291 人	442 人	552 人
	登録者数(3月末)	24 人	24 人	23 人	39 人	53 人

高齢者支援課

名称/サービス内容	項目	16年度	17年度	18年度	19年度	20年度
月 見 路	開所日数	293日	293日	293日	292日	291日
ミニ`イ`ビス(会食・趣味活動) 喫茶 介護予防`ラ`ン`テ`ィ`ア講習 保健師等による健康相談 等	延利用者数	2,461人	2,971人	3,015人	3,278人	3,691人
	延`ラ`ン`テ`ィ`ア数	427人	326人	354人	475人	443人
	登録者数(3月末)	98人	113人	101人	100人	91人
関 三 倶 楽 部	開所日数	353日	357日	348日	343日	354日
ミニ`イ`ビス(会食・趣味活動) 緊急ショートステイ(入浴・食事付) 入浴サービス 喫茶 等	ショートステイ実施日数	307日	331日	284日	286日	306日
	延利用者数(テ`ィ`)	940人	893人	771人	682人	713人
	延利用者数(ショート)	482人	525人	413人	385人	415人
	延`ラ`ン`テ`ィ`ア数	58人	38人	13人	0人	0人
	登録者数(3月末)	140人	54人	85人	53人	53人
そ ~ ら の 家	開所日数	253日	255日	255日	256日	254日
ミニ`イ`ビス(会食・趣味活動) 喫茶 入浴サービス 介護予防講習会 等	延利用者数	3,068人	3,452人	3,542人	3,917人	3,569人
	延`ラ`ン`テ`ィ`ア数	771人	744人	799人	717人	781人
	登録者数(3月末)	72人	84人	62人	80人	68人
き ん も く せ い	開所日数	301日	297日	303日	298日	298日
ミニ`イ`ビス(会食・趣味活動) 喫茶 入浴サービス ホ`ラ`ン`テ`ィ`ア・介護予防講習会 等	延利用者数	5,225人	5,403人	5,955人	6,481人	6,608人
	延`ラ`ン`テ`ィ`ア数	602人	686人	813人	917人	769人
	登録者数(3月末)	334人	360人	186人	247人	205人
花 時 計	開所日数	16日	253日	250日	251日	249日
ミニ`イ`ビス(会食・趣味活動) 喫茶 介護予防講習会 世代間交流事業 等	延利用者数(高齢者)	128人	2,500人	3,246人	3,630人	3,823人
	登録者数(高齢者)	39人	235人	242人	246人	257人
	延利用者数(乳幼児)	32人	1,210人	1,167人	1,281人	1,541人
	登録者数(乳幼児)	22人	180人	289人	217人	254人
	延`ラ`ン`テ`ィ`ア数	55人	612人	393人	472人	507人
く る み の 木	開所日数	-	-	-	-	134日
ミニ`イ`ビス(会食・趣味活動) 喫茶・レスパイト事業 ホ`ラ`ン`テ`ィ`ア・介護予防講習会 等	延利用者数	-	-	-	-	1,423人
	延`ラ`ン`テ`ィ`ア数	-	-	-	-	334人
	登録者数(3月末)	-	-	-	-	155人

武蔵野市テンミリオンハウス事業実施要綱

2 工事請負費

130万円以下 6件 1,953,625円

高齢者支援課

高齢者日常生活支援事業

1 生活支援ヘルパー派遣事業

おおむね 65 歳以上の一人暮らし又は高齢者のみの世帯で、介護状態の予防あるいは自立支援が必要な高齢者に対し、生活支援ヘルパーを派遣し、軽易な家事や身の回りの世話などを行っている。

平成 20 年度実績

名 称	ヘルパー数(人)	利 用 状 況	
		延回数(回)	延時間数(時間)
ホームヘルプセンター武蔵野	157	5,537	7,871
シルバー人材センター	140	2,946	4,103.5
合 計	297	8,483	11,974.5

武蔵野市高齢者日常生活支援事業実施要綱

2 食事サービス事業

おおむね 65 歳以上の一人暮らし又は高齢者のみの世帯で、心身の状態から買い物や炊事が困難な高齢者に対し、老人ホーム等で調理された昼食用の弁当(「おせち」を含む)を配食ボランティアの協力により提供している。

名 称	配 食 数				
	16 年度	17 年度	18 年度	19 年度	20 年度
デイサービスセンター配食型	30,400	29,102	27,551	27,045	24,076
市直営型(週3回コース)	23,625	20,852	16,850	13,225	13,975
合 計	54,025	49,954	44,401	40,270	38,051

武蔵野市高齢者日常生活支援事業実施要綱

3 生活支援デイサービス事業

おおむね 65 歳以上で、心身の状態により家に閉じこもりがちな高齢者(介護保険非該当)が、デイサービスセンターに通所し、心身機能の維持・向上や趣味・生きがい作り等の活動を行う。

名 称	利用延人数(人)				
	16 年度	17 年度	18 年度	19 年度	20 年度
北町高齢者センター	189	127	26	24	23
高齢者総合センター	20	0	0	0	0
吉祥寺ナーシングホーム	47	35	2	0	0
桜堤ケアハウス	46	0	0	0	0
ゆとりえ	145	55	70	75	76
岡田さんち	0	0	0	0	0
武蔵野館	0	0	0	0	0
ぐっどういる境南	61	3	0	0	0
親の家	0	0	0	0	0
合 計	508	220	98	99	99

武蔵野市高齢者日常生活支援事業実施要綱

4 生活支援ショートステイ事業

おおむね 65 歳以上で、心身の状態から介護が必要であり、家族が病気などのため一時的に介護が受けられない高齢者が、介護保険サービスが利用できないことを条件として、短期間老人ホームに入所して生活するもの。

名 称	16 年度		17 年度		18 年度		19 年度		20 年度	
	利用延人数(人)	延日数(日)	利用延人数(人)	延日数(日)	利用延人数(人)	延日数(日)	利用延人数(人)	延日数(日)	利用延人数(人)	延日数(日)
吉祥寺ナーシングホーム	4	38	2	13	3	8	6	25	4	26

高齢者支援課

名 称	16年度		17年度		18年度		19年度		20年度	
	利用 延人数 (人)	延日数 (日)	利用 延人数 (人)	延日数 (日)	利用 延人数 (人)	延日数 (日)	利用 延人数 (人)	延日数 (日)	利用 延人数 (人)	延日数 (日)
ゆとりえ	1	7	0	0	0	0	0	0	0	0
武蔵野館	0	0	1	6	0	0	0	0	1	7
親の家	0	0	0	0	0	0	1	2	0	0
めぐみ園	0	0	0	0	0	0	0	0	0	0
まりも園	0	0	0	0	0	0	0	0	0	0
こもればの郷	2	13	3	13	3	35	0	0	0	0
緑寿園	0	0	0	0	0	0	0	0	0	0
サンメール尚和	0	0	0	0	0	0	1	3	0	0
ケアコート武蔵野									0	0
合 計	7	58	6	32	6	43	8	30	5	33

武蔵野市高齢者日常生活支援事業実施要綱

5 緊急通報システム事業（昭和57年4月より実施）

おおむね 65 歳以上の一人暮らしまたは高齢者のみの世帯で、慢性疾患等により健康に不安がある高齢者に対し、緊急通報装置を貸与し、緊急事態発生時の万全な対応を図っている。

設置台数

（各年度3月末現在）

年 度	16	17	18	19	20
件 数	106	115	109	109	100

武蔵野市緊急通報システム事業運営要綱

6 家具転倒防止金具取付事業（平成8年3月より実施）

65 歳以上の一人暮らしまたは高齢者のみの世帯、身体障害者手帳 2 級以上または愛の手帳 2 度以上の障害者のいる世帯に対して、家具 4 台までの転倒防止金具の取付けを行う。

年 度	16	17	18	19	20
件 数	166	3,744	57	20	44

武蔵野市家具転倒防止金具等取付事業実施要綱

7 ねたきり高齢者理容・美容サービス事業

65 歳以上で寝たきりまたはそれに準じた状態にある高齢者に対し、年間 5 回を限度に、理美容の出張サービスにかかる費用を助成する。

年 度	16	17	18	19	20
件 数	403	478	467	580	586

武蔵野市ねたきり高齢者理容・美容サービス事業実施要綱

8 火災安全システム事業（平成15年4月より実施）

おおむね 65 歳以上のひとり暮らしまたは高齢者のみの世帯で、心身機能の低下や住宅環境の事情により、防火等の配慮が必要な方に対し、火災安全システムの貸与及び防災用品の給付を行う。

名 称	件 数				
	16年度	17年度	18年度	19年度	20年度
火災安全システムの貸与	2	5	4	3	1
防災用品の給付（計）	5	6	5	4	1
自動消火装置	3	3	2	2	0

高齢者支援課

名 称	件 数				
	16年度	17年度	18年度	19年度	20年度
電磁調理器	2	3	3	2	1
ガス安全システム	0	0	0	0	0

武蔵野市高齢者火災安全システム事業実施要綱

9 寝具乾燥消毒事業（平成 14 年 11 月より実施）

65 歳以上のひとり暮らしまたは高齢者のみの世帯で、心身または住居の状況により、寝具の衛生管理が困難な方を対象に、毎月 1 回寝具の乾燥及び消毒を実施している。

年 度	16	17	18	19	20
件 数	1,107	1,335	1,510	1,495	1,514

武蔵野市寝具乾燥及び消毒サービス事業実施要綱

10 会食型食事サービス事業

市内の特別養護老人ホーム・デイサービスセンターにおいて、高齢者を主な対象とした地域開放型のレストランを開設する。

名 称		16年度	17年度	18年度	19年度	20年度
特別養護老人ホーム ゆとりえ	実施日数（日）	28	30	31	20	
	延利用者数（人）	1,399	1,601	1,177	756	
岡田さんち デイサービスセンター	実施日数（日）	43	45	43	28	
	延利用者数（人）	200	166	351	60	
特別養護老人ホーム 親の家	実施日数（日）	101	101	101	101	82
	延利用者数（人）	3,911	4,215	3,548	4,474	3,040

11 協力歯科医事業（平成 16 年 4 月より実施）

市内 4 ヶ所の特別養護老人ホームに協力歯科医を派遣し、施設の職員が入所者の口腔ケアや予防措置を行えるように、入所者の個別記録や個別プランの作成等を行うことで、特別養護老人ホーム入所者の口腔衛生管理の充実を図る。

年 度	16	17	18	19	20
派遣回数	61	51	49	48	48

12 口腔ケア事業（平成 16 年 4 月より実施）

市内のデイサービスセンター及びテンミリオンハウスにおいて、各施設年 1 回の口腔ケアに関する講演や実技指導を行うことで、口腔ケアの重要性を普及し、高齢者の口腔衛生の向上、誤嚥性肺炎の減少を図る。

年 度	16	17	18	19	20
参加者数	208	252	271	275	308

13 在宅高齢者訪問歯科健診事業（平成 12 年 12 月より実施）

おおむね 65 歳以上で、寝たきりや重度認知症等のために通院が困難な在宅の高齢者に対し、歯科医師が訪問の上、歯科相談や指導を行う。

訪問健診事業実績

年 度	16	17	18	19	20
健診人数（人）	1	3	0	3	5

武蔵野市在宅高齢者訪問歯科健診事業実施要綱

高齢者支援課

14 高齢者福祉施設訪問歯科健診事業（平成 12 年 12 月より実施）

市内の高齢者福祉施設を利用する高齢者を対象に歯科検診事業を行うことにより、これら高齢者の心身機能の低下の防止並びに健康の保持及び増進を図る。

特別養護老人ホーム入所者

年 度	16	17	18	19	20
健診人数（人）	129	135	144	132	137

デイサービス通所者

年 度	16	17	18	19	20
健診人数（人）	163	175	202	200	226

武蔵野市高齢者福祉施設訪問歯科健診事業実施要綱

15 福祉電話貸与事業（昭和 48 年 10 月より実施）

おおむね 65 歳以上の一人暮らしまたは高齢者のみの世帯で、近隣に親族が居住していない高齢者（所得制限あり）に対し、電話を設置・貸与し、架設料・基本料と 60 通話までの通話料を市が負担する。

名 称	貸与台数（台）				
	H 17.3 月末	H 18.3 月末	H 19.3 月末	H 20.3 月末	H 21.3 月末
ダイヤル式	66	64	70	57	27
プッシュフォン	8	15	16	13	38
シルバーフォン	4	4	3	2	1
合 計	78	83	89	72	66

武蔵野市老人福祉電話設置事業要綱

16 高齢者緊急一時保護事業（平成 16 年 4 月より実施）

おおむね 65 歳以上の高齢者で、家族等から虐待等を受けていて、緊急または一時的に避難する必要がある場合、市が指定する有料老人ホームに保護する。

年 度	16	17	18	19	20
区分					
実利用人数（人）	5	5	6	7	10
延利用日数（日）	67	50	50	147	146

高齢者緊急一時保護施設の利用に関する要綱

家族介護支援事業

1 はいかい高齢者探索サービス事業

おおむね 65 歳以上の徘徊行動の見られる認知症高齢者およびその介護者に対し、専用端末機を貸与し、高齢者の徘徊時に位置を探索して、介護者等に知らせる。

年 度	16	17	18	19	20
貸与台数	22 台	7 台	6 台	8 台	10 台

武蔵野市はいかい高齢者探索サービス事業実施要綱

2 家族介護用品支給事業

重度の要介護高齢者を在宅で介護している家族（市民税非課税世帯に属する者に限る）に対し、紙おむつ等の介護用品を支給する。

年 度	16	17	18	19	20
支給件数	426	401	430	418	484

武蔵野市家族介護用品支給事業実施要綱

高齢者支援課

3 家族介護慰労金支給事業

在宅で、過去1年間に、介護保険サービスを利用せずに重度の要介護高齢者を介護した家族（市民税非課税世帯に属する者に限る）に、介護したことの慰労として金品（年額10万円）を支給する。

年 度	16	17	18	19	20
件 数	1	0	1	1	1

武蔵野市家族介護慰労金支給事業実施要綱

認知症高齢者支援事業

1 認知症啓発講座

認知症の特徴や予防に関する理解を深め、正しい知識を普及啓発するための講座を実施。
（認知症サポーター養成講座の実施）

年 度	18		19		20	
実施回数・参加者数	12回	346名	6回	144名	54回	1,375名

2 認知症高齢者見守り支援事業

認知症高齢者を介護している家族の身体的・精神的負担の軽減を図るとともに、在宅生活の継続を図ることを目的として、見守り・話し相手・外出支援等介護保険の対象とならない支援を行う。

年 度	20
決定者数(人)	19
登録者数(人)	17
利用時間(時間)	426.5

3 認知症相談事業

在宅で認知症等の高齢者を介護している家族等を対象に、相談窓口を開設している。電話による相談は、（財）ほけ予防協会より派遣された相談員が対応し、面談による相談は、各在宅介護支援センターの職員との2名体制で実施している。*「面談」件数は、「在宅介護支援センター事業 2. 認知症相談事業」再掲。

年 度	16	17	18	19	20
電 話	7件	29件	21件	9件	20件
面 談	19件	30件	30件	34件	63件
合 計	26件	59件	51件	43件	83件

サービス評価事業

1 市のサービス評価推進事業

高齢者福祉総合条例に基づきサービス評価事業を推進するため、高齢者福祉サービス事業者に対して、評価受審費補助金を交付した。

年 度	17	18	19	20
件 数(件)	5	15	12	12
金 額(円)	2,424,975	6,065,918	3,970,527	3,430,641

2 市民社会福祉協議会におけるサービス評価事業

武蔵野市民社会福祉協議会（以下「市民社協」）は、東京都福祉サービス評価推進機構が認証した評価機関として、サービス評価を実施する。平成20年度で終了。

高齢者支援課

老人ホーム入所援護事業

1 養護老人ホーム入所者

65歳以上で、経済的理由と環境等の事情により居宅での生活が困難な者を、必要に応じて養護老人ホームへ入所措置し、援護している。

養護老人ホーム入所措置者及び待機者数

各年とも4月1日現在(人)

年 度	17	18	19	20	21
入所措置者	33	38	36	31	29
待 機 者	34	32	17	14	10

老人福祉法第11条

三市老人福祉施設共同利用事業

1 ケアセンター事業

おおむね65歳以上で心身の状況から介護を要する者とその家族を支援するため、武蔵野・小金井・西東京の三市共同で、地域福祉センターにおいてデイサービス等を実施している。平成12年4月からは介護保険制度の非該当者を対象に、介護予防的サービスを中心とした健康長寿推進事業を試行的に実施している。

(1) 緑寿園 デイサービス利用状況

名 称		16年度		17年度		18年度	
		利用実人数	延人数	利用実人数	延人数	利用実人数	延人数
通所介護	生活相談・健康チェック等	41	2,930	47	3,166	41	3,383
	機能訓練	41	2,930	47	3,166	41	3,383
	給食	41	2,894	47	3,132	41	3,367
	送迎	41	2,921	47	3,112	41	3,328
健康長寿	生活支援デイサービス	3	217	3	216	3	174
	特別入浴	5	189	4	178	5	160
	特別機能訓練	3	217	3	216	3	174
名 称		19年度		20年度			
		利用実人数	延人数	利用実人数	延人数		
通所介護	生活相談・健康チェック等	40	3,589	38	2,840		
	機能訓練	40	3,589	38	2,840		
	給食	40	3,561	38	2,817		
	送迎	40	3,533	38	2,812		
健康長寿	生活支援デイサービス	3	129	2	105		
	特別入浴	5	133	4	148		
	特別機能訓練	3	129	2	105		

(2) サンメール尚和 デイサービス利用状況

名 称		16年度		17年度		18年度	
		利用実人数	延人数	利用実人数	延人数	利用実人数	延人数
通所介護	生活相談・健康チェック等	8	403	10	344	11	425
	機能訓練	8	403	10	344	11	425
	給食	8	403	10	344	11	425
	送迎	8	403	10	344	11	425
健康長寿	生活支援デイサービス	0	0	0	0	0	0
	特別入浴	0	0	1	18	0	0
	特別機能訓練	0	0	0	0	0	0

高齢者支援課

名 称		19 年度		20 年度	
		利用実人数	延人数	利用実人数	延人数
通所介護	生活相談・健康チェック等	4	318	4	321
	機能訓練	4	318	4	321
	給食	4	318	4	321
	送迎	4	318	4	321
健康長寿	生活支援デイサービス	0	0	0	0
	特別入浴	0	0	0	0
	特別機能訓練	0	0	0	0

武蔵野市、小金井市及び西東京市による老人福祉施設共同利用事業運営協議会規約

地域生活支援事業

1 デイサービス及び緊急ショートステイ事業

吉祥寺本町在宅介護支援センターにおいて、本市の独自事業として実施するデイサービス及び緊急ショートステイ事業の運営費を助成する。平成 17 年 10 月 1 日開始。

利用実績

(延べ人数)

年 度	17	18	19	20
事業				
デイサービス	367 人	1,087 人	1,768 人	1,891 人
緊急ショートステイ	383 人	921 人	894 人	713 人

武蔵野市高齢者地域生活支援事業運営費補助金交付要綱

介護保険施設整備費等助成事業

1 介護保険施設の助成

介護保険施設の施設整備費及び運営費の一部を助成することにより、武蔵野市高齢者保健福祉計画の目標値を達成し、市民の福祉需要に応える。

(単位：千円)

施 設 名		項 目	16 年度	17 年度	18 年度	19 年度	20 年度
特別養護老人ホーム等	サンメール尚和 (市枠) 100(25)	入所定員	建設費	7,861	0	0	0
		建設費	0	0	0	0	
		運営費	0	0	0	0	
	計		7,861	0	0	0	
	ま り も 園 (市枠) 50(45)	入所定員	建設費	26,615	26,159	25,704	25,262
		建設費	6,000	3,000	0	0	
		運営費	計	32,615	29,159	25,704	25,262
	計		32,615	29,159	25,704	25,262	
	め ぐ み 園 (市枠) 80(45)	入所定員	建設費	16,012	16,012	16,012	16,012
		建設費	15,000	12,000	9,000	9,000	
		運営費	計	31,012	28,012	25,012	25,012
	計		31,012	28,012	25,012	25,012	
こもれびの郷 (市枠) 80(60)	入所定員	建設費	22,500	22,500	22,500	22,500	
	建設費	6,000	3,000	0	0		
	運営費	計	28,500	25,500	22,500	22,500	
計		28,500	25,500	22,500	22,500		
ゆ と り え (市枠) 30(30)	入所定員	建設費	56,064	54,957	53,851	53,851	
	建設費	39,000	39,000	39,000	39,000		
	運営費	計	95,064	93,957	92,851	92,851	
計		95,064	93,957	92,851	92,851		

高齢者支援課

施設名		項目	16年度	17年度	18年度	19年度	20年度	
	小松原園 (市枠) 100(10)	入所定員	建設費	1,500	1,500	1,500	1,500	1,500
			運営費	0	0	0	0	0
			計	1,500	1,500	1,500	1,500	1,500
	武蔵野館 (市枠) 30(30)	入所定員	建設費	7,500	7,500	7,500	7,500	7,500
			運営費	0	0	0	10,000	12,760
			計	7,500	7,500	7,500	17,500	20,260
	親の家 (市枠) 40(40)	入所定員	建設費	13,000	13,000	13,000	13,000	13,000
			運営費	0	0	0	0	10,000
			計	13,000	13,000	13,000	13,000	23,000
特別養護老人ホーム等	吉祥寺 ナーシングホーム (市枠) 50(50)	入所定員	建設費	0	0	0	0	0
			運営費	0	0	36,400	28,400	24,400
			計	0	0	36,400	28,400	24,400
	老人保健施設 太郎 (市枠) 90(40)	利用定員	建設費	8,000	8,000	8,000	8,000	8,000
			運営費	0	0	0	0	0
			計	8,000	8,000	8,000	8,000	8,000
	ケアコート武蔵野 (市枠) 72(65)	利用定員	建設費					9,000
			運営費					0
			計					9,000
デイ ぐっどういる 境南 (市枠) 35(35)	利用定員	建設費	3,020	3,020	3,020	3,020	3,020	
		運営費	7,862	3,952	3,952	3,952	3,952	
		計	10,882	6,972	6,972	6,972	6,972	

福祉公社事業

1 有償在宅サービス事業

在宅高齢者等に対して、ソーシャルワーカー、看護師の定期訪問による包括的社会支援サービス、住民参加型の家事援助等を提供する。

利用者の変遷

(各年度3月31日現在)

年 度		16	17	18	19	20	
世 帯 数		201	198	204	223	221	
人 数		236	233	242	275	266	
内 訳	現金払	世帯数	181	180	184	200	200
		人 数	209	210	217	242	237
	貸付	世帯数	20	18	20	23	21
		人 数	27	23	25	33	29

利用者世帯現況

年 度		16	17	18	19	20
一人暮らし世帯	世帯数	116	119	128	145	146
	割合	57.7%	60.1%	62.7%	65.0%	66.1%

高齢者支援課

年 度		16	17	18	19	20
夫婦世帯、その他高齢者世帯	世帯数	47	48	45	49	48
	割合	23.4%	24.2%	22.1%	22.0%	21.7%
同居世帯 (こども等)	世帯数	38	31	31	29	27
	割合	18.9%	15.7%	15.2%	13.0%	12.2%
合 計	世帯数	201	198	204	223	221

家事援助等利用現況

(単位：円)

年 度		16	17	18	19	20
基本サービス	現金払	23,310,000	21,400,000	22,300,000	22,780,000	20,950,000
	貸 付	2,380,000	2,220,000	2,220,000	2,800,000	2,650,000
家事援助サービス	現金払	8,090,687	6,545,361	7,015,715	8,158,301	6,263,175
	貸 付	662,895	528,255	712,780	560,746	714,625
年 度		16	17	18	19	20
家政婦派遣	貸付のみ	7,844,213	1,947,801	2,909,927	0	0
生活費		15,540,000	13,380,000	11,930,000	19,600,000	19,070,000
医療費		5,382,610	3,983,759	2,025,883	4,465,714	3,836,882
住宅改良費		270,480	4,008,676	1,581,880	4,996,732	8,937,480
その他		3,299,951	4,260,728	1,334,010	4,097,037	8,552,383
合 計	現金払	31,400,687	27,945,361	29,315,715	30,938,301	27,213,175
	貸 付	35,380,149	30,329,219	22,714,480	36,520,229	43,761,370
	総 計	66,780,836	58,274,580	52,030,195	67,458,530	70,974,545

2 成年後見事業 (平成 14 年度より実施)

福祉公社が蓄積した包括的利用支援ノウハウを活用し、法人後見サービスを提供する。

利用者数

区分	16 年度	17 年度	18 年度	19 年度	20 年度
新規受任数	2	5	5	2	17
終 結 者 数	0	1	1	2	3
年度未受任数	2	6	10	10	24

任意後見契約数

区 分	17 年度	18 年度	19 年度	20 年度
新規契約者数	5	0	1	2
契約終結者数	0	0	0	0
年度未契約数	5	5	6	8

3 権利擁護事業

金銭管理、財産保全、成年後見に関する相談事業等。

権利擁護事業利用者数

年 度	契約		解約		死亡		累計
	公社	権利	公社	権利	公社	権利	
16	16	6	1	2	9	2	58
17	29	4	3	2	4	3	79
18	26	7	1	0	9	0	102
19	36	6	3	6	9	3	123
20	26	9	17	5	8	1	127

* 公社:有償サービスと権利擁護事業の併用利用者

権利:権利擁護事業のみの利用者

高齢者支援課

4 シルバー助け合い事業（昭和 63 年度より実施）

高齢者総合相談（福祉公社事務局）

高齢者の市民にソーシャルワーカーが身の回りの悩み事の相談に応じる。

一般相談

年 度	相 談 形 式				相 談 者			対 象 者			
	来室	電話	その他	計	男	女	計	本人	家族	その他	計
16	28	76	-	104	21	83	104	61	25	18	104
17	39	105	-	144	79	65	144	92	23	29	144
18	71	83	-	154	87	67	154	92	25	37	154
19	48	68	-	116	50	66	116	70	18	28	116
20	30	52	-	82	36	46	82	41	26	15	82

在宅生活困難高齢者等サービス事業（平成 17 年度より実施）

市内に居住し、独立して日常生活を営むのに支障があり、介護を要する高齢者等に対して、地域支援員派遣・緊急連絡体制確保のサービスを提供する。（所得制限、居住要件あり）

区分 \ 年度	17	18	19	20
件 数 (件)	0	0	0	0

(財)武蔵野市福祉公社在宅生活困難高齢者等サービス事業実施規則

入院時家事援助等サービス事業（平成 17 年度より実施）

独立して日常生活を営むのに支障がある高齢者等が医療機関に入院した場合、地域支援員派遣・金銭管理サービス等のサービスを提供する。（所得制限、居住要件等あり）

区分 \ 年度	17	18	19	20
件 数 (件)	0	0	0	0

(財)武蔵野市福祉公社入院時家事援助等サービス事業実施規則

5 福祉資金貸付事業

福祉公社で行っている家事援助等の有償在宅福祉サービスに対して、不動産を担保に市が資金を貸し付ける制度。基本サービス、家事援助、食事サービス等の費用のほかに、生活費（月 8 万円以内）、医療費（月 70 万円以内）、住宅改善費（1 件 100 万円以内）を貸し付けている。

福祉資金貸付状況

年 度	16	17	18	19	20
世 帯 数 (世帯)	20	18	20	23	21
A 貸 付 金 額 (円)	35,711,539	29,258,999	24,291,796	36,459,829	43,722,186
B 返 済 金 額 (円)	41,928,017	125,434,090	47,683,645	9,298,562	30,076,206
A - B 実質貸付金額 (円)	6,216,478	96,175,091	23,391,849	27,161,267	13,645,980

昭和 56 年度～平成 20 年度までの累計金額

A 貸 付 金 額 (円)	1,587,248,539
B 返 済 金 額 (円)	1,158,635,735
A - B 実質貸付金額 (円)	428,612,804

武蔵野市福祉資金貸付条例

高齢者支援課

高齢者総合センター管理運営事業

武蔵野市立高齢者総合センターにおける社会活動センター・補助器具センター・デイサービスの3事業の運営、及び施設の維持管理を、財団法人武蔵野市福祉公社が指定管理制度に基づき代行する。

1 社会活動センター

年間講座

講座と受講者数

(単位：人)

講座	年度	16	17	18	19	20
書道		132	159	111	136	141
茶道		15	15	18	21	22
民踊		29	26	27	23	24
詩吟		40	30	33	32	29
俳句		20	25	23	19	24
民謡		68	62	60	45	25
手芸		47	39	40	-	-
フォークダンス		43	24	15	12	-
コーラス		75	50	45	52	50
社交ダンス		46	26	57	58	57
煎茶道		13	13	16	15	16
折紙		41	44	41	52	50
健康体操		65	72	70	86	68
太極拳		54	70	57	62	73
ヨガ		144	149	175	159	179
デッサン・水彩		40	40	44	47	47
ときめきムーブメント		129	136	129	129	123
レッツ・トレーニング		80	83	88	89	88
バイオリン		38	40	37	42	40
パステル画		20	20	24	23	24
気楽に動こう		40	26	69	67	38
実用書道		26	-	-	-	-
マジック		26	30	32	27	27
朗読		46	55	50	40	46
篆刻		21	24	21	23	20
おしゃれ小物		-	-	-	53	62
水墨画		-	-	-	25	-
卓球		-	-	-	46	58
合計		1,298	1,258	1,282	1,383	1,331

* 実用書道は平成 17 年度より短期講座に変更、手芸は平成 19 年度からおしゃれ小物に講座名を変更。

短期講座

講座と受講者数

講座	年度		16		17		18		19		20	
	上半期	下半期	上半期	下半期	上半期	下半期	上半期	下半期	上半期	下半期	上半期	下半期
陶芸	51	43	62	53	54	63	55	53	52	54		
写真・デジカメ入門	22	7	25	18	22	28	20	40	38	38		
水墨画	25	25	20	21	25	20	-	-	24	21		

高齢者支援課

講座	16		17		18		19		20	
	上半期	下半期	上半期	下半期	上半期	下半期	上半期	下半期	上半期	下半期
やさしい シャンソン	88	85	100	85	70	78	79	78	74	76
卓球	18	18	22	26	21	22	-	-	-	-
ジャズダンス	32	34	40	32	43	34	43	42	43	40
ボカカル入門	87	90	113	69	84	74	82	81	84	70
実用書道	-	-	25	18	26	25	25	25	25	26
コカリナ	-	-	-	-	-	-	-	-	-	11
パワーアップ体操	-	-	-	-	-	-	-	-	-	28
初心者 パソコン教室	46	46	23	38	44	48	50	34	36	50
ドイツ語歌講座	-	85	-	-	-	-	-	-	-	75
将棋入門	20	16	18	9	-	-	-	-	-	-
ゴルフ入門	-	-	20	16	12	14	12	12	-	-
世界の歌	-	-	106	86	90	70	74	85	85	79
ハイキング入門	-	-	-	34	18	24	14	17	20	20
囲碁入門	-	-	-	-	20	26	39	30	50	52
ふれあいまつもと パソコン教室	-	-	-	-	29	25	10	10	15	33
ふれあいまつもと パソコンおさらい教室	-	-	-	-	-	-	16	19	5	-
楽しいウォーキング	-	-	-	-	-	-	19	21	18	15
ミニ園芸	-	-	-	-	-	-	15	21	21	20
歴史・文化探訪	-	-	-	-	-	-	60	-	-	-
計	389	449	574	505	558	551	613	568	590	708

*写真・デジカメ入門は平成19年下半期からデジカメ入門に講座名を変更。

*水墨画、卓球は平成19年度から年間講座に変更。

*ゴルフ入門は平成19年度で中止。

健康講座

講座と受講者数

講座	年度	16	17	18	19	20
心と体の健康講座		49	36	31	31	40

パソコン・ワープロコーナー利用者数(延人数)

コーナー	年度	16	17	18	19	20
パソコン		1,290	1,217	1,289	1,405	1,478
ワープロ		28	4			

*ワープロコーナーは平成17年度で廃止。

囲碁・将棋コーナー利用者数(延人数)

場所	年度	16	17	18	19	20
高齢者総合センター3階		7,533	9,548	10,451	12,021	13,071
福祉公社4階		6,878				
ふれあいまつもと			1,767	2,518	2,294	2,443

*福祉公社4階コーナーは平成16年度で廃止。

高齢者支援課

各種行事

月 日	内 容	参加者
5月30日	コンサート(春)	149
9月29日	" (秋)	135
7月25日	将棋大会(納涼)	23
1月23日	" (新春)	21
7月29日	浪曲と演歌を楽しむ会	57
1月29日	"	76
7月18日	囲碁大会(納涼)	74
1月30日	" (新春)	81
9月15日	敬老の日カラオケ講習会	63
10月27日～10月30日	文化祭	1,611
2月18日	カラオケ初心者講習会	63
計		2,353

高齢者サービス

高齢者無料マッサージ(毎月第1・第3木曜日)

視覚障害者福祉協会に委託

年 度	16	17	18	19	20
指 圧 者	144	144	144	144	144
利 用 者	548	573	567	562	658

その他の催しの参加者数(延人数)

催し	年度	16	17	18	19	20
い こ い の 日		801	620	602	471	539
カ ラ オ ケ の 日		397	418	344	391	481

地域健康クラブ参加申込者数

市内16ヶ所のコミュニティセンター・ぐっどういる境南・くぬぎ園で実施

講座	年度	16	17	18	19	20
地 域 健 康 ク ラ ブ		1,004	992	986	1,014	1,095

2 補助器具センター

相談件数

専門職による住宅改修のアドバイス、福祉用具の選定・相談、リハビリテーションの相談研修会の開催を行う。

訪問相談件数

項目		年度	16	17	18	19	20
訪 問	住 宅 改 修	介護保険	846	567	556	611	602
		市単独事業	151	53	48	26	17
		その他	176	164	147	126	140
	補 助 器 具		480	442	582	704	720
	リハビリ		33	24	50	64	45
	その他		91	224	345	423	338
合 計			1,777	1,474	1,728	1,954	1,862
実訪問件数			1,047	842	865	984	970
新規ケース数			439	377	383	475	490

高齢者支援課

来所・電話相談件数

項目		年度					
		16	17	18	19	20	
訪問	住宅改修	介護保険	113	123	400	754	1,062
		市単独事業	30	17	34	15	20
		その他	37	36	100	71	140
	補助器具		155	235	601	1,042	1,492
	リハビリ		9	5	12	45	32
	その他		51	69	164	424	403
合計		395	485	1,311	2,351	3,149	
業者対応		75	141	234	93	178	
研修会	参加（回）	40	17	27	29	31	
	講師（回）	11	11	10	21	10	
	開催（回）	1	6	28	1	1	

補助器具の貸与・給付

60～64歳までで、病気等により身体機能が低下し日常生活上不便がある在宅の方（介護保険非該当であることが条件）に対し、補助器具を貸与又は給付する。

項目		年度				
		16	17	18	19	20
貸与給付件数		80	0	0	0	0

昭和52年4月より給付実施。平成5年9月より貸与実施。介護保険制度との整合性を図るため、平成12年4月より日常生活用具のリサイクル方式を廃止。対象種目を見直し、一割の自己負担により介護保険制度に準じた品目を貸与又は給付することとなった。

住宅改善

60歳以上の方で要支援、要介護認定を受けている方が、60～64歳までで病気等により日常生活動作に困難があり、注意を要する状態の在宅の方（介護保険非該当であることが条件）に対し、在宅生活の質の向上を図るため、手すりの設置や段差解消等の工事を給付する。

区分		年度				
		16	17	18	19	20
基本工事		2	1	0	0	0
浴槽取替		8	5	1	1	0
玄関等改造		9	7	4	2	2
流し・洗面取替		3	1	0	1	0
便器洋式化		10	1	3	1	2
居室改造		4	1	0	1	0
計		36	16	8	6	4

介護保険制度との整合性を図るため、平成12年4月より制度を改正し、対象種目及び内容等の見直しを行った。
武蔵野市高齢者補助器具センター運営実施要綱

3 デイサービス（通所介護）

区分		年度				
		16	17	18	19	20
実施日数（日）		294	294	290	294	293
利用延人数（人）		9,045	8,429	7,818	8,841	9,508

実績は、介護保険サービスのみの数値（生活支援デイサービスは含まない）。

武蔵野市立老人デイサービスセンター条例

高齢者支援課

4 世代間交流事業

小学校のブレイルームを使用し、高齢者の講座を実施するとともに、休み時間と給食を活用して、児童との交流促進を図る。

場 所	講座内容（実施日数）	延参加者	交流への児童参加者数	
			休み時間交流	給食交流（35回実施）
境南小学校	水墨画（41日）	1,944名	(H20統計なし)	1,118名
	体操（わくわくストレッチ）（40日）			
	ガーデニング（35日）			

上記以外に、合同作品展覧会、どんど焼き交流等を実施。

北町高齢者センター管理運営事業

武蔵野市立北町高齢者センター（コミュニティ・ケアサロン）におけるデイサービスの運営、及び施設の維持管理を財団法人武蔵野市福祉公社が指定管理者制度に基づき代行する。

1 デイサービス（通所介護）

区分 \ 年度	16	17	18	19	20
実施日数（日）	290	290	289	291	294
利用延人数（人）	6,669	6,541	6,600	7,325	7,105

実績は、介護保険サービスのみの数値（生活支援デイサービスは含まない）。

武蔵野市立老人デイサービスセンター条例

2 工事請負費

130万円以下 3件 2,204,760円

くぬぎ園管理運営事業

軽費老人ホーム（B型）武蔵野市くぬぎ園の運営、及び施設の維持管理を社会福祉法人武蔵野が指定管理者制度に基づき代行する。60歳以上の単身者で、健康で自立した日常生活を営むことができ、住宅等の事情により居宅での生活が困難な者のための施設（自炊）。 所得や保証人などの条件あり

年齢別入居者数 （平成21年4月1日現在）

性別 \ 年齢	年齢別入居者数								
	60～64	65～69	70～74	75～79	80～84	85～89	90～94	95～99	合計
男性	0	1	2	3	2	1	0	0	9
女性	0	1	0	8	15	7	10	0	41
合計	0	2	2	11	17	8	10	0	50

年齢別所在者数・入居者数・退所者数 （各年度4月1日現在）

名 称	在 所 者 数			入 所 者 数			退所者数
	市内出身	市外出身	合計	市内出身	市外出身	合計	
平成 16 年度	28	44	72	0	0	0	7
平成 17 年度	28	35	63	0	0	0	9
平成 18 年度	27	30	57	0	0	0	6
平成 19 年度	26	28	54	0	0	0	3
平成 20 年度	24	26	50	0	0	0	3

平成 14 年度から入所募集を行っていない。

武蔵野市軽費老人ホーム条例

高齢者支援課

1 工事請負費

130万円以下 6件 4,044,600円
 130万円超 2件 (下表のとおり)

工事件名	場所	工事概要	金額	工期
くぬぎ園ファンコイルユニット改修工事	桜堤 1-9-7	ファンコイルユニット改修工事	2,415,000円	H20.4.10～H20.6.30
工事件名	場所	工事概要	金額	工期
くぬぎ園消火ポンプ交換工事	桜堤 1-9-7	消火ポンプ交換工事	2,971,500円	H20.12.19～H21.3.23

桜堤ケアハウス管理運営事業

武蔵野市桜堤ケアハウスにおける軽費老人ホームケアハウス・デイサービスの2事業の運営、及び施設の維持管理を社会福祉法人武蔵野が指定管理者制度に基づき代行する。

1 軽費老人ホーム ケアハウス

自炊ができない程度の身体機能の低下が認められ、又は高齢等のため独立して生活するには不安が認められる者で、家族による援助を受けることが困難な高齢者に対し、日常生活上必要な便宜を提供する施設。

年齢別入居者数

(平成21年4月1日現在)

性別	年齢								
	60～64	65～69	70～74	75～79	80～84	85～89	90～94	95～99	合計
男性	0	1	0	1	4	1	1	0	8
女性	0	1	1	4	5	5	2	1	19
合計	0	2	1	5	9	6	3	1	27

平均年齢

区分	男	女	全体
平均年齢	81.6歳	82.9歳	82.5歳

武蔵野市軽費老人ホーム条例

2 デイサービス(通所介護)

区分	年度				
	16	17	18	19	20
実施日数(日)	294	294	294	294	292
利用延人数(人)	5,293	5,385	5,238	4,697	5,151

実績は、介護保険サービスのみの数値(生活支援デイサービスは含まない)。

武蔵野市立老人デイサービスセンター条例

3 工事請負費

130万円以下 1件 220,500円
 130万円超 2件 (下表のとおり)

工事件名	場所	工事概要	金額	工期
桜堤ケアハウス計量器交換工事	桜堤 1-9-9	計量器交換工事	4,515,000円	H20.9.12～H20.12.5
桜堤ケアハウスバルコニー手摺改修工事	桜堤 1-9-9	バルコニー手摺改修工事	2,089,500円	H21.1.28～H21.3.30

高齢者支援課

[介保歳出] 1 - 1 - 1 (決算書 378 ページ)

サービス相談調整経費

1 介護保険に関する相談・苦情の状況

相談区分	16年度	17年度	18年度	19年度	20年度
要介護認定に対する相談苦情	39件	23件	68件	116件	38件
サービスの質・量及びケアプランに関する相談苦情	168件	97件	98件	142件	145件
保険料に関する相談苦情	29件	29件	23件	26件	20件
利用者負担に関する相談苦情	8件	14件	17件	15件	9件
契約不履行等に関する相談苦情	0件	1件	0件	0件	0件
介護保険制度一般に関する質問・相談苦情	205件	259件	218件	232件	110件
合 計	449件	423件	424件	531件	322件

- 武蔵野市介護保険条例・武蔵野市介護保険条例施行規則 -

[介保歳出] 1 - 1 - 3 (決算書 378 ページ)

介護認定審査会経費

1 要介護(要支援)認定者数

65歳以上の被保険者 26,996人のうち、18.0%が要介護(要支援)認定を受けている。

(単位：人)

		要支援		要介護1		要介護2		要介護3		要介護4		要介護5		合計
		要支援1	要支援2	要介護1	要介護2	要介護3	要介護4	要介護5						
16年度	65歳以上	518		1,454	757	582	590	549					4,450	
	40～64歳	9		29	26	13	18	24					119	
	合計	527		1,483	783	595	608	573					4,569	
17年度	65歳以上	506		1,601	770	666	625	550					4,718	
	40～64歳	9		34	27	14	17	18					119	
	合計	515		1,635	797	680	642	568					4,837	
18年度	65歳以上	321	736	559	1,067	760	647	566					4,656	
	40～64歳	6	15	13	32	11	21	16					114	
	合計	327	751	572	1,099	771	668	582					4,770	
19年度	65歳以上	262	779	554	1,059	834	664	593					4,745	
	40～64歳	6	16	17	32	16	16	20					123	
	合計	268	795	571	1,091	850	680	613					4,868	
20年度	65歳以上	232	753	579	1,092	930	688	591					4,865	
	40～64歳	3	15	14	37	12	16	20					117	
	合計	235	768	593	1,129	942	704	611					4,982	

(各年3月31日現在)

- 介護保険法 -

高齢者支援課

[介保歳出] 2 - 1 - 1 (決算書 380 ページ)

保険給付費

1 サービスの利用実績

サービス名	単位	実績				
		16年度	17年度	18年度	19年度	20年度
訪問介護	時間/年	639,335	647,923	562,552	441,230	393,637
訪問入浴介護	回/年	6,249	6,071	6,285	6,963	7,393
訪問看護	回/年	18,064	19,893	20,817	20,537	22,238
訪問リハビリテーション	回/年	2,404	2,445	4,151	6,697	7,256
通所介護	回/年	63,629	65,203	64,765	70,896	70,620
通所リハビリテーション	回/年	25,698	29,030	32,877	35,353	39,003
短期入所生活介護	日/年	11,821	11,560	11,437	12,643	13,295
短期入所療養介護	日/年	5,622	4,980	4,533	6,055	5,646
福祉用具貸与	件/年	22,044	24,448	24,978	26,529	30,655
居宅介護支援	件/年	31,243	33,434	33,046	31,662	31,497
居宅療養管理指導	回/年	9,898	10,067	12,309	5,567	6,498
特定施設入居者生活介護	人/月	189	224	271	337	417
福祉用具購入	件/年	596	637	573	633	609
住宅改修	件/年	682	612	602	677	508
夜間対応型訪問介護	回/年	-	-	-	129	788
認知症対応型通所介護	回/年	-	-	6,357	9,149	10,852
小規模多機能型居宅介護	人/年	-	-	-	5	0
認知症対応型共同生活介護	人/月	34	41	37	33	30
地域密着型特定施設入居者生活介護	人/年	-	-	-	5	32
介護老人福祉施設	人/月	448	450	455	461	510
介護老人保健施設	人/月	206	223	231	228	199
介護療養型医療施設	人/月	125	129	118	128	124

* 居宅療養管理指導の単位については、平成 16～18 年度は回/年、平成 19・20 年度は人/年。

* 平成 18 年度以降は各サービスに介護予防分も含む(介護老人福祉施設、介護老人保健施設、介護療養型医療施設は除く)。

高齢者支援課

2 サービス給付額

(単位：円)

サービス名	実績				
	16年度	17年度	18年度	19年度	20年度
訪問介護	1,531,749,669	1,557,951,024	1,455,015,546	1,226,383,579	1,109,160,891
訪問入浴介護	74,221,349	71,911,212	74,387,299	82,341,886	87,616,554
訪問看護	137,155,037	148,409,178	152,480,082	151,037,404	166,460,662
訪問リハビリテーション	12,429,651	12,654,331	20,362,100	32,620,793	35,604,019
通所介護	504,127,771	514,843,062	492,923,179	551,471,361	535,743,728
通所リハビリテーション	231,862,672	255,008,915	290,054,248	322,116,751	342,909,408
短期入所生活介護	113,069,345	102,858,425	94,103,783	104,679,027	109,503,165
短期入所療養介護	59,469,678	50,102,040	42,522,212	57,352,628	53,022,656
福祉用具貸与	209,787,615	223,464,262	210,758,850	208,660,745	226,422,882
居宅介護支援	280,800,303	298,210,563	341,036,458	317,600,016	323,659,895
居宅療養管理指導	35,489,700	35,536,230	41,997,600	52,325,170	66,383,676
特定施設入居者生活介護	420,369,355	489,041,596	593,755,027	731,921,554	915,306,997
福祉用具購入	13,522,802	15,064,095	12,093,164	12,387,376	13,535,051
住宅改修	50,599,424	41,335,526	42,033,722	38,179,371	36,631,161
夜間対応型訪問介護	-	-	-	695,047	5,227,739
認知症対応型通所介護	-	-	66,952,977	96,105,894	116,967,074
認知症対応型共同生活介護	94,754,584	119,842,405	108,642,198	101,326,137	90,653,452
小規模多機能型居宅介護	-	-	-	1,349,906	-
地域密着型特定施設入居者生活介護	-	-	-	899,178	6,289,784
介護老人福祉施設	1,623,564,438	1,519,172,465	1,367,050,064	1,374,418,608	1,514,350,878
介護老人保健施設	705,705,630	714,850,413	670,192,282	666,990,873	568,956,258
介護療養型医療施設	585,141,036	579,268,423	493,368,668	539,706,943	532,527,335
高額介護等サービス費	42,035,515	52,924,740	100,376,326	110,904,147	114,584,638
特定入所者介護サービス等費	-	87,659,980	208,211,972	208,836,895	221,855,110
合計	6,725,855,574	6,890,108,885	6,878,317,757	6,990,311,289	7,193,373,013

*平成18年度以降は各サービスに介護予防分も含む(介護老人福祉施設、介護老人保健施設、介護療養型医療施設は除く)。

高齢者支援課

[介保歳出] 4 - 1 - 1 (決算書 382 ページ)

地域支援事業費

1 介護予防事業実施の状況

被保険者が要介護・要支援状態となることの予防を目的として実施する事業。

事業名	18年度		19年度		20年度	
	開催実施 延べ回数	参加 実人員	開催実施 延べ回数	参加 実人員	開催実施 延べ回数	参加 実人員
高齢者食事学事業	79回	999人	79回	1,003人	75回	980人
浴場開放事業	703回	(延べ) 14,494人	675回	(延べ) 14,459人	696回	(延べ) 15,051人
筋力向上事業 (筋力をつらつ若返り教室)	100回	35人	100回	43人	100回	30人
口腔ケアプログラム (歯つらつ健康教室)			24回	31人	24回	71人
健康増進事業 (ころばぬコース)	36回	25人	36回	43人	36回	43人
栄養改善プログラム(*1) (おいしく食べよう健康教室)					7回	11人
運動機能向上プログラム (パスルトレーニング)			20回	18人	20回	22人
健康やわら体操			30回	81人	30回	77人
健康講座	24回	243人	21回	261人	7回	45人
機能訓練事業	40回	(延べ)243人	80回	(延べ)154人		
社会活動センター健康体操事業(*2)	1,126回	1,709人				
歯科健康診査(*3)	1,872回	1,872人	2,139回	2,139人		
合計	3,980回	19,620人	3,204回	18,232人	995回	16,330人

(*1) ... 平成20年度からの新規事業

(*2) ... 平成19年度からは一般施策として実施

(*3) ... 平成20年度からは一般施策として実施

- 介護保険法 -

2 地域包括支援センター（包括的支援事業）運営の状況

在宅介護支援センターと連携し、高齢者の在宅生活を支える介護予防の総合調整などを行うほか、保健医療機関と連携して高齢者の健康保持を支援する事業。

(1) 介護予防ケアマネジメント事業

新予防給付関係

(3月31日現在)

地域包括支援センター名	18年度	19年度	20年度
ゆとりえ地域包括支援センター	216件	203件	203件
高齢者総合センター地域包括支援センター	207件	192件	180件
桜堤ケアハウス地域包括支援センター	169件	170件	144件
合計	592件	565件	527件

- 介護保険法 -

高齢者支援課

地域支援事業関係（特定高齢者）

地域包括支援センター名	18年度		19年度		20年度	
	来所件数	介護予防 ケアプラン 作成件数	来所件数	介護予防 ケアプラン 作成件数	来所件数	介護予防 ケアプラン 作成件数
ゆとりえ地域包括支援センター	7件	2件	6件	4件	4件	2件
高齢者総合センター地域包括支援センター	11件	2件	17件	5件	6件	1件
桜堤ケアハウス地域包括支援センター	1件	0件	3件	3件	0件	0件
合 計	19件	4件	26件	12件	10件	3件

- 介護保険法 -

(2) 総合相談・支援事業

電話・来所等相談件数

地域包括支援センター名	18年度	19年度	20年度
ゆとりえ地域包括支援センター	2,896件	1,908件	1,577件
高齢者総合センター地域包括支援センター	2,695件	2,485件	1,953件
桜堤ケアハウス地域包括支援センター	2,650件	1,859件	1,889件
合 計	8,241件	6,252件	5,419件

- 介護保険法 -

訪問相談件数

地域包括支援センター名	18年度	19年度	20年度
ゆとりえ地域包括支援センター	2,637件	2,523件	1,996件
高齢者総合センター地域包括支援センター	3,738件	2,779件	2,480件
桜堤ケアハウス地域包括支援センター	3,655件	3,377件	2,844件
合 計	10,030件	8,679件	7,320件

- 介護保険法 -

(3) 虐待防止・権利擁護事業

虐待関係（支援件数）

地域包括支援センター名	18年度	19年度	20年度
ゆとりえ地域包括支援センター	71件	112件	105件
高齢者総合センター地域包括支援センター	13件	13件	20件
桜堤ケアハウス地域包括支援センター	50件	66件	49件
合 計	134件	191件	174件

- 介護保険法 -

高齢者支援課

権利擁護関係（対応件数）

地域包括支援センター名	18年度	19年度	20年度
ゆとりえ地域包括支援センター	53件	145件	172件
高齢者総合センター地域包括支援センター	88件	329件	243件
桜堤ケアハウス地域包括支援センター	86件	89件	85件
合 計	227件	563件	500件

- 介護保険法 -

(4) 包括的・継続的支援事業

地域連携等

地域包括支援センター名	18年度	19年度	20年度
ゆとりえ地域包括支援センター	96件	190件	90件
高齢者総合センター地域包括支援センター	94件	168件	51件
桜堤ケアハウス地域包括支援センター	75件	147件	45件
合 計	265件	505件	186件

- 介護保険法 -

ケアマネ支援

地域包括支援センター名	18年度	19年度	20年度
ゆとりえ地域包括支援センター	237件	418件	386件
高齢者総合センター地域包括支援センター	366件	435件	821件
桜堤ケアハウス地域包括支援センター	361件	577件	278件
合 計	964件	1,430件	1,485件

- 介護保険法 -

3 任意事業の実施状況

介護保険事業の運営の安定化を図るとともに、被保険者や要介護被保険者を介護する方に地域の実情に応じた支援を行う事業。

(1) サービス事業者振興事業（地区別ケース検討会）

年度	18年度	19年度	20年度
開催回数	7カ所計 77回	6カ所計 67回	6カ所計 66回

- 介護保険法 -

(2) 介護給付費通知

年度	18年度(第1回)	18年度(第2回)	19年度(第1回)	19年度(第2回)	20年度(第1回)	20年度(第2回)
開催回数	4,030件	4,011件	3,921件	3,906件	3,985件	3,993件

- 介護保険法 -

(3) 家族介護支援事業（介護技術講座）

年度	テ - マ	延べ参加者数
18年度	移動・清潔保持・排泄の介助・認知症の方への対応など	97
19年度	着替・移動・清潔保持・排泄・食事の介助など	61
20年度	着替・移動・清潔保持・排泄・食事の介助など及び認知症サポーター養成講座	167

- 介護保険法 -

障害者福祉課

障害者福祉課

3 - 1 - 2 (決算160ページ)

障害者在宅援護事業

1 身体障害者手帳・愛の手帳(知的障害者)・精神障害者保健福祉手帳交付件数

年 度	16	17	18	19	20
身 体 障 害 者 手 帳	379	383	351	333	389
愛 の 手 帳	78	70	76	90	85
精 神 障 害 者 保 健 福 祉 手 帳	276	258	287	290	285

身体障害者福祉法他

2 身体障害者 障害別・等級別一覧表

障害 等級	視覚	聴覚	音声・言語	肢体	心 臓	腎臓	呼吸器	膀胱・直腸 ・小腸他	総数
1 級	108	23	16	670	388	231	18	7	1,053
2 級	74	84	12	659	6	1	7	14	534
3 級	23	31	22	372	82	1	37	14	490
4 級	26	64	16	541	54	1	23	147	804
5 級	32	0	0	165	0	0	1	0	173
6 級	11	85	0	61	0	0	0	0	139
合計	274	287	66	2,468	530	234	86	182	3,193

(注) 総数は実人員数を記載。重複障害を含むため障害別の合計は総数と一致しない。

3 知的障害者 程度別一覧表

程度	1 度	2 度	3 度	4 度	合計
人数	21	285	248	278	832

4 精神障害者 等級別一覧表

等級	1 級	2 級	3 級	合 計
人数	46	263	165	474

5 重度心身障害者理容・美容サービス事業

外出困難な重度心身障害者に対して、理容・美容サービスを行う。

年 度	16	17	18	19	20
件 数	1,390	1,358	1,383	1,376	1,449
助成額(円)	6,660,867	6,538,348	6,604,976	6,596,842	6,829,961
事務費(円)	102,760	95,998	64,925	167,185	1,006,083
計	6,763,627	6,634,346	6,669,901	6,764,027	7,836,044

武蔵野市重度心身障害者理容・美容サービス助成事業実施要綱

6 障害者就労支援事業

武蔵野市障害者就労支援センター「あいる」(平成18年10月事業開始)で障害の種別、手帳の有無を問わず総合的な就労支援を実施する。

年 度	18	19	20
登録者	63	107	144
就職者	14	31	35
相談件数	1,041	2,981	3,280
職場実習	6	15	21
職場定着支援	39	217	339

武蔵野市障害者等就労支援事業実施要綱

障害者福祉課

7 障害者診断書料助成

身体障害者手帳、精神障害者保健福祉手帳を取得するための診断書料を助成する。限度額 5,000 円

*平成 18 年度までは、身体障害者手帳を取得する費用の助成。限度額 10,000 円

(1) 身体障害者手帳

年 度	16	17	18	19	20
件 数	296	292	289	273	291
助成額（円）	1,660,275	1,713,405	1,654,842	1,203,575	1,298,850

(2) 精神障害者保健福祉手帳

年 度	16	17	18	19	20
件 数	-	-	-	109	121
助成額（円）	-	-	-	502,625	557,900

武蔵野市障害者診断書料助成事業実施要綱

8 緊急通報設備等使用料助成

(1) 福祉電話（日常生活用具貸与）使用料助成

日常生活用具として福祉電話を貸与された身体障害者に対し、基本料金と電話料を助成。

年 度	16	17	18	19	20
設置件数	14	14	13	13	13
助成額（円）	46,447	69,796	57,780	21,948	21,927

武蔵野市福祉電話（日常生活用具貸与）使用料助成事業実施要綱

(2) 重度福祉電話「あんしん」設置及び使用料助成

重度の障害者に対し、重度福祉電話「あんしん」を設置して、機器使用料を助成。

年 度	16	17	18	19	20
件 数	5	4	4	4	4
助成額（円）	33,390	23,040	23,040	23,040	23,040

武蔵野市重度障害者福祉電話設置事業実施要綱

9 介護料費用助成

障害者（児）の一時的疾病等の介護のための介護人を雇用した場合に介護料を助成する制度。年間 40 回助成。

*平成 19 年度末で廃止。平成 20 年度は経過措置として年間 20 回助成。

年 度	16	17	18	19	20
件 数	226	232	231	228	195
助成額（円）	8,907,250	9,119,000	9,434,500	7,908,000	6,867,000

武蔵野市心身障害者（児）介護料助成要綱

10 重度脳性麻痺者介護人派遣費

重度の脳性麻痺で、身体障害者手帳 1 級の方に介護人を派遣する。

年 度	登 録 者	登録介護人	派 遣 回 数	助 成 金 額（円）
16	6	6	864	5,667,840
17	6	6	864	5,667,840
18	6	6	864	5,667,840
19	4	4	552	3,621,120
20	3	3	432	2,833,920

武蔵野市重度脳性麻痺者介護人派遣事業実施要綱

11 ファクシミリ等使用料助成

聴覚障害者等にファクシミリ等の使用料と通話料を助成。

年 度	16	17	18	19	20
件 数	44	45	34	24	27
助成額（円）	112,731	96,771	43,553	57,672	43,349

武蔵野市聴覚障害者用ミニファックス又はファクシミリ等使用料助成事業実施要綱

障害者福祉課

障害者自立支援給付事業

1 介護・訓練等給付費

(1) 居宅介護、重度訪問介護、行動援護

	利用者（月平均）	時間数
16	89.3	57,744.5
17	91.1	61,844.0
18	100.1	62,486.5
19	123.3	81,317.5
20	138.5	90,486.5

(2) 訓練等給付費（施設サービス）

日中活動サービス（利用者数）

区分	年度	16	17	18	19	20
児童デイサービス				30	37	6
生活介護（通所）				26	29	31
自立訓練（機能訓練）				5	1	0
生活訓練				0	5	6
就労移行支援				20	21	33
就労継続支援A型				0	1	1
就労継続支援B型				69	75	111

- 障害者自立支援法 -

入所施設（利用者数）

区分	年度	16	17	18	19	20
生活介護（入所）				3	8	19
施設入所支援				3	8	19
旧身体障害者入所更生施設支援		5	4	4	5	2
旧身体障害者入所療護施設支援		6	6	5	4	4
旧身体障害者入所授産施設支援		6	5	4	3	2
旧身体障害者通所授産施設支援		9	7	12	16	14
旧知的障害者入所更生施設支援		112	109	108	106	100
旧知的障害者入所授産施設支援		2	2	2	3	2
旧知的障害者通所更生施設支援		42	43	45	43	46
旧知的障害者通所授産施設支援		60	60	61	58	62
旧知的障害者通所療養支援		1	2	2	1	0
合 計		243	238	396	416	439

旧法施設（区分に「旧」が付くもの）については、平成22年度末までに障害者自立支援法の新体系サービスに移行することが定められています。

障害者自立支援法の新体系サービスでは、入所している利用者の日中活動と夜間支援のサービスがそれぞれに分けられたため、平成18年度以降の利用者数の合計は、それぞれを合計した人数と一致しません。

障害者福祉課

2 補装具給付費

障害者の障害程度を軽減し、日常生活を容易にするために、補装具を給付する。

年 度		16	17	18	19	20
補装具 交 付（修理）	件 数	1,988	1,940	2,041	257	276
	事業費（円）	37,549,948	36,916,495	38,665,111	24,098,039	25,108,928

平成 19 年度からストマ用品等、一部を日常生活用具に移行。

- 障害者自立支援法他 -

3 更生医療費

身体障害者手帳の所持者で職業上、日常生活上の便宜を増すための医療給付。

年 度	16	17	18	19	20
件 数	44	51	71	360	366
給 付 額（円）	1,714,577	2,015,377	3,414,671	57,289,043	58,725,394

障害者自立支援法

4 短期入所費

東京都の指定を受けた施設（療護施設・更生施設・病院等）に短期間入所して、適切な支援を行う。

	身体障害者		知的障害者		精神障害者		児 童		合 計	
	延利用 者数	延日数	延利用者 数	延日数	延利用 者数	延日数	延利用 者数	延日数	延利用 者数	延日数
16	20	152.0	130	1,605.25	-	-	56	164.75	206	1,922.00
17	13	81.0	137	1,353.25	-	-	87	294.25	237	1,728.50
18	8	44.0	135	1,260.00	3	10.0	151	515.00	297	1,829.00
19	9	39	174	2,000	4	47	105	476	292	2,562
20	48	334	161	1,731	0	0	124	607	333	2,672

平成 18 年度までは、日帰りショートを含む。

- 障害者自立支援法 -

平成 18 年度から、精神障害者も実施。

5 共同生活介護、共同生活援助

共同生活介護（ケアホーム）；夜間や休日、共同生活を行う住居で、入浴、排泄、食事の介護などを行います。

共同生活援助（グループホーム）；夜間や休日、共同生活を行う住居で、相談や日常生活上の援助を行います。

(1) 施設数

（各年度未数）

	16		17		18		19		20	
	都内	都外	都内	都内	都外	都外	都内	都外	都内	都外
知的障害者	3	2	4	14	3	3	10	3	17	3
精神障害者	-	-	1	2	1	0	1	1	5	1
重度身障者	-	-	-	1	0	-	1	0	1	0
小 計	3	2	5	17	4	3	12	4	23	4
合 計	5		8		16		21		27	

(2) 男女別

（各年度未数）

	16		17		18		19		20	
	男	女	男	男	女	女	男	女	男	女
知的障害者	7	6	8	19	16	4	16	9	25	15
精神障害者	-	-	2	3	4	3	3	3	5	3
重度身障者	-	-	-	2	3	-	2	3	2	3
小 計	7	6	10	24	23	7	21	15	32	21
合 計	13		17		36		47		53	

障害者自立支援法

障害者福祉課

地域生活支援事業

1 入浴及び関連事業サービス

家庭での入浴が困難な障害者の方に、自宅に組立式浴槽を持ち込み入浴サービスを行い、また寝具丸洗い、寝具乾燥消毒衛生加工サービス等を行う。

区分		年度				
		16	17	18	19	20
入 浴	回数	367	367	442	409	499
	実人数	8	8	8	8	7
乾 燥	回数	89	102	100	79	93
	実人数	5	5	6	6	6
丸 洗 い	回数	15	12	8	12	14
	実人数	5	6	6	6	5

武蔵野市地域生活支援事業に関する規則他

2 緊急通報設備事業

病弱な身体障害者に緊急通報設備を設け身体上の緊急時に対処する。

年 度	16	17	18	19	20
件 数	8	8	7	2	2

武蔵野市地域生活支援事業に関する規則

3 障害者探索システム事業

徘徊をする障害者を探索するための端末機器を貸与する。

年 度	16	17	18	19	20
登 録 者	14	14	13	17	31

武蔵野市地域生活支援事業に関する規則

4 食事サービス事業

ボランティアの協力により各戸まで配付。週3回昼食を配食する。1食 500円。

年 度	16	17	18	19	20
延 食 数	2,141	2,006	1,744	1,610	1,381
登 録 者	23	22	20	12	11

武蔵野市地域生活支援事業に関する規則

5 日常生活用具給付費

障害者の障害程度を軽減し、日常生活を容易にするために、日常生活用具・住宅設備改善費を給付する。

年 度		16	17	18	19	20
日常生活用具 給 付	件 数	72	77	144	984	1,094
	事業費(円)	5,292,887	4,067,336	6,800,810	7,009,699	22,893,320
住宅設備改善 給 付	件 数	8	6	6	9	0
	事業費(円)	5,026,959	2,217,056	3,603,875	2,845,780	0

武蔵野市地域生活支援事業に関する規則

6 自動車改造費助成

重度身体障害者の自動車改造費の一部助成を行う。

年 度	16	17	18	19	20
人 員	2	1	0	4	1

武蔵野市地域生活支援事業に関する規則

7 自動車運転教習費助成

身体障害者が運転免許を取得することを容易にするため助成する。

年 度	16	17	18	19	20
人 員	0	3	1	4	0

武蔵野市地域生活支援事業に関する規則

障害者福祉課

8 移動支援

	身体障害者		知的障害者		精神障害者		児童		合計	
	利用者数 (月平均)	時間数	利用者数 (月平均)	時間数	利用者数 (月平均)	時間数	利用者数 (月平均)	時間数	利用者数 (月平均)	時間数
16	36.2	11,191.5	46.8	4,274.5	-	-	40.8	7,099.0	123.8	22,565.0
17	39.3	11,285.5	53.6	5,766.0	-	-	46.8	7,780.0	139.7	24,831.5
18	47.5	12,605.5	60.0	6,316.5	0.0	0.0	68.8	10,734.5	176.3	29,656.5
19	54.4	12,739.0	55.1	7,198.0	0.1	2.0	76.2	11,618.5	185.8	31,557.5
20	45.7	12,972.5	50.3	6,796.0	1.0	63.0	63.3	10,606.5	160.2	30,438.0

武蔵野市地域生活支援事業に関する規則

9 日中一時支援

	身体障害者		知的障害者		精神障害者		児童		合計	
	延利用者数	回数	延利用者数	回数	延利用者数	回数	延利用者数	回数	延利用者数	回数
19	0	0	1	1	0	0	34	120	35	121
20	0	0	2	2	0	0	172	414	174	416

* 1回 = 2 ~ 5時間

武蔵野市地域生活支援事業に関する規則

社会生活援護事業

1 障害者保養施設利用助成補助金

東京都障害者休養ホームを利用した場合の自己負担額の補助を行う。

年 度	16	17	18	19	20
延べ件数	78	65	87	89	93

武蔵野市障害者保養施設利用補助事業実施要綱

2 自動車ガソリン費助成

心身障害者が本人または家族等の所有する自動車通勤、通学、通院する場合、そのガソリン費の一部を補助する。

年 度	16	17	18	19	20
登録者(名)	606	628	637	665	699
支給件数	3,831	3,995	3,957	4,042	4,318
助成額(円)	10,773,044	11,063,218	10,992,565	11,175,643	13,479,802

武蔵野市中心身障害者福祉タクシー・ガソリン費助成事業実施要綱

3 福祉タクシー助成

電車・バス等通常の交通機関を利用することの困難な心身障害者が、タクシーで通院等をする場合に、利用の便をはかりその運賃の一部を助成する。

年 度	16	17	18	19	20
登録者	1,449	1,502	1,474	1,531	1,579
件 数	45,405	46,887	46,963	46,188	48,172
助成額(円)	34,471,040	35,557,560	35,539,590	35,454,260	38,848,410

武蔵野市中心身障害者福祉タクシー・ガソリン費助成事業実施要綱

4 心身障害者住宅費助成

民間の共同住宅を借りている障害者の家賃の一部を助成する。

年 度	16	17	18	19	20
登録者	91	87	95	102	107
助成額(円)	30,671,800	30,576,649	32,635,024	32,008,201	32,759,241

武蔵野市中心身障害者住宅費助成に関する条例

障害者福祉課

難病者援護事業

1 難病者福祉手当

難病のため療養している方に支給する。ただし、武蔵野市心身障害者福祉手当を受けている人は対象外。

年 度	16	17	18	19	20
支 給 対 象 者	832	781	826	876	928
支給額（円）	111,108,000	113,700,000	114,144,000	121,752,000	129,540,000

武蔵野市難病者福祉手当条例

2 難病者援護金

難病者を援護するため、本人並びに付添にあたる者に対して通院に要する交通費を助成する。

年 度	16	17	18	19	20
支 給 対 象 者	686	688	742	780	845
支給総額（円）	18,514,070	15,962,554	15,813,612	16,840,006	18,711,546

武蔵野市難病者援護金支給条例

3 ホームヘルプサービス事業

日常生活を営むのに支障がある難病者のいる家庭に対してホームヘルパーを派遣する（平成17年度までは精神障害者も派遣）。

年 度	16	17	18	19	20
派遣対象世帯	36	31	3	3	2
派遣延べ回数	1,358	1,227	84	61	53

武蔵野市難病患者等ホームヘルプサービス事業実施要綱

福祉手当等支給事業

1 特別障害者手当等

身体障害者手帳概ね1, 2級、愛の手帳概ね1, 2度の方、常時介護を必要とする状態にある疾病および精神障害の方に支給。

年 度		16	17	18	19	20
特別障害者手当	支給対象者	67	70	73	74	75
	支給総額	21,866,180	21,587,280	21,797,600	23,425,840	23,320,080
経過的福祉手当	支給対象者	14	13	12	9	8
	支給総額	2,324,680	2,207,790	2,071,900	1,797,500	1,380,480
障害児福祉手当	支給対象者	35	37	28	29	32
	支給総額	5,919,800	5,064,930	4,748,300	5,248,700	4,989,860

特別児童扶養手当等の支給に関する法律

2 心身障害者福祉手当

身体障害者手帳1～4級、愛の手帳1～4度、脳性麻痺・進行性筋萎縮症の症状を有する方に対して支給。難病者福祉手当と重複支給はしない。

年 度	16	17	18	19	20
支給対象者	2,638	2,626	2,601	2,587	2,587
支給総額（円）	393,871,500	394,702,000	391,522,000	387,381,500	386,068,000

武蔵野市心身障害者福祉手当条例

障害者福祉課

ショートステイ事業

- 1 ショートステイ事業補助金
 在宅障害者(児)の緊急一時入所、体験入所等及びレスパイト(介護者等の休養)の短期入所(ショートステイ)を行う。

年 度	桜はうす・今泉		なごみの家		井の頭はうす		
	利用件数	月平均利 用時間	利用件数	月平均利 用時間	利用件数	月平均利 用時間	自立体験 宿泊数
16	1,882	832	1,029	610			
17	1,760	783	1,086	589			
18	1,550	642	1,081	513			
19	1,362	618	1,198	659			
20	565	198	1,253	582	1,302	556	397

武蔵野市障害者(児)ショートステイ事業運営費補助金交付要綱

精神障害者援護事業

- 1 自立支援医療診断書料助成
 自立支援医療受給者証(精神通院)を取得するための診断書料を助成する。限度額3,000円

年 度	16	17	18	19	20
件 数	-	-	-	803	877
助成額(円)	-	-	-	2,207,690	2,392,935

武蔵野市障害者診断書料助成事業実施要綱

障害者福祉課

3 - 1 - 5 (決算書 176 ページ)

一般管理経費

1 障害者福祉センター運営協議会

福祉センターの運営事業計画等に関して諮問するため、市長の附属機関として設置。

回	開催日	主な会議内容
第1回	平成20年 7月18日(金)	・平成19年度 事業実績報告 ・平成20年度 事業計画
第2回	平成21年 1月30日(金)	・平成21年度 事業計画(案) ・平成21年度 施設工事計画(案)

委員数

年度	16	17	18	19	20
委員数	14	14	14	14	14

- 武蔵野市障害者福祉センター条例 -

2 貸出施設の利用状況

(1) 施設貸出

次の施設貸出は、障害者団体・ボランティアグループの方を対象に行なっている。

昭和55年12月 貸出開始 昭和56年7月 夜間貸出開始 (上段: 件数 下段: 利用者数)

年度	視聴覚室	録音室	印刷室	調理実習室	会議室	計
16	41	266	119	471	518	1,415
	662	401	258	1,538	5,184	8,043
17	42	275	119	483	517	1,436
	685	410	211	1,654	5,015	7,975
18	34	300	115	472	532	1,453
	486	490	211	1,341	5,074	7,602
19	24	342	111	323	494	1,325
	362	538	222	892	4,723	6,799
20	40	322	136	273	530	1,333
	452	601	274	874	4,962	7,227

(2) ショートステイ施設利用状況

ショートステイ施設は武蔵野市ショートステイ事業運営補助金交付団体へ貸出。ショートステイには保護者等の緊急時利用、介護負担の軽減や疲労回復を目的とするレスパイト等に利用。(施設貸出 平成12年4月1日から)

年度	入所件数		入所要因				
	件数	入所日数	家族の疾病	冠婚葬祭	レスパイト	その他	訓練
16	3	6	0	0	0	3	0
17	3	3	0	0	0	3	0
18	8	8	0	0	0	8	0
19	15	32	0	0	0	32	0
20	-	-	-	-	-	-	-

*平成19年度で事業終了(別にショートステイ事業があるため)

障害者福祉課

(3) 機器等貸出

訓練機器の貸出	自主訓練のための訓練機器の貸出	随 時
---------	-----------------	-----

(4) 長期施設貸出

千川作業所	通所者	26名	
いずみ作業所	通所者	11名	
ひまわり作業所	通所者	19名	
団体事務室 1階、地下フロア	障害者福祉協会・視覚障害者福祉協会・聴力障害者協会・山彦の会 武蔵野市身体障害者協会（自動販売機）		

リハビリテーション事業

1 訓練内容

身体機能の維持や日常生活の改善のため理学・作業訓練を、言語障害により日常生活に支障ある方に言語訓練を、情緒障害・精神遅滞の児童等を対象に音楽療法を行っています。

・事業開始 昭和56年6月23日

・スタッフ 1. 武蔵野市医師会 6名

（整形外科医3名 循環器内科医1名 神経内科医1名 内科医1名）

2. 常 勤 3名（理学療法士1名 作業療法士1名 保健師1名）

嘱託職員 2名（理学療法士1名 作業療法士1名）

非 常 勤 9名（言語聴覚士2名 看護師2名 音楽療法士5名）

・訓練内容

区 分	訓 練 日	指 導 者
検 診（判定）	整形外科（医師会） 月2回	整形外科医
	循環器内科（ " ） 月1回	循環器内科医
	神経内科（ " ） 月1回	神経内科医
	内 科（ " ） 月1回	内 科 医
	コーディネーター（ " ） 月1回	コーディネーター
理学・作業療法	月～金（休館日を除く） 午前9時30分～11時30分 個別訓練又は面接指導 午後1時00分～3時30分 集団訓練	理学療法士 作業療法士 看 護 師
	週3回（月・木・金曜日）・第1土曜日 午後1時～午後4時	言語聴覚士
音楽療法	週3回（月・木・土曜日） 午後2時～午後5時	音楽療法士

障害者福祉課

2 リハビリテーション実施状況

(1) 新規相談件数

年 度	新 規 相 談									訓練事 業 登録者 数
	受 付 数	相談内容（重複あり）				相談者または紹介者				
		リ ハ ビ リ	家 屋 改 造	補 装 具	福 祉 機 器	そ の 他	本 人 及 び 家 族	障 害 者	福 祉 社 課	
16	149	42	13	86	3	69	42	8	36	61
17	121	25	15	73	13	70	41	11	6	60
18	123	31	10	63	16	62	36	8	17	50
19	113	26	4	56	19	58	30	8	13	46
20	118	27	6	73	13	59	33	7	16	34

(2) 機能訓練実施状況

年度	理学・作業療法訓練（通所）			言語療法訓練（通所）		
	訓練日数	実人数	延人数	訓練日数	実人数	延人数
16	233	50	1,382	131	30	422
17	248	49	1,658	137	32	520
18	237	40	1,398	142	21	355
19	236	36	1,280	162	27	470
20	238	34	1,149	164	19	264

(3) 訪問・来所相談実施状況

年度	未登録者 訪問相談		登録者 訪問相談		訪問相談 合 計		施設訪問 (延回数)	来所相談	
	実人数	延件数	実人数	延件数	実人数	延件数		実人数	延件数
16	88	171	36	59	124	230	16	61	138
17	57	159	25	54	82	213	25	49	135
18	90	176	40	103	116	279	26	58	136
19	55	96	35	146	89	242	12	65	133
20	70	138	13	54	83	192	10	42	101

登録者とは、障害者福祉センターの通所訓練に登録している者。

施設訪問は、障害者総合センター・北町コミセン等、助言指導を行なっている。

障害者福祉センターリハビリテーション事業実施要綱

障害者福祉課

(4)音楽療法実施状況

年度	音 楽 療 法 訓 練（通所）		
	訓練日数	実人数	延人数
16	108	36	1,056
17	108	41	1,126
18	109	38	1,191
19	109	38	1,141
20	92	35	829

障害者福祉センター音楽療法事業実施要綱

3 フォローアップ事業

主に、障害者福祉センターでのリハビリテーションを終了した方を対象に、在宅生活を援助し、生活に潤いを与えるプログラムと仲間づくりの場を提供しています。

平成15年度より障害者別のフォローアップを開始する。

- ・スタッフ 月曜日（65歳未満身体障害者中心）レクワーカー 1名、看護師 1名、助手 1名
- 火曜日（難病者〔構音障害〕中心）作業療法士 1名、看護師 1名、助手 1名
- 木曜日（言語〔失語症〕中心）言語聴覚士 1名、看護師 1名
- （火曜日の作業療法士と木曜日の看護師は常勤、他は非常勤職員）

年度	実施日数	実人数	延人数
16	137	17	446
17	137	20	513
18	137	20	530
19	113	11	364
20	88	9	227

4 視覚障害者訓練事業

視覚障害者の生活訓練をとおり、自立と社会参加を促進しています。

スタッフ 保健師 1名 非常勤 視覚障害者生活訓練指導員 1名、助手ボランティア 2名

実施状況 週 1 回 木曜日

年度	訓練日数	実人数	延人数
16	40	10	264
17	40	11	379
18	40	11	356
19	40	8	212
20	40	6	178

武蔵野市障害者福祉センター視覚障害者訓練事業実施要綱

障害者福祉課

通所移送事業

1 通所移送事業実施状況

センターを利用される障害者の方のために、ハンディキャブを運行し通所の便を図っています。

年 度	巡回バス（56年より）			ハンディキャブ（57年より）		
	運行日数	利用人員	一日平均	運行台数	利用人員	一台平均
16	230	1,795	7.8	466	4,162	8.9
17				668	6,746	10.1
18				666	6,471	9.7
19				659	5,974	9.1
20				612	4,999	8.2

相談事業

1 相談事業実施状況

障害者の方々のために、専門家が様々な問題に関して相談を受け、助言指導をしています。（予約制）

名称	相 談 日	相 談 員
歯科相談	月1～2回（年18回）	歯科医師会々員
医療健康相談	随 時	医師会々員・理学療法士・作業療法士・看護師
住宅改造相談	随 時	理学療法士・作業療法士
補装具相談	毎週水曜日	理学療法士・作業療法士

相談件数

年度	歯科相談	医療健康相談	住宅改造相談	補装具相談
16	168	32	39	211
17	172	61	40	196
18	159	17	34	163
19	220	21	21	145
20	198	12	9	144

リハビリ事業の医療健康相談取扱件数を計上する。

障害者福祉課

日常生活訓練事業

1 各種講習会実施状況

障害者の方々が、日常生活を送るうえで必要な講習会、あるいは、更に生活を豊かにするための趣味や教養の講座・講習会や、ボランティアを育成するための各種講習会を開催しています。

【各種講習会】(平成16年度は、ワープロがパソコンに変更・視覚障害者ダンスはソーシャルダンスに変更し、対象も視覚障害者以外の参加も可能になる。)

		16		17		18		19		20	
		回数	延人数	回数	延人数	回数	延人数	回数	延人数	回数	延人数
障 害 者 対 象	ワープロ										
	パソコン	4	55	4	60	4	57	8	100	12	54
	華道	11	135	11	134	11	154	11	121	11	143
	視覚障害者ダンス	20	216	20	176	20	194	20	158	20	184
	卓球	20	87	19	133	20	99	19	117	20	115
	創作書道							20	266	20	231
	囲碁	20	238	20	236	20	217	20	218	20	213
	知的障害者絵の会	22	256	21	223	22	261	21	216	22	261
	水中運動	4	38	4	30	4	33	8	55	4	32
	俳句	10	86	10	76						
	リフレッシュ体操	20	219	20	203	20	222	20	276	20	259
	押し花	20	215	20	243	20	227	20	222	6	68
	ミニ園芸	12	139	11	126	11	101				
短期講習会					10	110	6	69	7	52	
ボ ラ ン テ ィ ア 対 象	手話初級(昼)	28	228	28	488	28	495	28	474	28	267
	手話初級(夜)	28	419	28	471	28	393	28	532	28	284
	手話中級(昼)	28	319	28	199	28	348	28	466	28	273
	手話中級(夜)	28	509	28	445	28	329	28	291	28	519
	手話上級(昼)	28	416	28	282	28	202	28	255	28	352
	手話上級(夜)	28	271	28	416	28	436	28	262	28	390
	手話通訳者養成	20	194	20	129	20	214	20	232	20	125
	親子ボランティア教室	4	23	1	20			4	50	3	50
	点字(初級)	20	155	20	130	20	60	20	67		
	点字(中級)	20	48	20	98	20	103	20	38		
	会話パートナー	10	79	10	79	10	70	10	33	10	60

障害者福祉課

2 センター文化祭実施状況

年度	期 日	内 容	参加人数
16	10月16日	展示・即売会・模擬店・アトラクション・体験コーナー	400
17	10月22日	同上	450
18	10月21日	同上	450
19	10月20日	同上	500
20	10月18日	同上	500

3 講演会等実施状況

年度	事業名	内 容	参加人数
16	講演会	講師：大橋弘枝（女優・サインボーカリスト・エッセイスト） 「夢をあきらめないで」	41
17	講演会	講師：小林幸一郎（ロックライミングスクール代表） 「視覚障害者の可能性を広げよう」	66
18	講演会	講師：中邑賢龍（大学教授） 「ハイテクが拓くこれからの福祉」	55
19	講演会	講師：西村信子（社会福祉法人ぴぐれっと） 「知的に障がいのある娘とともに」	55
20	講演会	講師：増田太郎（シンガーソングライター）[ヴァイオリン・ヴォーカル・ギター・ピアノ]（講演ライブ「心の握手」）	50

4 失語症者デイサービス事業

平成20年度新規事業として、「失語症者通所事業（デイサービス）」を社会福祉法人とらいつ「ぐっどいる境南」に委託。愛称として「山桃の会」と命名。

毎週水曜日 午後12時30分～2時30分

年度	回数	延人数	実人数	ボランティア 延人数	ST・パートナー 延人数	施設職員 延人数	見学者 延人数
20	38	144	6	93	70	38	22

障害者福祉課

地域療育推進事業(ハビット)

心身に何らかの障害がある子どもに対して、地域における継続した療育相談支援体制を整備し早期からの適切な支援を行うとともに、障害児の親の不安軽減を図ることを目的としています。

- ・事業開始 平成19年4月、平成20年4月からはスタッフも増えて、支援内容も変わっています。
- ・スタッフ 医師3名(非常勤) (小児科1名、整形外科1名、児童精神科1名)
 嘱託職員3名 (理学療法士1名、作業療法士1名、社会福祉士1名)
 非常勤職員1名 (言語聴覚士1名)

事業内容		件数など
相談	新規受付	受付件数：109件 支援内訳・機能改善 29件 ・生活動作 4件 ・住環境整備 12件 ・社会資源紹介 18件 ・その他 8件
	理学・言語相談	自宅訪問:82件
		来所相談:106回(うち言語35回)
		来所相談場所 保健センター、ウィズ、保育園、教育支援センター 障害者福祉センター
	継続相談支援	障害者福祉センター 件数:1件 相談回数:10回 頻度:2/月
ウィズ・理学相談 件数:18件 相談回数:64回 頻度:1/1~2月		
医療相談	12回 23件	
発達支援	訪問	17件
	来所	PT 179件 OT 136件 ST 13件 SW 1件
施設巡回	保育園	園数：7園 巡回回数：14回 指導件数：延べ73件
	0123はらっぱ	12回 55件
	他ウィズ・幼稚園・けやき学級・ちびっこランド	
母子保健	3~4ヶ月児健診	22回 54件
	発達相談	12回 47件
	発達健診	18回 171件

新規相談対象児年令

年齢	0	1	2	3	4	5	6	小学生	14	15	17	20	33
人数	5	12	18	18	12	14	2	17	2	1	1	1	1
年齢	関連機関	不明	計										
人数	2	3	109										

健康課

健康課

4 - 1 - 1 (決算書 192 ページ)

保健衛生総務費

1 保健センター運営委員会

保健センターの運営及び事業計画に関する重要な事項について審議するために設置された委員会。

回	開催日	主な会議内容
第 1 回	平成 20 年 8 月 27 日(水)	1. 平成 19 年度保健センターの事業実績について 2. 平成 20 年度保健センターの事業について 3. その他

- 武蔵野市立保健センター条例 -

2 母子保健

(1) 母子健康手帳の交付

母性保健及び健やかな出産のため、母子健康手帳を交付。

年度	16	17	18	19	20
交付数	1,046	1,168	1,174	1,118	1,220

- 母子保健法 -

(2) 妊婦相談

健康課で交付を受けた妊婦に対し、本市の母子保健サービスの紹介、妊娠中の過ごし方等について保健師による妊婦健康相談を実施。

年度	16	17	18	19	20
相談者数	287	179	192	186	184

(3) 妊婦健康診査

平成 9 年度より保健所から市に移管

妊産婦及び乳児の死亡率の低下を図るとともに、流・早産、妊娠中毒症、子宮内胎児発育遅延の防止等、母・児の障害予防を目的として実施。

年度	前期	後期	1 回目	2 回目	3 回目	4 回目	5 回目	超音波
16	894	856	-	-	-	-	-	211
17	1,012	883	-	-	-	-	-	252
18	1,106	970	-	-	-	-	-	262
19	1,044	976	-	-	-	-	-	265
20	-	-	1,074	1,241	582	462	387	294

- 武蔵野市妊婦健康診査実施要綱 -

(4) こうのとりの学級

平成 9 年度より保健所から市に移管

・初産の妊婦とその配偶者を対象に、親となる心構えを伝え、妊娠中の不安の解消等を目的に実施。

年度	開催コース	開催日数	参加者延数	参加者実数	全回出席者実数	父親参加者数
16	10	40	821	225	125	123
17	12	36	660	205	150	109
18	12	24	355	194	161	-
19	12	24	371	217	131	-
20	12	24	358	218	140	-

・平成 18 年度から、育児実習およびもく浴実習を、配偶者の参加できる土曜日に「もく浴体験クラス」として実施。

年度	学級数	参加者数	父親の参加者数
18	12	190	169
19	12	167	140
20	12	148	136

- 武蔵野市こうのとりの学級事業実施要綱 -

健康課

(5) ペンギン学級 平成10年10月より開始

就労妊婦とその配偶者を対象に実施。

年度	開催コース	開催日数	参加者延数	参加者実数	全回出席者実数
16	3	6	191	103	89
17	3	6	262	149	113
18	4	8	338	184	136
19	4	8	302	212	153
20	4	8	366	205	184

- 武蔵野市ペンギン学級事業実施要綱 -

(6) 妊産婦・乳幼児保健指導 平成9年度より保健所から市に移管

経済的理由により保健指導を受け難い妊産婦・乳幼児に対して、必要な保健指導を受ける機会を与える目的で実施。

年度	申請者数	使用枚数 / 交付枚数		
		妊婦	産婦	乳幼児
16	9	43/47	5/7	5/7
17	11	71/85	6/7	6/7
18	10	57/64	4/4	4/4
19	19	94/101	7/8	6/7
20	13	54/56	6/6	6/6

- 武蔵野市保健指導実施要綱 -

(7) 母子栄養強化

乳児を健やかに出産する基盤である母体の健康を維持し、また乳児の健全な成長に資するため、母子保健法第14条に基づき、妊産婦及び乳児の栄養補給のためのミルクを支給。

年度	支給実人員	支給延人員	ミルク支給缶数
16	35	140	560
17	30	122	488
18	28	118	472
19	33	116	464
20	21	90	360

- 母子保健法 -

(8) 育児学級 平成9年度より保健所から市に移管

乳幼児期の育児についての基本的な知識を習得し、育児経験や地域での交流の少ない母親に対し、育児に対する不安をグループの力を通して解決するなど、子育て支援を実施。

「小児科医のお話」(平成19年度より「かるがもクラス」から名称変更)

生後2~6か月の第1子を持つ父母などを対象に実施。平成17、18年度は、2回目に父母と初妊婦とその配偶者との交流も実施。

年度	大人延人数	こども延人数	初妊婦とその配偶者延人数
16	155	142	-
17	208	194	13
18	268	250	20
19	67	62	-
20	46	41	-

健康課

「おやこであそぼう」 平成 9 年 9 月より開始

1 歳 6 か月以上の親子に、触れ合い遊びなどのグループ活動を行い、育児に関する不安や悩みなどの相談を実施。

- ・コアクラス 1 歳 6 か月から 2 歳 6 か月の子とその親。
- ・カンガルークラス 2 歳 7 か月から 3 歳 6 か月の子とその親。

年度	コア 実施回数	参加人数		カンガルー 実施回数	参加人数	
		おとな	こども		おとな	こども
16	10	196	204	10	92	96
17	10	95	99	10	102	106
18	10	147	144	10	111	113
19	10	159	160	10	110	110
20	12	173	172	6	31	31

「離乳食講習会と歯のお手入れの話」(平成 17 年度より「もぐもぐ教室・かみかみ教室」として実施)

7~10 か月の乳児(第 1 子)とその父母を対象に、離乳食の話と試食、乳児の歯の手入れの話を通して、乳幼児の生活習慣や食習慣の重要性について啓発する。

年度	16
こども	133
おとな	139

「もぐもぐ教室・かみかみ教室」

7~11 か月の乳児(第 1 子)とその父母を対象に、離乳食の話と試食、乳児の歯の手入れの話を通して、乳幼児の生活習慣や食習慣の重要性について啓発する。

- ・もぐもぐ教室 おおむね 7~8 か月の乳児(第 1 子)とその父母
- ・かみかみ教室 おおむね 9~11 か月の乳児(第 1 子)とその父母

年度	もぐもぐ教室 実施回数	参加人数		かみかみ教室 実施回数	参加人数	
		こども(実)	父母・兄弟姉妹		こども(実)	父母・兄弟姉妹
17	5	127	129	5	120	123
18	10	255	259	10	229	232
19	10	238	241	10	202	199
20	10	282	293	10	245	256

「ひよこクラス」

育児相談参加者の 9~17 か月の乳幼児とその父母を対象に、親子のふれあい遊びを紹介する。

年度	16	17	18	19	20
こども	233	203	235	197	225
おとな	231	203	234	197	225

- 武蔵野市育児学級実施要綱 -

(9) 母子保健推進員活動(平成 16 年度で廃止)

母子保健事業を推進するため、母子保健に関心の深い者を母子保健推進員とし、乳児(生後 1~2 か月)の家庭を訪問、母子保健事業に関する情報等を提供。

年度	16
訪問数	822

- 母子保健推進員活動事業実施要領 -

健康課

(10) 乳児健康診査(3~4か月児)、産後健康診査 平成9年度より保健所から市に移管

3~4か月の乳児を対象として健康診査を実施。また、乳児健康診査時に来所した母親に対し、産後健康診査を実施。

・乳児健康診査(3~4か月児)

年度	対象者数	受診者数	受診率(%)	異常なし	有所見者数	有所見率(%)
16	923	892	96.6	572	320	35.9
17	871	852	97.8	536	316	37.1
18	1,053	1,010	95.9	649	361	35.7
19	999	967	96.8	630	337	34.9
20	1,058	1,025	96.9	625	400	39.0

- 武蔵野市乳児健康診査(3~4か月児)実施要綱 -

・産後健康診査

年度	対象者数	受診者数	受診率(%)	異常なし	有所見者数	有所見率(%)
16	913	884	96.8	869	15	1.7
17	867	844	97.3	827	17	2.0
18	1,003	998	99.5	982	16	1.6
19	985	948	96.2	940	8	0.8
20	1,051	1,016	96.7	980	36	3.5

- 武蔵野市産後健康診査実施要綱 -

(11) 乳児健康診査(6・9か月児) 平成9年度より保健所から市に移管

6~7か月児及び9~10か月児を対象に都内の委託医療機関で健康診査を実施。

・6~7か月児健康診査

年度	対象者数	受診者数	受診率(%)	異常なし	有所見者数	有所見率(%)
16	924	840	90.9	777	63	7.5
17	864	833	96.4	763	70	8.4
18	1,001	884	88.3	842	42	4.8
19	1,014	962	94.9	874	88	9.1
20	1,058	992	93.8	921	71	7.2

・9~10か月児健康診査

年度	対象者数	受診者数	受診率(%)	異常なし	有所見者数	有所見率(%)
16	924	836	90.5	774	62	7.4
17	864	799	92.5	750	49	6.1
18	1,001	839	83.8	801	38	4.5
19	1,014	889	87.7	822	67	7.5
20	1,058	924	87.3	859	65	7.0

- 武蔵野市乳児健康診査(6か月児・9か月児)実施要綱 -

(12) 1歳6か月児健康診査(内科)

1歳6か月児を対象に、指定医療機関で健康診査を実施。

年度	対象者数	受診者数	受診率(%)	異常なし	有所見者数	有所見率(%)
16	934	816	87.4	707	109	13.4
17	967	848	87.7	745	103	12.1
18	864	801	92.7	695	106	13.2
19	940	824	87.7	727	97	11.8
20	987	900	91.2	782	118	13.1

- 武蔵野市1歳6か月児健康診査実施要領 -

健康課

(13) 1歳6か月児歯科健康診査

1歳6か月児を対象に虫歯の予防や進行抑制を図り、幼児の健康保持及び増進に努める。

年度	対象者数	受診者数	受診率(%)	虫歯のない者		虫歯のある者	
				人数	率	人数	率
16	934	791	84.7	788	99.6	3	0.4
17	967	790	81.7	782	99.0	8	1.0
18	864	782	90.5	775	99.1	7	0.9
19	940	804	85.5	797	99.1	7	0.9
20	987	875	88.7	868	99.2	7	0.8

- 武蔵野市1歳6か月児歯科健康診査実施要領 -

(14) 1歳6か月児保育相談

1歳6か月児を対象に、発達の遅れや心身(特に視聴覚及び心理面)の異常を早期に発見し、適切な治療や療養に結びつける。

年度	対象者数	相談者数	相談率(%)
16	934	791	84.7
17	967	791	81.8
18	864	782	90.5
19	940	804	85.5
20	987	876	88.8

- 武蔵野市1歳6か月児保育相談実施要領 -

(15) 3歳児健康診査 平成9年度より保健所から市に移管

3歳児を対象に、身体発育及び精神発達面での総合的な健康診査を実施し、健全な育成を目指す。

年度	対象者数	受診者数	受診率(%)	異常なし	有所見者数	有所見率(%)
16	944	885	93.8	654	231	26.1
17	956	874	91.4	455	419	47.9
18	909	861	94.7	452	409	47.5
19	969	874	90.2	413	461	52.7
20	906	840	92.7	422	418	49.8

・ 歯科健診

年度	対象者数	受診者数	受診率(%)
16	944	881	93.3
17	956	871	91.1
18	909	860	94.6
19	969	869	89.7
20	906	837	92.4

健康課

・視力検診

年度	対象者数	受診者数	受診率(%)
16	944	885	93.8
17	956	874	91.4
18	909	861	94.7
19	969	874	90.2
20	906	840	92.7

・聴力検診

年度	対象者数	受診者数	受診率(%)
16	944	885	93.8
17	956	874	91.4
18	909	861	94.7
19	969	874	90.2
20	906	840	92.7

- 武蔵野市3歳児健康診査実施要綱 -

(16) 幼児教室

1歳6か月児保育相談、乳幼児発達相談で、成長発達上経過観察が必要と認められた幼児に対し、幼児教室を実施。

年度	実施回数	参加者実人数	参加者延人数	父母・兄弟姉妹の参加者数
16	24	21	215	221
17	22	24	220	257
18	22	20	138	162
19	21	21	154	174
20	21	27	155	173

- 武蔵野市幼児教室実施要綱 -

(17) こどもクラブ

平成9年度より保健所から市に移管

3歳児健康診査で経過観察が認められた幼児を対象に、集団活動を通して健全な育成を促す。

年度	実施回数	参加者実人数	参加者延人数	父母・兄弟姉妹の参加者数
16	20	22	183	232
17	21	20	214	268
18	22	18	128	145
19	21	19	136	210
20	20	22	105	146

- 武蔵野市こどもクラブ実施要綱 -

(18) 乳幼児発達相談

乳幼児健康診査の結果、発育上経過観察と指示された者を対象に実施。

年度	実施回数	受診者実人数	受診者延人数	有所見者数
16	12	52	64	62
17	12	45	56	52
18	12	62	71	61
19	12	94	118	94
20	12	99	123	99

- 武蔵野市乳幼児発達相談実施要綱 -

(19) 乳幼児発達健康診査

平成9年度より保健所から市に移管され、平成20年度から障害者福祉課

(地域療育推進事業)へ

乳幼児健康診査の結果、運動発達遅滞、精神発達遅滞等が疑われる乳幼児を対象に実施。

年度	実施回数	受診者実人数	受診者延人数	有所見者数
16	17	53	152	48
17	18	57	181	56
18	18	78	178	78
19	18	79	173	79

- 武蔵野市乳幼児発達健康診査実施要綱 -

健康課

(20) 精密健康診査 平成9年度より保健所から市に移管

乳児健康診査、1歳6か月児健康診査、3歳児健康診査において、さらに詳しい検査が必要とされた者に対して実施。

年度	乳児	1歳6か月児	3歳児	計
16	58	5	26	89
17	32	7	50	89
18	46	9	41	96
19	34	3	44	81
20	18	4	30	52

- 武蔵野市精密健康診査実施要綱 -

(21) 乳幼児歯科相談 平成9年度より保健所から市に移管

継続的な診査、指導、処置等を行うことにより、乳幼児の口腔の健全な発育発達を促し、心身の健康増進に寄与することを目的として実施。また、第1大臼歯の虫歯予防のために5歳児歯科教室を実施。

年度	むし歯予防教室	歯科健診	予防処置	保健指導	卒業教室	5歳児歯科
16	248	1,537	605	688	77	56
17	193	1,409	615	660	90	42
18	207	1,428	583	649	89	33
19	183	1,041	472	481	81	23
20	198	985	473	598	74	27

- 武蔵野市乳幼児歯科相談実施要綱 -

(22) 育児相談

0歳から就学前までの乳幼児とその保護者を対象に、毎月各会場で実施し、乳幼児の栄養・離乳食等育児のための相談を実施。

年度	保健センター				市民会館	公会堂	計
	2～8 か月児	9～17 か月児	18～23 か月児	2～6 歳児	2～11 か月児	2～11 か月児	
16	316	504	120	138	324	54	1,456
17	531	546	101	151	297	45	1,671
18	281	607	108	160	328	90	1,574
19	440	400	99	161	274	76	1,450
20	472	402	49	144	247	139	1,453

- 武蔵野市育児相談事業実施要領 -

(23) 妊婦歯科健康診査

妊婦の口腔疾患の早期発見及び早期治療を図るとともに、口腔衛生指導及び生活指導により妊娠中の健康で快適な生活と胎児の健全な歯牙形成に寄与することを目的として実施。

年度	1回目(前期)	2回目(後期)	合計
16	125	122	247
17	129	119	248
18	225	29	254
19	287	33	320
20	238	38	276

- 武蔵野市妊婦歯科健康診査実施要領 -

健康課

(24) 1歳6か月児母親歯科健康診査

1歳6か月児歯科健康診査に合わせて、その母親の口腔疾患の早期発見に努めるとともに、口腔衛生に対する正しい知識を普及させるために実施。

年度	対象者数	受診者数	受診率
16	776	758	97.7
17	773	750	97.0
18	761	750	98.6
19	791	772	97.6
20	870	833	95.7

- 武蔵野市1歳6か月児母親歯科健康診査実施要綱 -

(25) 妊産婦・こんにちは赤ちゃん訪問指導

平成9年度より保健所から市に移管

妊娠届、出生通知票により対象者を把握し、保健師及び訪問指導員が妊産婦の健康保持と乳幼児の健康な発育のために訪問指導を実施。

年度		妊婦訪問			産婦訪問			こんにちは赤ちゃん訪問 (未熟児含む)			一般 幼児訪問 (H18年度以 前は乳児も 含む)
		総数	保健師	指導員	総数	保健師	指導員	総数	保健師	指導員	
16	実人員	29	5	24	336	49	281	306	25	281	41
	延人員	30	6	24	331	50	287	312	25	287	42
17	実人員	20	4	16	332	62	270	292	22	270	72
	延人員	20	4	16	349	68	281	303	22	281	95
18	実人員	28	1	27	354	71	283	320	31	289	65
	延人員	30	1	29	379	83	296	340	38	302	72
19	実人員	67	21	46	908	135	773	998	152	846	63
	延人員	68	21	47	926	143	783	1,024	165	859	69
20	実人員	39	1	38	1,028	94	934	1,158	113	1,045	45
	延人員	39	1	38	1,076	95	981	1,211	113	1,098	45

- 武蔵野市妊産婦訪問指導実施要綱 -

- 武蔵野市こんにちは赤ちゃん訪問指導実施要綱 -

(26) 親支援グループミーティング事業

こんにちは赤ちゃん訪問、乳児健診、保健師の地区活動などにおいて、保健師が要支援と判断した家庭の母親に対し、母親の育児不安の軽減や育児スキルの向上、孤立感の解消と仲間づくりを図るために実施。

年度	実施回数	参加者実人数	参加者延人数
20	11	16	51

- 武蔵野市親支援グループミーティング事業実施要綱 -

健康課

3 休日診療

市民の生命と健康を守るため、日曜日、国民の祝日等の休日及び年末年始において診療施設を確保し、指定救急医療機関とともに急病患者に対する診療を行っている。

年度	当番病院数		延開設日数		受診者数	
	休日	準夜	休日	準夜	休日	準夜
16	3	1	213	71	3,107	264
17			213	71	3,437	278
18			205	71	2,837	206
19			216	72	3,140	258
20			216	72	3,286	226

年 度	休日・全夜間		休日歯科		耳鼻科休日		眼科休日		休日調剤薬局	
	延開設日数	受診者数	延開設日数	受診者数	延開設日数	受診者数	延開設日数	受診者数	延開設日数	処方箋 受付数
16	365	13,073	77	369	28	489	8	90	73	684
17	365	12,948	77	303	21	384	10	103	72	643
18	365	10,907	77	264	26	340	8	93	73	646
19	366	11,475	78	329	22	307	6	49	74	1,297
20	365	11,986	77	311	25	310	7	68	70	1,008

- 武蔵野市休日診療事業実施要綱 -
- 武蔵野市休日歯科応急診療事業実施要綱 -
- 休日・全夜間診療事業補助金交付要綱 -

4 工事請負費

130万円以下 22件 5,465,864円
 130万円超（下表のとおり） 2件 38,745,000円

工 事 件 名	場 所	工 事 概 要	金 額(円)	工 期
保健センター外壁改修工事	保健センター	シール目地の打ち変え及びタイル面透明保護塗膜防水工事	36,540,000	H20.7.22 ～ H20.9.30
保健センター外壁改修に伴う追加工事	保健センター	シール目地の打ち変え及びタイル面透明保護塗膜防水工事	2,205,000	H20.9.10 ～ H20.9.30

健康課

4 - 1 - 2 (決算書 196 ページ)

予防費

1 予防接種

感染のおそれがある疾病の発生、及びまん延防止のための措置として、予防接種法に基づき実施。

(詳細は『平成 20 年版武蔵野の福祉』を参照のこと)

年度		ポリオ	二種混合	風しん	麻しん	麻しん・風しん	日本脳炎	三種混合	インフルエンザ	肺炎球菌
16	対象者数	1,798	950	4,683	931		931	3,596	24,483	
	実施者数	1,805	507	3,466	965		878	3,949	11,804	
	予診のみ	49	5	34	18		22	73	66	
	実施率(%)	100.4	53.4	74.0	103.7		94.3	109.8	48.2	
17	対象者数	1,790	941	4,070	923		923	3,632	25,063	
	実施者数	1,716	446	728	1,476		999	3,390	12,390	
	予診のみ	58	1	12	29		22	61	51	
	実施率(%)	95.9	47.4	17.9	159.9		108.2	93.3	49.4	
18	対象者数	2,094	942			1,904	3,762	4,188	25,730	
	実施者数	1,806	498			1,674	26	3,832	12,196	
	予診のみ	40	1			30	0	64	51	
	実施率(%)	86.2	52.9			87.9	0.7	91.5	47.4	
19	対象者数	2,002	1,035			1,922	3,778	4,008	26,304	26,304
	実施者数	1,982	544			1,749	107	3,918	13,439	869
	予診のみ	25	1			30	0	41	51	6
	実施率(%)	99.0	52.6			91.0	2.8	97.8	51.1	3.3
20	対象者数	2,136	973			3,898	3,644	4,172	26,998	26,988
	実施者数	1,942	670			3,373	125	4,056	13,995	885
	予診のみ	29	4			30	0	39	46	6
	実施率(%)	90.9	68.9			86.5	3.4	97.2	51.9	3.3

麻しん風しん行政措置を含む

- 武蔵野市予防接種実施要領 -
- 高齢者インフルエンザ予防接種実施要領 -
- 肺炎球菌感染症予防接種実施要領 -

2 結核予防

感染症法に基づき、市民を対象とした若年層胸部検診並びに、予防接種法に基づき生後 3 か月から 6 か月未満の乳幼児を対象とした BCG 接種を実施。(平成 16 年度でツベルクリン検査廃止)

(1) 予防接種

年度	対象者数	ツベルクリン 反応検査数	BCG 接種者数
16	922	986	965
17	877		849
18	1,053		1,015
19	998		973
20	1,039		1,033

- 結核予防接種実施要領 -

健康課

(2) 若年層胸部検診

年度	直接撮影	精密検査
16	227	2
17	37	0
18	32	2
19	20	0
20	14	0

- 武蔵野市若年層胸部検診実施要領 -

3 老成人保健

(1) 基本健康診査(平成19年度で終了)

生活習慣病の早期発見とともに、自らの健康管理についての認識と自覚を高めるために実施。

対象者 満40歳以上の市民

年度	65歳以上			40～64歳			計		
	対象者	受診者	受診率	対象者	受診者	受診率	対象者	受診者	受診率
16	23,680	14,200	60.0	41,411	8,876	21.4	65,091	23,076	35.5
17	24,212	14,583	60.2	42,090	8,846	21.0	66,302	23,429	35.3
18	24,776	15,603	63.0	42,779	8,890	20.8	67,555	24,493	36.3
19	25,380	16,889	66.5	42,912	9,384	21.9	68,292	26,273	38.5

- 武蔵野市基本健康診査実施要綱 -

(2) 乳がん検診

乳がんを早期に発見することにより早期治療を促し、女性の健康保持に寄与することを目的として実施。

年度	対象者数	受診者数	受診率	要精検者数	要精検率
16	46,605	6,206	13.3	572	9.2
17	偶数年齢 18,046	偶数年齢 1,919	偶数年齢 10.6	偶数年齢 178	偶数年齢 9.3
	奇数年齢 17,835	奇数年齢 767	奇数年齢 4.3	奇数年齢 32	奇数年齢 4.2
18	偶数年齢 18,704	偶数年齢 2,237	偶数年齢 12.0	偶数年齢 338	偶数年齢 15.1
	奇数年齢 17,823	奇数年齢 612	奇数年齢 3.4	奇数年齢 34	奇数年齢 5.6
19	偶数年齢 18,512	偶数年齢 2,546	偶数年齢 13.8	偶数年齢 279	偶数年齢 11.0
	奇数年齢 18,408	奇数年齢 640	奇数年齢 3.5	奇数年齢 19	奇数年齢 3.0
20	偶数年齢 19,191	偶数年齢 2,513	偶数年齢 13.1	偶数年齢 344	偶数年齢 13.7
	奇数年齢 18,200	奇数年齢 577	奇数年齢 3.2	奇数年齢 11	奇数年齢 1.9

- 乳がん検診実施要領 -

(3) 子宮(頸部・体部)がん検診

子宮がんを早期に発見することにより早期治療を促し、女性の健康保持に寄与することを目的として実施。

健康課

年度		対象者数	受診者数	受診率	要精検者数	要精検率
16	頸がん	46,605	6,140	13.2	62	1.0
	体がん		2,250		25	1.1
17	頸がん	58,846	5,512	9.4	46	0.8
	体がん		2,088		16	0.8
18	頸がん	59,631	5,671	9.5	72	1.3
	体がん		2,248		30	1.3
19	頸がん	59,921	5,895	9.8	50	0.8
	体がん		2,620		17	0.6
20	頸がん	60,111	5,591	9.3	41	0.7
	体がん		2,534		26	1.0

- 子宮（頸部・体部）がん検診実施要領 -

（４）胃がん検診

胃がんは、がんの中でも多く、早期に発見し治療に結びつけることが大変重要である。このため、がん検診事業を実施し、がんの予防とともに、正しい知識の普及に努めている。

年度	対象者数	受診者数		計		集団 有所見者数	集団 有所見率
		個別	集団	受診者	受診率		
16	75,849	6,352	850	7,202	9.5	471	55.4
17	77,342	6,494	893	7,387	9.6	352	39.4
18	78,952	6,657	933	7,590	9.6	334	35.8
19	80,054	6,834	919	7,753	9.7	325	35.4
20	81,076	5,476	795	6,271	7.7	238	29.9

（個別...（基本）健康診査、集団...胃がん検診）

- 胃がん検診実施要領 -

（５）肺がん検診

胸部 X 線撮影と喀痰細胞診を実施し、肺がんの早期発見、早期治療及び正しい知識の普及に努めている。

年度	対象者数	受診者数		計		集団受診者内訳		
		個別	集団	受診者	受診率	胸部 X 線 喀痰細胞診	胸部 X 線 のみ	喀痰細胞診 のみ
16	65,091	22,539	285	22,824	35.1	261	12	12
17	66,302	22,877	230	23,107	34.9	218	10	2
18	67,555	23,914	345	24,259	35.9	320	21	4
19	68,292	25,639	336	25,975	38.0	310	18	8
20	69,258	-	252	252	0.4	216	33	3

（個別...基本健康診査、集団...肺がん検診（喀痰））

- 武蔵野市肺がん検診実施要領 -

（６）骨粗しょう症予防健診

高齢社会の到来により骨折等の基礎疾患となる骨粗しょう症の増加が予想されることから、骨量減少者を早期に発見し、その予防対策を指導することによって骨折の発症を未然に防ぐことを目的として実施。

年度	健常者	要指導者	要精検者	計
16	322	103	37	462
17	320	108	51	479
18	314	110	39	463
19	264	74	17	355
20	195	77	42	314

- 武蔵野市骨粗しょう症予防対策事業実施要綱 -

健康課

(7) 健康診査

平成 20 年度医療制度改革に合わせ健診の実施体制を一新し、一体的に実施。

- ・ 30～39 歳（若年層健康診査）
より若い年代のうちから生活習慣病対策をするきっかけとしてもらうため、特定健康診査の対象となる前の年齢の市民に対して実施。
- ・ 40～74 歳
メタボリックシンドロームに焦点を当て、生活習慣を見直すための支援（特定保健指導）をする対象者を抽出するために、武蔵野市国民健康保険加入者に対して特定健康診査を実施。健診項目は、法定項目以外に市独自項目を追加。
その他の医療保険加入者に対しては、市独自項目のみを実施。
- ・ 75 歳以上
長寿（後期高齢者）医療制度加入者に対して、病気の早期発見、QOL 維持のために特定健康診査に準じた健診を実施。

年齢階層別受診者数

年度		20
30～39 歳	対象年齢人口	24,203
	受診者	58
	率（％）	0.24
40～74 歳	対象年齢人口	56,278
	受診者	13,017
	率（％）	23.13
75 歳～	対象年齢人口	12,980
	受診者	8,112
	率（％）	62.50
合計	対象年齢人口	93,461
	受診者	21,187
	率（％）	22.67

・生活機能評価

平成 18・19 年度は、65 歳以上の基本健康診査受診者に対して、基本チェックリストによる生活機能評価を同時実施。平成 20 年度は、健康診査実施に先立ち、要支援・要介護認定を受けていない介護保険第 1 号被保険者に対して生活機能評価チェックリストによるアンケートを行い、その結果特定高齢者の候補者とされた対象者に対し、生活機能検査を実施した。

年度	チェックリスト 実施者数	特定高齢者 候補者数	生活機能検査 実施者数	特定高齢者 決定者数
18	14,158	675	-	265
19	17,587	3,081	-	2,001
20	16,846	3,940	2,976	2,576

健康課

・眼科健診

平成 19 年度までは基本健康診査の健診項目の一部として実施していた眼科健診を独立させ、40 歳以上の市民であれば、誰でも受診できることとした。新たに自己負担金 500 円とした。

年度	所見なし	要観察	要医療	合計
20	5,154	11,299	3,150	19,603

- 高齢者の医療の確保に関する法律 -
- 健康増進法 -
- 介護保険法 -

(8) 特定保健指導

特定健康診査を実施した結果、生活習慣病リスクが出現し始めた対象者に対し、リスクに応じて生活習慣改善に向けた支援を行う(市国保加入者)。

年度	動機付け支援			積極的支援		
	階層化人数	指導実数	指導延件数	階層化人数	指導実数	指導延件数
20	1,109	266	420	405	79	334

- 高齢者の医療の確保に関する法律 -
- 健康増進法 -
- 介護保険法 -

(9) 大腸がん検診

大腸がんは、食事の欧米化等にもない現在増加傾向にあり、今後も増加すると予想される。このため潜血検査(2日法)を実施し、大腸がんの早期発見、早期治療および正しい知識の普及に努める。

年度	対象者数	受診者数		計	
		個別	集団	受診者	受診率
20	69,258	20,001	100	20,101	29.0

- 武蔵野市大腸がん検診実施要綱 -

(10) 健康づくりフォローアップ指導事業

健康診査の結果等により疾病境界域に区分される者等を対象に、ライフステージや健康度に応じた指導を実施。

年度	参加者数		計
	糖尿病の予防教室	高脂血症の予防教室	
16	77	76	153
17	164	160	324
18	145	127	272
19	102	58	160

平成 20 年度から特定健診・特定保健指導が実施されたことにより、内容をメタボリックシンドローム中心に変更し、ライフステージや健康度に応じた指導を実施。

年度	参加者数
20	116

- 健康づくりフォローアップ指導事業実施要綱 -

(11) 健康教育

生活習慣病の予防と健康増進に関する正しい知識の普及を図るため、市民を対象に実施。

(実施結果は『平成 20 年版武蔵野の福祉』を参照のこと)

- 武蔵野市健康教育実施要綱 -

健康課

(12) 健康相談

市民の心身の健康に関する個別の相談に応じ、必要な指導及び助言を実施。

年度	健康なんでも相談	保健健康相談	食生活健康相談	歯科健康相談	計
16	877	28	25	15	945
17	873	28	29	10	940
18	836	41	21	19	917
19	1,289	22	27	13	1,351
20	1,377	16	10	11	1,414

- 武蔵野市保健健康相談実施要綱 -

- 武蔵野市食生活健康相談実施要綱 -

- 武蔵野市歯科健康相談実施要綱 -

4 感染症予防対策

平成 11 年 4 月より、「伝染病予防法」が廃止され、「感染症の予防及び感染症の患者に対する医療に関する法律」が施行され、多摩府中保健所等と連絡を密にして防疫活動を実施するとともに、武蔵野赤十字病院内に感染症患者の収容施設を設置している。

・当該者宅および関係消毒実施状況

年度	総数	一類										二類										三類				
		エボラ出血熱		クリミア・コンゴ出血熱		ペスト		マールブルグ熱		ラッサ熱		ポリオ		コレラ		細菌性赤痢		ジフテリア		腸チフス		パラチフス		腸管出血性大腸菌感染症		
		真性	疑似症	真性	疑似症	真性	疑似症	真性	疑似症	真性	疑似症	真性	疑似症	真性	疑似症	真性	疑似症	真性	疑似症	真性	疑似症	真性	疑似症	真性	疑似症	
16	0	-	-	-	-	-	-	-	-	-	-	-	-	-	-	-	-	-	-	-	-	-	-	-	-	-
17	0	-	-	-	-	-	-	-	-	-	-	-	-	-	-	-	-	-	-	-	-	-	-	-	-	-
18	0	-	-	-	-	-	-	-	-	-	-	-	-	-	-	-	-	-	-	-	-	-	-	-	-	-
19	0	-	-	-	-	-	-	-	-	-	-	-	-	-	-	-	-	-	-	-	-	-	-	-	-	-
20	0	-	-	-	-	-	-	-	-	-	-	-	-	-	-	-	-	-	-	-	-	-	-	-	-	-

5 歯科衛生

(1) 口腔健康診査

「歯の衛生週間」に合わせて全市民を対象に歯の無料相談を行い、歯や口腔内の疾病の早期発見に努めるとともに、口腔衛生に対する正しい知識を普及させ、健康な生活に寄与するために実施。

開催日	会場	受診者数
平成 20 年 6 月 1 日(日)	ヨドバシカメラ吉祥寺店	137
平成 20 年 6 月 4 日(水)	武蔵野市立保健センター	45
平成 20 年 6 月 4 日(水)	市民会館	10
平成 20 年 6 月 7 日(土)	イトーヨーカ堂	92
平成 20 年 6 月 8 日(日)	ロンロン吉祥寺店	100
合 計		384

健康課

年度	受診者数	延会場数	健診日数
16	373	9	7
17	360	9	7
18	285	9	7
19	247	9	7
20	384	5	5

- 口腔健康診査実施要領 -

(2) 歯科健康診査

歯周疾患の早期発見に努め、早期治療に資するとともに、健康で快適な生活に寄与することを目的として実施。

年度	対象者数	受診者数	受診率	一般診査のみ	一般及び精密一次診査	一般及び精密一次及び精密二次診査
16	65,659	3,219	4.9	9	22	3,188
17	66,963	3,853	5.8	4	28	3,821
18	67,761	4,085	6.0	2	37	4,046
19	68,752	4,443	6.5	8	27	4,408
20	69,662	4,799	6.9	15	31	4,753

- 歯科健康診査実施要領 -

(3) 歯周疾患改善指導（平成13年度～平成16年度）

40歳・50歳の歯科健康診査受診者のうち、その結果が要指導と判断され、かつ指導を受ける意向のある者に実施。

年度	対象者数	要指導者	第1回指導	第2回指導	第3回指導
16	373	4	4	3	3

- 歯周疾患改善指導事業実施要綱 -

6 健康づくり支援センター

健康づくり支援センターは、市民全体の健康の維持増進を図るための環境整備に取り組み、それぞれの健康状態に応じて継続可能な健康づくりを自発的に実践できるよう情報を収集・発信し、健康づくりの啓発活動を行う拠点として平成17年7月に保健センター内に開設。

(1) 健康フェスティバル

・はつらつメンバーを育てよう・増やそう

年度	日時	場所	来場者数	内容
17	7月9日(土)	保健センター	男性 132名 女性 316名 子ども 75名 合計 523名	健康づくり支援センター開設に合わせ「健康フェスティバル」の開催。 総合イベント・安心健康・健康度測定・親子すこやかラウンジを設け、講演、人形劇、健康体操、AED(自動体外式除細動器)と心肺蘇生法の紹介、健康度測定機器での測定、親子料理教室、子ども健康相談等
19	11月3日(祝)	保健センター	合計 480名	武蔵野市立保健センター開設20周年記念「健康フェスティバル」の開催。 講演会(ガッテン流ちょーおいしい!健康づくり術・笑う脳には福来る) だんだん活力アップ体操実演、通信講座紹介、健康体力測定、健康度測定機器での測定、人形劇、子ども料理教室「チャレンジキッズ」、母子保健コーナー、館内スタンプラリー

健康課

(2) 健康づくりの集い・はつらつメンバー（健康づくり普及員）の集い

・意識の啓発・・・啓発のためのイベントの開催・出前講座の開催

年度	開催日	参加者数	主な内容・実施場所
17	6/14,15,16, 12/14,15,17	256名	健康講座、健康度測定、講演会、だんだん活力アップ体操実演、通信講座紹介、健康づくり活動団体の紹介等 スイング、ゼロワンホール、武蔵野公会堂、保健センター 出前講座、体力年齢測定等 コミュニティセンター、市民会館ほか
18	7/13,14,15, 10/31 2/25,27,3/2	682名	
19	健康づくりの集い 7/29、3/9	171名	
	はつらつメンバーの集い (健康づくりミニ集会)	200名	
	東 6/30, 9/29		
	中央 7/7, 9/1		
西 10/19、2/29			
20	健康づくりの集い～講演会～	278名	
	健康づくりの集い～生活習慣病予防～	264名	
	はつらつメンバーの集い (健康づくりミニ集会)	202名	
	東 6/8, 9/6		
中央 7/5, 9/7			
西 6/29、10/21			

(3) 人材バンク出前講座

健康の維持・増進のきっかけづくりを目的として、健康づくり人材バンクによる健康づくり講座を実施。

年度	実施回数	分野	利用者
17	32回	栄養・歯科・薬・運動関係・ウォーキング	627名
18	44回	栄養・歯科・薬・運動関係・ウォーキング	1,151名
19	25回	栄養・歯科・薬・運動関係・ウォーキング	580名
20	29回	栄養・歯科・薬・運動関係・ウォーキング	635名

(4) はつらつメンバー（健康づくり普及員）登録者数

「自分の健康は自分で守ろう」と健康づくりに努力する市民を募集し登録、普及員登録をすることで健康情報を入手する。

年度	登録数	男	女
17	644名	147名	497名
18	898名	229名	669名
19	463名	138名	325名
20	1,302名	-	-

平成20年度より登録制度を廃止。はつらつメンバー認定証の発行に変更。

健康課

(5) 健康づくりパスポート

冊子名	内容	年度	配布数
生活習慣改善手帳	生活習慣病予防の正しい知識、疾病リスク行動度チェック、健康行動アドバイス	17	244 冊
		18	443 冊
		19	298 冊
		20	961 冊
健康づくり活動情報誌	市内健康づくり活動情報、食生活チェック・アドバイス、運動習慣チェック・アドバイス	17	2,751 冊
		18	1,753 冊
		19	1,470 冊
		20	1,018 冊

配布場所 健康づくり支援センター窓口、健康づくりの集い ほか

健康づくり活動情報誌は、生活習慣改善手帳と分離して出前講座・地域集会等で広く市民に配布。

(6) 健康づくり活動団体

年度	運動強度（強）	運動強度（中）	運動強度（軽）	栄養関係	合計
16	1	12	12	1	26
17	1	16	26	0	43
18	3	22	31	1	57
19	2	24	35	2	63
20	2	30	34	1	67

(7) 生活習慣改善教室

基本健康診査受診後、要観察者となった方に対して、生活習慣病に進行しないよう市民自らが生活習慣を見直し、生涯を通じた健康づくり活動ができるように、保健センター・商工会館・スイングホール等で月1回実施。

・年齢別参加者数

年度	～39歳	40～59	60～64	65～69	70～74	75～79	80～84	85～	年齢不詳	合計
17	2	13	26	34	17	18	9	3	0	122
18	1	39	26	48	40	16	17	3	0	190
19	0	35	21	32	37	19	10	7	1	162

生活習慣改善教室は、平成19年度で終了

(8) 通信制軽やか若ひざ体操講座

変形性膝関節症による膝痛を有する自立高齢者を対象に、膝の状態に合わせた回数を指定し、4種類の体操を自宅で1ヶ月間毎日実施する通信制講座。通信費のみ参加者が負担。

年度	実施回数	参加人数	
		通信講座	事前説明会
17	2コース	100	-
18	4コース	149	92
19	3コース	93	90
20	3コース	136	100

平成18年度より希望者は3ヶ月間まで継続可。

健康課

(9) 通信制日本一周メタボ予防講座

平成19年度より、働き盛りで忙しい方でも日常生活の中でできる健康づくりツールとして、通信制「日本一周メタボ予防講座」を実施。毎日歩数計をつけ、2種類の筋力トレーニングを行うことで日常生活の活動量を意識的に上げ、希望者には食事診断を行うことで栄養に気をつけ、肥満や生活習慣の予防・改善を図る目的。

	参加人数			合計
	1期	2期	3期	
19	35	23	-	58
20	47	34	24	105

(10) さあ始めよう！ウォーキング

高齢者の一次予防を図る目的で、市内コミセンを発着とした毎月1回のウォーキング教室。正しい歩き方講座と5キロ程度のグループウォーキング。

年度	17	18	19	20
4月	-	緑町コミセン	けやきコミセン	保健センター
	-	11名	22名	34名
5月	保健センター	本町コミセン	関前コミセン	-
	30名	10名	9名	-
6月	八幡町コミセン	桜堤コミセン	八幡町コミセン	桜堤コミセン
	20名	15名	11名	19名
9月	吉祥寺北コミセン	吉祥寺西コミセン	御殿山コミセン	けやきコミセン
	19名	18名	4名	25名
10月	関前コミセン	市民会館	西部コミセン	吉祥寺東コミセン
	22名	9名	16名	10名
11月	-	御殿山コミセン	桜堤コミセン	-
	-	10名	6名	-
12月	吉祥寺西コミセン	西久保コミセン	南町コミセン	南町コミセン
	19名	12名	9名	31名
1月	吉祥寺東コミセン	本町コミセン	本宿コミセン	御殿山コミセン
	17名	15名	2名	33名
2月	保健センター	中央コミセン	緑町コミセン	西部コミセン
	17名	14名	11名	17名
3月	西部コミセン	境南コミセン	西久保コミセン	吉祥寺西コミセン
	24名	12名	22名	19名
合計	168名	126名	112名	188名

(11) インボディ測定会

健康づくりを始める動機付けを図る目的で、インボディで体組成を測定し、結果説明と生活改善アドバイスを行う。

年度	17	18	19	20
開催日数	5	24	11	11
参加者数	100	322	159	166

健康課

(12) 筋力はつらつ若返り教室

高齢者向けの機器(マシン)を利用して筋力, バランス, 柔軟性, 敏捷性などを向上させるトレーニングを行うことで日常生活動作を改善し、よりいきいきとした生活を実現させる。また虚弱高齢者や要介護認定に陥るなど、状態が悪化することを抑える。

- ・実施場所 介護老人保健施設 ハウスグリーンパーク (緑町2-3-21)

: うち介護保険認定者数 : うち特定高齢者数

年度	参加者数				合計
	期	期	期	期	
17	9 (3)	11 (7)	8 (3)		28 (13)
18	10 (2)	10 (1)	7 (0)	10 (3)	37 (2・4)
19	12 (1)	12 (3)	13 (1・1)	6 (2)	43 (1・7)
20	7	7	9 (1・1)	8 (1)	31 (2・1)

(13) 高齢者筋力向上プログラム

虚弱高齢者の筋力向上を目的に、市内のスポーツクラブを活用したプログラム。

- ・メガロス吉祥寺に委託し、下肢筋力の向上を目的とした筋力アップ体操を実施。

	参加人数			合計
	1期	2期	3期	
17	23	24		47
18	32	31	30	93
19	28	30	31	89
20	30	33	38	101

- ・ラルクスにプログラム開発を依頼し、筋力低下予防・自宅での筋力アップ方法を目的とした「だんだん活力アップ体操」を実施。併せて武蔵野三鷹ケーブルテレビで1月から3月まで1日2回(9時&17時25分)10パターンの内容を週代わりで放送。放送にあわせて毎月1回公開講座を実施。

年度	実施日数	参加数
17	5	58
18	11	91

6月以降は公開講座も含めて武蔵野市直営事業として実施

- ・メディカルフィットネスクラブに委託し、下肢筋力の向上を目的とした筋力アップ体操を実施。

年度	1期	2期	3期	合計
19	5	11	-	16
20	13	21	31	65

(14) 食べかのびのび教室

子どもへの食育モデル事業。親子料理教室を通じて、「食」に対する知識と「食」を選択する力をつける。又、親子で一緒に料理をする楽しさを体験する。

年度	食べかのびのび教室(親子料理教室)		チャレンジキッズ(子ども料理教室)		親子食育ウォーキング		合計
	子ども	保護者	子ども	保護者	子ども	保護者	
18	76	48	-	-	-	-	124
19	47	39	23	24	29	24	186
20	25	23	23	21	40	35	167

健康課

7 健康増進

市民自らが健康に必要な運動、栄養及び生活の正しい知識を習得するために、運動指導、生活指導などを実施。

年度	ガイダンス	一般利用	コース全体	合計
16	50	4,425	1,759	6,234
17	47	3,477	1,472	4,996
18	43	4,022	1,291	5,356
19	28	2,310	2,046	4,384
20	51	2,620	2,055	4,726

- 武蔵野市健康増進事業実施要綱 -

8 機能訓練

脳卒中の後遺症などで、心身機能が低下された方に対し、残された機能の維持や日常生活能力向上のための訓練を実施。

年度	16		17		18		19		20	
	実人数	延人数	実人数	延人数	実人数	延人数	実人数	延人数	実人数	延人数
男	6	355	7	455	8	405	3	216	0	0
女	1	19	1	33	0	0	0	0	0	0
計	7	374	8	488	8	405	3	216	0	0

平成 20 年度は対象者がいなかったため未実施

- 武蔵野市立保健センターで実施する機能訓練事業実施要綱 -

子ども家庭課

子ども家庭課

2 - 1 - 16 (決算書136ページ)

児童対策事業

1 私立幼稚園子育て支援地域開放事業(平成16年度から実施)

就学前児童対策の一環として、市内の私立幼稚園が独自性を生かして企画・実施する園庭開放等の地域開放事業に対し、経費の一部を補助。集団遊びの体験や保護者間の交流促進を主な目的とする。なお、同様の趣旨で実施していた「わくわく親子園」事業は平成15年度をもって終了。

年度	実施幼稚園数(園)	助成金額(円)	事業数/延べ数(事業)(回)	参加者数(人)	主な実施内容
20年度	13	4,608,800	58 / 125	7,457	園庭開放、おはなし会、映画会、水遊び、運動会、講演会(託児付)等

- 武蔵野市私立幼稚園子育て支援地域開放事業補助金交付要綱 -

2 「家族で手作り・楽しい食卓キャンペーン」事業

(詳細は『武蔵野市子どもの食環境研究会報告書』、『子どもの食環境を考える実態調査報告書』を参照願います。)

子どもたちの食環境が大きく変化し様々な問題が指摘されている中で、親子で参加できる催しの実施など、子どもの「食」のあり方を再考するきっかけとなるような啓発活動を平成15年度より行っている。

キャンペーン事業(平成20年度)

事業名	内容	対象者	実施月日	参加者
武蔵野夏野菜・たんけん隊	市内農生産者宅を訪問し、地場野菜を見学・収穫する親子向け農業見学会。	市内在住の3～12歳児と保護者	平成20年7月19日(土)	16組(45名)
武蔵野野菜・たんけん隊	同上(武蔵野特産のうどんを紹介)。	市内在住の5～12歳児と保護者	平成21年3月7日(土)	10組(25名)
親子でクッキング!	二葉栄養専門学校にて、同校講師が指導する親子料理教室。	市内在住5～12歳の子どもと保護者	平成21年3月14日(土)	14組(32名)

私立幼稚園等助成事業

1 私立幼稚園在園児状況

市内の私立幼稚園13園それぞれの在籍園児数。各年度とも、5月1日現在の数字とし、()内数字は、市外から通園する園児数で内数。なお、泉幼稚園は平成18年6月に廃園。

(単位:人)

	16年度	17年度	18年度	19年度	20年度
泉幼稚園	43(4)	24(2)	64(3)	0(0)	
栄光乃園幼稚園	187(99)	192(95)	149(84)	174(77)	170(70)
樫の実幼稚園	156(64)	144(56)	138(61)	146(52)	170(75)
けやき幼稚園	67(9)	53(9)	66(10)	63(7)	76(5)
聖徳幼稚園	175(139)	177(137)	169(129)	178(136)	172(117)
すみれ幼稚園	95(34)	77(20)	96(29)	67(13)	73(12)
聖泉幼稚園	34(1)	49(5)	32(3)	50(4)	42(3)
みやま幼稚園	152(19)	145(14)	149(12)	144(14)	154(20)
武蔵野相愛幼稚園	85(11)	69(5)	92(12)	83(8)	65(8)
武蔵野中央幼稚園	242(34)	255(20)	270(39)	257(13)	210(12)
武蔵野中央第二幼稚園	160(74)	173(75)	158(79)	160(65)	117(44)
武蔵野東第一幼稚園	235(105)	236(73)	231(104)	245(82)	237(72)
武蔵野東第二幼稚園	373(242)	380(247)	365(231)	388(255)	372(249)
武蔵野平安幼稚園	149(52)	128(44)	163(41)	119(41)	111(35)
計	2,153(887)	2,102(802)	2,142(837)	2,074(767)	1,969(722)

子ども家庭課

2 幼稚園等就園奨励費補助金交付人数

幼稚園及び幼稚園類の幼児施設の設置者が、入園料及び保育料の減免をする場合に、設置者に対して交付する補助金。16年度から保護者に直接交付。()内数字は、市立幼稚園に通園する園児数で内数。

(単位：人)

年度	総数				私立(市立)幼稚園				類似施設			
	総数	満3・3歳児	4歳児	5歳児	総数	満3・3歳児	4歳児	5歳児	総数	満3・3歳児	4歳児	5歳児
16	769	250	268	251	765	248	267	250	4	2	1	1
17	718(2)	220	256	242(2)	713(2)	218	254	241(2)	5	2	2	1
18	714	233	238	243	707	232	237	238	7	1	1	5
19	669(2)	233	220(2)	216	666(2)	232	220(2)	214	3	1	0	2
20	647(1)	217	231(1)	199	643(1)	214	230(1)	199	4	3	1	0

就園奨励費補助金園児一人あたりの年額

区分	市民税額による基準(注1)	子区分	平成16年度	平成17年度	平成18年度	平成19年度	平成20年度
1・2	生活保護世帯・市民税非課税世帯	第1子	137,700円	139,100円	140,500円	141,900円	146,200円
		第2子	196,000円	197,000円	185,000円	185,000円	190,000円
		第3子	253,000円	254,000円	257,000円	257,000円	260,000円
		新条件・第2子(注2)			156,000円	157,000円	162,000円
		新条件・第3子以降			170,000円	171,000円	176,000円
3	市民税所得割非課税世帯	第1子	104,900円	105,400円	106,500円	107,600円	110,800円
		第2子	176,000円	177,000円	161,000円	162,000円	165,000円
		第3子	246,000円	247,000円	250,000円	250,000円	253,000円
		新条件・第2子			125,000円	126,000円	129,000円
		新条件・第3子以降			143,000円	144,000円	147,000円
4	市民税所得割額34,500円以下の世帯	第1子	80,400円	80,800円	80,900円	81,700円	84,200円
		第2子	161,000円	162,000円	143,000円	143,000円	146,000円
		第3子	241,000円	242,000円	243,000円	245,000円	248,000円
		新条件・第2子			102,000円	103,000円	106,000円
		新条件・第3子以降			122,000円	123,000円	126,000円
5	市民税所得割額183,000円以下世帯	第1子	56,500円	56,800円	56,900円	57,500円	59,200円
		第2子	147,000円	147,000円	126,000円	127,000円	129,000円
		第3子	237,000円	237,000円	238,000円	240,000円	243,000円
		新条件・第2子			80,000円	81,000円	83,000円
		新条件・第3子以降			103,000円	104,000円	106,000円

(注1) 平成16年度区分4は市民税所得割額8,800円以下、区分5は102,100円以下
 平成17年度区分4は市民税所得割額17,200円以下、区分5は124,400円以下
 平成18年度区分4は市民税所得割額18,600円以下、区分5は135,000円以下

(注2) 新条件・・・平成18年度は小学1年生の兄・姉がいる場合
 平成19年度は小学1・2年生の兄・姉がいる場合
 平成20年度は小学1～3年生の兄・姉がいる場合

市立幼稚園の場合は、

平成16年度は区分1・2・3で第1子20,000円、第2子42,000円、第3子以降64,000円。

平成17年度は区分1・2・3で第1子20,000円、第2子43,000円、第3子以降65,000円。

平成18～20年度は区分1・2・3で第1子20,000円、第2子38,000円、第3子以降66,000円。

新条件は区分1・2・3で第2子26,000円、第3子32,000円。

*各年度の区分は私立と同じ。

子ども家庭課

3 私立幼稚園等園児保護者入園料補助金交付人数

私立幼稚園及び幼稚園類似の幼児施設、並びに無認可幼児施設に入園した際、幼児1人につき1回に限り交付する補助金。金額は30,000円(平成6年度より交付)。*18年度まで10,000円。

(単位:人)

年度	総数	満3・3歳児	4歳児	5歳児
16	737	585	112	40
17	761	599	127	35
18	722	594	88	40
19	725	576	104	45
20	696	575	91	30

- 武蔵野市私立幼稚園等園児保護者に対する補助金交付要綱 -

4 私立幼稚園等園児保護者保育料補助金交付人数

私立幼稚園及び幼稚園類似の幼児施設、並びに無認可幼児施設に在籍し、保育料等を納入した幼児の保護者に対し、幼児の属する世帯の所得の状況に応じて交付する補助金。数字は、補助金交付延べ月数。

私立幼稚園及び幼稚園類似施設で、園児1人につき月額5,000円、7,400円、8,500円、9,500円、10,000円、10,600円、11,200円(平成20年度)。無認可幼児施設で、園児1人につき月額5,000円(平成4年度から交付)。

(単位:月)

		20年度		19年度		18年度		17年度		16年度	
施設区分	年齢別	前期	後期	前期	後期	前期	後期	前期	後期	前期	後期
私立幼稚園	満3・3歳児	3,258	3,254	3,373	3,361	3,352	3,354	3,374	3,475	3,341	3,409
	4歳児	3,541	3,563	3,607	3,586	3,701	3,640	3,885	3,908	3,744	3,716
	5歳児	3,578	3,576	3,716	3,714	3,963	3,968	3,697	3,735	3,748	3,770
	計	10,377	10,393	10,696	10,661	11,016	10,962	10,956	11,118	10,833	10,895
類似施設	満3・3歳児	48	50	12	12	36	29	15	17	30	31
	4歳児	6	6	33	36	39	31	66	60	18	18
	5歳児	30	30	36	36	69	77	17	12	36	42
	計	84	86	81	84	144	137	98	89	84	91
無認可施設	満3・3歳児	6	6	0	0	6	6	0	6	7	6
	4歳児	0	0	6	6	0	0	4	30	13	12
	5歳児	6	6	6	6	24	24	12	12	12	18
	計	12	12	12	12	30	30	16	48	32	36
計	満3・3歳児	3,312	3,310	3,385	3,373	3,394	3,389	3,389	3,498	3,378	3,446
	4歳児	3,547	3,569	3,646	3,628	3,740	3,671	3,955	3,998	3,775	3,746
	5歳児	3,614	3,612	3,758	3,756	4,056	4,069	3,726	3,759	3,796	3,830
	計	10,473	10,491	10,789	10,757	11,190	11,129	11,070	11,255	10,949	11,022

- 武蔵野市私立幼稚園等園児の保護者に対する補助金交付要綱 -

5 幼児教育施設在籍幼児保護者補助金

武蔵野市幼児教育施設在籍幼児の保護者に対する補助金交付要綱に定める基準に従い、市長の認可した幼児教育施設に在籍する幼児の保護者に対して交付する補助金。幼児1人につき月額5,000円(平成6年度から交付)。数字は、補助金交付延べ月数。

子ども家庭課

(単位：月)

年度	総数	満3・3歳児	4歳児	5歳児
16	224	115	65	44
17	324	159	137	28
18	377	137	103	137
19	271	90	106	75
20	400	196	72	132

- 武蔵野市幼児教育施設在籍幼児の保護者に対する補助金交付要綱 -

6 私立小・中学校等の児童、生徒保護者に対する補助金交付人数

私立小・中学校等(学校教育法に定める私立小・中学校、私立の特別支援学校の小・中学部並びに私立の各種学校の内、外国人を対象として、小・中学校に相当する教育を行う学校)に在学する児童、生徒の保護者に対して交付する補助金。児童・生徒一人につき、年額14,000円。

(単位：人)

年度	総数	小学校	中学校	外国人学校等	
				小学校	中学校
16	1,361	564	783	7	7
17	1,426	584	831	8	3
18	1,462	591	866	4	1
19	1,538	647	879	7	5
20	1,538	638	886	11	3

- 武蔵野市私立小・中学校等の児童、生徒の保護者に対する補助金交付要綱 -

0 1 2 3の管理運営

2 - 1 - 16 (決算書 136 ページ)

乳幼児の心身の健全な発達を促進するとともに乳幼児を持つ親の子育てを支援するため、子ども達の遊びの場、親同士の学習・交流の場、子育てに関する情報提供の場、子育てについての相談の場としての施設。

1 0 1 2 3 吉祥寺利用者集計表 (平成4年開館)

(単位：組)

年度	来館者総数	市民来館者数	市外来館者数	1日平均来館者数
16	16,314	8,046	8,268	66.3
17	15,707	8,163	7,544	63.3
18	14,810	7,130	7,680	60.2
19	15,619	8,286	7,333	62.2
20	14,580	7,465	7,115	58.6

- 武蔵野市子育て支援0 1 2 3条例 -

2 0 1 2 3 はらっぱ利用者集計表 (平成13年5月開館)

(単位：組)

年度	来館者総数	市民来館者数	市外来館者数	1日平均来館者数
16	25,713	16,090	9,623	107.1
17	27,447	17,263	10,184	112.0
18	26,217	16,419	9,798	106.6
19	26,741	16,408	10,333	108.3
20	28,413	17,250	11,163	115.5

子ども家庭課

- 武蔵野市子育て支援0123条例 -

3 武蔵野市子ども協会理事会

回	開催日	議案	結果
第1回	平成20年5月29日	第1号議案 平成19年度武蔵野市子ども協会事業報告	承認
		第2号議案 平成19年度武蔵野市子ども協会決算	承認
第2回	平成20年12月26日	第3号議案 武蔵野市子ども協会の法人化について	可決
		第4号議案 武蔵野市子ども協会職員給与規程の一部を改正する規程	可決
第3回	平成21年3月26日	第5号議案 武蔵野市子ども協会職員事務規程の一部を改正する規程	可決
		第6号議案 平成21年度武蔵野市子ども協会事業計画	可決
		第7号議案 平成21年度武蔵野市子ども協会収支予算	可決

4 工事請負費

130万円超 以下2件

(単位:円)

工 事 件 名	場 所	工事概要	金 額	工 期
0123 吉祥寺遊戯室床張替工事	0123 吉祥寺	プレイルーム等床張替	1,890,000	21.1.23~21.3.30
0123 はらっぱ外壁木部塗装改修工事	0123 はらっぱ	外壁木部塗装改修	2,866,500	20.12.17~21.2.27

130万円以下

(単位:円)

場 所	内 容	金 額
0123吉祥寺	南側竹垣撤去、設置工事ほか9件	3,193,942
0123はらっぱ ほか	吸気口ルーパー補修工事ほか18件	4,726,244

2 - 1 - 16 (決算書136ページ)

子育て支援事業

第二次子どもプラン武蔵野に基き、子育ての大切さ楽しさをアピールし、親子のふれあいを深めることを目的として実施。

1 子育ては楽しフォトコンテスト

子育てをしている中で感じた喜び、感動などをとらえた作品を募集。入賞・入選作品をカレンダーにデザインして配布。

作品数 / 応募者数 197点 / 197名 入賞数: 10点 (10名)
 選考 選考委員会 (選考委員: 写真家、イラストレーター、エッセイスト等5名で構成) による。
 展 示 入賞作品: スイグビル・レインボーサロン、市民会館、商工会館地域情報コーナー
 応募全点: 市役所1階ロビー

2 コミセン親子ひろば

親子が気軽に集って遊べるスペースをコミュニティセンター内に設置している。平成20年度から吉祥寺北、西部(10月~) けやき(11月~)を新規開設。なお、実施日のうち1回は市の子育て支援推進担当がひろばに出向き、遊びや情報の提供を行っている。()内数字は、支援担当が出向いた際の利用者数で内数。

平成20年度

(単位:人)

設置コミュニティセンター(実施日)	吉祥寺南町(毎日)	吉祥寺西(月1)	吉祥寺北(月1)	けやき(月1)	中町集会所(月1)	西久保(毎日)	緑町(月1)	関前(週3)	西部(月1)	境南(毎日)
利用人数(年間)	2,230 (348)	389 (322)	234 (215)	113 (113)	438 (377)	2,353 (133)	245 (243)	334 (67)	237 (217)	3,347 (203)

3 親子ミニミニジャンボリー

就学前の幼児とその親に対し、野外活動体験を通して、親子、特に父親とのふれあいの機会を提供する。

開催日	開催場所	参加者
平成20年8月30日(土)~8月31日(日)	富士高原ファミリーロッジ	天候不順により中止
平成20年9月6日(土)~7日(日)		15家族43名

子ども家庭課

3 - 2 - 1 (決算書178ページ)

1 武蔵野市子ども施策推進本部

子ども施策所管の各部課の連携の下、効果的、戦略的に子ども施策を展開していくことを目的に、子ども施策全般についての検討、調整、点検などを行う庁内会議。

<改組前>

回	開催日	主な会議内容
第1回	平成20年7月3日(木)	<ul style="list-style-type: none"> ・「第二次子どもプラン武蔵野」における施策実施状況の報告について ・子ども施策業務報告書(平成19年度実績分)について ・「第三次子どもプラン武蔵野」の策定について

<改組後>

回	開催日	主な会議内容
第1回	平成20年11月20日(木)	<ul style="list-style-type: none"> ・「第三次子どもプラン武蔵野」の策定の進め方について ・子育て支援に関するアンケート調査について
第2回	平成21年1月19日(月)	<ul style="list-style-type: none"> ・「第二次子どもプラン武蔵野」の施策実施状況について

- 武蔵野市子ども施策推進本部設置要綱 -

2 武蔵野市子どもプラン推進地域協議会

次世代育成支援対策推進法に基づき、地域における次世代育成支援対策の推進に関し必要となるべき措置について協議し、計画の実施状況の点検・評価などを行うための常設機関として設置したもの。

回	開催日	主な会議内容
第1回	平成20年11月27日(木)	<ul style="list-style-type: none"> ・「第三次子どもプラン武蔵野」の策定について ・武蔵野市子育て支援に関するアンケート調査票案について
第2回	平成21年1月22日(木)	<ul style="list-style-type: none"> ・「第二次子どもプラン武蔵野」の施策実施状況について
第3回	平成21年3月10日(火)	<ul style="list-style-type: none"> ・武蔵野市子育て支援に関するアンケート調査の速報について ・子育て関係団体ヒアリングの意見について

- 武蔵野市子どもプラン推進地域協議会設置要綱 -

3 - 2 - 1 (決算書178ページ)

子育てSOS支援センター

1 子育てSOS支援センター相談受付状況

子どもと家庭に関わる総合相談を受付。要保護児童対策地域協議会(子育て支援ネットワーク)事務局。

相談内容別(H20.4~H21.3)

		年間相談実件数()は子どもからの相談			年間活動延回数
		継続件数	新規件数	計	
養護 相談	児童虐待相談	39(1)	28(0)	67(1)	1,723
	その他の相談	67(0)	64(0)	131(0)	2,393
	保健相談	1(0)	4(0)	5(0)	35
障害相談	肢体不自由相談	0(0)	0(0)	0(0)	0
	視聴覚障害相談	0(0)	1(0)	1(0)	2
	言語発達障害等相談	2(0)	5(0)	7(0)	36
	重症心身障害相談	0(0)	0(0)	0(0)	0
	知的障害相談	0(0)	0(0)	0(0)	0
	自閉症等相談	0(0)	3(0)	3(0)	7
非行 相談	く犯行為等相談	3(0)	2(0)	5(0)	37
	触法行為等相談	0(0)	0(0)	0(0)	0
育成相談	性格行動相談	4(0)	25(1)	29(1)	110
	不登校相談	2(0)	9(0)	11(0)	225
	適正相談	0(0)	0(0)	0(0)	0

子ども家庭課

育児・しつけ相談	2(0)	83(0)	85(0)	151
その他の相談	3(0)	175(7)	178(7)	550
合計	123(1)	399(8)	522(9)	5,269

対象別延活動件数

平成17年度に要保護児童対策地域協議会設置。関係機関との連携強化を図っている。

年 度	16	17	18	19	20
児童、保護者、市民等	956	1,031	1,392	1,134	1,343
関係機関	1,891	2,629	4,110	3,768	3,926
合計	2,847	3,660	5,502	4,902	5,269

- 武蔵野市児童虐待の防止及び子育て家庭への支援に関する条例 -

- 子ども家庭支援センター事業実施要綱 -

2 子育てショートステイ

保護者が病気、出産、育児疲れ等の理由で、満2歳から小学校6年生までの子どもを一時的に養育できない時、委託先の児童養護施設にて宿泊で保育する。7泊を限度とする。

年 度	16	17	18	19	20
延利用泊数	14	46	20	48	6

- 武蔵野市子育てショートステイ事業実施要綱 -

3 産前・産後支援ヘルパー

産前・産後の体調不良のため、家事、育児が困難な家庭にヘルパーを派遣する。平成16年12月より試行し、平成19年度には産前支援を追加、平成20年度より本実施した。

年 度	17	18	19	20
利用家庭数	68	142	225	251
延利用日数	500	647	1,378	1,462

- 武蔵野市産前・産後支援ヘルパー事業実施要綱 -

3 - 2 - 1 (決算書178ページ)

乳幼児及び義務教育就学児医療費助成事業

1 乳幼児医療費助成(対象児童数は各年度3月末現在)

年度	対象児童数	年間助成件数	年間医療助成額(円)
16	3,633	55,444	114,592,368
17	6,395	71,819	148,558,477
18	6,474	101,323	217,318,812
19	6,650	100,365	217,886,735
20	6,459	103,897	196,077,638

2 義務教育就学児医療費助成(平成19年10月1日より実施。対象児童数は各年度3月末現在)

年度	対象児童数	年間助成件数	年間医療助成額(円)
19	7,659	22,016	13,903,712
20	7,798	73,397	46,537,669

武蔵野市乳幼児及び義務教育就学児の医療費の助成に関する条例

地域子ども館事業

小学生児童の放課後対策の充実施策のひとつとして、保護者を含めた地域社会の成員が一体となって子どもを育てる考え

子ども家庭課

に基づき、学校活動時間以外の学校施設等を活用し、地域の子どもたちが自由に集い、自分の考えで遊んだり考えたり、異年齢の子ども同士が交流できる安全な居場所とする。

1 参加者集計（平成14年10月より実施）

（年間延人数：人）

地域子ども館	17年度			18年度			19年度			20年度		
	教室	校庭	図書	教室	校庭	図書	教室	校庭	図書	教室	校庭	図書
一小あそべえ	9,791	19,849	1,114	11,662	18,336	1,039	11,446	17,361	1,008	10,757	14,819	1,139
二小あそべえ	5,230	22,142	967	6,532	27,372	1,053	5,880	26,848	822	5,150	23,972	532
三小あそべえ	9,648	24,329	573	10,706	26,193	457	12,066	32,827	690	13,354	29,886	846
四小あそべえ	10,318	25,465	754	17,021	28,462	776	12,420	23,206	860	10,377	24,721	685
五小あそべえ	7,065	20,913	864	6,771	22,784	644	6,894	22,918	743	7,901	20,573	654
大野田あそべえ	10,067	16,496	1,944	11,599	24,802	2,120	12,084	31,577	3,040	13,641	24,918	2,537
境南あそべえ	12,637	36,588	588	14,090	37,185	620	13,253	34,001	969	12,580	29,864	1,236
本宿あそべえ	10,282	11,917	995	7,565	10,653	662	7,114	9,514	479	6,317	7,283	370
千川あそべえ	6,569	19,545	958	7,175	23,362	857	7,075	21,829	1,084	7,596	22,079	1,170
井之頭あそべえ	8,822	29,217	641	9,995	34,996	1,094	9,737	32,934	993	10,911	32,167	1,120
関前南あそべえ	7,186	17,481	797	8,956	19,819	796	7,753	20,963	1,137	9,508	18,985	1,496
桜野あそべえ	8,928	27,531	1,018	8,842	29,984	1,028	10,246	34,332	1,065	8,464	33,611	864
計	106,543	271,473	11,213	120,914	303,948	11,146	115,968	308,310	12,890	116,556	282,878	12,649

（注）平成14年10月より三小、境南、井之頭の3館は、教室開放事業のみ開館。

平成15年 4月より三小、境南、井之頭の3館は、教室・校庭・図書室開放事業を本格実施。

平成15年10月より一小、二小、四小、五小、本宿、関前南の6館は、教室開放事業のみ開館。

平成16年 4月より一小、二小、四小、五小、本宿、関前南の6館は、教室・校庭・図書室開放事業を本格実施。

平成16年10月より大野田、千川、桜野の3館は、教室開放事業のみ開館。

平成17年 4月より全小学校にて、教室・校庭・図書室開放事業を本格実施。

2 工事請負費

・130万円以下

（単位：円）

内容	場所	金額
第四小学校校庭和風便器交換工事	第四小学校	66,423
大野田あそべえ体育倉庫錠前取付工事	大野田あそべえ	14,752
三小あそべえ硝子窓交換	三小あそべえ	28,458
本宿あそべえF F暖房機取付工事	本宿小学校、本宿あそべえ	290,899
関前南あそべえ網戸取付工事	関前南あそべえ	47,250

- 武蔵野市地域子ども館事業実施要綱

土曜日小学校教室開放事業

学校週5日制移行に伴い、児童の居場所としての安全の確保、仲間づくりや異年齢児童の交流を促進することにより、地域での児童の健全育成を図る。

1 参加者集計（平成14年4月開館）

（年間延人数：人）

小学校名	14年度	15年度	16年度	17年度～
第一小学校	822	545	-	-
第二小学校	1,900	938	-	-
第三小学校	463	-	-	-
第四小学校	838	356	-	-
第五小学校	577	296	-	-
大野田小学校	909	1,451	671	-
境南小学校	332	-	-	-
本宿小学校	832	557	-	-
千川小学校	645	560	424	-
井之頭小学校	612	-	-	-
関前南小学校	824	273	-	-
桜野小学校	575	726	260	-
計	9,329	5,702	1,355	-

（注）平成14年10月より三小、境南小、井之頭小の3校は、地域子ども館に移行。

子ども家庭課

平成15年10月より一小、二小、四小、五小、本宿小の6校は、地域子ども館に移行。
平成16年10月より大野田小、千川小、桜野小の3校は、地域子ども館に移行。
平成17年 4月より全校、地域子ども館に移行。

- 土曜日小学校教室開放実施要綱 -

子ども家庭課

3 - 2 - 2 (決算書182ページ)

児童手当等支給状況

1 児童育成手当(都・市)

(単位：人、円)

年度	総 数		育 成 手 当		障 害 手 当	
	児童数	年間総支給額	児童数	年間総支給額	児童数	年間総支給額
16	1,022	164,369,500	945	149,458,500	77	14,911,000
17	978	159,349,500	915	146,407,000	63	12,942,500
18	992	157,980,500	931	146,758,500	61	11,222,000
19	1,036	158,907,000	966	147,514,500	70	11,392,500
20	1,047	162,945,500	987	151,537,500	60	11,408,000

(注) 児童数は16年度までは2月期のもの。17年度以降は3月末のもの。育成手当、月額13,500円。障害手当、月額15,500円。

- 武蔵野市児童育成手当条例 -

2 武蔵野市児童扶養手当(市)

(単位：件、人、円)

年度	世 帯 数	児 童 数	年 間 総 支 給 額
16	289(78)	313(80)	1,730,300 (448,500)

(注) 世帯数、児童数は4月末の統計による。月額1,300円。*市特例給付分は()で再掲。

(注) 平成16年度5月をもって制度廃止。

- 武蔵野市児童扶養手当条例 -

3 児童手当(国)

(単位：件、人、円)

年度	世 帯 数	児 童 数	年 間 総 支 給 額
16	983	1,060	69,800,000
17	940	996	67,650,000
18	1,487	1,580	96,345,000
19	1,455	1,550	171,410,000
20	1,542	1,639	191,865,000

(注) 世帯数、児童数は2月期のもの。18年度まで第1子、第2子月額 5,000円。第3子以降月額 10,000円。19年度から一律10,000円

- 児童手当法 -

4 特例給付

(単位：件、人、円)

年度	世 帯 数	児 童 数	年 間 総 支 給 額
16	495	533	34,260,000
17	506	534	33,960,000
18	124	135	13,055,000
19	146	154	16,065,000
20	172	182	20,760,000

(注) 世帯数、児童数は2月期のもの。第1子、第2子月額 5,000円。第3子以降月額 10,000円。

- 児童手当法 -

5 小学校修了前特例給付

(単位：件、人、円)

年度	世 帯 数	児 童 数	年 間 総 支 給 額
16	2,136	2,877	168,295,000
17	2,134	2,820	177,865,000
18	2,940	4,260	251,955,000
19	2,962	4,263	272,590,000
20	2,942	4,182	267,170,000

(注) 世帯数、児童数は2月期のもの。第1子、第2子月額 5,000円。第3子以降月額 10,000円。

- 児童手当法 -

子ども家庭課

6 児童扶養手当支給状況

(単位：件、円)

年度	世帯数	年間総支給額
16	436	209,612,100
17	434	206,221,100
18	474	202,702,430
19	450	204,328,620
20	454	206,204,280

(注)平成16年度までの世帯数は12月期分のもの。平成17年度以降の世帯数は3月末のもの。

- 児童扶養手当法 -

7 特別児童扶養手当受付進達状況

(単位：件)

年度	新規・転入 進達件数 ()転入数	現況届	障害 状況届	資格喪失 届 (辞退含)	額改定 (請求) 届	住所 氏名 変更届	支払金 融機関 変更届	印鑑 変更届	児童諸 変更届	証書 亡失届	その他
16	13(5)	155	38	4	6	3	3	3	3	6	1
17	10(1)	135	57	4	3	8	0	0	1	6	1
18	16(2)	147	36	10	5	7	2	0	0	9	5
19	16(1)	147	44	4	3	7	4	0	1	14	3
20	17(3)	143	40	7	9	4	4	0	0	14	2

- 特別児童扶養手当等の支給に関する法律 -

3 - 2 - 3 (決算書182ページ)

一般管理経費

1 母子福祉資金貸付

東京都は母子世帯の経済的自立を援助し、あわせてその児童の福祉を増進するために「母子福祉資金」を貸付けている。

年度		16	17	18	19	20
貸付	件数	67	51	62	62	85
	金額	26,005,840	22,952,000	26,440,388	26,913,700	38,739,750
償還	件数	2,255	3,155	2,882	2,894	2,855
	金額	17,308,623	22,497,750	20,742,751	19,196,336	18,567,801

- 東京都母子福祉資金貸付条例 -

2 女性福祉資金貸付

東京都は女性が経済的に自立して安定した生活を送るために「女性福祉資金」を貸付けている。

年度		16	17	18	19	20
貸付	件数	9	10	8	7	8
	金額	4,520,500	5,099,000	4,926,000	4,508,000	5,102,000
償還	件数	451	807	625	758	644
	金額	3,416,603	6,733,324	5,704,147	4,957,700	4,271,483

- 東京都女性福祉資金貸付条例 -

母子生活支援施設入所経費

子ども家庭課

1 母子生活支援施設入所状況

18歳未満の子どもを養育する母子家庭の母が、生活上のさまざまな問題により子どもの養育が十分にできない場合に、母子が共に生活する児童福祉施設。()は新規。実世帯数(実人数)は、年度末の数。

年度	16	17	18	19	20
延世帯数(世帯/月)	22	43	46	52	17
実世帯数	3(2)	4(1)	6(4)	2(0)	1(0)
延人数(人/月)	62	106	114	123	34
実人数	8(5)	10(2)	15(10)	4(0)	2(0)

- 児童福祉法第38条 -

ひとり親家庭対策事業

1 母子・女性緊急一時保護事業

緊急に保護することを要する母子又は女性を一時的に保護施設へ入所させ、必要な保護、相談、援助等を実施。

年度	16	17	18	19	20
人数	7	3	7	6	2

- 武蔵野市母子・女性緊急一時保護事業実施要綱 -

2 母子家庭自立支援給付金事業

母子家庭の母の就業を効果的に促進するため、技能習得など主体的な能力開発の取組を支援するため受講料等の一部を支給する「自立支援教育訓練給付金事業」、就職の際に有利で生活の安定に資する資格の取得を促進するため、一定期間について生活の負担の軽減を図る「高等技能訓練促進費事業」、常用雇用への転換を促進するため、職業訓練を実施した後常用雇用に移行した事業主に対する「常用雇用転換奨励金事業」を実施。

区分 \ 年度	16		17		18		19		20	
	件数	支給額(円)	件数	支給額(円)	件数	支給額(円)	件数	支給額(円)	件数	支給額(円)
自立支援教育訓練給付金	2	64,420	4	344,972	1	35,699	0	0	1	132,000
高等技能訓練促進費	2	1,648,000	2	1,854,000	0	0	1	824,000	0	0
常用雇用転換奨励金	0	0	0	0	0	0	0	0	-	-

- 武蔵野市母子家庭自立支援教育訓練給付金事業実施要綱 -

- 武蔵野市母子家庭高等技能訓練促進費事業実施要綱 -

- 武蔵野市母子家庭常用雇用転換奨励金事業実施要綱(平成20年4月1日廃止) -

ひとり親家庭医療費助成事業

1 ひとり親家庭医療費助成事業

18歳未満の子を養育しているひとり親家庭等の母または父と18歳未満の子に対し保険医療費の自己負担の一部を助成する。(人数、世帯数は3月末現在)

年度		16	17	18	19	20
受給	世帯数	444	440	454	464	468
	人数	964	969	980	997	988
給付	件数	11,396	11,516	11,926	11,920	11,808
	金額	25,977,504	27,610,995	27,055,173	25,942,733	27,078,903

- 武蔵野市ひとり親家庭の医療費の助成に関する条例 -

ひとり親家庭住宅費助成事業

子ども家庭課

1 ひとり親家庭住宅費助成支給状況

市内に6ヶ月以上居住し、民間の共同住宅を借り家賃を支払い、20歳未満の子を養育しているひとり親家庭（母子・父子家庭）に対し家賃の一部を助成する（月額1万円以内）。

年度	区分	延世帯数	助成金額
16		390	15,700,000
17		323	13,640,000
18		313	14,426,000
19		312	14,140,000
20		367	16,650,000

- 武蔵野市ひとり親家庭の住宅費の助成に関する条例 -

ひとり親家庭ホームヘルプサービス事業

1 ひとり親家庭ホームヘルプサービス事業

義務教育終了前の児童のいるひとり親家庭等で、日常生活に支障をきたしている家庭に対してホームヘルパーを派遣する。

年度	16	17	18	19	20
実世帯数	32	38	32	45	55
派遣日数	1,858	2,635	2,729	2,427	2,561

- 武蔵野市ひとり親家庭ホームヘルプサービス事業実施要綱 -

児童青少年課

児童青少年課

2 - 1 - 17 (決算書136ページ)

市立自然の村の管理運営

1 施設利用状況

豊かな自然環境の中で自然に親しみ、共同生活を通じて青少年の健全育成をはかるとともに、広く一般市民の野外活動の利用に供する施設。

(単位：人)

年度	利用者総数		中央棟利用者		キャビン棟利用者	
	一般利用	減免利用	一般利用	減免利用	一般利用	減免利用
16	1,158	5,227	1,028	551	130	4,676
17	1,938	3,782	1,675	540	263	3,242
18	1,777	3,652	1,488	562	289	3,090
19	1,667	3,448	1,369	390	298	3,058
20	1,644	3,776	1,417	437	227	3,339

- 武蔵野市立自然の村条例 -

2 工事請負費

130万円以下 22件 8,543,200円

むさしのジャンボリー事業

1 むさしのジャンボリー参加者数

厳しい自然環境の中での共同生活を通し、子ども達の「自立心」や「創造性」、「自然への興味と理解」を育むことと、地域の中学・高校生を地域でのボランティア活動に取り込み、地域で青少年を育てていく環境作りを目的に、武蔵野市と武蔵野市青少年問題協議会地区委員会の共催で実施している事業。

なお、()内数字は、平成12年度より導入したサブリーダーの人数で内数。

(単位：人)

年度	参加者総数	参加児童数	参加指導者数	参加費用
16	1,497	1,060	437(110)	2,500円
17	1,411	1,011	400(105)	2,500円
18	1,380	958	422(105)	2,500円
19	1,406	966	440(130)	2,500円
20	1,305	856	449(129)	2,500円

青少年問題協議会・地区活動事業

1 青少年問題協議会定例会

地方青少年問題協議会法(昭和28年法律第83号)第1条の規定に基づき、市長の附属機関として設置される協議会。

回	開催日	主な会議内容
第1回	平成20年 5月13日(火)	・ 各関係機関、団体よりの報告、副会長の選出 ・ 青少年に対するインターネット及び携帯電話等のメディア問題についての取り組み状況と今後の課題について
第2回	平成20年 7月9日(水)	・ 各関係機関、団体よりの報告 ・ 「ケータイ&インターネットの利用について」青少年問題協議会発行
第3回	平成20年 10月28日(火)	・ 各関係機関・団体よりの報告
第4回	平成21年 2月16日(月)	・ 各関係機関・団体よりの報告 ・ 平成21年度武蔵野市青少年健全育成運動推進方針(案)について

- 武蔵野市青少年問題協議会条例 -

児童青少年課

2 青少年問題協議会地区委員委嘱式

青少年問題協議会地区委員を会長である市長より委嘱し、また地域での青少年育成に関する記念講演等を行う。

(単位：人)

年度	委嘱者数	委嘱式参加者数	第二部
16	1,462	177	記念講演 「青少年と心の病」 講師 加藤 諦三(早稲田大学理工学部教授)
17	1,497	158	記念講演 「青少年と大人のかかわりかた」 講師 小田 啓二 (特定非営利法人日本ガーディアン・エンジェルス理事長)
18	1,492	173	記念講演 「子ども達のサインを見逃さないで・・・ ～迷って道を失った子たちの心～」 講師 千葉 紘子((株)縦の木オフィス)
19	1,462	124	記念講演 「つくってみよう!ファミリールール ～ネット社会の7つの常識～」 講師 永井 正直(e-ネットキャラバン運営協議会)
20	1,477	119	「ネットトラブルの被害者にも加害者にもさせない工夫 ～今、身近な大人は何をすべきか考えよう～」 講師 尾花 紀子

3 青少年問題協議会地区委員会バス研修バス借上

青少年問題協議会各地区委員会の研修のため、各地区委員会につき、年間1回、バスの借上を行う。

年度	使用台数
16	8
17	8
18	9
19	9
20	7

青少年活動育成事業

1 青少年関係団体に対するバス借上

地域青少年の健全育成を図るため、青少年関係団体が行う団体活動を育成援助することを目的に、1団体につき、年間1回、バスの借上を行う。

(単位：件)

年度	使用件数
16	39
17	33
18	35
19	36
20	31

- 武蔵野市青少年団体に対する借上バス使用要綱 -

2 青少年善行表彰

青少年健全育成施策の一環として、市民から寄せられた寄付をもとに、公募により寄せられた子ども達の良い行いを表彰する。

	子鳩・けやき表彰	奨励団体
応募締切日	平成 20 年 10 月 31 日(金)	
表彰件数	19 名・2 グループ	3 団体
賞の選考	選考委員会(委員長：市長他 10 名で構成)で 2 回(5 月 28 日、11 月 20 日)の審議を行い、表彰を決定した。	
表彰式	平成 21 年 1 月 17 日(土) スイングビル・レインボーサロン	

- 武蔵野市青少年善行表彰及び奨励事業実施要綱 -

児童青少年課

3 子ども自然体験プログラム指導者育成

ジャンボリーなどで利用する自然の村周辺の動植物や天体、気象等の知識を持った指導者の育成のための自然体験講習会を開催。(全3回)

回	開催日	主な講習内容	参加人数
第1回	平成20年6月2日(月)	子どもの指導者としての役割・指導方法	28人
第2回	平成20年6月9日(月)	気象・星座の基礎知識	22人
第3回	平成20年6月14日(土) ～6月15日(日)	市立自然の村での宿泊講習 テント設営、キャンプファイヤー、野外炊事など	14人

4 中学生・高校生リーダー養成講座

中学生・高校生が地域活動の担い手として活躍できる力(知識・意識・ノウハウ)を身に付けられるように、公共施設や地域社会の組織を利用して、野外活動・保育・イベントボランティアなど様々な講習会や体験事業を行う。修了者のうち希望者は、武蔵野市青少年リーダーとして登録し、様々な地域活動に携わる。

年度	延参加者数	登録者数
16	365人	11人
17	271人	33人
18	618人	66人
19	534人	57人
20	483人	63人

5 遠野市との児童交流事業

平成元年より、市と武蔵野市子ども会育成連絡会(武子連)との共催で行われていたが、平成13年度より市主催事業として実施。小学4～6年生を対象に、友好都市である岩手県遠野市へ派遣し、また遠野市の児童を受け入れている。

年度	日 程	派遣人数	受入人数
16	平成16年10月9日(土)～10月11日(月)(派遣)	20	-
17	平成17年10月8日(土)～10月10日(月)(派遣)	19	-
18	平成18年10月7日(土)～10月9日(月)(受入)	-	35
19	平成19年10月6日(土)～10月8日(月)(派遣)	20	-
20	平成20年10月11日(土)～10月13日(月)(受入)	-	20

6 親子棚田体験事業

友好都市長岡市小国町の協力の下、都会を離れ家族での一泊二日の農業体験を通じ、親子の絆を深めるきっかけづくりを行う。また、棚田農業が自然環境に果たす役割を学ぶとともに、農業の楽しさ、大切さを体験する。

(平成14年度から開始、平成17年度で草取体験は終了)

年度	第1回(田植)		第2回(草取)		第3回(収穫)	
	日 付	家族人数	日 付	家族人数	日 付	家族人数
16	5月29日(土)～30日(日)	7 20	7月17日(土)～18日(日) 台風のため中止	- -	10月2日(土)～3日(日)	9 24
17	5月28日(土)～29日(日)	6 18	7月9日(土)～10日(日)	9 24	9月23日(金) ～24日(土)	6 17
18	5月20日(土)～21日(日)	12 34			9月23日(土) ～24日(日)	11 26
19	5月19日(土)～20日(日)	14 37			9月22日(土) ～23日(日)	12 33
20	5月17日(土)～18日(日)	14 36			9月20日(土) ～21日(日)	13 35

児童青少年課

7 鳥取県家族ふれあい長期自然体験

鳥取県と武蔵野市の共同企画。都会と違うゆったりした時間の流れる鳥取県の豊かな自然の中で、親子・家族で様々な体験を共有する。事業期間を長めに設定し、鳥取県の海と山の両方を体験できるようにすると共に、途中参加を可能にし、家族全員での参加を促す。(平成15年度から開始)

年度	日付	宿泊先	参加者
16	8月17日(火)~8月22日(日)	鳥取県 岩美町・鹿野町・智頭町・三朝町・船岡町・福部町	50家族・167人
17	8月16日(火)~8月21日(日)	鳥取県 岩美町・鳥取市鹿野町・智頭町・三朝町・八頭町・鳥取市福部町	49家族・159人
18	8月16日(水)~8月20日(日)	鳥取県 岩美町・鳥取市鹿野町・八頭町・三朝町	39家族・135人
19	8月18日(土)~8月22日(水)	鳥取県 岩美町・鳥取市鹿野町・八頭町・三朝町	30家族・100人
20	8月20日(水)~8月24日(日)	鳥取県 岩美町・鳥取市河原町・鳥取市鹿野町・若桜町・智頭町・八頭町・三朝町	27家族・77人

ハバロフスク市青少年交流事業

1 ハバロフスク市青少年交流団

ロシア連邦ハバロフスク市との青少年相互派遣協定に基づき、青少年の自然体験、野外活動、国際交流を目的として、平成4年以降、隔年ごとに青少年の派遣・受入を実施している。

年度	派遣(受入)期間	派遣人数	受入人数	備考
16	8月2日~8月9日(7泊8日)		10	
17	8月12日~8月19日(7泊8日)	20		
18	8月14日~8月21日(7泊8日)		10	
19	8月13日~8月20日(7泊8日)	19		
20	8月18日~8月25日(7泊8日)		12	

- 武蔵野市青少年自然交流使節団海外派遣事業実施要綱 -

子どもを守る家関連推進事業

子どもが安全にかつ安心して生活できるような環境作りの一環として、「子どもを守る家」の周知と、子どもに自ら身を守ることを意識づけるため、市立小学校3年生及び保護者を対象にCAPワークショップを実施。

1 CAPワークショップ実施状況

年度	実施校数
16	10校
17	10校
18	9校
19	7校
20	8校

児童青少年課

3 - 2 - 6 (決算 186 ページ)

学童クラブ事業

1 学童クラブ事業実施状況

こどもクラブ名	定員	平均在籍数	平均出席数 (月～金)	平均出席率 (月～金)	経費合計 (人件費・物件費)	開設年月日
五小	50	45.3	34.7	76.6%	10,832,701	昭和39.3.3
三小	70	64.9	50.2	77.3%	15,892,880	昭和41.7.15
桜野	60	55.8	42.3	75.8%	11,866,070	昭和42.1.23
大野田	80	54.8	42.3	77.2%	15,225,661	昭和42.11.27
境南	70	64.0	48.7	76.1%	15,111,629	昭和47.5.10
一小	50	36.6	30.1	82.2%	8,171,924	昭和49.10.21
千川	50	43.6	33.2	76.1%	9,445,769	昭和51.7.26
二小	60	50.8	38.8	76.4%	12,047,394	昭和54.4.7
四小	50	44.9	33.0	73.5%	11,845,403	昭和54.4.23
本宿	40	28.3	19.7	69.6%	8,900,752	昭和55.4.8
井の頭	40	25.7	20.9	81.3%	10,586,466	昭和56.4.1
関前南	40	34.0	28.3	83.2%	9,752,189	昭和59.4.1
合計	660	548.7	422.2	76.9%	139,678,838	

- 武蔵野市学童クラブ条例 -

2 民間学童クラブ運営費補助

学童クラブ名	定員	平均在籍数(補助対象児童)	開設年月日
元気っ子のびのび	19	19	平成13.4.1

3 - 2 - 7 (決算書188ページ)

児童館管理運営

1 桜堤児童館年度別利用状況(詳細は『平成20年度桜堤児童館事業報告書』を参照してください)

遊びを通して、子ども達の健全育成を図ることを目的とした施設。乳幼児親子、小学生、中学生、子育てに関心のある大人を対象に、遊び及び交流の場を提供し、友達づくりを応援している。

(単位:人)

年度	総数	利用者内訳				目的別利用内訳		地域別利用内訳		一日平均利用者数
		乳幼児	小学生	中学生	大人	一般利用	行事参加	市内	市外	
16	32,506	8,514	13,888	504	9,600	20,681	11,825	23,889	8,617	110
17	30,691	8,422	12,612	460	9,197	19,914	10,777	22,910	7,781	103
18	31,185	10,611	8,681	761	11,132	18,881	12,304	24,915	6,270	105
19	38,963	13,042	10,959	1,505	13,457	23,598	15,365	30,551	8,412	132
20	39,875	13,884	11,015	1,186	13,790	25,005	14,870	30,708	9,167	134

- 武蔵野市立児童館条例 -

児童青少年課

2 館外活動利用状況

(1) 移動児童館コミュニティわいわい広場

児童館活動に参加しづらい地域の小学生を対象に、コミュニティセンターを利用して、各コミュニティ協議会との共催で実施。

開催日	5/28(水)	6/4(水)	6/18(水)	9/10(水)	9/24(水)	11/19(水)
参加者	163人	155人	78人	119人	37人	92人
会場	緑町 コミュニティ センター	関前 コミュニティ センター	西久保 コミュニティ センター	本宿 コミュニティ センター	御殿山 コミュニティ センター	西部 コミュニティ センター
開催日	2/4(水)	2/25(水)	3/4(水)	3/11(水)	合計	
参加者	49人	121人	78人	28人	920人	
会場	吉祥寺西 コミュニティ センター	吉祥寺南町 コミュニティ センター	境南 コミュニティ センター	吉祥寺東 コミュニティ センター	10会場	

(2) じどうかん演劇フェスティバル

子どもたちにより演劇作品に触れてもらい、感動体験を味わってもらうことを目的として開催。ミュージカルや舞台劇を親子で楽しんでもらう。

開催日	内容	会場	参加者	幼児	小学生	中学生	大人
3/8 (日)	ミュージカル 「オズの魔法使い」	武蔵野 市民文化会館	1,238人 1,176人 計2,414人	227人 185人 412人	391人 408人 799人	16人 26人 42人	604人 557人 1,161人

保育課

保 育 課

- [歳入] 11 - 1 - 1 保育所保育料徴収金 (決算書 70 ページ)
- [歳入] 13 - 1 - 1 保育所運営費 (国) 負担金 (決算書 76 ページ)
- [歳入] 14 - 1 - 1 保育所運営費 (都) 負担金 (決算書 82 ページ)
- [歳入] 14 - 2 - 2 児童福祉費補助金 (決算書 84 ページ)
- [歳入] 19 - 5 - 1 管外受託児保育所運営費 (決算書 100 ページ)
- [歳入] 19 - 7 - 5 雑入 (決算書 102 ページ)

		歳 入				合計
		保育料徴収金	国庫支出金	都支出金	その他収入	
管内	市立	197,391,950	0	145,092,509	42,350,910	384,835,369
	民間	103,147,650	122,917,020	176,330,501	0	402,395,171
管外		2,742,700	379,765	189,882	0	3,312,347
合計		303,282,300	123,296,785	321,612,892	42,350,910	790,542,887

* 保育料徴収金のうち滞納繰越分は集計せず。

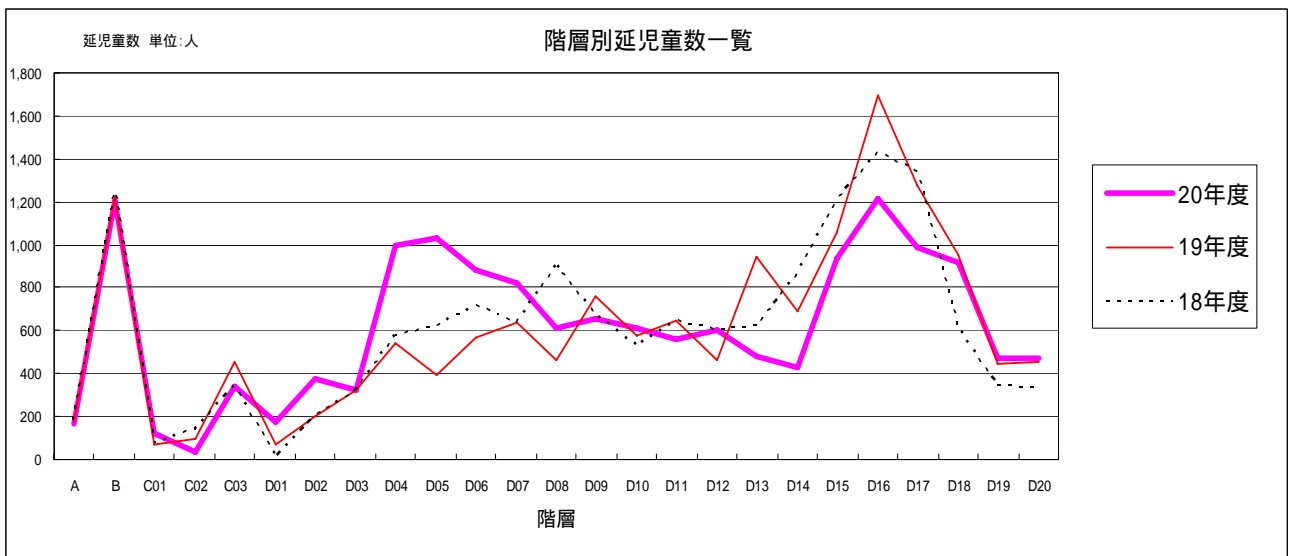

	A	B	C1	C2	C3	D1	D2	D3	D4	D5	D6	D7	D8	D9	D10	D11	D12	D13	D14	D15	D16	D17	D18	D19	D20	計
20年度	170	1,205	121	36	340	174	378	323	993	1,029	882	821	610	656	613	557	600	480	424	936	1,214	989	915	468	475	15,409
19年度	173	1,227	69	98	458	72	204	327	544	397	566	642	459	760	575	648	462	948	689	1,054	1,692	1,275	954	444	451	15,188
18年度	182	1,253	79	138	337	12	202	321	576	619	720	634	903	669	524	646	599	623	865	1,209	1,436	1,338	602	345	336	15,168

保育課

1 保育所入所申込み・入所状況

年度	申込件数	入所児童数	待機児童数	入所率
17	1,375	1,298	49	94.4%
18	1,352	1,271	42	94.0%
19	1,386	1,275	55	92.0%
20	1,393	1,286	74	92.3%
21	1,389	1,310	79	94.3%

* 管外委託分は含む。

* 申込件数・待機児童数に管外受託申込分は含んでいない。

* 申込件数は各年度の4月1日入所の選考対象となる申込件数であり、前年度からの継続申請分を含む。

* 入所児童数は、各年度4月1日入所の児童数である。

* 待機児童数については、平成14年1月31日付厚生労働省雇用均等・児童家庭局保育課長通知「雇児保発第0131001号」に示された新定義による数値となっている。（例：「地方公共団体における単独保育施策（いわゆる保育室・保育ママ等）で保育されている児童は待機児童数に含めない。」）

* 入所率とは、入所児童数を申込件数で除した値を百分率で表したものの。

2 定員の弾力化

施設名	平成20年度 入園児童延月数						
	0歳児	1歳児	2歳児	3歳児	4歳児	5歳児	合計
千川				11	12		23
南					12		12
桜堤					12		12
境		12					12
東		12					12
境南		12		22			34
北町				10	12		22
境南第2		12		11			23
吉祥寺				12			12
武蔵野赤十字							0
西久保				24	12	12	48
精華	3						3
ふじの実							0
ありんこ		5					5
合計	3	53	0	90	60	12	218

3 - 2 - 1 (決算書 178 ページ)

認可外保育施設助成事業

1 認可外保育室

保育所不足のため、要保育児童が認可外保育室を利用している実態に鑑み、児童の適切な保護をするため、市と契約している認可外保育室に対し、東京都及び市の補助要綱に基づき助成。

施設名(管外)	年間延児童数	助成額(都基準を含む)
こどもの家保育園 (小金井市)	5(5)	75,000
合計	5(5)	75,000

() 補助対象外児童数(3歳以上)で内数

保育課

2 認証保育所

施設名	管内・管外	年間延児童数	運営費	開設準備経費	
武蔵野プチ・クレイシュ	管内	319	18,309,500		
風の子保育室		267	27,532,160		
すみれ保育室		270	26,963,260		
ポピンズナーサリー武蔵野		429	43,193,940		
かっぱの家保育所		265	22,372,360		
マミーナ武蔵野		302	27,257,330		
ポピンズナーサリー吉祥寺		156	15,496,700		31,110,000
武蔵境すみれ保育園		13	1,189,740		18,487,000
三鷹プチ・クレイシュ (三鷹市)	管外	116	7,178,690		
あきやま保育室 (三鷹市)		79	7,738,400		
ビーフェアこども愛々保育園三鷹 (三鷹市)		78	7,455,360		
みたか中央通り保育室 (三鷹市)		12	1,061,040		
アイム(aim)保育園 (三鷹市)		108	11,214,420		
保育園トキ (三鷹市)		24	1,633,440		
エンゼル保育園三鷹駅前 (三鷹市)		56	5,427,080		
さくらんぼ保育室 (三鷹市)		1	88,370		
ひまわり保育室 (三鷹市)		1	88,470		
東町回帰船保育園 (小金井市)		24	2,122,080		
ひがし保育園 (小金井市)		12	1,061,040		
小金井プチ・クレイシュ (小金井市)		1	69,030		
さゆりNursery (国立市)		12	1,061,040		
都市型保育園ポラール東京田無園 (西東京市)		19	1,922,610		
国分寺プチ・クレイシュ (国分寺市)		36	1,732,920		
キッズプラザアスク西国分寺 (国分寺市)		4	293,120		
府中北プチ・クレイシュ (府中市)		9	496,770		
田中保育所 (府中市)		11	650,590		
エンゼル保育園小平駅前 (小平市)		1	88,470		
MOMOの家 (杉並区)		12	1,061,040		
ポピンズナーサリー阿佐ヶ谷 (杉並区)		25	2,686,010		
ビーフェアこども愛々保育園 武蔵関 (練馬区)		6	530,820		
マミーズハンド武蔵関 (練馬区)		4	353,880		
キッズプラザアスク飯田橋園 (新宿区)		3	204,030		
マミーズエンジェル神田駅前保育園 (千代田区)		2	118,180		
キッズプラザアスク明大前 (世田谷区)		12	1,061,040		
ピノキオ幼児舎西葛西園 (江戸川区)		1	88,370		
合計		2,690	239,801,300	49,597,000	

- 武蔵野市認証保育所補助金交付要綱 -

3 家庭福祉員

保育士等の資格を持つ者の居宅等で、3歳未満の児童を保育する事業

家庭福祉員	年間延児童数	運営費
7か所	264	23,062,800

- 武蔵野市家庭福祉員(保育ママ)制度運営要綱 -

4 病後児保育事業

保育所等に入所中の児童が病気回復期などで集団生活が困難な場合にお預かりする事業

施設名	利用児童延人数	委託料
病児保育室ボボ	54	1,106,000
病後児保育室ラポール	165	7,532,000

- 武蔵野市病後児保育事業運営要綱 -

保育課

5 認可外保育施設援助経費補助金

認可外保育施設の整備等に対する補助

区分	施設名等		金額	備考
認証保育所	家賃補助	かっぱの家保育所	3,840,000	・施設家賃補助 保育室から移行した認証保育所については月額家賃の半額を限度 それ以外の認証保育所については、市の基準に該当する施設を対象に、月額家賃を当該面積で除し、1平方メートルあたり1,500円を限度(平成20年度から実施)
		すみれ保育室	3,180,000	
		風の子保育室	2,820,000	
		武蔵野プチ・クレイシュ	1,020,000	
		マミーナ武蔵野	1,988,000	
		ポピンズナーサリー吉祥寺	2,261,000	
小計		15,109,000		
家庭福祉員	修繕・備品購入経費	7か所	350,000	・施設の修繕及び備品購入等に要する経費の補助 1家庭福祉員当たり 50,000円(年間限度額) ・施設で児童の保育を開始するのに必要な経費の補助 1家庭福祉員当たり 100,000円
	新規開設経費	1か所	100,000	
	小計		450,000	
	休業に係る補助金	5か所	529,200	・家庭福祉員の休業による保育者の確保に要する経費の補助 休業1回当たり 8,820円(年間12回を限度)
	小計		529,200	
合計			16,088,200	

- 武蔵野市認可外保育施設援助経費補助金交付要綱 -
 - 武蔵野市家庭福祉員の休業に係る補助金交付要綱 -

6 認可外保育施設入所児童保育助成金

市内外の認可外保育施設(家庭福祉員を含む)を利用している保護者に対し保育助成金を交付し、保育料の負担軽減を図る。

区分	延人数(人)	延月数(月)	金額(円)	月額	
				3歳未満児	3歳以上児
管内	認証保育所	713	2,008	20,000円	10,000円
	家庭福祉員	91	264		
管外	保育室	2	5		
	認証保育所	235	654		
合計			1,041	2,931	54,380,000

- 武蔵野市認可外保育施設入所児童保育助成金交付要綱 -

緊急一時保育事業

保護者が保育にあたれない緊急時に一時保育を実施する事業

施設名	年間実児童数	委託額
すみれ保育室	3	1,203,000
風の子保育室	3	
南保育園	0	/
桜堤保育園	0	
境南第2保育園	1	
合計	7	

- 武蔵野市緊急一時保育事業実施要綱 -

保育課

こどもテンミリオンハウス事業

地域の人材・建物を有効活用し、地域の実情に応じた児童福祉に関する事業

運 営 実 績				運営費補助金
開設日数(日)			305	9,678,351
延利用者数・組数	ひまわり事業	日 中	1,786	
		早朝・夜間	397	
	(人)	宿 泊	4	
		計	2,187	
	はあと事業(人)			
あひる事業(組)			1,640	
新規登録者数	保護者(人)		214	
	子ども(人)		258	

- 武蔵野市テンミリオンハウス事業実施要綱 -

登園許可証明発行

認可外保育施設入所児童の伝染性疾患に対する登園許可証明書の発行を武蔵野市医師会に委託する事業

施設名	すみれ 保育室	風の子 保育室	かっぱの家 保育所	武蔵野 プチ・クレイユ	ポピズナカ- 武蔵野	マミーナ 武蔵野	ポピズナカ- 吉祥寺	合計
年間延件数	5	14	6	26	14	7	1	73

記載のない認証保育所、家庭福祉員については、該当実績なし。

子育て支援講習会

多様化する子育て支援ニーズに対応し、地域の保育サービスの担い手を養成する講習会。NPO法人保育サービスひまわりママに委託する事業

会場	開催日	内 容	参加者数	運営委託料
市役所 会議室	11月26日	開講式	13	299,250円
		「保育の心」		
	11月27日	「子どもとの暮らしとケア」	13	
	11月28日	「子どもの栄養と食生活」	14	
	12月1日	「子どもの遊び」	12	
	12月2日	「子ども・子育てを取り巻く環境」	11	
	12月3日	「子どもの心の発達過程と保育者の関わり」前編	12	
	12月5日	「子どもの心の発達過程と保育者の関わり」後編	11	
	12月6日	「子どもの健康」	13	
	12月8日	「子どもの事故と安全」	14	
12月10日	「こどもの発育と発達」	13		
	修了証書授与・閉講式			

保育課

3 - 2 - 2 (決算書 182 ページ)

保育所運営委託事業

市内民間保育園及び管外保育園に入所委託する事業

施設名	年間延児童数 (人)	延長保育延児童数 (人)	金 額 (円)			
			国基準	都基準	市加算	合計
武蔵野赤十字	2,085		140,586,300	0	123,677,480	264,263,780
西久保	1,327		97,841,480	2,350,490	94,722,085	194,914,055
精 華	396		62,041,230	0	54,774,660	116,815,890
ふじの実	1,165		84,291,810	0	77,002,050	161,293,860
ありんこ	255		40,462,370	0	26,845,650	67,308,020
管 外	130		7,977,070	0	1,599,650	9,576,720
合 計	5,358	0	433,200,260	2,350,490	378,621,575	814,172,325

- 武蔵野市民間保育所運営費支弁要綱 -
- 武蔵野市民間保育所延長保育補助金交付要綱 -
- 武蔵野市民間保育所産休等代替職員費助成要綱 -
- 武蔵野市民間保育所一時保育事業補助金交付要綱 -

登園許可証明発行

民間保育園入所児童の伝染性疾患に対する登園許可証明書の発行を武蔵野市医師会に委託する事業

施設名	武蔵野赤十字	西久保	精華	ふじの実	ありんこ	合計
年間延件数	131	50	22	71	7	281

3 - 2 - 4 (決算書 184 ページ)

市立保育園整備事業

改修年度	施設名	内 容	工事費
平成 16 年度	東・境南	「涼」環境創出に伴う改修工事	19,182 千円
	境南第 2	トイレ改修工事	19,654 千円
	千川	0, 1 歳用トイレ改修工事	5,880 千円
	桜堤他 2 園	電気錠・モニターカメラ設置工事	5,083 千円
	東	ガス配管改修	3,514 千円
	全園	建具等改修工事	19,448 千円
平成 17 年度	北町	トイレ改修工事	17,744 千円
	吉祥寺	涼環境創出に伴う改修工事	6,589 千円
	北町	大雨被害復旧に伴う工事	35,603 千円
	千川他 5 園	電気錠・モニターカメラ設置工事	10,564 千円
	千川他 1 園	給水設備改修	8,285 千円
	千川他 6 園	その他改修工事 (21 件)	9,836 千円
平成 18 年度	桜堤	プール改修工事	1,299 千円
	東	流し改修工事	1,143 千円
	境南第 2	網戸設置工事	3,202 千円
	境南第 2	屋上緑化工事	12,285 千円
	北町	サッシ網戸改修工事	4,935 千円
	千川	トイレ改修工事	17,850 千円
	南	一時保育室改修工事	2,157 千円
	南	耐震補強工事	26,092 千円
	東	耐震補強工事	945 千円
	境南	耐震補強工事	5,941 千円
	境南第 2	耐震補強工事	7,012 千円
境南	その他改修工事 (2 件)	2,341 千円	

保育課

平成 19 年度	千川他 6 園	空調設備設置工事	53,655 千円
	千川	調理室床補修工事	1,260 千円
	境南	1 階暖房用温水配管改修工事	4,305 千円
	桜堤	サッシ網戸改修工事	3,759 千円
	南	トイレ内装改修工事	13,965 千円
	南	トイレ内装改修に伴う機械設備工事	9,450 千円
	南	トイレ内装改修に伴うアスベスト撤去工事	903 千円
	境南	流し台改修工事	4,914 千円
	東	流し台改修工事	1,239 千円
	境南	給湯用ボイラ交換工事	2,940 千円
	全園	その他改修工事	2,548 千円
	平成 20 年度	桜堤	桜堤保育園トイレ改修工事
東		東保育園トイレ改修工事	12,573 千円
桜堤		桜堤保育園バルコニー防水等工事	1,512 千円
境		境保育園玄関吹抜け転落防止工事	1,155 千円
境		境保育園 2 階テラス屋根改修工事	840 千円
境		境保育園 4・5 歳児室間壁改修工事	1,132 千円
吉祥寺		吉祥寺保育園調理室改修工事	2,880 千円
桜堤他 2 園		0・1 歳児定員見直しに伴う改修工事	6,077 千円
吉祥寺		吉祥寺保育園玄関門改修、スロープ設置工事	808 千円
北町		北町保育園駐輪場設置工事	1,611 千円
境		境保育園トップライト改修工事	1,449 千円
境南他 1 園		その他改修工事（2 件）	5,288 千円

3 - 2 - 5 (決算書 184 ページ)

市立保育園運営事業

1 入所状況

施設名	年間延児童数	市内児童延数	管外受託児童延数	延長保育延児童数
千川	1,173	1,164	9	303
南	1,151	1,134	17	430
桜堤	1,163	1,124	39	194
境	1,232	1,219	13	302
東	890	883	7	210
境南	1,246	1,215	31	187
北町	1,174	1,159	15	371
境南第 2	988	952	36	201
吉祥寺	1,236	1,201	35	278
合計	10,253	10,051	202	2,476

- 武蔵野市保育の実施に関する条例 -
- 武蔵野市立保育園延長保育事業実施要綱 -

保育課

2 障害児保育

施設名	入園延月数						合計
	0歳児	1歳児	2歳児	3歳児	4歳児	5歳児	
千川				12	12		24
南				12		12	24
桜堤				12		12	24
境						12	12
東					12	12	24
境南					12	12	24
北町					12	12	24
境南第2					12		12
吉祥寺					24		24
合計	0	0	0	36	84	72	192

- 武蔵野市障害児保育実施要綱 -

3 一時保育事業

さまざまな理由で保護者が保育ができない場合に一時的に児童を預かる事業

施設名	年間延利用人数				
	16年度	17年度	18年度	19年度	20年度
桜堤	516	684	756	784	620
境南第2	431	675	666	636	689
南	-	-	-	777	948
西久保	214	983	1,039	1,081	1,046
合計	1,161	2,342	2,461	3,278	3,303

* 桜堤・境南第2はH16.6から、南はH19.5から試行実施、西久保はH16.10から実施（補助事業）

- 武蔵野市一時保育事業（試行）実施要綱 -

4 年末保育事業

認可保育園に在籍する児童で、年末（12月29日、30日で日曜日をのぞく）に特に保育を必要とする児童を預かる事業

施設名	年間延利用人数			
	17年度	18年度	19年度	20年度
境	89	51	11	37
吉祥寺	43	22	5	31
合計	132	73	16	68

- 武蔵野市年末保育事業実施要綱 -

5 子育て支援事業

地域の親子が集える場を設け、保育園の持つ専門性を発揮させて、子育てを支援する事業

施設名	開催回数	延参加者数		内 容
		大人	子ども	
千川	42	153	152	あかちゃんのひろば、プレママのひろば、誕生会、芋掘り、プール開放他
南	34	223	216	あかちゃんのひろば、プレママのひろば、誕生会、プール開放他
桜堤	25	162	172	あかちゃんのひろば、プレママのひろば、芋掘り、観劇、豆まき他
境	19	158	162	あかちゃんのひろば、プレママのひろば、一緒にあそびましょう、豆まき他
東	37	153	152	あかちゃんのひろば、プレママのひろば、一緒にあそびましょう、芋掘り他
境南	27	112	111	あかちゃんのひろば、プレママのひろば、七夕、運動会ごっこ、豆まき他
北町	20	165	171	あかちゃんのひろば、プレママのひろば、芋掘り、豆まき他
境南第2	28	138	129	あかちゃんのひろば、プレママのひろば、誕生会、豆まき他
吉祥寺	27	207	212	あかちゃんのひろば、プレママのひろば、プール開放、豆まき他
合計	259	1,471	1,477	

保育課

園庭開放

施設名	開催日程	延参加者数	
		大人	子ども
千川	毎日	32	37
南	週1回	18	21
桜堤	毎日	36	38
境	週1回	204	210
東	毎日	105	113
境南	毎日	106	103
北町	週1回	57	61
境南第2	週1回	41	43
吉祥寺	週1回	21	22
合計		620	648

登園許可証明発行

市立保育園入所児童の伝染性疾患に対する登園許可証明書の発行を武蔵野市医師会に委託する事業

施設名	千川	南	桜堤	境	東	境南	北町	境南第2	吉祥寺	合計
年間延件数	45	8	13	25	16	43	52	92	46	340

まちづくり推進課

まちづくり推進課

[歳入] 13 - 2 - 4 (決算書 78 ページ)

[下水歳入] 2 - 1 - 1 (決算書 292 ページ)

まちづくり交付金

平成 20 年度まちづくり交付金実績表

(単位:円)

区分	交付対象事業名	細項目	事業費計	控除額	交付基本額	交付金額
基幹事業	公園	境南ふれあい広場公園整備	1,470,000	0	1,470,000	359,000
	下水道	都道 123 号線	15,899,100	100	15,899,000	3,865,000
		武 3・4・24 号線	8,715,000	0	8,715,000	2,118,000
	高質空間形成施設	仙川水辺環境整備	70,054,950	950	70,054,000	17,113,000
	高次都市施設	地域交流施設建設	147,326,000	0	147,326,000	121,569,000
提案事業	地域創造支援事業	武蔵境駅前歩行環境整備	79,518,000	0	79,518,000	65,618,000
		地域文化拠点施設建設	201,604,000	0	201,604,000	166,358,000
計						377,000,000

- 都市再生特別措置法

8 - 3 - 1 (決算書228ページ)

都市計画総務費

1 武蔵野市都市計画審議会

都市計画行政の円滑な運営を図るため、都市計画法に関する事項を調査審議する。

回	開催日	審議内容
第 1 回	平成 20 年 7 月 29 日 (火)	議案 1 武蔵野都市計画公園の変更 (第 2・2・26 号 中央通りさくら並木公園の追加) 【付議】 報告 1 武蔵野市まちづくり条例の制定について <傍聴者 0 名>
第 2 回	平成 20 年 12 月 9 日 (火)	議案 1 武蔵野都市計画公園の変更 (第 2・2・27 号 境南中央公園の追加) 【付議】 議案 2 武蔵野都市計画生産緑地地区の変更【付議】 議案 3 武蔵野都市計画都市再開発の方針の変更【諮問】 議案 4 武蔵野都市計画住宅市街地の開発整備の方針の変更【諮問】 <傍聴者 0 名>
視察	平成 20 年 11 月 25 日(火) ~ 26 日(水)	視察地 鹿児島県 鹿児島市 低床電車、市電軌道敷緑化整備事業について、鹿児島中央駅西口駅前広場、歴史と文化の道、かごしま環境未来館、谷山地区連続立体交差事業について等視察 参加者:委員 8 名 幹事 3 名 随員 1 名

- 武蔵野市都市計画審議会条例 -

まちづくり推進課

2 国土利用計画法

届出の經由事務 3 件

3 参加と連携によるまちづくりの推進

市民がまちづくりに参画する仕組み、市・市民・事業者の役割及び開発事業の手続き、基準等を明確にした制度を確立する。

(1) 武蔵野市まちづくり条例施行に向けての取り組み

平成 21 年 2 月 19 日 まちづくり条例シンポジウム開催

(2) まちづくり市民塾の実施

まちづくり活動に参加するきっかけづくりや人材育成を進める方法及びまちづくりの拠点のあり方について、まちづくり活動推進委員会提案書(平成 18 年度)をもとに、平成 19 年 1 月よりまちづくり活動推進委員会の有志メンバーによる NPO 団体まちづくり塾 に、市民塾の事業計画の検討及び実施を委託した。3 ヵ年事業の最終年。平成 20 年度は事業の進行に合わせ 10 回の打ち合わせを行った。

8 - 3 - 2 (決算書 230 ページ)

街路事業費

1 都市計画道路 3・5・17 号線

市の中央部を南北に縦断し都市間相互の広域的交通に対処するとともに、地域の交通環境の保全、都市防災の強化等都市活動の根幹的施設として整備する。

事業規模	事業延長 約 1,020m 計画幅員 12m
事業箇所	武蔵野市吉祥寺北町 3 丁目
平成 20 年度実施内容	道路整備による振動の影響についての予測及び評価

- 都市計画法

2 連続立体交差事業

鉄道に交差する道路の渋滞解消、鉄道道路の安全確保及び南北一体化のまちづくりを推進する。

事業規模	連立事業	J R 中央線 延長 約 13.1 k m (うち武蔵野区間 1.6km) 西武多摩川線 延長 約 0.85 k m
	付属街路事業	延長 約 300m 計画幅員 10.5m
事業箇所	連立事業	J R 中央線 三鷹～立川間 西武多摩川線 武蔵境駅付近
	付属街路事業	武蔵野市境 2 丁目地内
事業期間	連立事業	平成 7 年度から平成 22 年度
	付属街路事業	平成 9 年度から平成 22 年度
	基金積立金	平成元年度から平成 16 年度(平成 17 年度より取崩し)
事業状況	連立事業	平成 20 年度末累計負担額 約 34 億 4 千万円
	付属街路事業	平成 20 年度用地買収面積 0 m ²
	基金積立金	平成 20 年度末累計積立額 約 14 億円

- 都市計画法・鉄道連続立体交差化整備基金条例 -

3 協議会等

協議会名	実施日	内容
多摩地域都市モノレール等建設促進協議会総会	平成 20 年 7 月 23 日	多摩地域の新しい交通ネットワークの形成と事業促進行動
三鷹・立川間立体化複々線促進協議会総会	平成 20 年 7 月 23 日	連続立体交差事業と沿線まちづくり事業の促進
全国連続立体交差事業促進協議会総会	平成 20 年 7 月 9 日	連続立体交差事業の促進

まちづくり推進課

J R中央本線(三鷹駅～立川駅間)他連続立体交差事業協議会	平成 20 年 5 月 16 日	連続立体交差事業の実施にあたり、周辺市街地整備等関連事業との調整を図る
全国・東京都街路事業促進協議会総会	平成 20 年 6 月 11 日	都市計画道路の速やかな整備推進を行う会員相互の情報交換

4 交通バリアフリー事業推進

三鷹駅北口昇降施設管理補修

- 交通バリアフリー法 -

5 宅地開発等指導

昭和 46 年に制定以来「宅地開発等に関する指導要綱」により、高さ 10m を超える建築物等、開発行為に対し、武蔵野市のまちづくりに適した事業となるよう指導している。

項 目		平成 16 年度	平成 17 年度	平成 18 年度	平成 19 年度	平成 20 年度
事前協議件数	(件)	40	29	34	30	24
事業計画審査願	(件)	38	32	35	29	20
事業計画承認審査願	(件)	44	32	33	31	14
宅地開発審査会	(件)	22	23	23	21	17
指導要綱に基づく完了検査	(件)	22	22	30	13	22
要綱適用の問い合わせ等	(件)	1,767	1,710	1,725	1,688	1476
都市計画法に基づく開発許可の同意・協議申請	(件)	4	6	4	2	3

・東京都開発指導課調整会出席 8 回

・各種会議出席(開発指導担当者会議等) 10 回

- 武蔵野市宅地開発等に関する指導要綱 -

6 地区計画策定助成事業

「武蔵野市地区計画等推進団体助成金交付要綱」に基づき、地区の特性に応じた良好な街並みの形成及び土地の合理的かつ健全な有効利用を図るため、市民によって組織されたまちづくりを推進する団体に対し、その活動に要する経費の一部を助成することにより、市民の自主的なまちづくりを促進する。

年 度	助成団体数
平成 20 年度	2

武蔵野市地区計画等推進団体助成金交付要綱

7 その他

・各種事業(都市計画関係)に関する照会・回答 44 件

まちづくり推進課

8 - 3 - 5 (決算書 234 ページ)

建築審査会の運営

1 建築審査会の開催

11 回開催

2 同意議案 (詳細は『平成 20 年度 建築指導課の事業概要』を参照してください。)

接道義務緩和 14 件、道路内の建築制限の許可 3 件、用地域制限の緩和 3 件、計 20 件

3 審査請求事件の審理及び裁決

件数

内 容	区 分	審査中	裁 決			取下	合計
			却下	棄却	認容		
特定行政庁の処分に関するもの		1	0	0	0	0	1
指定確認検査機関の処分に関するもの		1	0	0	0	0	1

内容

審査請求年月日	審査請求の趣旨	処分庁	裁決の年月日及び結果
平成 20 年 12 月 2 日	武蔵野市長がなした東京都 建築安全条例第 10 条の認 定処分	特定行政庁	審査中
	指定確認検査機関がなした 建築確認処分	(株)都市居住評価センター	

- 建築基準法・武蔵野市建築審査会条例 -

吉祥寺まちづくり事務所

吉祥寺まちづくり事務所

8 - 3 - 3 (決算書232ページ)

吉祥寺駅周辺開発事業費

1 パーク吉祥寺エリアまちづくりの推進

吉祥寺駅南口一帯のまちづくりを推進するため、事業中の南口駅前広場（武蔵野都市計画道路3・3・14号吉祥寺駅南口線）及び七井橋通り（市道第151号線）の早期完成を目指し、整備内容を検討するとともに、事業推進のためのイメージ図を作成した。

2 荷捌き対策協議会運営支援

吉祥寺のまちづくりの一環として包括的な都市内物流対策に取り組み、吉祥寺のまちづくり及び社会貢献に資することを目的として、「吉祥寺方式物流対策委員会」が設置された（平成20年8月）。委員会が自立し、継続的かつ円滑に運営できるよう、提案事業の補助等の支援を行い、委員会を5回開催した。吉祥寺方式＝協議会方式による包括的な荷捌き対策の実現

3 吉祥寺駅周辺地下利用検討事業

吉祥寺駅周辺における地下利用の可能性について検討を行うことを目的とし、「吉祥寺駅周辺地下利用庁内検討委員会」を設置した。吉祥寺グランドデザイン（平成19年3月策定）に基づいた吉祥寺駅周辺地区のまちづくりの実現に向けては吉祥寺が抱える課題を大局的に捉える必要があるため、さらに庁内に横断的な検討委員会「吉祥寺まちづくり推進委員会」を設置し、課題の整理及び解決方策の検討、調査等を行った。

- 吉祥寺駅周辺地下利用庁内検討委員会設置要綱 -

- 吉祥寺まちづくり推進委員会設置要綱 -

4 吉祥寺東部地区まちづくり構想調査

吉祥寺東部地区のまちづくりについては長年の環境浄化の歴史があり、また、地元関係者によって地区計画や共同ビルの検討も行われている。当該地区におけるまちづくり及び活性化を推進するため、市有地の適正な活用方針等について検討を行った。

武蔵境開発事務所

武蔵境開発事務所

8 - 3 - 4 (決算書 232 ページ)

一般管理費

1. 武蔵境駅南北自由通路横断幕使用申請件数 17 件

(武蔵境駅南北自由通路横断幕設置設備取扱要綱)

2. 第 2 回武蔵境ピクニック

武蔵境南北の市民交流と地域の活性化を図ることにより、住みよい「まちづくり」に寄与するため。

開催日	会場	実施内容	来場者数
平成 20 年 7 月 5 日	境南ふれあい広場公園	模擬店、犬・猫無料相談、吹奏楽他	約 3,000 人

都市計画道路 3・3・23 号線事業

武蔵境北口駅前広場の整備に向けた実施計画の調査結果を踏まえ、関係機関との調整協議及び交通動線等の検証を行った。

区画道路整備事業

適正な土地利用の促進と防災機能の向上を図るための区画道路整備事業。

(西地区)

委託料

- ・電線類地中化事業の施行に伴う引込管路工事を実施 2 件 29,090,647 円
- ・市道第 291 号線・第 292 号線の測量等を実施 3 件 1,452,150 円

工事請負費

130 万円以下 2 件 2,509,500 円

130 万円超 (下表のとおり)

件名	場所	工事概要	金額(円)	期間
市道第 291 号線道路築造工事	境二丁目地内	L = 196.8m、 W = 12m	47,775,000	H20.11.13 ~ H21.3.30

(東地区)

- ・市道第 263 号線 75.53 ㎡ (用地買収)
- ・市道第 269 号線 33.43 ㎡ (用地買収)

武蔵境駅舎周辺環境整備計画

武蔵境駅南口広場の再整備計画の検討及び「駅舎・広場・街づくり協議会」への側面支援。

武蔵境駅舎・広場・街づくり協議会

6 月	役員会 (6/26)、ふれあい花壇植栽 (6/30)
7 月	第 12 回総会 (7/11)
10 月	サイン部会 (10/2、10/17)
11 月	サイン部会 (11/6)
12 月	役員会 (12/4)、ふれあい花壇植栽 (12/10)、忘年会 (12/12)、武蔵境まちづくりニュース第 11 号発行 (12/12)、サイン部会 (12/22)
2 月	サイン部会 (2/20)
3 月	サイン部会 (3/19)

都道 123 号線拡幅整備事業

東京都のみちづくりまちづくりパートナー事業による都受託事業で、電線共同溝整備事業委託等を行った。

委託料

- ・ 拡幅整備事業委託 1 件 117m 33,093,750 円
- ・ 引込管路等設置工事委託 1 件 1,456,917 円

武蔵境駅舎連続施設建設事業

西武多摩川線新駅舎建設に伴い、駅舎南側の連続施設（シンボルゲート、シェルター、キャノピー）建設工事を行った。

委託料

- ・ 工事監理委託 1 件 4,025,000 円

工事請負費

130 万円以下 7 件 7,788,375 円

130 万円超（下表のとおり）

件名	場所	工事概要	金額（円）	期間
武蔵境駅舎連続施設 （南側）新築工事	境南町二丁目 3 番先	シンボルゲート H=10.26m シェルター L=75m キャノピー L=14.35m	75,493,000	H19.9.19~ H20.6.30

交通対策課

交通対策課

8 - 1 - 2 (決算書220ページ)

○一般管理経費

1 交通安全対策関係

(1) 広報、啓発活動

広報車による啓発活動	68 回	交通安全運動PR、交通安全日PR
市報	2 回	交通安全運動行事、交通安全PR
立看板設置、取替	120 個	
交通安全ポスター掲出	350 枚	
交通安全懸垂幕、横断幕の掲出	8 枚	交通安全運動PR

(2) 市立小学校自転車点検、乗り方教室

実施期間	実施校		点検整備台数			
	点検整備	乗方教室	合格	調整合格	不合格	合計
5月 13日 ~ 7月 18日	12	9	383	299	48	730

2 東京都市町村民交通災害共済

(1) 組合組織市町村(26市13町村)

八王子市、立川市、武蔵野市、三鷹市、青梅市、府中市、昭島市、調布市、町田市、小金井市、小平市、日野市、東村山市、国分寺市、国立市、西東京市、福生市、狛江市、東大和市、清瀬市、東久留米市、武蔵村山市、多摩市、稲城市、羽村市、あきる野市、瑞穂町、日の出町、檜原村、奥多摩町、大島町、利島村、新島村、神津島村、三宅村、御蔵島村、八丈町、青ヶ島村、小笠原村

(2) 広報活動

件名	件数	備考
市報	2 回	加入促進
交通災害共済のしおり	74,000 枚	加入促進 加入申込書付チラシの各戸配布
交通災害共済のしおり	5,500 枚	案内 加入受付窓口
交通災害共済特別加入等の案内	14,200 枚	案内 該当者

その他、ポスターを市広報掲示板、市庁舎、市政センター、コミュニティセンターに掲示

(3) 加入状況

	一般加入	特別加入				合計	会費(円)
		小中学生	生保受給者	心身・精神障害者	消防団員		
合計	6,614	8,700	0	4,364	260	19,938	11,466,400

(4) 見舞金支払状況

等級	1	2	3	4	5	6	7	8	9	10	支払件数計	支払金額(円)
件数	0	0	1	0	7	6	15	28	9	23	89	6,840,000

交通対策課

○交通安全施設整備事業

1 交通安全施設に関する主な工事等

件名	件数	金額 (円)
交通安全施設整備工事	19	21,413,700

2 委託料

生活道路等交通量調査 0円

自転車対策事業

1 自転車等駐車対策協議会

自転車等の駐車対策に関する重要な事項について、調査審議を行う協議会。

回	開催日	主な会議内容
第15回	平成20年7月10日(木)	1. 第1号議案 1) 資料説明(放置自転車対策の状況等) 2) 各駅周辺の状況と課題 ・吉祥寺駅周辺について ・三鷹駅周辺について ・武蔵境駅周辺について 2. 第2号議案 1) 自転車安全利用等について

- 武蔵野市自転車等の適正利用及び放置防止に関する条例 -

2 第25回駅前放置自転車クリーンキャンペーン行事

歩行者の通行を障害し、美観を損ねている放置自転車問題を広く都民に訴えるために、諸機関が協力して年に1回開催する。

実施期間	平成20年10月22日(水)～10月31日(金)
自転車撤去	734台
市報掲載	1回

- 第25回駅前放置自転車クリーンキャンペーン実施大綱 -

3 自転車対策関係における主な工事等

自転車等の利用環境の整備を図る。

件名	件数	金額 (円)
市内自転車駐車場維持工事費	6	5,122,635

- 武蔵野市自転車等の適正利用及び放置防止に関する条例 -

交通対策課

4 主な委託料

自転車等の安全利用の促進、放置防止、撤去返還に係る業務委託。

件 名	金 額 (円)
自転車等の放置防止指導業務	167,842,689
自転車駐車場管理委託	55,053,522
一時利用自転車駐車場運営委託	18,032,301
撤去自転車等の保管及び返還業務委託	10,483,200
自転車安全利用講習会運営業務委託	6,300,000

- 武蔵野市自転車等の適正利用及び放置防止に関する条例 -

5 自転車等の放置防止指導員

まちの景観等の向上及び、快適な歩行空間の確保のため放置防止指導員による啓発を行う。

駅 名	人 員 (/日)	備 考
吉祥寺駅周辺	12~19 人	} シンテイ警備(株)
三鷹駅北口周辺	4~9 人	
武蔵境駅北口周辺	2~5 人	
武蔵境駅南口周辺	3~7 人	

- 武蔵野市自転車等の適正利用及び放置防止に関する条例 -

6 自転車撤去（ミニバイクの撤去を除く）

まちの景観等の向上及び、快適な歩行空間の確保のため無秩序に置かれている放置自転車の撤去を行う。

年 度 駅 名	平成16年度		平成17年度		平成18年度		平成19年度		平成20年度	
	日 数	台 数	日 数	台 数	日 数	台 数	日 数	台 数	日 数	台 数
吉祥寺駅周辺	93	8,250	92	7,597	70	7,756	115	10,500	192	12,411
三鷹駅北口周辺	37	2,918	27	2,609	28	2,568	63	5,190	113	4,395
武蔵境駅周辺	59	4,920	51	4,882	59	4,688	66	6,154	131	7,677
市内長期放置	135	987	140	720	108	361	81	303	65	205
合 計	324	17,075	310	15,808	265	15,373	325	22,147	501	24,688

日数は、撤去した延べ回数。午前1回・午後1回、異なる駅で撤去した場合は2日とみなす。

- 武蔵野市自転車等の適正利用及び放置防止に関する条例 -

7 放置自転車の返還及び処分

年度	返 還	処 分	売 却	撤去に伴う通知送付数
16	8,972	7,640	/	7,629
17	8,433	2,608	4,847	7,172
18	8,581	481	6,757	8,098
19	14,272	1,995	6,532	8,660
20	17,217	1,947	6,015	9,948

- 武蔵野市自転車等の適正利用及び放置防止に関する条例 -

交通対策課

8 自転車、バイク停留台数調査

平成20年度調査

調査日 10月9日（吉祥寺駅）、 10月3日（三鷹駅）、 10月10日（武蔵境駅）

調査時間 10時～11時

15時～16時

10時～11時

	停留台数		駐車場内		道路上	
	自転車	バイク	自転車	バイク	自転車	バイク
吉祥寺駅周辺	9,917	246	9,289	215	628	31
三鷹駅北口周辺	6,071	94	5,813	83	258	11
武蔵境駅北口周辺	2,958	72	2,900	69	58	3
武蔵境駅南口周辺	5,928	157	5,842	152	86	5
合計	24,874	569	23,844	519	1,030	50

15時～16時

	停留台数		駐車場内		道路上	
	自転車	バイク	自転車	バイク	自転車	バイク
吉祥寺駅周辺	12,206	330	10,603	265	1,603	65
三鷹駅北口周辺	6,469	96	6,044	84	425	12
武蔵境駅北口周辺	3,243	85	3,098	82	145	3
武蔵境駅南口周辺	6,178	190	5,971	185	207	5
合計	28,096	701	25,716	616	2,380	85

9 自転車駐車場使用状況

吉祥寺自転車駐車場

（収容台数 864台）

年度	自転車使用台数（月極）			自転車使用台数 （日極）
	一般	学生	計	
16	5,917	4,218	10,135	51,010
17	6,296	3,760	10,056	46,131
18	6,755	3,216	9,971	45,952
19	6,850	3,078	9,928	50,011
20	7,192	2,780	9,972	50,451

武蔵境駅北口第二自転車駐車場

（収容台数：自転車1,051台、ミニバイク50台）

年度	自転車使用台数（月極）			ミニバイク （月極）	自転車使用台数 （日極）	ミニバイク （日極）
	一般	学生	計			
16	7,785	3,245	11,030	436	51,932	3,721

交通対策課

17	7,583	3,454	11,037	442	51,335	4,432
18	7,615	3,370	10,985	445	50,787	4,817
19	7,370	3,218	10,588	372	51,639	4,590
20	8,500	3,417	11,917	486	58,077	5,370

中町第2一時利用自転車駐車場

(収容台数：自転車1,497台) 平成19年度までは収容台数553台

年度	自転車使用台数(日極)
16	294,281
17	304,744
18	303,449
19	307,288
20	495,560

武蔵境駅南口暫定自転車駐車場 平成20年12月末で閉鎖

(収容台数：自転車1,742台、ミニバイク68台)

年度	自転車使用台数(月極)			ミニバイク (月極)	自転車使用台数 (日極)	ミニバイク (日極)
	一般	学生	計			
16	6,494	5,581	12,075	364	307,873	13,736
17	6,693	5,226	11,919	404	292,669	14,662
18	6,421	4,508	10,929	363	303,455	14,110
19	6,500	4,022	10,522	310	316,499	13,394
20	4,831	2,610	7,441	215	262,382	9,049

武蔵境駅北口暫定自転車駐車場

(収容台数：自転車1,940台、ミニバイク65台)

年度	自転車使用台数(月極)			ミニバイク (月極)	自転車使用台数 (日極)	ミニバイク (日極)
	一般	学生	計			
16	11,031	7,254	18,285	538	136,318	3,835
17	11,313	6,907	18,220	521	124,987	4,722
18	11,426	6,911	18,337	540	131,494	6,195
19	11,600	6,672	18,272	549	131,211	5,677
20	12,240	6,114	18,354	540	134,093	4,922

- 武蔵野市有料自転車駐車場条例 -

10 自転車安全利用講習会

武蔵野市自転車安全利用促進検討委員会の提言の実現に向け、いわゆる「暴走自転車」対策として、自転車利用者に正しい交通ルールを周知徹底し、マナー向上を図るため、自転車安全利用講習会を開催する。(一般講

交通対策課

習認定者 950名)

	月日	曜日	地区・対象	会場	時間	認定者数
1	10/30	木	吉祥寺・一般	武蔵野公会堂	14:00~	76
2	11/5	水	武蔵境・一般	スイングホール	19:00~	129
3	11/22	土	三鷹・一般	武蔵野芸能劇場	14:00~	80
4	12/13	土	吉祥寺・一般	武蔵野公会堂	14:00~	85
5	1/8	木	武蔵境・一般	スイングホール	19:00~	72
6	1/15	木	三鷹・一般	武蔵野芸能劇場	19:00~	70
7	1/17	土	三鷹・一般	武蔵野市役所	10:00~	135
8	1/17	土	三鷹・一般	武蔵野市役所	13:00~	127
9	1/17	土	三鷹・一般	武蔵野市役所	16:00~	110
10	1/21	水	吉祥寺・一般	武蔵野公会堂	19:00~	66

11 T Sマーク付帯保険の助成

自転車安全利用講習会の認定者（市民）にT Sマーク付帯保険に係る費用の一部を助成し、自転車の定期的な点検及び整備を促進するとともに、自転車に係る交通事故による被害者の救済に資する。

(助成 91件、91,000円)

武蔵野市T Sマーク付帯保険助成要綱

12 再生自転車海外譲与

撤去した放置自転車で引き取りのなかった自転車を有効活用するために、再生自転車海外譲与自治体連絡協議会を通じて海外へ譲与する。

年度	台数	海外譲与場所
16	300	エチオピア、モンゴル、ミャンマー、シリア・アラブ、タンザニア、イエメン
17	300	ベトナム、モンゴル、ジブチ、カメルーン、ガーナ、ザンビア
18	300	ベトナム、ミャンマー、タンザニア、レソト、ネパール、ベナン
19	300	ザンビア、スリランカ、モンゴル、タンザニア、マラウィ、ガーナ
20	300	カンボジア、ガーナ、ネパール、ベトナム、タンザニア

○違法駐車対策事業

1 吉祥寺駅周辺交通問題協議会

武蔵野市違法駐車防止に関する条例第8条、同施行規則第4条に基づく公共的団体。違法駐車防止のための広報活動、事業者の駐車場所確保の責務（条例第6条）に関する啓発、違法駐車防止重点実施地域において市長が行う違法駐車防止の指導、啓発等（条例第7条1項）への協力を行う。

交通対策課

会 議 名	回 数
総 会	1
幹 事 会	1

2 交通指導員による指導・啓発活動

実施日時 土曜日、日曜日、休日、年末(20、21、25～28、31) 午後1時～午後6時、年間124日

実施場所 違法駐車防止重点実施地域(条例第7条)

違法駐車防止重点実施地域内駐車台数

年度	実施前	16	17	18	19	20
駐車台数	181	21	22	19	18	16
減少率(%)(実施前比)	-	88	88	90	90	91

* PM2:00とPM4:00の平均台数 実施前は、H2.10.28(日)PM4:00の台数

武蔵野市違法駐車防止に関する条例

3 荷捌き車両指導・啓発活動

実施日時 毎月第1金曜日及び最終月曜日 午前9時～午後4時 年間24日

実施場所 違法駐車防止重点実施地域(条例第7条)

○ムーバス運行事業

1 ムーバス有料乗客数

交通空白・不便地域を解消し、高齢者をはじめ市民の方々に気軽に安全にまちに出ていただくことを目的に、市が民間バス事業者(1・2・4・6号路線：関東バス株、3・5・7号路線：小田急バス株)に運行を依頼して走らせているコミュニティバス。

(単位：人)

	吉祥寺東循環(1号路線) 運行開始日：平成7年11月26日			吉祥寺北西循環(2号路線) 運行開始日：平成10年3月8日		
	乗客合計	1日平均	1便平均	乗客合計	1日平均	1便平均
平成16年度	414,179	1,134.7	25.2	676,681	1,853.9	30.6
平成17年度	407,983	1,117.8	24.8	658,097	1,803.0	29.8
平成18年度	397,604	1,089.3	24.2	672,529	1,842.5	30.4
平成19年度	400,020	1,093.0	24.3	679,269	1,855.9	30.6
平成20年度	391,479	1,072.5	23.8	668,117	1,830.5	30.2
合 計	5,436,330	1,115.1	25.2	7,170,856	1,774.1	31.0

交通対策課

	境南東循環（3号路線） 運行開始日：平成12年11月26日			境南西循環（3号路線） 運行開始日：平成12年11月26日		
	乗客合計	1日平均	1便平均	乗客合計	1日平均	1便平均
平成16年度	179,243	491.1	11.7	301,998	827.4	19.7
平成17年度	191,408	524.4	12.5	301,925	827.2	19.7
平成18年度	198,219	543.1	12.9	297,411	814.8	19.4
平成19年度	193,403	528.4	12.6	298,495	815.6	19.4
平成20年度	193,019	528.8	12.6	303,911	832.6	19.8
合計	1,446,524	479.0	11.3	2,473,004	811.4	19.3

	三鷹駅北西循環（4号路線） 運行開始日：平成14年3月23日		
	乗客合計	1日平均	1便平均
平成16年度	327,056	896.0	23.6
平成17年度	312,737	856.8	22.5
平成18年度	323,897	887.4	23.4
平成19年度	327,419	894.6	23.5
平成20年度	316,132	866.1	22.8
合計	2,213,294	873.1	22.6

	境西循環（5号路線） 運行開始日：平成16年11月27日			境・東小金井線（5号路線） 運行開始日：平成17年5月29日		
	乗客合計	1日平均	1便平均	乗客合計	1日平均	1便平均
平成16年度	91,937	735.5	12.7			
平成17年度	336,380	921.6	15.9	134,798	439.1	15.2
平成18年度	332,971	912.2	15.7	185,186	507.4	17.5
平成19年度	305,637	835.1	14.4	186,727	510.2	17.6
平成20年度	298,191	817.0	14.1	196,381	538.0	18.6
合計	1,365,116	860.7	14.8	703,092	501.1	17.3

	三鷹・吉祥寺循環（6号路線） 運行開始日：平成19年4月1日			境・三鷹循環（7号路線） 運行開始日：平成19年4月1日		
	乗客合計	1日平均	1便平均	乗客合計	1日平均	1便平均
平成19年度	204,943	560.0	13.0	105,428	288.1	9.9
平成20年度	247,220	677.3	15.8	117,035	320.6	11.1
合計	452,163	618.6	14.4	222,463	304.3	10.5

交通対策課

	全路線の合計	
	乗客合計	1日平均
平成16年度	1,991,094	5,938.6
平成17年度	2,343,328	6,489.9
平成18年度	2,407,817	6,596.8
平成19年度	2,701,341	7,380.8
平成20年度	2,731,485	7,483.4
合 計	21,482,842	7,337.4

* 合計については、各路線とも運行開始日からの総計である。

(平成21年3月末現在)

2 ムーバス収支

(単位:人、円)

年度	乗客数	運行収入	その他収入 (広告料)	運行経費 (事業者経費)	補助金 (市負担)	
16	1・2・4号	1,417,916	132,517,105	1,200,000	118,322,418	-15,394,687
	3・5号	573,178	55,434,103	0	48,204,933	-7,229,170
	計	1,991,094	187,951,208	1,200,000	166,527,351	-22,623,857
17	1・2・4号	1,378,817	128,898,339	1,200,000	125,780,830	-4,317,509
	3・5号	964,511	93,136,700	31,200	77,530,458	-16,873,049
	計	2,343,328	222,035,039	1,231,200	203,311,288	-21,190,558
18	1・2・4号	1,394,030	129,613,800	1,200,000	126,744,815	-4,068,985
	3・5号	1,013,787	93,417,441	0	84,605,734	-9,676,640
	計	2,407,817	223,031,241	1,200,000	211,350,549	-13,745,625
19	1・2・4・6号	1,611,651	151,497,067	1,200,000	167,103,632	14,406,565
	3・5・7号	1,089,690	100,218,878	0	105,849,138	493,893
	計	2,701,341	251,715,945	1,200,000	272,952,770	14,900,458
20	1・2・4・6号	1,622,948	150,518,776	0	175,179,436	24,660,660
	3・5・7号	1,108,537	102,007,661	0	106,396,801	35,375
	計	2,731,485	252,526,437	0	281,576,237	24,696,035

* 1・2・4・6号路線は関東バス㈱、3・5・7号路線は小田急バス㈱に運行を依頼し、運行収支の赤字分をそれぞれ市が補助。運行収支に黒字が出た場合、運行事業者が黒字額の2分の1を市に寄付。なお平成17年度以降の3・5・7号路線の補助金額は、境・東小金井線の赤字分の小金井市負担分(4割)を除いた額、境・三鷹循環の赤字分の三鷹市負担分(3割)を除いた額である。また、従来バス車両は市が購入していたが、平成19年度よりバス会社が購入し、減価償却費として運行経費に計上する方法に変更した。

交通対策課

3 ムーパーク利用状況

(単位:台)

	収容台数	利用台数 合計	1日 平均
16年度	75	30,335	83.8
17年度	75	32,070	88.6
18年度	75	29,103	79.7
19年度	75	26,339	72.0
20年度	75	24,713	67.7

4 ムーバス運行事業における主な工事等

130万円以下工事

件名	件数	金額(円)
バス停標識設置工事	1件	343,350

130万円超工事

件名	概要	金額(円)	工期
バス停上屋設置工事	1・2・6号路線吉祥寺駅北口バス停上屋	6,307,875	20.12.17～21.3.26
ムーパーク駐車場整備工事	一部廃止に伴う代替地整備工事	17,115,000	21.3.4～21.3.27
八丁通り整備工事	歩道改修及び安全施設改修	3,150,000	21.3.5～21.3.27

5 委託料

ムーパーク駐車場設計委託 1件 3,265,500円

○人にやさしいみちづくり事業

居住者や歩行者の安全と快適性を考慮した道路空間を確立し、秩序ある交通体系の構築を図る。

1 人にやさしいみちづくり事業における主な工事等

130万円超工事

件名	概要	金額(円)	工期
市道第97号線道路改修工事	施工箇所：中町一・二丁目地内 市道第97号線 施工概要：延長321.2m、幅員4.50～4.58m 樹脂系すべり止め舗装工180㎡ 高輝度路面表示設置工579.5m 区画線設置工27.4m 点滅鉄設置工8箇所 等	3,517,500	21.2.13 ~ 21.3.27

2 委託料

道路改修設計・調査委託 1件 1,512,000円

住宅対策課

住宅対策課

3 - 1 - 3 (決算書 166 ページ) [歳入]12 - 1 - 2 (決算書 72 ページ)

福祉型民間アパート借上事業

1 福祉型住宅戸数

住宅名	戸数	備 考
武蔵野三宝苑	27	高齢者用
アーバン武蔵野	10	高齢者用
グランドハイツ	18	高齢者用
武蔵野清岳苑	38	高齢者用 31 戸、障害者用 3 戸、母子世帯用 4 戸
シティハウス吉祥寺	13	高齢者用
クレベール	10	高齢者用
ルミエール	16	高齢者用
シュロス武蔵野	28	高齢者用 20 戸、障害者用 5 戸、母子世帯用 3 戸
エルベセッタ田家	21	高齢者用
合 計	181	

- 武蔵野市福祉型住宅管理条例 -

2 福祉型住宅維持修繕工事

130 万円以下 18 件 6,557,460 円

3 福祉型住宅使用料収納状況

福祉型住宅使用料

(単位：円)

区分 年度	調 定 額		収入済額		還付未済額		調定に対する 収入割合		不納欠損額		収入未済額	
	金額	件数	金額	件数	金額	件数	金額%	件数%	金額	件数	金額	件数
現年度	37,314,100	2,086	37,041,400	2,071	0	0	99.3	99.3	0	0	272,700	15
滞納繰越	3,119,600	138	306,900	14	0	0	9.8	10.1	0	0	2,812,700	124
合 計	40,433,700	2,224	37,348,300	2,085	0	0	92.4	93.8	0	0	3,085,400	139

4 福祉型住宅入居者募集

	申込区分	募集戸数	応募人数	入居戸数
平成 20 年 5 月	高齢者用	11 戸	70 人	16 戸
	障害者用	1 戸	10 人	1 戸

住宅対策課

8 - 4 - 1 (決算書 236 ページ) 8 - 4 - 3 (決算書 238 ページ) [歳入]12 - 1 - 4 (決算書 72 ページ)

市営住宅維持管理

1 市営住宅戸数

住 宅 名	戸 数
西久保住宅	24
関前住宅	24
北町第1住宅	14
(小 計)	(62)
北町第2住宅1号館 北町第2住宅2号館	24 24
(小 計)	(48)
合 計	110

- 武蔵野市市営住宅条例 -

2 市営住宅保守(委託)

	住 宅 名	件 名	委託金額
平成21年3月実施	北町第1住宅	業務用ごみ処理機	56,700円
平成21年3月実施	西久保住宅	受水槽清掃	67,725円
平成21年3月実施	北町第1・2住宅	増圧給水設備点検	138,600円
平成21年3月実施	北町第1住宅	昇降機メンテナンス業務	352,800円
平成21年3月実施	各市営住宅	消防用設備保守点検	123,900円

3 市営住宅改修工事

130万円以下	1件	1,281,000円
130万円超	0件	0円

4 市営住宅維持修繕工事

130万円以下	26件	7,475,685円
130万円超	0件	0円

5 市営住宅建設工事費

130万円以下	0件	0円
130万円超(下表のとおり)	6件	190,697,500円

工 事 件 名	工 事 概 要	金 額(円)	工 期
市営桜堤住宅(仮称)新築に伴う電気設備工事	電気設備工事	13,200,000	20.9.22
			~ 21.3.31
市営桜堤住宅(仮称)新築工事	本体新築工事	150,000,000	20.9.22
			~ 21.3.31

住宅対策課

市営桜堤住宅（仮称）新築に伴う機械設備工事	機械設備工事	22,300,000	20.9.22 ~ 21.3.31
市営桜堤住宅（仮称）新築に伴う地盤改良工事	地盤改良工事	5,197,500	21.2.6 ~ 21.2.27

6 市営住宅使用料収納状況

市営住宅使用料

（単位：円）

区分 年度	調 定 額		収入済額		還付 未済額		調定に対する 収入割合		不 納 欠 損 額		収入未済額	
	金 額	件数	金 額	件数	金額	件数	金額%	件数%	金額	件数	金 額	件数
現 年 度	30,926,000	1,148	30,375,200	1,136	0	0	98.2	99.0	0	0	550,800	12
滞 繰	3,536,895	127	186,500	6	0	0	5.3	4.7	0	0	3,350,395	121
合 計	34,462,895	1,275	30,561,700	1,142	0	0	88.7	89.6	0	0	3,901,195	133

7 市営住宅入居者募集

区分	申込区分	募集戸数	応募人数	入居戸数
平成 20 年度	一般	17 戸	180 人	17 戸

8 都営住宅入居者募集

都営住宅申込書配布事務

公募時期	募 集 名	申込書配布部数
平成20年5月	家族向・単身者向住宅、定期使用住宅	1300
平成20年8月	シルバーピア、単身者向住宅	616
平成20年8月	ポイント方式	696
平成20年11月	家族向・単身者向住宅、定期使用住宅	1408
平成21年2月	シルバーピア、単身者向住宅	811
平成21年2月	ポイント方式	912

住宅対策課

8 - 4 - 2 (決算書 236 ページ)

住宅対策事業

1 耐震診断・改修助成

(1)耐震診断助成

区 分	木造	非木造	マンション
件 数	24	3	0

- 武蔵野市民間住宅耐震診断助成要綱 -

(2)耐震改修助成

区 分	木造	非木造	マンション
件 数	14	0	0

- 武蔵野市民間住宅耐震改修助成要綱 -

2 耐震アドバイザー派遣事業

派遣件数	受付期間
38 件	平成 20 年 5 月 7 日～平成 21 年 3 月 10 日

- 武蔵野市耐震アドバイザー派遣事業実施要綱 -

3 良質の住まいづくり活動助成

良質な住まいづくりに結びつく自主的かつ公益的な活動を行う実施団体に助成 3 件

- 武蔵野市良質な住まいづくり活動助成金交付要綱 -

4 集団住宅共益費補助

団地数	金額 (円)
14	1,693,708

- 武蔵野市集団住宅共益費補助金の交付要綱 -

5 勤労者住宅資金融資事業

(単位：円)

	既融資人数	利子補給金額	戻入金額 (繰上償還)	支出額
上半期	22 人	435,782	0	435,782
下半期	21 人	384,068	0	384,068
合 計	43 人 (延べ人数)	819,850	0	819,850

- 武蔵野市勤労者住宅資金融資に関する条例 (17 年度末条例廃止) -

6 分譲マンション対策

(1)武蔵野市分譲マンション管理セミナー

年 月 日	場 所	内 容	参加者数
平成 21 年 3 月 15 日 (日)	武蔵野スイング ホール 11 階レインボー サロン	基調講演 (テーマ)「マンションのライフライン 給排水設 備の維持管理」 ・ 講演 ・ 築年別での交流会 ・ 質疑応答	37 名

(2)分譲マンション無料相談会

年 月 日	場 所	相談件数
平成 20 年 6 月 22 日 (日)	武蔵野公会堂第 4 会議室	5 件
平成 20 年 11 月 15 日 (土)	武蔵野公会堂第 4 会議室	2 件
平成 21 年 1 月 31 日 (土)	武蔵野公会堂第 4 会議室	3 件

住宅対策課

7 エコライフ体験機器貸出し

	貸出件数	備 考
おひさま発電キット	10 件	貸出期間(20年6月~21年3月)
雨水貯留タンク	5 件	貸出期間(20年6月~21年3月)
省エネ性能測定器	2 件	貸出期間(20年6月~21年3月)

- 武蔵野市エコライフ体験機器貸出事業実施要綱 -

8 住まいの防犯助成

件 数	助成金額合計
168 件	1,597,000 円

- 武蔵野市住まいの防犯助成要綱 -

建築指導課

建築指導課

8 - 3 - 5 (決算書 234 ページ)

一般管理経費

1 市及び指定確認検査機関(民間機関)の確認申請等取扱い件数

内 容		受付機関	平成 16 年度	平成 17 年度	平成 18 年度	平成 19 年度	平成 20 年度
確 認 申 請 等	確認申請受付件数	市	299	223	209	153	184
		民間機関	433	414	421	392	352
	確認済証交付件数	市	307	210	209	135	159
		民間機関	403	415	395	359	322
	計画変更申請受付件数	市	34	33	37	39	27
		民間機関	54	82	57	66	63
	計画変更確認済証交付件数	市	38	32	39	40	27
		民間機関	50	73	52	68	61
	中間検査合格証交付件数	市	30	11	15	8	22
		民間機関	37	26	33	47	40
	検査済証交付件数	市	167	151	117	140	130
		民間機関	234	389	283	371	312
計 画 通 知	確認申請(計画通知)受付件数		13	15	12	12	22
	確認済証(適合通知)交付件数		15	15	11	10	21
	検査済証交付件数		12	17	4	12	20

* 市では、指定確認検査機関からの照会に応じ、確認申請に必要な事項の調査等を行っています。

* 計画通知に係る受付は、すべて市になります。

- 建築基準法 -

2 市と指定確認検査機関の確認申請取扱い割合

受付機関	平成 16 年度	平成 17 年度	平成 18 年度	平成 19 年度	平成 20 年度
市	40.8%	35.0%	33.2%	28.1%	34.3%
指定確認検査機関	59.2%	65.0%	66.8%	71.9%	65.7%

3 許可・認定受付等件数

内 容	平成 16 年度		平成 17 年度		平成 18 年度		平成 19 年度		平成 20 年度	
	申請	許可等	申請	許可等	申請	許可等	申請	許可等	申請	許可等
仮使用承認	9(1)	8(1)	11	12	11(3)	8(2)	10(2)	12(2)	4	4
接道緩和許可	5	3	11	12	12	13	12	11	13	14
道路内許可	0	0	2(2)	2(2)	4(4)	4(4)	1	0	3(1)	3(1)
容積率許可	0	0	1	1	0	0	2	2	0	0
日影許可	2(1)	2(1)	1	1	0	0	0	0	0	0
用途許可	2(1)	2(1)	1	1	3	2	1(1)	1(1)	3(3)	3(3)
仮設許可	27(1)	27(1)	25(2)	22(2)	19(1)	22(1)	25(2)	21(2)	22(2)	19(2)
一団地認定	1	1	0	0	1	1	2	1	2(1)	1(1)

()内は計画通知にかかるもので内数

- 建築基準法

建築指導課

4 建築紛争の予防と調整

内 容	平成 16 年度	平成 17 年度	平成 18 年度	平成 19 年度	平成 20 年度
標識設置届件数	41	29	41	37	25
紛争取扱件数	1	2	0	1	0
あっせん件数	1	2	0	1	0
あっせん回数	2	3	1	3	0
調停件数	0	0	0	0	0

- 武蔵野市中高層建築物の建築に係る紛争の予防と調整に関する条例 -

5 違反建築物の取締り

内 容	平成 16 年度	平成 17 年度	平成 18 年度	平成 19 年度	平成 20 年度
通 報 件 数	128	138	99	120	67
現場実査件数	2,241	2,260	2,027	1,745	1,730
違反指導件数	23	28	21	33	31
是正処理件数	18	20	21	30	25

- 建築基準法 -

6 窓口相談

内 容	平成 16 年度	平成 17 年度	平成 18 年度	平成 19 年度	平成 20 年度
道 路 関 係	471	525	637	904	761
建 築 計 画	480	482	482	545	646
違 反 関 係	12	5	14	5	4
そ の 他	65	45	151	201	201
合 計	1,028	1,057	1,284	1,655	1,612

7 建築物耐震性相談窓口（平成 18 年 1 月 18 日から開設）

14 回開催（25 件、25 棟の相談）

8 民間建築物耐震診断助成（平成 18 年 9 月 1 日から実施）

助成件数 6 件

- 武蔵野市民間建築物耐震診断助成要綱 -

9 安全・にぎわいのまちづくり促進型耐震助成（平成 20 年 4 月 1 日から実施）

助成件数 3 件

- 安全・にぎわいのまちづくり促進型耐震助成要綱 -

10 建設工事に係る資材の再資源化等に関する法律（建設リサイクル法）

平成 14 年 5 月 30 日に施行された「建設工事に係る資材の再資源化等に関する法律」により、分別解体及び再資源化等を促進するため、一定規模以上の工事について事前届出が義務付けられている。

	平成 16 年度	平成 17 年度	平成 18 年度	平成 19 年度	平成 20 年度
届出・通知件数（件）	408	400	458	456	406

- 建設工事に係る資材の再資源化等に関する法律 -

道路課

道 路 課

[歳入]12 - 1 - 4 (決算書 72 ページ)

道路占用料

道路法に基づき、市が管理する道路を使用する電柱、ガス管、日除け、看板等の工作物、施設等について徴収する。

道路占用料等収入内訳

現年度分

年度	調定額		収入済額		還付未済額		不納欠損額		収入未済額	
	金額(円)	件数 (件)	金額(円)	件数 (件)	金額(円)	件数 (件)	金額(円)	件数 (件)	金額(円)	件数 (件)
16	202,086,940	340	202,008,870	334	0	0	0	0	78,070	6
17	203,233,680	326	203,065,990	318	0	0	0	0	167,690	8
18	202,869,555	288	202,694,685	282	0	0	0	0	174,870	6
19	206,647,770	311	206,481,700	304	0	0	0	0	166,070	7
20	208,404,290	331	208,111,530	318	0	0	0	0	292,760	13

滞納繰越分

年度	調定額		収入済額		還付未済額		不納欠損額		収入未済額	
	金額(円)	件数 (件)	金額(円)	件数 (件)	金額(円)	件数 (件)	金額(円)	件数 (件)	金額(円)	件数 (件)
16	515,950	24	19,050	4	0	0	32,260	1	464,640	19
17	542,710	25	30,800	6	0	0	4,400	1	507,510	18
18	655,980	26	83,590	5	0	0	141,250	5	431,140	16
19	606,010	22	0	0	0	0	125,400	4	480,610	18
20	646,680	25	260,800	6	0	0	0	0	385,880	19

合 計

年度	調定額		収入済額		還付未済額		不納欠損額		収入未済額	
	金額(円)	件数 (件)	金額(円)	件数 (件)	金額(円)	件数 (件)	金額(円)	件数 (件)	金額(円)	件数 (件)
16	202,602,890	364	202,027,920	338	0	0	32,260	1	542,710	25
17	203,776,390	351	203,096,790	324	0	0	4,400	1	675,200	26
18	203,525,535	314	202,778,275	287	0	0	141,250	5	606,010	22
19	207,253,780	333	206,481,700	304	0	0	125,400	4	646,680	25
20	209,050,970	356	208,372,330	324	0	0	0	0	678,640	32

道路課

- 武蔵野市道路占用料等徴収条例 -

特定公共物占用料

市が管理する特定公共物を使用する電柱、ガス管、日除け、看板等の工作物、施設等について徴収する。

年度	調定額		収入済額		還付未済額		不納欠損額		収入未済額	
	金額(円)	件数 (件)	金額(円)	件数 (件)	金額(円)	件数 (件)	金額(円)	件数 (件)	金額(円)	件数 (件)
16	9,352,630	32	9,352,630	32	0	0	0	0	0	0
17	9,527,800	36	9,527,800	36	0	0	0	0	0	0
18	11,558,970	33	11,558,970	33	0	0	0	0	0	0
19	11,457,180	32	11,457,180	32	0	0	0	0	0	0
20	11,168,000	36	11,157,900	34	0	0	0	0	10,100	2

- 武蔵野市特定公共物管理条例 -

8 - 2 - 1 (決算書 224 ページ)

道路台帳整備及び管理業務

1 道路台帳(測量委託)設計及び監督

道路台帳について、道路管理者(市)は道路法の規程により、管理する道路の台帳を調製し保管する義務があり、道路の新設及び改良に伴う道路台帳の補正を随時行う必要がある。

件名	委託概要	金額(円)	期間
道路台帳補正委託	補正延長 3,640m	11,970,000	平成21年1月16日 ～ 平成21年3月25日

- 道路法第 28 条 1 項 -

- 測量法第 11 条 -

2 道路延長面積等資料の提出

この道路延長面積等の数値は主に道路整備計画の立案、策定及び道路施設の管理に関する基礎資料を得ることを目的とした道路法に基づく調査に利用され、その他には普通交付税、市町村分地方道路譲与税及び自動車重量譲与税の譲与額の算定等に用いる基礎数値としても利用されている。

	件名	提出先
1	平成20年度の市町村分地方道路譲与税及び自動車重量譲与税の譲与額の算定に用いる基礎数値について	(財政課より) 東京都総務局行政部
2	平成20年度道路現況調査について	東京都建設局道路管理部
3	平成19年度市町村公共施設状況調査について	財政課
4	平成20年版「市勢統計」作成のための資料提供について	総務課
5	平成20年度道路施設現況調査の実施について	東京都建設局道路管理部
6	平成21年度普通交付税の算定に用いる基礎数値(道路橋りょう費)について	(財政課より) 東京都総務局行政部

道路課

7	東京としとうけい(第48号)20年度版資料の照会について	総務課
8	平成21年度予算参考資料の原稿の提出について	財政課

- 道路法第 77 条 -

3 道路の認定関係

認 定	区域決定	区域変更	供用開始	路線変更	廃 止	計
0件	0件	3件	1件	0件	0件	4件

4 境界確定及び立会

武蔵野市境界確定 113件

5 道路境界・道路幅員等証明

境界(区域)証明	幅員証明	計
69件	27件	96件

6 道路敷地寄付に伴う登記事務及び現地調査

所有権移転完了	7件	手 続 中	0件	計	7件

7 法定外公共物(廃滅水路)

境界確定 15箇所	面積 2,234.54㎡
-----------	--------------

8 - 2 - 2 (決算書 224 ページ)

道路維持管理

1 道路維持管理委託業務の調査・設計・施工・監督

橋梁・路面下・道路附属物の状況を把握し、安全、安心な走行・歩行空間を維持するため実施する。

委託件数 6件 金額 48,121,500円

件 名	業 務 内 容	金 額 (円)
橋梁現況調査委託	しろがね橋、独歩橋の耐力調査・損傷図作成他	903,000
路面下空洞調査委託	レーダー探査等 測線延長 54.5km	4,693,500
みそら横断歩道橋調査委託	現地調査、外観変状調査、報告書作成他	1,890,000
道路維持管理システム作成委託	道路維持管理データ作成 1.0式 システム設計 1.0式	24,360,000
道路排水施設テレビカメラ調査委託	簡易的取付管TVカメラ調査 (市内中部地区)5630ヶ所	15,225,000
八丁地下道外観変状調査委託	外観変状調査 539.6㎡	1,050,000

道路課

2 請負工事

(1) 維持修繕工事

道路維持補修工事（単価契約）

あらかじめ年間単価契約を行い、道路の排水不良やひび割れ等の維持補修工事を行う。

指示件数 99 件 金額 57,823,178 円

工 種	件 数	内 訳	備 考
道路路面補修	31	道路舗装 3,770.0 m ²	ひび割れ・わだち掘れ等及び段差解消
L形・雨水ます設置及び補修	35	L形工 8件 66.0 m 雨水ます 27件 58.0 箇所	水溜まり・排水不良の解消
そ の 他	33	陥没復旧等 11件 車止め等 10件 区画線等 2件 417.6 m ² 点字等 4件 36.5 m ² その他 6件	陥没・空洞原因の排除・復旧 防護柵の設置・復旧等 区画線の設置等

- 道路法 -

維持補修工事（総価契約・その他）

比較的軽易な道路改修工事等の設計・施工・監督を行う。

130万円以下工事件数 67 件 金額 48,865,425 円

工 種	件 数	工 事 概 要	金 額 (円)
道路維持補修	28	道路舗装 403.0 m ² L形・境石等 16.4 m 雨水樹・取付管 178.0 箇所 防護柵設置 5.5 m その他 15.0 件	18,039,525
企業共同全面道路改修	35	道路舗装 5,838.0 m ² 滑り止め舗装 18.0 m ² L形 5.4 m 区画線 48.0 m	28,169,400
道路排水施設更生	1	取付管更生 3.0 箇所	1,050,000
交通安全施設補修	1	横断抑止柵 1.0 箇所	63,000
道路案内標識補修	2	道路通称名板改修 3.0 基 地点名標識設置 2.0 基 警戒標識改修 1.0 基	1,543,500

130万円超工事件数 4 件 金額 26,533,500 円

工 事 件 名	施工場所	工 事 概 要	金額(円)	工 期
市道第 134 号線雨水取付管更生工事	桜堤三丁目地内	取付管更生工	7,350,000	20.4.28
				20.7.16
市道第 16 号線雨水樹取付管改修工事	中町一丁目 11～12 番先	雨水樹撤去工	2,803,500	20.12.11
		雨水樹新設工		
		雨水樹改修工		21.1.19

道路課

境一丁目地内外 1 路線道路改修工事	境一丁目 境南町一丁目 地内	施工延長	214.6 m	8,190,000	20.12.3 、 21.3.27
		L 形工	177.8 m		
		L 形雨水柵工	7.0 箇所		
		舗装面積	736.0 m ²		
市道第 41 号線道路改修工事 (その 2)	八幡町二丁目 地内	施工延長	94.1 m	8,190,000	21.1.28 、 21.3.27
		街きょ工 平坦部	3.0 m		
		街きょ工 すりつけ部	2.0 箇所		
		植栽縁石工	28.6 m		
		舗装面積	36.0 m		

- 道路法 -

道路清掃事業

1 道路清掃等委託業務の調査・設計・施工・監督

道路及び雨水ますの清掃等を定期又は随時実施する。

金額 84,034,300 円

件 名	業 務 内 容
道路清掃業務委託(人力)	市内の生活道路を中心に清掃 (年間 221回 清掃、委託費 18,331,950円)
道路清掃業務委託(機械)	主要道路・駅前広場の車道清掃・歩車道分離道路等 (延長 36.0km ・21回清掃、延長 23.0km ・2回清掃、委託費 12,631,500円)
雨水ます清掃業務委託(人力)	雨水ます清掃 28,740箇所、U字溝清掃 189.0m 委託費 20,388,075円
雨水ます清掃業務委託(機械)	雨水ます浚渫工 (雨水ます 9,290箇所、取付管清掃工 7箇所、取付管TV調査工 113箇所、 U字溝清掃工 2,255.5m、委託費 24,915,975円)
歩道ブロック舗装 清掃業務委託	吉祥寺駅、三鷹駅、武蔵境駅 3 駅周辺の歩道ブロック清掃 (年間清掃面積 21,957m ² 、委託費 1,498,578円)
汚泥等処分委託	市内の排水施設内・市内の道路上に発生した汚泥の処理 (排水施設内の年間処理量 164.49t、道路上の年間処理量 94.6m ³ 、 委託費 4,918,292円)
路上放置物処理委託	路上に放置されたバイク等の処理 (バイク 19台等 委託費 78,280円)
廃棄物等収集運搬業務委託	市内の道路上に発生した廃棄物等の収集運搬 (年間ガレキ類運搬量 19m ³ 、バイク処分台数 19台、委託費 179,650円)
廃棄物等処分業務委託	市内の道路上に発生した廃棄物等の処分 (年間ガレキ類処分量 19m ³ 、委託費 239,400円)
地下道ポンプ場清掃委託	地下道ホヅ (三箇所) のスクリーン・沈砂地及びホヅ 井の清掃 (委託費 493,500円)
地下道ポンプ場点検委託	八丁地下道・玉川人道・本村地下道ホヅ 所の排水設備点検 (委託費 359,100円)

- 道路法 -

街路灯維持管理

1 街路灯維持管理委託業務の調査・設計・施工・監督

街路灯などの維持管理を定期又は随時実施する。

金額 15,346,537 円

件 名	業 務 内 容
街路照明維持管理委託	ランプ取替 334 本 自動点滅器取替 57 個 安定器取替 77 個 灯具取替 14 個 器具新設 16 個 器具撤去 25 個 再点検 15 件 夜間巡回 12 回

道路課

	委託費 14,128,537 円
水銀灯灯具清掃委託	106 灯 委託費 724,500 円
街路灯管理配置図修正委託	委託費 493,500 円

2 街路灯設置工事の調査・設計・施工・監督

街路灯の増設・新設及び建替工事の調査、設計、施工、監督を行う。

工事件数 11 件 金額 26,608,750 円

工事内容	件数	金額(円)	備考
街路灯設置(建替含む)工事	7	5,803,000	16 灯
その他	2	1,359,750	水銀灯塗替工事 40灯 特殊水銀灯安定器交換 8基
小型水銀灯環境対策型取替工事	2	19,446,000	水銀灯を蛍光灯へ交換 195基

3 街路灯の増設・新設・建替え灯数

	工事	委託	計
水銀灯	0 灯	0 灯	0 灯
蛍光灯	211 灯	32 灯	243 灯
その他の光源	1 灯	4 灯	5 灯
計	212 灯	36 灯	248 灯

4 街路灯の維持修繕灯数

	依頼(住民から通報)	巡回による修理	計
水銀灯	51 灯	331 灯	382 灯
蛍光灯	117 灯	369 灯	486 灯
その他の光源	0 灯	0 灯	0 灯
計	168 灯	700 灯	868 灯

5 申請手続き (7 件)

東京電力(株) 4 件 (東電柱に共架・単独柱申請・名義変更)

NTT(株) 3 件 (NTT 柱に添架)

8 - 2 - 3 (決算書 226 ページ)

道路新設改良費

道路及び付属工作物の新設、改良、維持工事の設計・監督

1 道路新設改良事業 27 件 326,155,200 円

(1) 道路改修工事

130 万円超(下表のとおり) 17 件 318,370,500 円

工事件名	施工場所	工事概要	金額(円)	工期
市道第 112 号線道路改修工事	吉祥寺東町 四丁目地内	施工延長 253.8 m	14,700,000	20.3.27
		L 形工 9.7 m		}
		舗装面積 1,444 m ²		20.6.20
吉祥寺東町一丁目地内道路改修工事	吉祥寺東町	施工延長 290.8 m	13,314,000	20.3.14

道路課

		L 形 工 舗 装 面 積	365.1 m 942 m ²		} 20.8.1
中町三丁目地内道路改修工事	中町三丁目地内	施 工 延 長 L 形 工 舗 装 面 積	221.5 m 138.8 m 665 m ²	6,300,000	20.3.14 } 20.6.20
市道第 55 号線道路改修工事	八幡町三丁目 地内	施 工 延 長 舗 装 面 積	241.4 m 1,591 m ²	9,240,000	20.3.14 } 20.6.23
市道第 180 号線道路改修工事	関前二～四丁目 地内	施 工 延 長 舗 装 面 積	405.1 m 2,196 m ²	20,370,000	20.3.27 } 20.7.11
市道第 103 号線道路改修工事	吉祥寺東町 三丁目地内	施 工 延 長 L 形 工 舗 装 面 積	676.0 m 900.9 m 3,023 m ²	35,280,000	20.10.9 } 21.3.27
市道第 5 号線道路改修工事	吉祥寺南町 二丁目地内	施 工 延 長 L 形 工 舗 装 面 積	393.0 m 8.2 m 1,967 m ²	15,330,000	21.1.22 } 21.3.27
市道第 2 号線道路改修工事	吉祥寺南町 二丁目地内	施 工 延 長 L 形 工 舗 装 面 積	142.3 m 261.0 m 787 m ²	48,195,000	20.7.22 } 21.2.27
市道第 248 号線道路改修工事	吉祥寺北町 五丁目地内	施 工 延 長 L 形 工 舗 装 面 積	402.8 m 25.3 m 2,815 m ²	14,175,000	20.12.17 } 21.3.23
市道第 41 号線道路改修工事	八幡町 二丁目地内	施 工 延 長 L 形 工 舗 装 面 積	94.1 m 119.3 m 1,027 m ²	15,120,000	20.12.24 } 21.3.27
市道第 31 号線外 1 路線道路改修工事	西久保 二丁目地内	施 工 延 長 L 形 工 舗 装 面 積	353.3 m 87.0 m 1,122 m ²	7,171,500	20.11.12 } 21.2.27
市道第 138 号線道路改修工事	西久保 一丁目地内	施 工 延 長 L 形 工 舗 装 面 積	632.4 m 42.4 m 2,886 m ²	34,125,000	20.11.13 } 21.3.13
市道第 158 号線道路改修工事	関前 三丁目地内	施 工 延 長 L 形 工 舗 装 面 積	269.7 m 52.6 m 1,875 m ²	16,275,000	20.10.8 } 21.1.27
市道第 84 号線道路改修工事	境 二丁目地内	施 工 延 長 L 形 工 舗 装 面 積	256.4 m 224.4 m 1,179 m ²	23,310,000	20.6.4 } 20.10.24
市道第 134 号線道路改修工事	桜堤 三丁目地内	施 工 延 長 舗 装 面 積	591.3 m 4,021 m ²	21,630,000	20.6.4 } 20.7.30
市道第 85 号線道路改修工事	境 五丁目地内	施 工 延 長 L 形 工 舗 装 面 積	94.7 m 133.5 m 1,067 m ²	19,950,000	20.11.19 } 21.3.27
市道第 2 号線縁石すべり止め工事	吉祥寺南町 二丁目地内	施 工 延 長	312.0 m	3,885,000	21.2.13 } 21.3.18
小計	17 件	施 工 延 長	5,630.6 m	318,370,500	

道路課

		L 形 工	2,359.8 m	
		舗 装 面 積	28,741 m ²	

130 万円以下 10 件 7,784,700 円

中町三丁目 25 番先排水施設改修工事 ほか 9 件	中町三丁目 25 番先ほか	L 形 工	71.5 m	7,784,700
		舗 装 面 積	135 m ²	

計	27 件	施 工 延 長	5,630.6 m	326,155,200
		L 形 工	2,431.3 m	
		舗 装 面 積	28,876 m ²	

2 浸水対策道路事業

130 万円超(下表のとおり) 2 件 76,860,000 円

工 事 件 名	施 工 場 所	工 事 概 要	金 額 (円)	工 期	
市道第 145 号線浸水対策工事	吉祥寺東町 二丁目地内	施 工 延 長	630.6 m	21,420,000	20.11.19
		L 形 工	20.2 m		}
		舗 装 面 積	2,317 m ²		21.3.6
市道第 149 号線浸水対策工事	吉祥寺北町 一～二丁目地内	施 工 延 長	725.6 m	55,440,000	20.10.9
		L 形 工	1,256.3 m		}
		舗 装 面 積	2,558 m ²		21.3.27

計	2 件	施 工 延 長	1,356.2 m	76,860,000
		L 形 工	1,276.5 m	
		舗 装 面 積	4,875 m ²	

3 交通バリアフリー事業

130 万円超(下表のとおり) 1 件 40,320,000 円

工 事 件 名	施 工 場 所	工 事 概 要	金 額 (円)	工 期	
市道第 176 号線歩道改修工事	中町一丁目 地内	施 工 延 長	254.3 m	40,320,000	20.8.21
		街 き ょ 工	416.5 m		}
		舗 装 面 積	3,079 m ²		21.3.27
		誘 導 用 ブ ロ ッ ク	212 m ²		

130 万円以下 1 件 472,500 円

中町一丁目地内排水施設改修工事	中町一丁目 地内	L 形 工	43.5 m	472,500
-----------------	-------------	-------	--------	---------

計	2 件	施 工 延 長	254.3m	40,792,500
		街 き ょ ・ L 形 工	460.0m	
		舗 装 面 積	3,079 m ²	
		誘 導 用 ブ ロ ッ ク	212 m ²	

道路新設改良費(工事請負費)計

・ 施 工 実 績	施 工 延 長	7,241.1 m	
	街 き ょ ・ L 形 工	4,167.8 m	

道路課

	舗 装 面 積	36,830 m ²
・道路改良面積		36,830 m ²
・事業費		443,807,700 円

4 委託

委 託 件 名	委 託 概 要	金 額(円)
管理保守委託	土木工事設計積算システム(東京都建設局対応) 保守委託ほか 2 件	3,127,530
調査検査委託	市道第 85 号線外 1 路線交通量調査委託ほか 21 件	17,393,250
業務委託料	市道第 84 号線道路詳細設計委託ほか 12 件	9,846,900
計		30,367,680

8 - 2 - 4 (決算書 228 ページ)

橋 梁 費

橋梁改修、維持補修工事の設計・監督

1 橋梁改修事業

工 事 件 名	施工場所	工 事 概 要	金 額(円)	工 期
更新橋改修工事	吉祥寺北町 五丁目地内	橋りょう補修 等 一式	2,992,500	21.1.22
				} 21.3.27

依 頼 工 事

他部署からの依頼工事の設計・監督

工事 130 万円超・委託 50 万円超(下表のとおり) 4 件 113,476,897 円

工 事・委 託 件 名	施工場所	工 事 概 要	金 額(円)	工 期
市道第 291 号線道路築造工事	境二丁目 地内	施 工 延 長 196.8 m	47,775,000	20.11.13
		L 形 工 335.2 m		}
		舗 装 面 積 1,884 m ²		21.3.30
市道第 291 号線電線類地中化に伴う 引込管路工事	境二丁目 10~12 番先	電力系管路引込等 一式	29,090,647	20.5.22
		通信系管路引込等 一式		} 21.3.19
市道第 97 号線道路改修工事	中町一・二丁目 地内	交通安全施設設置等 一式	3,517,500	21.2.13 } 21.3.27
都道 123 号線拡幅整備事業 (みちづくり・まちづくりパートナー 事業)	境二丁目~ 南町三丁目 地内	電線共同溝及び街路築造 等 一式	33,093,750	20.6.26
				} 21.3.27
計	4 件		113,476,897	

道路課

工事 130 万円以下・委託 50 万円以下 2 件 2,509,500 円

境二丁目地内舗装改修工事ほか 1 件	境二丁目 地内ほか	施工延長	196.8 m	2,509,500
		L 形工	5.6 m	
		舗装面積	37 m ²	
計	6 件	施工・委託延長	701.1 m	115,986,397
		L 形工	95.9 m	
		舗装面積	951 m ²	

平成 21 年度予算概算要求の作成

道路・橋梁新設改良事業に伴う路線等の調査および概算設計

国、都等への調書作成

地方道路整備臨時交付金補助事業（市道第 176 号線道路改修工事）

設計 設計審査、交付申請

工事 着手及び竣功届の提出、完了実績報告書提出、都完了検査、会計検査

道路上工事調整

平成 20 年度工事に伴う他の関係官庁及び企業者との協議調整

8 - 3 - 2（決算書 230 ページ）

都市計画道路 7・6・1 号線事業

三鷹駅南口広場から井の頭公園を結ぶ道路のうち、未整備部分 400m を玉川上水の自然景観を活かした整備により歩行空間の創出と安全性の向上を図る。

事業規模	事業延長 約 400m 計画幅員 10m
事業箇所	武蔵野市御殿山二丁目地内
事業期間	平成 14 年度～平成 23 年度
平成 20 年度実施内容	・測量等委託 2 件 651,000 円 ・仮整備工事 3 件 2,908,500 円（舗装・車止め設置）

都市計画法・道路法

都市計画道路 3・4・27 号線事業

鉄道連続立体交差事業の完成に合わせた道路整備により、南北地域一体のまちづくり、武蔵野市の西の玄関口として相応しい魅力あるまちづくりの推進を図る。

事業規模	事業延長 約 150m 計画幅員 16m
事業箇所	武蔵野市境南町二丁目～境二丁目地内
事業期間	平成 11 年度～平成 21 年度
平成 20 年度実施内容	・現地調査等委託 1 件 477,750 円

都市計画法・道路法

道路課

電線類地中化検討委託事業

無電柱化事業の事業箇所を選定し、22年度以降に事業化を図る。

武蔵野市面的無電柱化検討業務委託 4,987,500円

区画道路整備事業

市道第16号線(三鷹駅北口)	・用地測量等委託 10件 4,296,000円 (基準点測量・境界測量・境界石埋設・調書作成・図面作成等) ・仮整備工事 9件 13,096,650円 (市道第16号線仮整備 4件 6,163,500円 舗装等、市道第308号線仮整備 3件 5,932,500円 舗装・ベンチ設置等、市道第98号線外 1路線 2件 1,000,650円)
市道第98号線(吉祥寺東部地区)	
市道第129号線(三鷹駅北口)	
市道第293号線(三鷹駅北口)	
市道第295号線(西久保区画)	
市道第308号線(都市計画道路3・6・1号線)	

道路法

狭あい道路拡幅整備事業

建築確認申請に伴って、建築基準法のセットバック部分の整備を行い、安全で快適なまちづくりを目的とした事業。

項目		16年度	17年度	18年度	19年度	20年度
協議件数	件	199	194	179	186	148
協議延長	m	3,487	2,737	2,585	2,540	2,137.21
整備件数	件	186	175	154	147	126
整備延長	m	2,790	2,775	2,264	1969	1,721.51
非課税件数	件	141	140	160	133	119

・協議平均間口 14.44m/件 ・協議平均後退距離 0.27m

建築基準法別協議受理件数

項目		16年度	17年度	18年度	19年度	20年度
法42条第1項第5号	件	76	62	62	79	62
法42条2項	件	125	132	118	103	86
法43条但し書・他	件	1	3	0	5	4
計(協議受理件数)		202	197	180	187	152

・狭あい道路拡幅整備事業(工事請負費) 87件 計40,361,167円

建築基準法・武蔵野市狭あい道路拡幅整備要綱

下水道課

下水道課

[下水歳出] 1 - 1 - 1 (決算書 298 ページ)

一般管理経費

外部団体連絡

名 称	行 事	月 日	場 所
日本下水道協会	第45回通常総会 第45回下水道研究発表会セッション	6月24日 7月28日～30日	東京国際フォーラム 東京ビッグサイト
日本下水道協会 東京都支部	第44回東京都支部総会	5月9日	東京自治会館
荒川右岸東京流域 下水道対策協議会	幹事会 第38回協議会	7月8日 7月15日	武蔵村山市役所 武蔵村山市役所
多摩川流域下水道 野川ブロック協議会	合同視察研修会	11月5日	虹の下水道館
下水道協会関東地 方支部	第44回関東地方支部総会	5月30日	浦和ロイヤルパインズホテル

[下水歳入] 1 - 1 - 1 (決算書 292 ページ)

下水道使用料

(1) 下水道使用料

種別 年度	収 入 額				計	
	現 年 度		滞 納 繰 越		金 額 (円)	件 数
	金 額 (円)	件 数	金 額 (円)	件 数		
平成16年度	1,397,504,972	452,524	31,369,367	19,027	1,428,874,339	471,551
平成17年度	1,398,159,870	460,268	31,337,761	19,387	1,429,497,631	479,655
平成18年度	1,401,404,065	462,675	27,856,982	20,361	1,429,261,047	483,036
平成19年度	1,402,709,959	468,635	34,809,447	23,626	1,437,519,406	492,261
平成20年度	1,356,428,293	469,203	29,565,781	19,668	1,385,994,074	488,871

排水設備

1 水洗化率統計

項目 年度	計画面積 (ha)	処 理 区 域		水洗化人口 (人)	水洗化率 (%)
		面積(ha)	人 口(人)		
平成16年度	1,073	1,073	134,873	134,599	99.8
平成17年度	1,073	1,073	136,406	136,132	99.8
平成18年度	1,073	1,073	136,516	136,491	99.9
平成19年度	1,073	1,073	136,770	136,747	99.9
平成20年度	1,073	1,073	137,149	137,126	99.9

下水道課

2 排水設備工事届出受付事務

年度	項目 届出件数	検査件数	検査内容				公共下水道 臨時使用届
			汲取り改造	浄化槽切替	新築家屋	その他工事	
平成16年度	503	372	0	0	359	13	0
平成17年度	499	326	0	0	314	12	0
平成18年度	401	259	0	0	254	5	0
平成19年度	415	307	0	0	300	7	0
平成20年度	389	352	1	1	331	19	0

水質検査

年度	項目	公共下水道幹線水質検査		特定事業場排水水質検査	
		調査箇所	調査回数	調査箇所	調査回数
平成16年度		4	4	32	4
平成17年度		4	4	32	4
平成18年度		4	4	32	4
平成19年度		4	4	27	4
平成20年度		4	4	27	4

8 - 1 - 1 (決算書 218 ページ)

雨水浸透施設助成事業

年度	項目 申請件数	敷地面積 (㎡)	対策量 (m ³)	浸透樹 (個)	浸透 トレンチ (m)	助成金 (円)	東京都 補助金 (円)
平成16年度	5	1,562.34	20.51	26	63.0	493,000	0
平成17年度	6	1,243.82	24.88	24	11.0	492,500	0
平成18年度	3	973.60	9.35	25	27.0	471,200	0
平成19年度	11	2,471.82	27.87	53	26.5	2,293,500	445,000
平成20年度	26	7,904.57	58.22	102	173.4	5,231,000	709,000

東京都補助金額は千円未満切捨て

[下水歳出] 1 - 1 - 2 (決算書 298 ページ)

下水道維持管理事業

1 委託料

件名	場所	工事概要	金額(円)	工期
排水ポンプ設備点検委託	吉祥寺北町一丁目 23番17号先外2箇所	北町ポンプ所 2基 大野田ポンプ所 3基 桜堤ポンプ所 2基	429,450	20.4.16 ～ 21.1.31
下水道流量計保守点検委託	緑町二丁目2番28号 先外2箇所	中央監視盤 東町ポンプ場構内流量計 東京女子大構内流量計	840,000	20.5.8 ～ 21.3.27
休日・夜間待機業務委託	市内全域	休日・夜間の緊急事故対応のための 業務	984,795	20.4.16 ～ 21.3.31

下水道課

下水道工事代価改正委託	緑町二丁目2番28号	下水道工事代価改正	1,470,000	20.8.11 ～ 21.3.31
下水道維持管理システム補正委託	市内全域	維持管理データの補正	1,575,000	21.2.19 ～ 21.3.31
公共下水道管渠清掃委託 (単価契約)	市内全域	公共下水道施設の清掃及び調査 管渠等清掃 10,360m 管渠等調査 97,100m	44,847,534	20.4.1 ～ 21.3.31
汚泥処分委託(単価契約)	市内全域	公共下水道施設の清掃に伴う汚泥処分	1,089,804	20.4.1 ～ 21.3.31
簡易的取付管 TV カメラ調査委託	吉祥寺本町・ 北町・御殿山・ 中町・西久保	取付管 TV カメラ調査 4,178 箇所	12,721,800	20.9.10 ～ 21.2.27
下水道台帳図補正委託	市内全域	公共下水道台帳補正	6,300,000	21.2.2 ～ 21.3.31
計			70,258,383	

2 工事請負費

維持管理工事 118,405,785 円 45 件
 130 万円以下 28 件 19,118,820 円
 130 万円超(下表のとおり) 17 件 99,286,965 円

項 目	場 所	工 事 概 要	金額(円)	工 期
吉祥寺東町一丁目地内人孔口環等改修工事	吉祥寺東町一丁目地内	人孔口環改修 7箇所 汚水ます等改修 11箇所 取付管改修 1箇所	1,711,500	20.5.7 ～ 20.7.18
中町三丁目地内人孔口環等改修工事	中町三丁目地内	人孔口環改修 2箇所 汚水ます等改修 9箇所 取付管改修 5箇所	2,100,000	20.5.7 ～ 20.7.11
市道第 1 8 0 号線人孔口環等改修工事	関前二～四丁目地内	人孔口環改修 17箇所 汚水ます等改修 9箇所	3,444,000	20.5.7 ～ 20.7.11
市道第 5 5 号線人孔口環等改修工事	八幡町三丁目地内	人孔口環改修 14箇所 汚水ます等改修 3箇所 取付管改修 3箇所	4,515,000	20.5.26 ～ 20.6.23
市道第 1 1 2 号線人孔口環等改修工事	吉祥寺東町四丁目地内	人孔口環改修 7箇所 汚水ます等改修 7箇所 取付管改修 2箇所	2,100,000	20.5.28 ～ 20.7.4
市道第 1 3 4 号線取付管更生工事	桜堤三丁目地内	取付管改修 7箇所	2,100,000	20.6.25 ～ 20.7.16
市道第 1 4 9 号線人孔口環等改修工事	吉祥寺北町一・二丁目地内	人孔口環改修 17箇所 汚水ます等改修 115箇所	6,090,000	20.12.3 ～ 21.3.27
市道第 1 5 8 号線人孔口環等改修工事	関前三丁目地内	人孔口環改修 12箇所 汚水ます等改修 4箇所	1,575,000	20.11.28 ～ 21.1.27

下水道課

市道第176号線人孔口環等改修工事	中町一丁目地内	人孔口環改修 汚水ます等改修	24箇所 10箇所	2,467,500	20.11.28 ~ 21.3.27
市道第145号線人孔口環等改修工事	吉祥寺東町二丁目地内	人孔口環改修 汚水ます等改修	18箇所 1箇所	1,522,500	20.12.19 ~ 21.3.12
市道第138号線人孔口環等改修工事	西久保一丁目地内	人孔口環改修 汚水ます等改修	23箇所 10箇所	2,625,000	20.12.19 ~ 21.3.13
境一丁目地内外1路線人孔口環等改修工事	境一・境南町一丁目地内	人孔口環改修 汚水ます等改修	8箇所 8箇所	1,995,000	21.1.16 ~ 21.2.27
市道第31号線外1路線人孔口環等改修工事	西久保二丁目地内	人孔口環改修 汚水ます等改修	10箇所 8箇所	1,995,000	21.1.16 ~ 21.2.27
市道第103号線人孔口環等改修工事(設計変更)	吉祥寺東町三丁目地内	人孔口環改修 汚水ます等改修	21箇所 64箇所	11,508,000	20.12.3 ~ 21.3.27
市道第5号線人孔口環等改修工事	吉祥寺南町二丁目地内	人孔口環改修 汚水ます等改修	10箇所 15箇所	5,670,000	21.2.17 ~ 21.3.27
130万円以下 人孔口環等改修工事	市内全域	人孔口環改修 汚水ます等改修 取付管改修	58箇所 35箇所 2箇所	14,086,800	
道路陥没復旧工事	吉祥寺本町三丁目地内 外1件		2件	603,750	20.8.25 ~ 20.9.30
130万円以下 下水道施設維持補修工事	市内全域		8件	4,428,270	
下水道施設維持補修工事 (単価契約)	市内全域		73件	45,531,165	20.4.1 ~ 21.3.30
北町ポンプ所排水ポンプ取替え工事	吉祥寺北町一丁目 23番先	排水ポンプ取替え	1基	2,310,000	20.5.23 ~ 21.7.14

[下水歳出] 1 - 2 - 1 (決算書 300 ペ - ジ)

公共下水道建設事業

1 委託料

件名	場所	工事概要	金額(円)	工期
都道掘削復旧監督事務費		都道・杉並区道掘削復旧監督事務費	113,470	
下水道総合計画策定事業委託	武蔵野市内	総合計画の策定	12,390,000	20.4.21 ~ 21.3.25
合流式下水道雨天時放流水質調査業務	善福寺川原寺分橋 吐口	水質調査業務	2,205,000	20.5.27 ~ 20.12.22

下水道課

実施設計委託	市内全域	公共下水道耐震化工事設計委託 外5件	11,611,950	
合流式下水道改善施設設置委託	善福寺川原橋吐口	実施設計・設置（スクリーン設置）	7,875,000	20.7.9 ～ 20.12.26
緊急浸水対策事業に関する業務委託	吉祥寺東町四丁目 地内外2件	市立本宿小学校 500m ³ 市立大野田小学校 450m ³ 市立関前南小学校 500m ³	141,508,500	20.4.22 ～ 21.2.27
合流式下水道改善計画見直し業務委託	武蔵野第一処理区	合流式下水道改善計画の見直し業務	8,400,000	20.7.3 ～ 21.3.30
下水道法事業認可図書等作成委託	武蔵野第一処理区	合流改善計画等の見直しに伴う事業認可図書の作成	1,102,500	20.7.3 ～ 21.3.31
下水道幹線点検調査委託	野川排水区第1・2 分区外	調査延長15,000m	18,900,000	20.12.22 ～ 21.3.30
計			204,106,420	

工事請負費

管渠築造工事 116,476,500円 10件

130万円以下 3件 3,853,500円

130万円超(下表のとおり) 7件 112,623,000円

件名	場所	工事概要	金額(円)	工期
都道123号線管渠築造工事	境南町二丁目5番先	管敷設 250mm L=397.2m 人孔築造 6箇所	21,840,000	20.6.25 ～ 20.10.22
境2丁目21番先管渠築造工事	境2丁目21番先	管敷設 200mm L=3.0m 150mm L=24.0m 浸透人孔築造 1箇所 汚水ます設置工 5箇所 雨水ます設置工 5箇所	8,011,500	20.7.9 ～ 20.9.26
市道第16号線管渠築造工事	中町一丁目11番先	管敷設 350～600mm L=177.8m 人孔築造 5箇所	17,010,000	20.7.22 ～ 20.10.10
中町二丁目4番先管渠築造工事	中町二丁目4番先	管敷設 200mm L=28.8m 人孔築造 2箇所	2,551,500	20.8.25 ～ 20.10.28
都市計画道路3・4・24号線管渠築造工事	境2丁目21番先	管敷設 250mm L=77.6m 汚水ます改修工 34箇所	25,326,000	20.9.25 ～ 20.12.15
市道第16号線管渠築造工事 (その2)	中町二丁目4番先	管敷設 350～600mm L=177.8m 汚水ます設置工 13箇所 管撤去 350～600mm L=172.1m	10,395,000	20.10.22 ～ 21.1.30
圧送管撤去工事	境南町一丁目28番先	管撤去 600mm L=209.8m	27,489,000	20.12.10 ～ 21.3.26

下水道課

管渠再整備 101,907,750 円

8 件

件名	場所	工事概要	金額(円)	工期
市道第41号線取付管改修工事	緑町三丁目地内	汚水ます改修 1箇所 雨水ます改修 4箇所	5,512,500	20.5.1 ~ 20.6.13
市道第2号線下水道施設改修工事	吉祥寺南町一丁目1番先	本管部分補修 既設人孔内面防食被服工 3箇所	7,770,000	20.8.8 ~ 20.10.14
市道第41号線下水道施設改修工事	吉祥寺北町五丁目7番先	管渠撤去 350~600mm L=201.5m 人孔撤去 7箇所	25,735,500	20.12.10 ~ 21.2.27
市道第41号線下水道在来管撤去工事	吉祥寺北町五丁目・緑町三丁目地内	管内注入閉塞工 700~900mm L=199.7m	18,611,250	20.12.10 ~ 21.3.6
市道第41号線在来管切替工事	吉祥寺北町五丁目11番先	管敷設 400mm L=6.8m	6,594,000	20.10.31 ~ 20.12.15
市道第17号線下水道在来管撤去工事	吉祥寺北町四・五丁目地内	管内注入閉塞工 500~760mm L=749.0m	28,129,500	20.12.10 ~ 21.3.6
境南町三丁目13番先管渠改修工事	境南町三丁目13番先	管敷設 400mm L=43.0m 人孔築造 3.0箇所 汚水ます設置工 7.0箇所 雨水ます設置工 2.0箇所 既設管撤去工 L=38.9m	4,725,000	21.2.13 ~ 21.3.27
市道第7号線(ローズナード)6汚水柵改修工事	吉祥寺本町一丁目2番先	汚水ます改修工 12.0箇所	4,830,000	21.2.25 ~ 21.3.30

汚水柵増設

14,517,969 円

33 件

件名	場所	工事概要	金額(円)	工期
公共柵設置工事	市内全域	汚水ます 33件	14,517,969	

公共下水道耐震化

108,922,800 円

3 件

件名	場所	工事概要	金額(円)	工期
公共下水道耐震化工事(東部地区)	本宿・吉祥寺東町・御殿山コミュニティセンター外3路線	人孔耐震化改修 39箇所	25,384,800	20.12.17 ~ 21.3.30
公共下水道耐震化工事(中部地区)	西久保・けやき・中央コミュニティセンター外7路線	人孔耐震化改修 88箇所	54,054,000	20.12.26 ~ 21.3.25
公共下水道耐震化工事(西部地区)	境南・西部コミュニティセンター外3路線	人孔耐震化改修 42箇所	29,484,000	20.12.17 ~ 21.3.30

下水道課

吉祥寺東町ポンプ場解体工事 18,358,899 円 1.0 式

件 名	場 所	工 事 概 要	金額(円)	工 期
吉祥寺東町ポンプ場解体工事	吉祥寺東町四丁目 1 8 番先	ポンプ場解体 1.0 式	18,358,899	21.1.22 ~ 21.3.30

緑化環境センター

緑化環境センター

[歳入]12 - 1 - 4 (決算書 72 ページ)

土木使用料

1 公園占用料

市立公園内の公園施設以外の物件に対する占用許可及び占用料の徴収。

年度	占用件数	占 用 料
16	46	247,580
17	43	216,130
18	46	302,490
19	50	322,536
20	56	384,000

- 武蔵野市立公園条例 -

2 農業ふれあい公園体験農場使用料

農業ふれあい公園内の体験農場使用に対する承認及び使用料の徴収。

年度	使用件数	使 用 料
20	44	198,000

- 武蔵野市立農業ふれあい公園の管理に関する条例 -

8 - 5 - 1 (決算書 238 ページ)

公園等建設事業

1 委託料

委 託 件 名	場 所	委 託 概 要	金 額(円)	期 間
農業ふれあい公園運営管理委託	市の指定する箇所	公園の維持、農業体験教室の運営及び農に関するイベント・啓発活動等	9,981,300	20.5.1 ～ 21.3.31
公園緑地リニューアル総合計画策定業務委託	武蔵野市内	公園緑地リニューアル総合計画策定に関する現地調査・解析及び公園カルテ作成等	4,830,000	20.10.6 ～ 21.3.27
千川上水整備計画策定業務委託	市の指定する箇所	計画策定に向け、現況調査や植生調査、データの整理分析等	2,940,000	20.11.13 ～ 21.3.27
境山野緑地事例研究会運営業務委託 他1件	市の指定する箇所	境山野緑地保全に関する事例研究及び勉強会の運営	987,000	20.6.8 ～ 20.11.28
「中央通りさくら並木公園」ワークショップ運営業務委託	吉祥寺北町四丁目 11番先	中央通りさくら並木公園の整備のためのワークショップ運営等	1,963,500	20.7.9 ～ 21.3.27
土木工事設計積算システム機器保守点検委託	市の指定する場所	システム機器保守点検	44,730	20.4.1 ～ 21.3.31

緑化環境センター

2 公園整備工事

工 事 件 名	場 所	工 事 概 要	金 額(円)	工 期
むさしの市民公園改修工事	緑町 2-2	園路広場工 1 式	24,465,000	20.12.26
		修景施設工 1 式		~
		管理施設工 1 式		21.3.27
境冒険遊び場公園管理棟新設工事	境 3-20	建築工 1 式	20,265,000	21.2.2
				~
				21.3.30
北裏やまふく公園改修工事	吉祥寺北町 5-3	園路広場工 1 式	7,612,500	20.11.5
		修景施設工 1 式		~
		管理施設工 1 式		21.2.27
四中東公園改修工事	吉祥寺北町 5-4	園路広場工 1 式	6,877,500	20.12.24
		修景施設工 1 式		~
		管理施設工 1 式		21.3.27
大師通り公園改修工事	関前 3-39、40	園路広場工 1 式	22,785,000	20.12.26
		修景施設工 1 式		~
		管理施設工 1 式		21.3.27
鎌田公園改修工事	吉祥寺南町 1-22	園路広場工 1 式	2,572,500	21.2.9
		修景施設工 1 式		~
		管理施設工 1 式		21.3.19
本宿公園改修工事	吉祥寺東町 3-5	園路広場工 1 式	5,565,000	20.12.24
		修景施設工 1 式		~
		管理施設工 1 式		21.3.27
中道公園改修工事	吉祥寺本町 3-10	管理施設工 1 式	2,100,000	20.6.30
				20.8.11
桜堤遊歩道整備工事	桜堤 2 丁目地内	園路広場工 1 式	8,242,500	20.11.5
		修景施設工 1 式		~
		管理施設工 1 式		21.2.27
市民の森公園修景施設改修工事 外 74 件			45,191,343	

3 土地購入

公園等用地の購入（中央通りさくら並木公園・境南中央公園・城山ひろば公園）3 件

1,832,931,060 円

緑化環境センター

公園等維持管理

1 公園等の維持管理（直営）

遊具等の点検・補修	点検各公園 月1回巡回 組合せ遊具、木製ベンチ等補修、取り替え、砂場砂補充（随時）
公園灯の点検・補修	点検各公園 月1回夜間巡回 水銀灯 蛍光灯 ガーデン灯 ランプ・自動点滅器の取換え
水飲みの点検・補修	点検各公園 月1回巡回 破損水栓等の取換え
園路・広場の点検・補修	砕石ダスト敷均し補修
注意看板の設置	公園の利用等に関する注意看板の設置及び撤去
公園の清掃	水飲み桧、集水桧、側溝の清掃(随時) 捨てゴミ処理等
公園の草刈・芝刈	草刈 むさしの市民公園、西久保公園、上水南公園他 芝刈 三鷹駅北口ロータリー、もみのき公園他
公園樹木の剪定・刈込	冬期剪定(いちよう・けやき等) 夏期剪定(まてばしい・くす等) 支障枝剪定(苦情申告)随時 刈込(アベリア・つつじ・さつき等)
公園樹木の病虫害防除	病虫害発生時期(サンゴジュハムシ・アブラムシ・チャドクガ・モンクロシヤチホコ等)
放置自転車及びバイクの処理	公園内 放置自転車、バイクの処理
カラス等の巣撤去	カラスの巣・スズメバチの巣等の撤去
苦情・問い合わせ等	564件

2 草花の植付け

年度	夏花壇(5月～6月植付け)				春花壇(11～12月植付け)			
	花の種類	株数	花壇数	市民参加人数(人)	花の種類	株数	花壇数	市民参加人数(人)
16	マツバボタン等	16,320	100	749	ビオラ等	21,335	106	924
17	ペゴニア等	16,950	68	469	ビオラ等	17,842	104	1,020
18	ポ-チュカ等	17,530	107	721	ビオラ等	18,230	104	925
19	ポ-チュカ等	16,933	109	777	ビオラ等	15,700	104	656
20	ポ-チュカ等	16,149	101	679	ビオラ等	15,756	102	682

市民参加花壇名称 松籟公園、もみの木公園、南町第二ふれあい花壇、かわばた公園、すずかけ公園、
花の通学路、はらっぱ花壇、津田公園、花の小路ガーデン等

3 公園等維持管理委託

委託件名	場所	委託概要	金額(円)	期間
街路樹・植樹帯等管理委託 外 40件	市の指定する場所	街路樹・植樹帯等管理委託 公園等除草委託 外	144,718,133	20.4.1 ～ 21.3.31

4 維持修繕工事

工事件名	場所	工事概要	金額(円)	工期
市道第107号線街路樹伐採抜根工事 外 45件	吉祥寺本町4丁目 地内 外	修景施設工 外	28,670,423	20.4.1 ～ 21.3.30

緑化環境センター

5 公園使用許可申請

市立公園の使用状況。

年度	市立鎌田公園(件)	その他市立公園(件)
16	196	148
17	182	152
18	142	148
19	162	142
20	188	131

- 武蔵野市立公園条例 -

- 武蔵野市立鎌田公園運営要綱 -

緑化推進事業

1 緑化に関する指導要綱

平成9年11月1日から武蔵野市緑化に関する指導要綱を実施し、200㎡以上の敷地の建築計画に対する緑化計画の指導。

年度	緑化計画書提出件数
16	63
17	60
18	42
19	39
20	46

- 緑化に関する指導要綱 -

2 大木・シンボルツリー2000計画

西暦2000年代に大木2000本を守り育てて22世紀に引き継ぐためにシンボルツリーとして指定。

また、指定されている樹木の診断及び治療の実施。

年度	シンボルツリーの指定(各年度末累計本数)			診断治療 (件)
	公共施設	民間	合計	
16	1,347	675	2,022	6
17	1,341	678	2,019	4
18	1,340	683	2,023	5
19	1,342	685	2,027	7
20	1,357	733	2,089	5

3 保存樹木・保存樹林・保存生垣の指定

民有地の緑を良好な状態で保存していくため、樹木・樹林・生垣の保存指定及び助成。

年度	保存樹木			保存樹林			保存生垣		
	件数	本数	補助金額	件数	面積(㎡)	補助金額	件数	延長(m)	補助金額
16	139	675	3,660,000	5	5,391	265,300	117	3,275	977,100
17	139	678	3,657,000	4	7,491	660,300	120	3,399	1,010,700
18	138	679	3,681,000	3	6,861	602,300	114	3,307	992,100
19	144	685	3,690,000	3	6,861	602,300	116	3,399	1,025,400
20	147	733 (702)	3,822,000	3	6,861	602,300	117	3,385 (3,362)	1,008,600

本数、延長は3月31日現在。()内は補助金額に対する1月1日現在。(未申請を除く)

- 武蔵野市緑の保護育成と緑化推進に関する条例 -

緑化環境センター

4 環境緑地の指定

民有地の緑を良好な状態で保存していくために、公開型の緑地として指定。

年度	環境緑地の指定（各年度末累計）		
	件数	面積(m ²)	主要な樹種・本数
16	3	213.33	イチョウ・18 ヒマラヤスギ・13
17	3	213.33	イチョウ・18 ヒマラヤスギ・13
18	4	291.14	イチョウ・21 ヒマラヤスギ・13
19	4	291.14	イチョウ・21 ヒマラヤスギ・13
20	4	291.14	イチョウ・21 ヒマラヤスギ・13

- 武蔵野市緑の保護育成と緑化推進に関する条例 -

5 接道部緑化助成

緑被率・緑視率（目に映る緑の量）の増加を目的に、道路に接する部分の緑化に対し助成。

年度	植 栽						ブロック塀等撤去	
	生垣(m)	高木(本)	中木(本)	低木(株)	地被類(m ²)	補助金額	面積(m ²)	補助金額
16	66	22	133	28	1	1,579,000	38	106,000
17	34	16	119	282	3	1,417,000	58	223,000
18	62	22	85	77	34	1,389,000	50	201,000
19	43	18	31	163	14	1,134,000	61	387,000
20	68	14	33	233	73	1,477,000	32	152,000

- 武蔵野市緑の保護育成と緑化推進に関する条例 -

6 寄贈樹

市民などから、寄付の申し入れのあった樹木を公園などの施設へ移植。

年度	受付件数	受領件数・内訳				
		件数	中高木(本)	低木(株)	その他	備考
16	25	13	13	55	景石 45 個	
17	16	11	82	1,462	景石 50 個、灯ろう 1 台	JR 東日本より低木の寄贈あり
18	19	18	24	120	飛び石 58 個 石橋 1	
19	12	11	14	35		
20	13	9	7	26	球根 600 個	

7 誕生記念樹の配布

こどもの誕生を祝い、記念樹として配布（年 4 回、4・7・10・1 月に実施）。19 年度より配布樹種を変更。

年度	配布数	配布樹種
16	253	カルミア・ゴム・ヒメライラック・サツキ・ウメ・ライラック・ハナミズキ
17	218	
18	380	
19	400	上記樹種に加え、ジュンベリー・ブルーベリー・ベンジャミン・ユスラウメ・オリーブ・パキラ
20	460	ジュンベリー・ブルーベリー・ベンジャミン・ユスラウメ・オリーブ・パキラ

8 さつき展の開催

武蔵野市さつき会との共催事業として実施。

行事名	実施月日	場 所	内 容
武蔵野市さつき展 (第32回)	5月26日 ～ 5月30日	市役所一階 ロビ	銘 花 19点 盆 栽 10点 小品盆栽 7点

緑化環境センター

9 菊花展の開催

武蔵野市千秋会との共催事業として実施。

行事名	実施月日	場 所	内 容
武蔵野市 菊花展 (第47回)	10月28日 ～ 11月3日	市立むさしの 市民公園	競技花の部 (厚物) 16点 (管物) 21点 厚物の部 46点 管物の部 16点 切花の部 17点 だるまの部 55点 盆栽の部 8点 嵯峨の部 18点 福助の部 58点 小懸崖の部 4点 合計 261点 参考花 2点 審 査 10月29日 表彰式 11月14日

10 東洋蘭展の開催

武蔵野蘭友会への協賛事業として実施。

行事名	実施月日	場 所	内 容
東洋蘭 展示会 (第26回)	3月22日	杉の樹ホール	総合優勝, 蘭友会長賞, 市長賞他 出品点数 120点 表彰式 3月22日 審査 武蔵野蘭友会

11 講座・講習会の開催

行事名	実施月日	場 所	参加者数	内 容
緑の市民講座	7月4日 10月15日 12月11日 2月26日	第 802 会議室	20名 58名 35名 68名	「夏でも元気な寄せ植え」 「クリスマスローズを育てよう」 「春まで咲かせるハギ`ソ`バ`スケツ」 「クレマチスの育て方と楽しみ方」
境山野緑地散策 としいたけのほ だ木コマ打体験	3月26日	境山野緑地	49名	雑木林と里山の話聞いての境山野緑 地の散策としいたけのほだ木コマ打ち 体験

12 緑の募金

東京緑化推進委員会からの協力依頼により、春期に実施。

期 間	協 力 機 関	募 金 額
春期 (5月中旬～6月中旬)	コミュニティセンター18ヶ所 第一小学校 第四小学校 第五小学校 大野田小学校 井之頭小学校 第一中学校 第二中学校 第三中学校 第四中学校 第五中学校 障害者福祉センター 高齢者総合センター 北町高齢者センター 保健センター 各市政センター 各図書館 市民課窓口 吉祥寺まちづくり事務所 武蔵野市水道部 緑化環境センター窓口 (さつき会含む)	200,900円

緑化環境センター

13 緑害虫の防除

緑害虫を食するとされているしじゅうから用の巣箱の配布及び薬剤散布器具を貸し出す。

年度	巣箱配布数	薬剤散布器具貸出件数
16	150	15
17	150	15
18	150	19
19	150	15
20	94	9

14 関前公園とんぼ池のかい掘

ヘドロの除去や水草を整理し、本来「とんぼ池」に生息しない生物を除去する。また、子どもたちに身近な自然に触れ合う場や、体験学習の場を提供する。

年度	実施日	参加人数	内容
16	7月24日	子ども 100人 おとな 50人	水生生物の植替え。ヘドロの除去。水中動物の繁殖状況調査。 子どもたちの自然体験・学習会。
17	7月23日	子ども 100人 おとな 50人	水生生物の植替え。ヘドロの除去。水中動物の繁殖状況調査。 子どもたちの自然体験・学習会。
18	7月30日	子ども 110人 おとな 60人	水生生物の植替え。ヘドロの除去。水中動物の繁殖状況調査。 子どもたちの自然体験・学習会。
19	7月28日	子ども 86人 おとな 30人	水生生物の植替え。ヘドロの除去。水中動物の繁殖状況調査。 子どもたちの自然体験・学習会。
20	7月27日	子ども 88人 おとな 61人	水生生物の植替え。ヘドロの除去。水中動物の繁殖状況調査。 子どもたちの自然体験・学習会。

15 緑ボランティア団体事業助成

市立公園の活用などについて、市と協定を締結しているボランティア団体の活動に対して、平成12年度より助成。

年度	団体数	助成金額
16	12	1,512,427円
17	14	1,922,957円
18	17	2,154,111円
19	20	2,899,179円
20	20	2,962,521円

緑化環境センター

16 緑ボランティア団体との共催・支援事業

協定団体が行う地域ふれあい事業を共催し支援する。

団体名	事業名	実施日	場所・参加人数	内容
M's Garden みどりの食いしん坊	春のオープンガーデン	5月24日	緑の創作園 200名	草花苗の配布、ハーブティー・ケーキ等
もりもり森クラブ	春のイベント 鈴虫の声を聴く夕べ 秋の収穫祭	5月18日	市民の森公園 250名	さつま芋苗の植付等 雨天のため中止 芋掘り、花苗の植付等
		8月24日	市民の森公園	
		10月19日	市民の森公園 650名	
生きものばんざいクラブ	七夕まつり	7月6日	木の花小路公園 120名	短冊作り、山野草苗配布
グループ・タンポポ	春のふれあいまつり 夏のふれあいまつり	6月1日	吉祥寺西公園 80名	フラワーアレンジメント 苔玉作り等
		8月24日	吉祥寺西公園 80名	
本田北公園花クラブ	緑・花フェスティバル 夏休みのひとときに	8月3日	本田北公園 50名	公園のミニ写真展等

17 工事及び委託

工事(委託)件名	場 所	工事(委託)概要	金 額(円)	履行期間
寄贈樹移植工事 外1件	市の指定する箇所	寄贈樹移植工 1式	456,750	20. 7. 30 ~ 21. 3. 31
シンボルツリー表示板設置工事	市の指定する箇所	表示板設置工 1式	84,000	20. 5. 29 ~ 20. 6. 4
保存樹木維持管理工事 外3件	市の指定する箇所	保存樹木維持管理工 1式	5,422,200	21. 2. 18 ~ 21. 3. 30
落葉集積場設置工事	市の指定する箇所	落葉集積場設置工 1式	157,500	20. 12. 25 ~ 21. 1. 7
環境緑地維持管理委託	市の指定する箇所	現況測量等 1式	220,500	21. 3. 17 ~ 21. 3. 30
二俣尾森林整備等業務委託	市の指定する箇所 (青梅市二俣尾)	二俣尾・武蔵野市民の森の保全管理 1式	3,560,000	20. 4. 1 ~ 21. 3. 31
緑のサポーター制度運営業務委託	市の指定する箇所	運営検討調査等 1式	990,150	20. 11. 5 ~ 21. 3. 31
森林整備啓発事業運営委託 外1件	市の指定する箇所	イベント企画運営 1式	563,850	20. 4. 2 ~ 21. 3. 31
緑と公園の資料集編集作成委託 他2件	市の指定する箇所	編集作成業務等 1式	1,077,615	20. 6. 12 ~ 20. 10. 31
樹木剪定枝等リサイクル処理委託	市の指定する箇所	リサイクル処理等 1式	451,500	21. 2. 17 ~ 21. 3. 27
二俣尾自然体験館画像処理用機器保守点検委託	市の指定する箇所	機器保守点検業務 1式	78,120	20. 4. 1 ~ 21. 3. 31
緑の市民講座運営業務委託	市の指定する箇所	イベント企画運営 1式	280,000	20. 7. 1 ~ 21. 3. 31
むさしの自然観察園維持管理委託	吉祥寺北町 3-12	ピオトープ維持管理委託 1式	11,445,000	20. 4. 1 ~ 21. 3. 31

緑化環境センター

18 二俣尾・武蔵野市民の森活用事業

二俣尾・武蔵野市民の森の保全と活用のため、武蔵野自然塾との協力で実施した。

回	日 時	場 所	内 容 等
1	平成 20 年 4 月 27 日(日) 8:30~16:00	二俣尾・武蔵野市民の森 周辺	緑の野外教室 山遊び川遊びを通して東京の森の勉強と生き物観察 参加者 19 名(小学生対象)
2	平成 20 年 5 月 25 日(日) 8:30~15:00	二俣尾・武蔵野市民の森 及び御岳渓谷	「新緑の御岳渓谷ウォーキング」 ウォーキング及び東京の森についての研修 参加者 11 名
3	平成 20 年 9 月 15 日(祝日) 8:30~15:15	二俣尾・武蔵野市民の森 周辺	緑の野外教室 山遊び川遊びを通して東京の森の勉強と生き物観察 参加者 24 名
4	平成 20 年 11 月 23 日(祝日) 8:30~15:00	二俣尾・武蔵野市民の森 及び青梅丘陵	「晩秋の自然観察と秋の味覚を楽しむ」 青梅丘陵の自然観察と講義 参加者 22 名

19 森の市民講座「東京の森を守るために、今、私たちにできること」

二俣尾・武蔵野市民の森に関する啓発事業として連続講座を実施。協力：東京都森林事務所、エンジョイ・フォレスト女性林研、東京都農林水産振興財団

日時	場所	内容等
平成 20 年 7 月 17 日(木) 13:30~15:00	第 811 会議室	・東京の森の話 ・実習(苔玉作り) 参加者 42 名
平成 20 年 8 月 23 日(土) 10:30~15:00	二俣尾・武蔵野市民の森 自然体験館	・東京の森の話 ・実習(しゃもじ作り) 参加者 8 名
平成 20 年 10 月 23 日(木) 10:30~16:00	二俣尾・武蔵野市民の森 自然体験館	・東京の森の話 ・実習(草木染め) 参加者 8 名
平成 20 年 12 月 6 日(土) 13:30~15:30	第 811 会議室	・東京の森の重要な役割について ・実習(クリスマスリース作り) 参加者 28 名

20 二俣尾・武蔵野市民の森の運営及び活用に関する活動を行う団体への運営費補助

二俣尾・武蔵野市民の森の運営及び活用に関する活動について市と協定を締結している団体に対して、運営に要す経費の一部を、平成 14 年度から補助。

年度	団体数	助成金額
17	1	480,000
18	1	480,000
19	1	480,000
20	1	480,000

- 二俣尾・武蔵野市民の森運営団体運営費補助金交付要綱 -

緑化環境センター

21 ビオトープ維持管理運営

むさしの自然観察園及び学校ビオトープにおいて、緑化啓発等の目的のもと、自然観察会等のイベントを行なった。

むさしの自然観察園（平成 17 年 7 月 24 日開園）

年度	来園者数（人）	イベント参加人数（人）
17	2,071	301
18	2,687	809
19	2,972	1,031
20	2,787	855

学校ビオープ

年度	出張自然観察教室実施回数（回）	維持管理作業実施回数（回）
16	27	11
17	76	21
18	41	37
19	43	26
20	34	40

ホテルの観察会（平成 18 年度よりむさしの自然観察園にて 6 月に実施）

年度	参加人数（人）
18	350
19	362
20	302

仙川水辺環境整備事業

1 管理保守委託

委託件名	場所	委託概要	金額(円)	期間
仙川緑地外 1 箇所維持管理委託	市の指定する場所	塵芥処理、除草、土砂清掃	7,455,000	20.4.1 ～ 21.3.31

2 整備委託

委託件名	場所	委託概要	金額(円)	期間
仙川水辺環境整備業務委託	桜堤 2 丁目地内	仙川水辺整備詳細設計業務委託 1 式	7,560,000	20.6.19 ～ 21.3.27

3 改修工事

工事件名	場所	工事概要	金額(円)	期間
仙川水辺環境整備工事 外 5 件	桜堤 2-5 外	河川整備工 1 式	77,843,850	20.10.29 ～ 21.3.27

他課からの依頼工事及び委託

教育委員会等からの依頼工事及び委託の設計・監督をする。

- ・工事 緑町スポーツ広場（仮称）新設工事 外 40 件
- ・委託 第一小学校外 3 校樹木管理委託 外 3 件

用地課

用地課

8 - 3 - 1 (決算書 228 ページ)

用地買収等

1 用地買収状況

区分	目的別	面積 (㎡)	契約件数 (件)	金額 (円)
一般会計	都市計画 7・6・1 号線用地	291.86	7	137,054,800
	市道道路用地	1108.28	10	557,251,190
	都道道路用地	0	0	0
	公共用地他	9419.64	8	2,975,144,592
	小計	10819.78	25	3,669,450,582
公社会計 土地開発	道路用地関係	941.36	14	1,008,178,011
	公共用地	8746.39	6	3,980,728,232
	小計	9687.75	20	4,988,906,243
合計		20507.53	45	8,658,356,825

2 用地売却状況

区分	面積 (㎡)	契約件数 (件)	金額 (円)
市所有地関係	0	0	0
公社所有地関係	0	0	0
合計	0	0	0

武蔵野市財産価格審議会

審議会開催回数	議案件数
4 回	12 件

武蔵野市財産価格審議会条例

武蔵野市土地開発公社理事会

理事会開催回数	議案件数
9 回	37 件

武蔵野市土地開発公社評議員会

評議員会開催回数	議案件数
2 回	6 件

会計管理室会計管理課

会計管理室 会計管理課

【現 会 計 課】

2 - 1 - 5 (決算書122ページ)

会計管理費

1 各会計収支計算書及び処理件数

(単位:円)

区 分 会 計 別	納 入 済 通 知 書		支 出 命 令 書		
	処理件数	金 額	処理件数	金 額	
一 般 会 計	602,598	59,200,435,906	63,783	54,051,323,617	
特 別 会 計	下 水 道 事 業	167	2,579,523,255	725	2,560,161,836
	国民健康保険事業	184,198	11,126,030,385	1,391	11,061,170,272
	老人保健(医療)	44	995,438,163	73	883,323,320
	後期高齢者医療	21,859	2,367,976,321	1,434	2,353,806,548
	介護保険事業	28,527	8,144,362,667	479	7,901,773,127
	小 計	234,795	25,213,330,791	4,102	24,760,235,103
合 計	837,393	84,413,766,697	67,885	78,811,558,720	
基 金	財 政 調 整	1	20,849,174	0	0
	公 共 施 設 整 備	3	1,010,401,809	1	1,295,000,000
	学 校 施 設 整 備	2	737,703,950	1	550,000,000
	吉 祥 寺 ま ち づ くり	2	114,476,130	0	0
	公 園 緑 化	1	231,123,292	1	270,000,000
	国 際 交 流	1	1,061,108	1	63,632,000
	市 民 た す け 合 い	1	6,952,687	1	7,028,000
	鉄 道 連 続 立 体 交 差 化 整 備	1	7,335,883	1	280,000,000
	青 少 年 善 行 表 彰	1	11,069	1	1,423,000
	高 齢 者 住 宅 運 営	1	2,019,716	1	2,076,000
	武 蔵 境 市 民 ま ち づ くり	1	18,099	0	0
	介 護 給 付 費 等 準 備	1	58,400,000	0	0
	介 護 従 事 者 処 遇 改 善 臨 時 特 例	1	76,134,000	1	1,172,535
	市 民 生 活 総 合	2	608,000	2	608,000
小 計	19	2,267,094,917	11	2,470,939,535	
歳 入 歳 出 外 現 金	327,360	12,451,521,480	339	12,445,035,219	
総 計	1,164,772	99,132,383,094	(57,527) 68,235	93,727,533,474	

(注) 支出命令書処理件数の内()書は口座振替件数である。

会計管理室会計管理課

2 一般会計歳入歳出決算額

(単位：円)

年度別	歳入決算額	歳出決算額	歳入歳出差引残額
16	63,645,908,688	60,793,339,121	2,852,569,567
17	58,042,398,921	55,164,951,055	2,877,447,866
18	58,974,171,716	56,157,555,342	2,816,616,374
19	59,917,141,216	56,938,181,808	2,978,959,408
20	59,200,435,906	54,051,323,617	5,149,112,289

3 特別会計歳入歳出決算額

(1) 下水道事業会計

(単位：円)

年度別	歳入決算額	歳出決算額	歳入歳出差引残額
16	2,286,350,037	2,271,132,547	15,217,490
17	4,018,222,895	4,002,432,760	15,790,135
18	2,687,018,601	2,676,491,273	10,527,328
19	2,761,349,224	2,750,731,268	10,617,956
20	2,579,523,255	2,560,161,836	19,361,419

(2) 国民健康保険事業会計

(単位：円)

年度別	歳入決算額	歳出決算額	歳入歳出差引残額
16	9,220,334,187	9,178,011,714	42,322,473
17	9,535,839,628	9,501,404,506	34,435,122
18	10,073,233,625	10,006,432,319	66,801,306
19	11,209,257,849	11,124,476,076	84,781,773
20	11,126,030,385	11,061,170,272	64,860,113

(3) 老人保健(医療)会計

(単位：円)

年度別	歳入決算額	歳出決算額	歳入歳出差引残額
16	9,807,736,298	9,797,054,372	10,681,926
17	9,913,559,922	9,903,531,145	10,028,777
18	9,394,515,261	9,383,166,272	11,348,989
19	9,150,664,607	9,148,931,379	1,733,228
20	995,438,163	883,323,320	112,114,843

会計管理室会計管理課

(4) 後期高齢者医療会計

(単位：円)

年度別	歳入決算額	歳出決算額	歳入歳出差引残額
20	2,367,976,321	2,353,806,548	14,169,773

(5) 介護保険事業会計

(単位：円)

年度別	歳入決算額	歳出決算額	歳入歳出差引残額
16	7,107,290,088	7,057,669,658	49,620,430
17	7,423,229,494	7,326,214,025	97,015,469
18	7,721,982,384	7,461,612,518	260,369,866
19	7,937,716,612	7,804,199,578	133,517,034
20	8,144,362,667	7,901,773,127	242,589,540

[歳入] 19 - 2 - 1 (決算書98ページ)

4 歳計現金等預金利子収入

(単位：円)

年度	預金利子収入
16	540,163
17	1,152,111
18	13,263,150
19	15,218,568
20	13,049,818

総務課（水道部）

総務課（水道部）

水道事業会計決算書参照

1 契約

契約状況調べ

節 分		契 約	
区	分	件 数	金 額
印刷製本費		24	5,306,832 円
備用品費		214	7,169,728
被服費		19	434,173
燃料費		4	836,535
修繕費		34	55,002,233
薬品費		9	2,278,360
委託料		117	419,360,160
手数料		6	12,963,435
賃借料		14	27,416,885
材料費		16	14,445,456
固定資産購入費	事務用備品	0	0
	施設用備品	6	93,316,335
	車両購入費	0	0
	メータ購入費	1	12,245,410
	工事用備品	0	0
貯蔵品	原材料	1	23,930
	メータ	1	43,820,213
工事請負費		58	1,248,239,500
合	計	524	1,942,859,185

2 貯蔵品

在庫品棚卸

	20.3.31現在		21.3.31現在	
	数 量	金 額	数 量	金 額
原材料	3,652	16,594,546 円	107	3,186,840 円
メータ	433	1,530,300	441	1,676,620
合 計	4,085	18,154,846	548	4,863,460

3 庁用自動車・管理

(1) 保有台数

車 種	台 数
乗 貨 車	2 台
貨 物 車	2
軽 貨 物 車	7
合 計	11 台
自 転 車	23 台

(2) 庁用自動車の維持費

年度	燃 料 (ガソリン) リットル	修 繕 料 円
16	3,918	1,158,959
17	3,370	950,942
18	3,408	879,090
19	3,316	344,913
20	3,730	471,374

総務課（水道部）

4 検針年度別実績表

年 度	検針件数
平成16年度	517,713
平成17年度	527,741
平成18年度	533,484
平成19年度	535,463
平成20年度	539,150

5 用途別年度別水栓使用件数表

各年3月31日現在

年 度	一般	官公署	学校	共同	浴場	共用	合計
平成16年度	79,099	249	64	38	6	1	79,457
平成17年度	80,290	245	62	36	6	1	80,640
平成18年度	80,728	247	61	40	6	0	81,082
平成19年度	81,412	247	58	53	5	0	81,775
平成20年度	81,845	247	58	50	5	0	82,205

6 料金等調定・収入状況

平成20年4月～平成21年3月

調定・収入項目	現・滞繰	調 定		収 入	
		件 数	金 額	件 数	金 額
営業収益					
給水収益	現年度	494,345	3,271,513,537	430,291	2,981,753,154
	滞納繰越	65,626	296,189,264	58,373	278,953,685

総務課（水道部）

7 督促状等年度別発生状況

年 度	督促状（件数）	給水停止予告通知書（件数）
平成16年度	41,636	13,378
平成17年度	29,438	16,573
平成18年度	27,067	16,215
平成19年度	27,341	16,042
平成20年度	27,447	16,671

8 給水停止・解除年度別件数

年 度	給水停止（件数）	給水停止解除（件数）
平成16年度	984	716
平成17年度	1,338	1,238
平成18年度	1,033	1,035
平成19年度	1,133	1,107
平成20年度	980	973

9 給水開始・中止年度別状況

年 度	中止件数	開始件数
平成16年度	10,590	13,042
平成17年度	10,474	13,673
平成18年度	11,014	12,630
平成19年度	10,723	12,439
平成20年度	10,745	11,522

10 水道料金納入通知書・口座振替利用状況

年 度	納入通知書（件数）	口座振替（件数）
平成16年度	154,673	319,291
平成17年度	163,653	320,016
平成18年度	171,928	317,475
平成19年度	177,769	313,908
平成20年度	176,306	318,039

工務課（水道部）

番号	工 事 件 名	場 所	工 事 概 要	金 額(円)	工 期
13	市道第109号線 配水小管布設替え工事	吉祥寺東町 四丁目1番先	200mm DIP.NS 155.9m 75mm DIP.NS 20.3m 75mm 空気弁付地下式単口 消火栓 1基 (鑄鉄管改良工事)	21,000,000	H20. 8. 4 ~ H20.10.15
14	市道第108号線 配水小管布設替え工事	吉祥寺本町 二丁目12番先	100mm DIP.NS 191.5m 75mm 空気弁付地下式単口 消火栓 2基 75mm 地下式単口消火栓 1基 (鑄鉄管改良工事)	16,411,500	H20. 8.25 ~ H20.11. 6
15	市道第23号線 配水補助管布設替え工事	西久保 三丁目2番先	75mm DIP.NS 167.4m (配水補助管改良工事)	8,242,500	H20. 9.17 ~ H20.11.21
16	都道123号線 配水小管布設替え工事	境南町 二丁目5番先	配水小管 150mm DIP.NS 30.6m 100mm DIP.NS 118.3m 75mm 地下式単口消火栓 1基 (鑄鉄管改良工事)	15,120,000	H20. 9.25 ~ H20.11.28
17	都市計画道路3・4・24号線 配水小管布設替え工事	境 二丁目24番先	250mm DIP.NS 26.9m 150mm DIP.NS 133.8m 100mm DIP.NS 176.4m 50mm VW 50.6m (鑄鉄管改良工事)	21,945,000	H20. 9.22 ~ H20.12.18
18	市道第16号線 配水小管布設工事	中町 一丁目16番先	200mm DIP.NS 91.8m 75mm 空気弁付地下式単口 消火栓 1基 75mm 地下式単口消火栓 1基 (配水管新設工事)	7,822,500	H20. 9.29 ~ H20.11.11
19	市道第2号線 配水小管布設替え工事	吉祥寺南町 一丁目5番先	150mm DIP.NS 44.7m 100mm DIP.NS 260.5m 50mm SSP 30.2m 75mm 空気弁付地下式単口 消火栓 3基 (鑄鉄管改良工事)	43,050,000	H20.11. 6 ~ H21. 3.25
20	市道第16号線 配水小管布設替え工事	中町 一丁目16番先	100mm DIP.NS 179.4m (鑄鉄管改良工事)	13,450,500	H20.11.12 ~ H21. 3. 9
21	吉祥寺本町四丁目8番先 配水小管布設工事	吉祥寺本町 四丁目8番先	50mm SSP 82.0m (配水管新設工事)	3,864,000	H20.11.11 ~ H21. 1.16
22	市道第2号線 導水管布設替え工事	関前 四丁目1番先	250mm DIP.NS 191.7m (鑄鉄管改良工事)	22,050,000	H20.12. 3 ~ H21. 3.25
23	市道第83号線 配水補助管布設替え工事	境南町 三丁目15番先	75mm DIP.NS 269.3m (配水補助管改良工事)	14,910,000	H20.12.11 ~ H21. 3.25
24	市道第174号線 配水補助管布設替え工事	八幡町 四丁目4番先 外6路線	50mm SSP 382.0m 50mm CSSP 69.4m (配水補助管改良工事)	23,520,000	H20.12.15 ~ H21. 3.25
25	吉祥寺南町三丁目6番先 配水補助管布設替え工事	吉祥寺南町 三丁目6番先	75mm DIP.NS 225.1m 50mm SSP 67.4m 75mm 空気弁付地下式単口 消火栓 1基 (配水補助管改良工事)	19,110,000	H20.12.24 ~ H21. 3.25

工務課（水道部）

番号	工 事 件 名	場 所	工 事 概 要	金 額(円)	工 期
26	市道第139号線外3路線 配水小管布設替え工事	吉祥寺本町 四丁目7番先 外3路線	100mm DIP.NS 300.7m 75mm DIP.NS 130.5m 75mm 空気弁付地下式単口 消火栓 1基 (鑄鉄管改良工事)	31,710,000	H20.12.25 ~ H21. 3.25
27	関前二丁目20番先 配水小管布設工事	関前 二丁目20番先	75mm DIP.NS 200.7m 50mm SSP 20.3m (配水管新設工事)	16,800,000	H20.12.24 ~ H21. 3.25
28	西久保三丁目19番先 配水補助管布設替え工事	西久保 三丁目19番先 外2路線	100mm DIP.NS 190.7m 75mm DIP.NS 223.2m 50mm SSP 81.3m 50mm CSSP 40.6m (配水補助管改良工事)	35,910,000	H20.12.25 ~ H21. 3.25
29	市道第105号線 配水補助管布設替え工事	吉祥寺南町 三丁目19番先 外3路線	75mm DIP.NS 328.8m 75mm DIP.K 20.3m 50mm SSP 51.3m (配水補助管改良工事)	26,460,000	H21. 1. 5 ~ H21. 3.25
30	市道第152号線 配水補助管布設替え工事	吉祥寺本町 四丁目28番先	75mm DIP.NS 209.3m 50mm SSP 24.6m (配水補助管改良工事)	12,705,000	H21. 1.19 ~ H21. 3.25
31	市道第243号線 配水補助管布設替え工事	緑町 一丁目7番先 外1路線	75mm DIP.NS 230.3m 50mm SSP 31.7m 50mm CSSP 20.6m (配水補助管改良工事)	16,905,000	H21. 1.27 ~ H21. 3.25
32	市道第163号線外1路線 配水補助管布設替え工事	吉祥寺南町 四丁目4番先 外1路線	75mm DIP.NS 323.8m (配水補助管改良工事)	18,375,000	H21. 1.27 ~ H21. 3.25

配水及び給水費

1 工事請負費

配水管、給水管等の漏水修理、鉛管取替え等の維持工事

130万円以下 1件 430,500円

130万円超（下表のとおり） 1件 1,837,500円 （金額は消費税及び地方消費税込）

番号	工 事 件 名	場 所	工 事 概 要	金 額(円)	工 期
1	市道第7号線（ダイヤ街） 路面復旧工事	吉祥寺本町一丁 目1番先	アーケード改修工事区域外の 仮復旧箇所の路面復旧	1,837,500	H20.5.28 ~ H20.6.30

2 配水管等漏水調査委託（詳細は「平成20年度水道事業年報」を参照のこと）

給水管・配水管の漏水調査（道路上、宅地内）を行い、有効率、有収率の向上を図り、高い水準での水道利用と安全でおいしい水の安定供給を目的とした調査。

漏水調査件数			漏水発見件数			箇所別漏水件数			推定無収漏水量(m ³ /日)		
委託	直営	計	委託	直営	計	宅内	道路	計	宅内	道路	計
65,944	453	66,397	208	412	620	577	43	620	317.40	344.86	662.26

工務課（水道部）

受託工事費

給水装置の新設等の工事（詳細は「平成 20 年度水道事業年報」を参照のこと）

武蔵野市指定給水装置工事業業者から給水の申し込みについて、給水装置の新設等の承認、検査等を行い、また、市民等からの漏水修繕の依頼は、直営で修繕を行い給水の適正を保持している。

給水装置工事業業者施工分

（単位：件）

年 度	給水装置工事						
	新 設			全 改	改 造	撤 去	合 計
	専 用	受 圧	計				
16	757	1,791	2,548	157	830	530	4,065
17	828	1,021	1,849	64	924	277	3,114
18	537	668	1,205	124	874	1,611	3,814
19	595	637	1,232	99	673	502	2,506
20	519	657	1,176	86	747	399	2,408

直営施工分

（単位：件）

年 度	修 繕 工 事		
	大 修	小 修	合 計
16	390	1,492	1,882
17	410	1,404	1,814
18	428	1,154	1,582
19	380	1,001	1,381
20	306	590	896

（注）受圧とは、H14 年度より、受は受水タンク以下、圧は増圧ポンプ以下である。

全改・改造・撤去は、H16 年度より受水タンク以下、増圧ポンプ以下を含む。

修繕工事の大修は、道路、宅地内漏水修繕及び水栓取替え。

修繕工事の小修は、パッキン取替え。

原水及び浄水施設改良工事費

1 工事請負費

深井戸、浄水施設等改良工事

130 万円以下 1 件 850,500 円

130 万円超（下表のとおり） 12 件 475,266,750 円

（金額は消費税及び地方消費税込）

番号	工 事 件 名	場 所	工 事 概 要	金 額(円)	工 期
1	第 9 水源掘替工事	桜堤一丁目 7 番	水源掘替工 1 式	120,172,500	H20. 5.12 ～ H21. 3.25
2	第 28 水源ドーナツドリル工事	境三丁目 22 番	水源改修改良工 1 式	125,422,500	H20. 5. 7 ～ H21. 3.25
3	第 24 水源ドーナツドリル工事	桜堤三丁目 22 番	水源改修改良工 1 式	128,625,000	H20. 5. 7 ～ H21. 3.24
4	計装機器等取替工事	吉祥寺北町四丁目 11 番 46 号 桜堤一丁目 6 番 6 号	発信器、記録計取替工 1 式	32,865,000	H20. 6.20 ～ H20. 9.30
5	第一浄水場 No 1 ～ 4 号ポンプ遮断器取替工事	吉祥寺北町四丁目 11 番 46 号	遮断器取替工 1 式	4,515,000	H20. 8.21 ～ H20.12.19
6	第二浄水場 No 1 ～ 4 号ポンプ遮断器取替工事	桜堤一丁目 6 番 6 号	遮断器取替工 1 式	4,515,000	H20. 8.21 ～ H20.12.19

工務課（水道部）

7	第一浄水場配水ポンプ 回転制御盤等補修工事	吉祥寺北町 四丁目 11 番 46 号	ロードセル、機器取替工 1 式	21,525,000	H20.12. 2 ~ H21. 2.27
8	第一・第二浄水場ろ過 設備補修工事	吉祥寺北町 四丁目 11 番 46 号 桜堤一丁目 6 番 6 号	電磁流量計取替工 1 式	11,025,000	H20.12. 2 ~ H21. 2.27
9	第二浄水場自家発電 機ガスタービン取替 工事	桜堤一丁目 6 番 6 号	ガスタービン機器取替工 1 式	11,733,750	H20.12. 2 ~ H21. 2.27
10	第一浄水場 1 ~ 3 号 配水ポンプ手動仕切 弁取替工事	吉祥寺北町 四丁目 11 番 46 号	仕切弁取替工 1 式	4,158,000	H21. 1.30 ~ H21. 2.25
11	第一・第二浄水場真空 ポンプ取替工事	吉祥寺北町 四丁目 11 番 46 号 桜堤一丁目 6 番 6 号	真空ポンプ取替工 1 式	4,725,000	H21. 3. 3 ~ H21. 3.25
12	第 10 水源水中ポンプモ ータ緊急取替工事	境 5 丁目 6 番	水中ポンプ取替工 1 式	5,985,000	H20.12.26 ~ H21. 1.16

原水及び浄水費

1 修繕費(設備修繕費)及び工事請負費

130 万円以下

6 件

3,173,310 円

130 万円超(下表のとおり)

9 件

30,733,500 円 (金額は消費税及び地方消費税込)

番号	工 事 件 名	場 所	工 事 概 要	金 額(円)	工 期
1	第一浄水場 1・2 号及び 第二浄水場 4 号配水モ ータ集電部修繕	吉祥寺北町 四丁目 11 番 46 号 桜堤一丁目 6 番 6 号	集電部取替工 1 式	2,100,000	H20. 4.25 ~ H20. 7.31
2	第一浄水場監視用 PC 更新	吉祥寺北町 四丁目 11 番 46 号	PC 取替工 1 式	2,698,500	H20. 4.25 ~ H20. 7.25
3	第二浄水場ブースタ 室都水バルブ取替修 繕	桜堤一丁目 6 番 6 号	バルブ取替工 1 式	1,575,000	H20. 7.23 ~ H20. 9.30
4	第一・第二浄水場着水 井強化改良補修	吉祥寺北町 四丁目 11 番 46 号 桜堤一丁目 6 番 6 号	着水井蓋取替工 1 式	2,079,000	H20. 7. 3 ~ H20. 7.11
5	第一浄水場 3・4 号 配水高圧モータ補修 工事	吉祥寺北町四丁目 11 番 46 号	モータ補修工 1 式	4,672,500	H20. 7.22 ~ H21. 2.28
6	第一浄水場 3・4 号 配水ポンプ補修工事	吉祥寺北町四丁目 11 番 46 号	ポンプ補修工 1 式	5,670,000	H20. 7.23 ~ H21. 2.28
7	第二浄水場配水圧力 設定変更工事	桜堤一丁目 6 番 6 号	圧力設定変更工 1 式	1,659,000	H20. 7.23 ~ H20.11.28
8	第一・第二浄水場 5 号配水高圧モータ補 修工事	吉祥寺北町 四丁目 11 番 46 号 桜堤一丁目 6 番 6 号	モータ補修工 1 式	4,515,000	H21. 1.30 ~ H21. 3.25
9	第一・第二浄水場 5 号 配水ポンプ補修工事	吉祥寺北町 四丁目 11 番 46 号 桜堤一丁目 6 番 6 号	ポンプ補修工 1 式	5,764,500	H21. 1.30 ~ H21. 3.25

工務課（水道部）

2 水質検査実施状況

（単位：件）

項 目	年 度	平成	平成	平成	平成	平成
		16年度	17年度	18年度	19年度	20年度
1．毎日検査	第一浄水場内	1,825	1,825	1,825	1,830	1,825
	第二浄水場内	1,825	1,825	1,825	1,830	1,825
	配水管末	1,361	2,190	2,190	2,196	2,190
2．毎月検査	第一浄水場内	44	44	44	44	44
	第二浄水場内	44	44	44	44	44
3．委託による 定期検査	浄水系水質基準項目検査	12	12	12	12	24
	原水系水質基準項目検査	31	31	31	31	29
	要検討項目	2	2	2	2	4
	水質管理目標設定項目	2	2	2	2	2
	クリプトスポリジウム等検査	24	24	24	24	24
	市独自指定項目検査	104	104	104	104	118
	除マンガン・除鉄装置の検査	48	48	48	48	48
	水道用薬品の不純物試験	1	2	1	1	1
4．請求による 検査、相談	苦情による相談、検査	20	36	22	28	29
	委託検査（内数）	-	-	-	1	3
5．臨時の検査	水源井、着水井等の臨時水質検査	2	4	24	4	4
	給水栓の臨時水質検査	-	5	-	-	-
	水源井工事竣工後の検査	2	2	2	2	2
6．その他の検査	許可申請に伴う検査（委託）	1	1	-	2	1
計（件）		5,348	6,201	6,200	6,204	6,214

浄水場管理

- 1 取水量 （詳細は「平成20年度水道事業年報」p29を参照願います）
- 2 都受水量（詳細は「平成20年度水道事業年報」p29を参照願います）
- 3 給水量 （詳細は「平成20年度水道事業年報」p32を参照願います）
- 4 電力量 （詳細は「平成20年度水道事業年報」p35を参照願います）

教育企画課

教育企画課

[歳入]12-1-5 (決算書 74 ページ)

教育使用料

1 小学校施設使用料

(単位：件)

種別 学校名	校庭			体育館			教室等		
	有料	無料	計	有料	無料	計	有料	無料	計
第一小学校	0	156	156	3	484	487	0	0	0
第二小学校	0	85	85	17	291	308	0	4	4
第三小学校	2	281	283	54	809	863	0	40	40
第四小学校	4	119	123	65	379	444	0	31	31
第五小学校	2	127	129	54	91	145	0	262	262
大野田小学校	0	119	119	20	450	470	0	0	0
境南小学校	0	210	210	0	310	310	0	15	15
本宿小学校	0	300	300	26	488	514	0	172	172
千川小学校	168	308	476	3	476	479	0	460	460
井之頭小学校	0	95	95	14	352	366	0	274	274
関前南小学校	0	204	204	0	410	410	0	0	0
桜野小学校	0	113	113	12	357	369	0	151	151
合計件数	176	2,117	2,293	268	4,897	5,165	0	1,409	1,409

2 中学校施設使用料

(単位：件)

種別 学校名	校庭			体育館			武道場		
	有料	無料	計	有料	無料	計	有料	無料	計
第一中学校	81	119	200	1	359	360	-	-	-
第二中学校	75	302	377	137	783	920	28	148	176
第三中学校	0	109	109	30	258	288	-	-	-
第四中学校	31	98	129	29	364	393	178	83	261
第五中学校	0	5	5	0	202	202	-	-	-
第六中学校	0	86	86	70	92	162	-	-	-
合計件数	187	719	906	267	2,058	2,325	206	231	437

種別 学校名	テニスコート			プー ル			教室等		
	有料	無料	計	有料	無料	計	有料	無料	計
第一中学校	667	0	667	-	-	-	10	413	423
第二中学校	481	0	481	-	-	-	145	263	408
第三中学校	2,425	0	2,425	-	-	-	0	65	65
第四中学校	1,431	0	1,431	106	103	209	56	808	864
第五中学校	66	0	66	-	-	-	0	36	36
第六中学校	1,033	0	1,033	-	-	-	0	9	9
合計件数	6,103	0	6,103	106	103	209	211	1,594	1,805

- 武蔵野市立学校施設の開放に関する条例 -

教育企画課

10 - 1 - 1 (決算書 248 ページ)

教育委員会の運営

教育委員会は、地方自治法及び地方教育行政の組織及び運営に関する法律に基づき、市長から独立して、教育に関する事務を処理するために設置が義務付けられている執行機関で、合議制の行政委員会である。教育についての基本的な方針や施策は、この委員会の合議で決める。

定例会を毎月1回開催するほか、必要に応じて臨時会を開催する。

会議別	開催月日	議案番号	議案及び協議事項等	結果		
平成20年 第4回定例会	4月2日	13	中学校給食実施計画について	可決		
		14	専決処分の承認を求めることについて(武蔵野市教育委員会部課に関する規則の一部を改正する規則)	可決		
		15	専決処分の承認を求めることについて(武蔵野市教育委員会事務局処務規程の一部を改正する訓令)	可決		
		16	専決処分の承認を求めることについて(武蔵野市教育委員会事務専決規程の一部を改正する訓令)	可決		
		17	専決処分の承認を求めることについて(武蔵野市立学校長に対する事務委任規則を廃止する規則)	可決		
		18	専決処分の承認を求めることについて(武蔵野市立学校の小学校及び中学校の校長及び副校長に対する事務委任規程の制定)	可決		
		19	専決処分の承認を求めることについて(武蔵野市立学校事案決定規程の一部を改正する訓令)	可決		
		20	専決処分の承認を求めることについて(武蔵野市立幼稚園の管理運営に関する規則の一部を改正する規則)	可決		
		21	専決処分の承認を求めることについて(武蔵野市公立学校教職員の職務に専念する義務の免除に関する事務取扱規程の一部を改正する訓令)	可決		
		22	専決処分の承認を求めることについて(平成20年度武蔵野市教育委員会職員の人事異動について)	可決		
		23	専決処分の承認を求めることについて(平成20年度武蔵野市立学校教職員の人事異動について)	可決		
		24	専決処分の承認を求めることについて(武蔵野市社会教育委員の委嘱について)	可決		
		25	専決処分の承認を求めることについて(武蔵野市体育指導委員の委嘱について)	可決		
					報告事項	
					(1)武蔵野プレイス(仮称)管理運営基本方針について	
					(2)武蔵野地域自由大学称号記の授与について	
					(3)武蔵野市立学校嘱託員取扱要綱の一部を改正する要綱について	
					(4)武蔵野市教員海外派遣研修実施要綱の一部を改正する要綱について	
					(5)武蔵野市学校保健委員会設置要綱の一部を改正する要綱について	
					(6)市内中学校総合体育大会要綱の一部を改正する要綱について	
					(7)武蔵野市教職員健康管理要綱の一部を改正する要綱について	
					(8)武蔵野市特別支援教育就学支援委員会設置要綱の一部を改正する要綱について	
					(9)武蔵野市特別支援教育推進委員会運営要綱の一部を改正する要綱について	
					(10)武蔵野市特別支援学級設置校連絡協議会運営要綱の一部を改正する要綱について	
					(11)武蔵野市学齢児童・生徒に係る就学事務要綱の一部を改正する要綱について	
			(12)武蔵野市特別支援教育推進協議会設置要綱の一部を改正する要綱について			
			(13)武蔵野市立図書館読書の動機づけ指導実施要綱の一部を改正する要綱について			
			(14)主幹教諭が担当する校務の範囲等に関する基準の制定について			
			(15)武蔵野市立小・中学校教科用図書採択要綱の全部を改正する要綱について			
			(16)武蔵野市開かれた学校づくり協議会設置要綱の一部を改正する要			

教育企画課

会議別	開催月日	議案番号	議案及び協議事項等	結果
			綱について (17)武蔵野市立小中学校セカンドスクール実施要綱の一部を改正する要綱について (18)武蔵野市立小中学校プレセカンドスクール実施要綱の一部を改正する要綱について (19)武蔵野市病弱・身体虚弱学級(いとすぎ学級)運営要綱の一部を改正する要綱について (20)武蔵野市立図書館嘱託員取扱要綱の一部を改正する要綱について	
第5回定例会	5月7日	26	武蔵野市奨学金支給条例の一部を改正する条例について 協議事項 (1)平成20年度教育委員会各課の重点事業について 報告事項 (1)平成20年度武蔵野市立学校児童・生徒数及び学級数の状況について (2)武蔵野市図書交流センター運営委員会設置要綱の一部を改正する要綱について (3)桜野小学校児童増加対策について	可決
第6回定例会	6月4日	27	武蔵野市立学校給食運営委員会規則の制定について 協議事項 (1)武蔵野市民大運動会のあり方について 報告事項 (1)武蔵野市立小学校及び中学校教科用図書採択要綱の一部を改正する要綱 (2)特別支援教育推進計画策定委員会について (3)児童・生徒の就学状況について (4)社会教育委員の会議の提言について (5)農水省跡地利用特別委員会報告について (6)教育部業務状況報告について	可決
第7回定例会	7月2日	28 29	武蔵野市立学校事案決定規程の一部を改正する訓令 武蔵野市立の小学校及び中学校の校長及び副校長に対する事務委任規程の一部を改正する訓令 協議事項 (1)桜野小学校増改築工事について 報告事項 (1)市立小中学校耐震補強工事の前倒し実施について (2)市立小中学校の天窓設置状況及び安全管理について (3)武蔵野市立小学校理科専科教員配置要綱について (4)武蔵野市学校情報システム検討委員会設置要綱について (5)通常の学級に在籍する特別な教育的支援が必要と思われる児童生徒に関する調査について (6)武蔵野市スポーツ振興計画(仮称)策定委員会設置要綱について (7)市町村総合体育大会「水泳競技」の開催に伴うプール休場の対応について (8)武蔵野市立学校給食運営委員会委員の委嘱について (9)武蔵野市図書交流センター運営委員会委員の委嘱について	可決 可決
第8回定例会	8月12日	30 31	平成21・22年度使用小学校教科用図書採択について 平成21年度使用小・中学校特別支援学級用教科書採択について 報告事項 (1)市民大運動会にかかる要綱の廃止について (2)中学校給食実施に向けての経過報告	可決 可決
第9回定例会	9月2日		協議事項 (1)境幼稚園の園児募集等について 報告事項 (1)平成21年度学校裁量予算編成について (2)平成19年度東京都「学力向上を図るための調査」結果について (3)平成20年度武蔵野市独自の「学力向上を図るための調査」結果について	

教育企画課

会議別	開催月日	議案番号	議案及び協議事項等	結果
			(4)武蔵野地域五大学共同講演会の開催について (5)平成20年第3回市議会提出補正予算について (6)教育部業務状況報告について (7)平成21年度予算概算要求について	
第10回定例会	10月1日	32 33 34 35	教育委員長の互選について 教育委員長職務代理者の互選について 教育長の任命について 武蔵野市文化財保護委員の選任について 報告事項 (1)武蔵野市教育基本計画（仮称）の策定委員会設置について (2)境幼稚園の園児募集について (3)むさしのサイエンスフェスタ2008の実施について (4)武蔵野プレイス（仮称）の建設着工に伴う施設名称の公募等について (5)武蔵野市学校給食運営検討委員会の検討の経過について (6)共同調理場におけるアレルギー対応除去食の一部開始について (7)武蔵野市における学校給食の安全性について (8)図書館特別休館について	可決 可決 可決 可決
第11回定例会	11月5日	36 37	専決処分の承認を求めることについて(武蔵野市学校給食配置嘱託員取扱規程の一部を改正する訓令 平成20年10月1日専決) 専決処分の承認を求めることについて(武蔵野市学校給食配置嘱託員取扱規程の一部を改正する訓令 平成20年11月1日専決) 報告事項 (1)教育基本計画（仮称）策定委員会について (2)セカンドスクールの実施状況について (3)むさしのサイエンスフェスタ2008の実施結果について (4)むさしのスポーツ2008の実施結果について (5)中学校給食の実施状況について (6)武蔵野市中学校給食実施要綱について (7)武蔵野市学校給食食物アレルギー対応実施要綱について (8)予算概算要求の結果について	可決 可決
第12回定例会	12月2日	38 39 40	武蔵野市立学校の学校医、学校歯科医及び学校薬剤師の公務災害補償に関する条例施行規則の一部を改正する規則について 専決処分の承認を求めることについて(武蔵野市立体育施設条例の一部を改正する条例) 武蔵野市立体育施設条例施行規則の一部を改正する規則について 報告事項 (1)市議会提出債務負担行為及び繰越明許費について (2)桜野小学校校舎棟増築工事 基本設計概要について (3)平成20年度「むさしの教育フォーラム」の開催結果について (4)特別支援教育推進計画について (5)武蔵野市スポーツ振興計画（仮称）中間報告について (6)武蔵野プレイス（仮称）新築工事について (7)図書館運営委員会報告書について (8)教育部業務状況報告について (9)平成21年度教育費予算（歳出）要求について	可決 可決 可決
平成21年 第1回定例会	1月7日		協議事項 (1)教育委員会の権限に属する事務の管理及び執行の状況の点検について (2)平成21年度武蔵野市教育委員会の基本方針について 報告事項 (1)携帯電話及びインターネット等の利用に関する調査結果について (2)PASシステムの導入について (3)武蔵野プレイス（仮称）の名称について (4)武蔵野市学校給食運営検討委員会報告について (5)食材費高騰による学校給食への影響について	

教育企画課

会議別	開催月日	議案番号	議案及び協議事項等	結果
第2回定例会	2月4日	1 2 3 4 5	教育委員会の権限に属する事務の管理及び執行の状況の点検について 平成21年度武蔵野市教育委員会の基本方針について 武蔵野市立体育施設条例の改正について 武蔵野市立体育施設条例施行規則の改正について 武蔵野市立体育施設の指定管理者の指定について 報告事項 (1)平成21年度組織改正について (2)武蔵野市教育基本計画（仮称）第一回策定委員会について (3)平成20年度学校裁量予算編成の試行結果について (4)統括校長を置くことができる学校の基準について (5)ランニングフェスティバルの実施について (6)武蔵野市立武蔵野市民会館における防犯カメラの管理運営に関する要綱の改正について (7)武蔵野市立武蔵野市民会館印刷室使用要綱の改正について (8)武蔵野市立図書館嘱託員取扱要綱の改正について (9)教育部業務状況報告について	可決 可決 可決 可決 可決
第1回臨時会	2月10日	6	武蔵野市立小・中学校教育管理職の人事について	可決
第3回定例会	3月4日	7 8 9 10	専決処分の承認を求めることについて（平成21年度武蔵野市教育委員会の基本方針） 武蔵野市教育委員会事務局処務規定の一部を改正する訓令について 武蔵野市教育委員会事務専決規程の一部を改正する訓令について 武蔵野市教育委員会部課に関する規則の一部を改正する規則について 報告事項 (1)平成20年度武蔵野市教育委員会児童生徒等表彰について (2)第3回武蔵野市子ども文芸賞について (3)平成20年度武蔵野市立小中学校体力調査結果の概要について (4)武蔵野市学校情報システム検討委員会について (5)市立小・中学校卒業式及び入学式祝辞について (6)武蔵野市文化財の追加指定の諮問について (7)武蔵野市立武蔵野総合体育館における防犯カメラの管理及び運用に関する要綱の一部を改正する要綱について (8)中学校給食の実施状況と今後の実施予定について (9)平成21年第1回市議会提出補正予算について (10)平成21年度教育費予算（案）について	可決 可決 可決 可決

教育企画課

10 - 2 - 1 (決算書 254 ページ)

校舎等施設維持管理(小学校)

1 工事請負費(教育企画課分)

130万円以下 265件 94,763,408円
 130万円超 (下表のとおり) 24件 577,898,580円

工 事 件 名	場 所	工 事 概 要	金 額(円)	工 期
武蔵野市立第二小学校 図書室空調設備設置工事	境 四丁目 2番15号	図書室の空調設備設置工事	9,975,000	20.5.7 ~ 20.7.31
武蔵野市立第二小学校 東校舎耐震補強改修工事	境 四丁目 2番15号	再耐震診断で追加補強が必要とされた校舎についての耐震補強改修工事	104,302,343	20.5.12 ~ 20.9.16
武蔵野市立第二小学校 西校舎耐震補強改修工事	境 四丁目 2番15号	再耐震診断で追加補強が必要とされた校舎についての耐震補強改修工事	113,277,397	20.5.12 ~ 20.9.16
武蔵野市立第二小学校 飲水栓直結給水工事	境 四丁目 2番15号	各フロアーの水飲み場への直結管工事	6,930,000	20.12.10 ~ 21.3.27
武蔵野市立第二小学校 校庭フェンス改修工事	境 四丁目 2番15号	経年劣化に伴う校庭フェンス改修工事	5,250,000	21.2.12 ~ 21.3.30
武蔵野市立第三小学校 プール温水シャワー設置工事	吉祥寺南町 二丁目 35番9号	プール温水シャワー、給湯器、配管設備等設置工事	1,999,515	20.4.28 ~ 20.6.16
武蔵野市立第三小学校 トイレ・内装改修工事	吉祥寺南町 二丁目 35番9号	経年劣化に伴うトイレ内装の改修工事	64,522,500	20.5.21 ~ 20.9.19
武蔵野市立第三小学校 体育館建具及び外壁改修工事	吉祥寺南町 二丁目 35番9号	経年劣化に伴う体育館建具及び外壁改修工事	21,694,050	20.5.21 ~ 20.9.19
武蔵野市立第三小学校 敷地北側外構工事	吉祥寺南町 二丁目 35番9号	敷地北側外溝の改修工事	3,780,000	21.2.17 ~ 21.3.30
武蔵野市立第五小学校 プールろ過機交換工事	関前 三丁目 2番20号	経年劣化に伴うプールろ過機の更新工事	4,457,250	20.4.21 ~ 20.6.16
武蔵野市立第五小学校 図書館空調設備設置工事	関前 三丁目 2番20号	図書室の空調設備設置工事	8,820,000	20.5.7 ~ 20.7.31
武蔵野市立第五小学校 北校舎耐震補強改修工事	関前 三丁目 2番20号	再耐震診断で追加補強が必要とされた校舎についての耐震補強改修工事	65,880,150	20.5.12 ~ 20.9.16
武蔵野市立第五小学校 北・西校舎棟電灯・動力分電盤等更新工事	関前 三丁目 2番20号	経年劣化に伴う校舎棟電灯・電力分電盤更新工事	7,035,000	20.12.10 ~ 21.3.19
武蔵野市立境南小学校 プール温水シャワー設置工事	境南町 二丁目 27番27号	プール温水シャワー、給湯器、配管設備等設置工事	1,810,515	20.4.28 ~ 20.6.16
武蔵野市立境南小学校 東校舎分電盤改修工事	境南町 二丁目 27番27号	経年劣化に伴う校舎分電盤改修工事	3,202,500	20.7.9 ~ 20.9.19
武蔵野市立境南小学校 渡り廊下手すり改修工事	境南町 二丁目 27番27号	経年劣化に伴う渡り廊下手すり改修工事	8,085,000	20.7.23 ~ 20.9.30
武蔵野市立本宿小学校 プール温水シャワー設置工事	吉祥寺東町 四丁目 1番9号	プール温水シャワー、給湯器、配管設備等設置工事	1,859,235	20.4.28 ~ 20.6.16

教育企画課

武蔵野市立本宿小学校 図書室空調設備設置工事	吉祥寺東町 四丁目 1番9号	図書室の空調設備設置工 事	12,474,000	20.5.7 ~ 20.7.31
武蔵野市立本宿小学校 1階内装改修工事	吉祥寺東町 四丁目 1番9号	経年劣化に伴う校舎内装 改修	55,639,500	20.6.12 ~ 20.9.12
武蔵野市立井之頭小学校 プールろ過機交換工事	吉祥寺本町 三丁目 27番19号	経年劣化に伴うプールろ 過機交換工事	5,775,000	20.4.28 ~ 20.6.16
武蔵野市立井之頭小学校 プール温水シャワー設置工事	吉祥寺本町 三丁目 27番19号	プール温水シャワー、給 湯器、配管設備等設置工 事	3,318,000	20.4.28 ~ 20.6.16
武蔵野市立井之頭小学校 4階内装改修工事	吉祥寺本町 三丁目 27番19号	経年劣化に伴う校舎内装 改修	55,117,125	20.6.12 ~ 20.9.12
武蔵野市立関前南小学校 校舎廊下・階段塗装工事	関前 三丁目 37番26号	経年劣化に伴う校舎廊 下・階段塗装工事	4,236,750	20.6.25 ~ 20.9.12
武蔵野市立桜野小学校 昇降口サッシ改修工事	桜堤 一丁目 8番19号	経年劣化に伴う昇降口サ ッシ改修工事	8,457,750	20.6.11 ~ 20.9.19

2 委託料（建物及び設備の委託関係）

9件（下表のとおり） 34,405,490円

委 託 件 名	場 所	委 託 概 要	金 額(円)	期 間
小学校図書室空調設備設置に伴う設 計業務委託	吉祥寺南町 二丁目 35番9号 他	第三小、境南小の図書室 空調設備設置工事につい ての設計業務委託	1,302,000	20.12.26 ~ 21.3.19
武蔵野市立第二小学校 耐震補強改修に伴う工事監理業務委 託	境 四丁目 2番15号	西校舎・東校舎の耐震補 強改修の工事監理業務	4,620,000	20.6.6 ~ 20.9.30
武蔵野市立第二小学校 耐震補強工事に伴う備品等運搬業務 委託	境 四丁目 2番15号	耐震補強改修に伴う備品 運搬業務	111,440	20.7.18 ~ 20.8.31
武蔵野市立第五小学校 北校舎耐震補強改修に伴う工事監理 業務委託	関前 三丁目 2番20号	北校舎の耐震補強改修の 工事監理業務	1,806,000	20.6.6 ~ 20.9.30
武蔵野市立第五小学校 防災備品移設・復旧業務委託	関前 三丁目 2番20号	耐震補強改修に伴う防災 備品移設・復旧業務	105,000	20.7.7 ~ 20.8.31
武蔵野市立桜野小学校 校舎増築に伴う基本・実施設計業務 委託	桜堤 一丁目 8番19号	校舎増築に伴う基本・実 施設計業務	24,150,000	20.8.12 ~ 21.3.30
桜野小学校 増改築工事に係る土地履歴調査委託	桜堤 一丁目 8番19号	校舎増築に伴う土地利用 の履歴調査	498,750	20.8.12 ~ 20.9.30
武蔵野市立桜野小学校 校舎増築に伴う敷地測量及び地盤調 査業務委託	桜堤 一丁目 8番19号	校舎増築に伴う敷地測量 及び地盤調査業務	1,396,500	20.8.22 ~ 20.9.30
桜野小学校 校舎棟増築に伴うテレビ電波障害予 測調査業務委託	桜堤 一丁目 8番19号	校舎増築に伴うテレビ電 波の遮蔽障害及び反射障 害の予測業務	415,800	20.12.26 ~ 21.1.30

教育企画課

10 - 3 - 1 (決算書260ページ)

校舎等施設維持管理(中学校)

1 工事請負費

130万円以下 201件 54,135,145円
130万円超 (下表のとおり) 14件 315,000,000円

工 事 件 名	場 所	工 事 概 要	金 額(円)	工 期
武蔵野市立第一中学校 東校舎バルコニー改修工事	中町 三丁目 9番5号	経年劣化に伴うバルコニー外壁補修等の改修工事	4,452,000	20.6.20 ~ 20.9.5
武蔵野市立第一中学校 プールろ過機交換工事	中町 三丁目 9番5号	経年劣化に伴うプールろ過機の更新工事	8,190,000	20.4.21 ~ 20.6.16
武蔵野市立第二中学校 西校舎耐震補強改修工事	桜堤 一丁目 7番31号	再耐震診断で追加補強が必要とされた西校舎についての耐震補強改修工事	111,720,000	20.5.30 ~ 20.9.16
武蔵野市立第二中学校 東校舎耐震補強改修工事	桜堤 一丁目 7番31号	再耐震診断で追加補強が必要とされた東校舎についての耐震補強改修工事	43,050,000	20.5.30 ~ 20.9.16
武蔵野市立第二中学校 西校舎3・4階廊下天井張替え工事	桜堤 一丁目 7番31号	経年劣化に伴う3・4階廊下天井の張替え工事	2,205,000	20.5.30 ~ 20.9.16
武蔵野市立第三中学校 トイレ改修工事	吉祥寺東町 一丁目 23番8号	経年劣化に伴うトイレ改修工事	38,955,000	20.5.9 ~ 20.9.19
武蔵野市立第三中学校 外構フェンス改修工事	吉祥寺東町 一丁目 23番8号	外構フェンスの改修工事	2,404,500	21.2.12 ~ 21.3.30
武蔵野市立第三中学校 外壁及びバルコニー手摺等改修工事	吉祥寺東町 一丁目 23番8号	経年劣化に伴う外壁及びバルコニー手摺等の改修	19,215,000	20.6.4 ~ 20.9.19
武蔵野市立第三中学校 体育館棟動力制御盤交換工事	吉祥寺東町 一丁目 23番8号	経年劣化に伴う動力制御盤交換工事	4,620,000	20.10.29 ~ 21.1.30
武蔵野市立第四中学校 ベランダ手すり改修工事	吉祥寺北町 五丁目 11番41号	経年劣化に伴うベランダ手すりの改修工事	47,712,000	20.5.21 ~ 20.9.26
武蔵野市立第五中学校 テニスコート改修工事	関前 二丁目 10番20号	テニスコート(砂入人工芝へ)の改修工事	18,375,000	21.1.22 ~ 21.3.30
武蔵野市立第五中学校 北校舎1階網戸設置工事	関前 二丁目 10番20号	北校舎1階の網戸設置工事	3,990,000	20.6.11 ~ 20.8.29
武蔵野市立第五中学校 北校舎生徒用昇降口改修工事	関前 二丁目 10番20号	生徒用昇降口の改修工事	2,761,500	20.7.19 ~ 20.8.31
武蔵野市立第六中学校 受水槽交換工事	境 三丁目 20番10号	経年劣化に伴う受水槽交換工事	7,350,000	20.7.22 ~ 20.9.19

教育企画課

2 委託料（建物及び設備の委託関係）

2件（下表のとおり） 4,515,000円

委託件名	場所	委託概要	金額(円)	期間
武蔵野市立第一中学校 視聴覚室空調設備設置に伴う設計業務委託	中町 三丁目 9番5号	視聴覚室空調設備設置に伴う設計業務	735,000	21.2.4 ~ 21.3.19
武蔵野市立第二中学校 耐震補強改修に伴う工事監理業務委託	桜堤 一丁目 7番31号	西校舎・東校舎の耐震補強改修の工事監理業務	3,780,000	20.6.20 ~ 20.9.30

教育企画課

10 - 5 - 1 (決算書266ページ)

市立幼稚園運営

1 学級及び園児数 (平成20年5月1日現在)

年少児定員 100名

年長児定員 100名

年 度	年 少 児		計	年 長 児		計	合 計
	男	女		男	女		
16	14	24	38	22	18	40	78
17	19	10	29	15	28	43	72
18	15	20	35	19	12	31	66
19	19	23	42	19	20	39	81
20	21	11	32	24	24	48	80

2 修了後の進学状況

平成 20 年度修了児

学 校 名	男	女	計	比 率
第二小学校	9	7	16	33
桜野小学校	15	15	30	63
その他	1	1	2	4
合 計	25	23	48	100%

3 独立行政法人日本スポーツ振興センター

幼稚園管理下において負傷等の災害を被った園児に対する災害共済給付制度。

年 度	加入者数	災害共済給付件数			給付金額
		医療	障害	死亡	
16	78	4	0	0	14,036
17	72	0	0	0	0
18	66	0	0	0	0
19	81	1	0	0	11,320
20	80	0	0	0	0

園舎等施設維持管理

1 工事請負費

130万円以下 7件 4,011,525円

130万円超 0件 0円

工 事 件 名	工 事 概 要	金 額(円)	工 期
		0	

指導課

指導課

10 - 1 - 3 (決算書 250 ページ)

教職員研修・研究

・研修会・研究会開催

市内の教職員の資質向上を図るため、スクールカウンセラー研修、コンピュータ研修などの研修の外、教務主任会、生活指導主任会等を開催している。

(単位：件)

年度	届 出 件 数					計
	校長・副校長研修会	各種委員会等研修会	初任者(新採)研修会	校(園)内研修会	その他研修会	
16	0	5	22	93	23	143
17	0	24	24	90	29	167
18	6	26	24	107	32	195
19	6	24	25	119	26	200
20	5	21	18	111	11	166

一般教育指導

・友好都市交流・富山県南砺市利賀村

昭和47年から姉妹都市の関係にある利賀村と武蔵野市、両者の信頼と友情を深めるため、毎年相互の訪問を実施している。平成16年11月1日に、旧利賀村は周辺8町村で合併し、南砺市となりました。

	訪 問	来 訪
月 日	7月22日～25日	9月10日～12日
参 加 者	6年生 15名 武蔵野市立小学校児童	5年生 7名 6年生 7名 南砺市立利賀小学校児童
受 入 校	南砺市立利賀小学校	第二小学校 他5校
備 考	利賀村の豊かな自然のなかで、岩魚つかみや森の家づくりなどの体験活動を行い、利賀村児童との交流を行う。	ホームステイや小学校半日体験入学を行うほか、東京都内の交通機関、情報・文化施設、生活環境の見学を通して、社会や文化についての理解を深める。

セカンドスクール(詳細は『武蔵野市の教育 平成20年度』65～66ページを参照願います)

市立小学校5年生、市立中学校1年生全員を対象に、学期中に授業の一部を、自然に恵まれた場所で長期に滞在して行うもので、普段の学校生活(ファーストスクール)ではなかなか体験しにくい活動や学習を通して、学校教育の目標をより効果的に達成しようというもの。また、小学校4年生を対象に、セカンドスクールでの学習効果をさらに高めることを目的としたプレセカンドスクールを実施している。

・セカンドスクール

学 校 名	実 施 場 所	期 間
第一小学校	新潟県魚沼市	7泊8日
第二小学校	富山県南砺市利賀村	7泊8日
第三小学校	群馬県利根郡片品村	7泊8日
第四小学校	長野県飯山市	7泊8日
第五小学校	群馬県利根郡川場村	7泊8日
大野田小学校	長野県飯山市	6泊7日
境南小学校	長野県飯山市	7泊8日
本宿小学校	長野県飯山市	7泊8日
千川小学校	山形県鶴岡市	7泊8日
井之頭小学校	長野県飯山市	7泊8日
関前南小学校	山形県飽海郡遊佐町	9泊10日
桜野小学校	山形県飽海郡遊佐町	7泊8日
第一中学校	長野県北安曇郡白馬村	4泊5日
第二中学校	新潟県十日町市松之山	4泊5日
第三中学校	長野県大町市	4泊5日
第四中学校	長野県飯田市	4泊5日
第五中学校	長野県安曇野市	4泊5日
第六中学校	長野県安曇野市	4泊5日

指導課

・プレセカンドスクール

学 校 名	実 施 場 所	期 間
第一小学校	山梨県甲州市	2泊3日
第二小学校	千葉県館山市	2泊3日
第三小学校	山梨県南都留郡富士河口湖町	2泊3日
第四小学校	群馬県利根郡片品村	2泊3日
第五小学校	群馬県利根郡川場村	2泊3日
大野田小学校	千葉県館山市	2泊3日
境南小学校	静岡県富士宮市	2泊3日
本宿小学校	長野県飯山市	2泊3日
千川小学校	東京都西多摩郡檜原村	2泊3日
井之頭小学校	群馬県利根郡片品村	2泊3日
関前南小学校	東京都西多摩郡檜原村	2泊3日
桜野小学校	千葉県館山市	2泊3日

10 - 2 - 3 (決算書258ページ)

学校保健衛生費

- 1 (独立行政法人)日本スポーツ振興センター災害給付状況
 学校管理下において負傷等の災害を被った児童に対する災害共済給付制度。

年度	加入者数	災害共済給付件数			給付金額
		医 療	障 害	死 亡	
16	5,046	468	1	0	2,368,674
17	5,041	600	0	0	2,649,970
18	5,082	486	0	0	2,787,576
19	5,072	557	0	0	3,441,616
20	5,035	445	0	0	2,340,532

- 2 市立小学校プール水泳指導(夏季休業中)
 夏季休業中に、在籍校の水泳講習に参加した児童の延べ人数
 (単位:人)

年度	16	17	18	19	20
計	17,662	20,970	19,105	20,438	22,552

10 - 3 - 3 (決算書262ページ)

学校保健衛生費

- 1 (独立行政法人)日本スポーツ振興センター災害給付状況
 学校管理下において負傷等の災害を被った児童に対する災害共済給付制度。

年度	加入者数	災害共済給付件数			給付金額
		医 療	障 害	死 亡	
16	1,971	268	0	0	2,078,821
17	1,930	451	0	0	2,441,099
18	1,855	479	0	0	2,497,739
19	1,877	452	0	0	2,926,634
20	1,817	383	0	0	1,949,219

- 2 市内中学校総合体育大会
 市内の公立、私立中学校及び法政大学中学校・武蔵野女子学院中学校運動部の大会。陸上競技大会のみ、全校生徒が参加できる学校連合行事。

種 目	開催日	場 所	参加者数	優 勝 校
バスケットボール	8月26,27,28日	武蔵野総合体育館	1200	男子 成蹊中学校 女子 第六中学校
バレーボール	8月18日	武蔵野総合体育館	150	女子 成蹊中学校
バドミントン	8月20,21,22日	武蔵野総合体育館	334	女子 第三中学校
卓 球	8月25,26日	武蔵野総合体育館	140	男子 第三中学校 女子 武蔵野女子学院中学校
剣 道	8月24日	武蔵野総合体育館	70	男子 第六中学校 女子 第二中学校

指導課

サッカー	8月23,24日 9月6日	第一中学校,成蹊中学校 武蔵野陸上競技場	400	男子 成蹊中学校
野 球	8月20,21,23日 9月6,13日,10月5日	武蔵野軟式野球場 第一中学校	160	男子 成蹊中学校
ソフトボール	8月26日	武蔵野軟式野球場	35	女子 藤村女子中学校
ソフトテニス	8月26,27日	第一中学校,第四中学校 第六中学校	80	男子 第一中学校 女子 第四中学校
テニス	11月3日	武蔵野庭球場	120	男子 成蹊中学校 女子 成蹊中学校
水 泳	8月20日	第四中学校	115	男子 成蹊中学校 女子 第四中学校
陸 上	9月20日	武蔵野陸上競技場	489	男子 第六中学校 女子 第六中学校

3 市立中学校プール水泳指導(夏季休業中)
 夏季休業中に、在籍校の水泳講習に参加した生徒の延べ人数
 (単位:人)

年 度	16	17	18	19	20
計	870	597	821	727	869

教育支援課

教育支援課

10 - 1 - 2 (決算書 250 ページ)

事務局費

1 学校基本調査

児童・生徒数

(単位：人)

学校名/年度	16	17	18	19	20
第一小学校	411	376	343	352	364
第二小学校	465	484	501	479	490
第三小学校	407	432	424	457	438
第四小学校	401	402	414	424	388
第五小学校	351	342	339	329	333
大野田小学校	663 (17)	665 (21)	691 (18)	702 (20)	689 (21)
境南小学校	606 (26)	584 (20)	570 (20)	551 (19)	520 (19)
本宿小学校	298	296	302	281	272
千川小学校	317	352	384	388	394
井之頭小学校	372	339	344	335	336
関前南小学校	331	340	345	315	308
桜野小学校	381	388	389	420	454
小学校計	5,003 (43)	5,000 (41)	5,044 (38)	5,033 (39)	4,986 (40)
第一中学校	323	331	302	295	254
第二中学校	265	269	274	293	259
第三中学校	344	337	315	319	327
第四中学校	464 (18)	462 (12)	440 (14)	440 (14)	437 (22)
第五中学校	277	263	255	236	236
第六中学校	278 (2)	256 (0)	253 (2)	278 (2)	276 (1)
中学校計	1,951 (20)	1,918 (12)	1,839 (16)	1,861 (16)	1,789 (23)
合計	6,954 (63)	6,918 (53)	6,883 (54)	6,894 (55)	6,775 (63)

学級数

学校名/年度	16	17	18	19	20
第一小学校	13	12	12	12	12
第二小学校	14	15	16	15	15
第三小学校	12	13	14	15	14
第四小学校	12	12	12	13 (1)	12 (2)
第五小学校	12	12	12	12	12
大野田小学校	19 (3)	19 (3)	20 (3)	20 (4)	20 (4)
境南小学校	19 (4)	18 (4)	17 (4)	17 (4)	16 (4)
本宿小学校	11	11	11	11	10
千川小学校	12	12	12	12	12
井之頭小学校	12	12	12	12	12
関前南小学校	12	12	12	11	11
桜野小学校	12 (6)	13 (6)	13 (6)	14 (6)	15 (5)
小学校計	160 (13)	161 (13)	163 (13)	164 (15)	161 (15)
第一中学校	9 (1)	9 (1)	9 (1)	9 (1)	8 (1)
第二中学校	9 (2)	8 (2)	9 (2)	9 (2)	8 (2)
第三中学校	11	10	9	9	10
第四中学校	13 (3)	14 (2)	12 (2)	12 (2)	12 (3)
第五中学校	8	9	8	8	8
第六中学校	8 (1)	7 (1)	8 (1)	8 (1)	8 (1)
中学校計	58 (7)	57 (6)	57 (6)	55 (6)	54 (7)
合計	218 (20)	218 (19)	218 (19)	219 (21)	215 (22)

(注) 5月1日現在。()内は、特別支援学級の児童・生徒・学級数で外数(通級者は在籍校に含む)。

教育支援課

2 指定統計その他の統計

公立学校卒業後の進路状況調査（各年度の3月卒業者）

小 学 校

（単位：人）

区 分		16年度		17年度		18年度		19年度		20年度		
		男	女	男	女	男	女	男	女	男	女	
卒業生総数		487	372	431	401	469	387	413	404	468	436	
内 訳	武蔵野市立 中学校進学者数	376	228	308	254	336	263	298	262	321	289	
	市立以外の中学校 への進学者数	111	144	123	147	133	124	115	142	147	147	
	都 内	公立中学校(注)	16	16	14	19	14	12	15	11	11	15
		国立中学校	7	0	6	1	3	3	3	3	3	3
		私立中学校	77	121	93	123	106	102	91	124	123	123
		盲・ろう・特別 支援学校中学部	1	1	4	1	3	1	0	1	0	1
	都外の中学校	10	5	6	1	6	5	5	2	10	5	
その他	0	1	0	2	1	1	1	1	0	0		

(注) 公立中学校には都立中学校を含む

中 学 校

（単位：人）

区 分		16年度		17年度		18年度		19年度		20年度	
		男	女	男	女	男	女	男	女	男	女
卒業生総数		379	314	340	337	311	309	401	252	335	276
内	高等学校等進学者数	368	302	330	331	300	302	389	244	328	272
	公立高等学校(注)	181	162	183	178	151	183	188	135	166	148
	国立高等学校(注)	4	0	7	1	6	1	7	3	1	0
	私立高等学校(注)	179	137	141	149	138	117	194	106	156	120
	盲・ろう・特別支援 学校高等部	4	3	3	3	5	1	0	0	5	4
訳	専修学校等	6	7	3	6	6	6	6	1	3	2
	就 職 者	4	2	4	0	1	0	3	1	2	0
	その他	1	3	3	0	4	1	3	6	2	2

(注) 高等学校には、高等専門学校を含む。

教育支援課

3 学齢簿の管理

児童・生徒異動状況

(小学校)

年度 区分	16	17	18	19	20
転学・退学 計 (転 学) (退 学)	295 (244) (51)	273 (210) (63)	291 (225) (66)	301 (221) (80)	259 (201) (58)
転入・編入 計 (転 入 学) (編 入 学)	302 (231) (71)	259 (205) (54)	266 (193) (73)	268 (178) (90)	257 (174) (83)
新 入 学	808	826	828	805	796

(中学校)

年度 区分	16	17	18	19	20
転学・退学 計 (転 学) (退 学)	40 (30) (10)	40 (35) (5)	30 (24) (6)	33 (30) (3)	25 (20) (5)
転入・編入 計 (転 入 学) (編 入 学)	49 (37) (12)	43 (33) (10)	53 (39) (14)	57 (43) (14)	51 (37) (14)
新 入 学	604	644	579	567	625

4 武蔵野市奨学金支給状況

(単位：円)

支給状況 出身校	16年度		17年度		18年度		19年度		20年度	
	人数	支給総額	人数	支給総額	人数	支給総額	人数	支給総額	人数	支給総額
第一中学校	5	548,700	4	460,800	1	115,200	3	345,600	4	489,600
第二中学校	6	669,600	5	576,000	6	691,200	8	921,600	5	612,000
第三中学校	2	223,200	3	345,600	1	115,200	3	345,600	4	489,600
第四中学校	11	1,218,300	14	1,612,800	11	1,267,200	16	1,843,200	15	1,836,000
第五中学校	11	1,227,600	10	1,152,000	9	998,400	6	633,600	7	856,800
第六中学校	7	781,200	5	576,000	9	1,036,800	8	921,600	9	1,101,600
そ の 他	2	223,200	5	508,800	3	345,600	3	345,600	4	489,600
合 計	44	4,891,800	46	5,232,000	40	4,569,600	47	5,356,800	48	5,875,200

(注) 月額支給額は16年度まで9,300円、17年度～18年度9,600円、20年度から10,200円 給付。

(注) 「その他」は高校進学後に申請のあった者。

教育支援課

10 - 1 - 3 (決算書 250 ページ)

教育相談事業

平成 17 年度に幼児教育相談室、教育相談所、訪問相談室が統合し、教育支援センターが設置された。従来の幼児、児童、生徒の心身の発達に関わる諸問題についての相談に加えて、平成 17 年度より臨床心理士による週 1 日の学校派遣相談を開始し、不登校支援、特別支援教育の一層の充実を図っている。また、センター内には、不登校児童・生徒のための適応指導教室「チャレンジルーム」を設置し、学校復帰に向けての学習面、精神面などの支援を行っている。

(単位: 件)

年度	幼児教育相談室			教育相談所		
	来室相談実数	来室相談のべ回数	電話相談件数	来所相談実数	来所相談のべ回数	電話相談件数
15	105	1,461	54	216	2,196	98
16	89	1,568	36	243	2,322	128

年度	教育支援センター 1				
	来室相談実数	来室相談のべ回数	電話相談件数	学校支援相談件数	合計
17	317	3,041	138	1,048	4,227
18	310	3,594	176	4,196	7,966
19	306	3,433	125	5,563	9,121
20	346	3,941	143	6,398	10,828

1 平成 17 年度より 幼児教育相談室、教育相談室、訪問相談室が統合。教育支援センターに改称。

年度	チャレンジルーム					
	のべ通室児童数	のべ通室生徒数	のべ来室卒業生数	訪問支援件数	電話相談件数	合計
17	552	2,156	43	236	313	3,300
18	844	1,589	61	97	299	2,890
19	564	1,021	54	74	176	1,889
20	636	1,901	214	54	204	3,009

10 - 2 - 2 (決算書256ページ)

教育振興費

1 扶助費(小学校)支給状況

就学援助費

経済的理由で就学が困難な児童に対する援助。

(単位: 円)

年度	16	17	18	19	20
学用品・通学用品費	7,328,889 (596人)	6,891,189 (558人)	6,991,451 (566人)	6,702,969 (541人)	5,808,711 (480人)
新入学児童学用品費	1,751,200 (88人)	1,711,400 (86人)	1,930,300 (97人)	1,651,700 (83人)	1,034,800 (52人)
校外活動費	624,342 (579人)	490,874 (503人)	571,158 (490人)	605,836 (479人)	489,992 (431人)
プレセカンドスクール 参加費	284,780 (73人)	398,570 (102人)	412,000 (103人)	360,000 (90人)	300,000 (75人)
セカンドスクール参加費	1,270,400 (97人)	1,184,540 (91人)	1,426,000 (101人)	1,402,000 (100人)	1,212,000 (87人)
移動教室参加費	833,104 (95人)	742,520 (84人)	872,515 (95人)	903,340 (95人)	881,035 (91人)
卒業記念品費	1,576,560 (99人)	1,225,152 (83人)	1,354,414 (94人)	1,376,535 (98人)	1,339,209 (89人)
通学費	110,210 (6人)	21,460 (3人)	46,178 (7人)	0 (0人)	26,280 (2人)
医療費					72,535 (7人)
計	13,779,485 (637人)	12,665,705 (599人)	13,604,016 (606人)	13,002,380 (581人)	11,164,562 (518人)

医療費予算は平成20年度に指導課より移管

- 武蔵野市就学援助費支給要綱 -

教育支援課

特別支援教育就学奨励費

特別支援学級(心障学級)の経済的理由で就学が困難な児童に対する援助。

(単位:円)

年度 費目	16	17	18	19	20
学用品・通学用品費	78,535 (12人)	82,036 (13人)	78,177 (13人)	61,527 (10人)	83,000 (13人)
新入学児童学用品費	19,900 (1人)	0 (0人)	59,700 (3人)	0 (0人)	59,700 (3人)
校外活動費	15,925 (12人)	26,687 (12人)	33,540 (13人)	35,428 (10人)	40,612 (13人)
通学費	407,028 (35人)	291,994 (26人)	182,600 (26人)	67,090 (8人)	140,925 (8人)
計	521,388 (46人)	400,717 (39人)	354,017 (38人)	164,045 (17人)	324,237 (19人)

- 特別支援教育就学奨励費補助事業実施要領 -

10 - 2 - 3 (決算書258ページ)

○学校保健衛生費

1 児童定期健康診断一覧表

<児童結核健康診断>

学校保健法第6条の規定により児童の健康の保持増進を目的として実施する。

(単位:人)

年度	ツベルクリン反応検査	B C G接種	直接撮影	精密検査
16	5	0	14	0
17	1	0	30	0
18	0	0	33	0
19	11	0	17	0
20	9	0	10	0

- 学校保健法第6条 -

注) 15年度から結核予防法改正による人数

2 児童各種健康診断一覧表

学校保健法施行規則により規定された児童の主な健康診断。

(単位:人)

年度	就学時健康診断	ぎょう虫卵検査	心電図検査	腎臓検診	脊柱側弯症検診
16	956	5,103	1,031	5,185	903
17	866	5,023	1,110	5,027	860
18	912	5,118	1,058	5,259	965
19	867	5,061	1,048	5,261	858
20	856	5,023	983	5,188	813

- 学校保健法施行規則 -

3 教職員各種健康診断一覧表

学校保健法施行規則により規定された教職員の健康診断。

(単位:人)

年度	結核検診		循環器系検診	消化器系検診	聴力検査	口腔検査	乳がん、子宮がん検診
	直接撮影	精密検査					
16	245	1	248	59	204	94	128
17	291	1	262	64	167	62	148
18	292	1	309	56	194	55	166
19	295	2	319	46	84	50	159
20	284	0	305	51	70	34	140

- 学校保健法施行規則 -

教育支援課

10 - 3 - 2 (決算書262ページ)

教育振興費

1 扶助費 (中学校) 支給状況

就学援助費

経済的理由で就学が困難な生徒に対する援助。

(単位 : 円)

年 度 費 目	16	17	18	19	20
学用品・通学用品費	5,451,465 (251人)	5,370,796 (245人)	4,952,753 (225人)	5,371,975 (241人)	5,410,641 (247人)
新入学生徒学用品費	1,832,000 (80人)	1,900,700 (83人)	1,740,400 (76人)	1,877,800 (82人)	1,832,000 (80人)
校外活動費	709,468 (211人)	629,562 (202人)	658,320 (193人)	697,134 (206人)	713,446 (209人)
セカンドスクール参加費	741,740 (87人)	712,000 (89人)	636,000 (80人)	696,000 (87人)	696,000 (87人)
修学旅行参加費	4,726,337 (85人)	4,596,551 (83人)	4,810,364 (82人)	4,607,368 (80人)	4,745,601 (83人)
卒業記念品費	879,187 (86人)	886,178 (91人)	788,503 (79人)	755,415 (87人)	836,448 (86人)
通 学 費	362,520 (10人)	157,989 (3人)	83,836 (2人)	50,995 (4人)	71,990 (5人)
医 療 費					47,650 (3人)
計	14,702,717 (275人)	14,253,776 (276人)	13,670,176 (252人)	14,056,687 (271人)	14,353,776 (274人)

医療費予算は平成20年度に指導課より移管

- 武蔵野市就学援助費支給要綱 -

特別支援教育就学奨励費

特別支援学級 (心障学級) の経済的理由で就学が困難な生徒に対する援助。

(単位 : 円)

年 度 費 目	16	17	18	19	20
学用品・通学用品費	68,355 (6人)	47,740 (4人)	46,655 (4人)	57,505 (6人)	93,310 (8人)
新入学生徒学用品費	68,700 (3人)	0 (0人)	22,900 (1人)	68,700 (3人)	45,800 (2人)
校外活動費	21,540 (6人)	11,440 (4人)	9,620 (4人)	15,312 (6人)	15,035 (8人)
修学旅行参加費	50,422 (2人)	27,019 (1人)	79,752 (3人)	0 (0人)	87,813 (3人)
通 学 費	508,410 (10人)	388,250 (7人)	336,560 (6人)	603,135 (10人)	635,436 (12人)
計	717,427 (12人)	474,449 (8人)	495,487 (8人)	755,502 (12人)	877,394 (15人)

- 特別支援教育就学奨励費補助事業実施要領 -

教育支援課

10 - 3 - 3 (決算書262ページ)

○学校保健衛生費

1 生徒定期健康診断一覧表

<生徒結核健康診断>

学校保健法第6条の規定により、生徒の健康の保持増進を目的として実施する。

(単位:人)

年度	ツベルクリン反応検査	B C G接種	直接撮影	精密検査
16	0	0	2	0
17	0	0	14	0
18	0	0	4	0
19	0	0	6	0
20	1	0	2	0

- 学校保健法第6条 -

注) 15年度から結核予防法改正による人数

2 生徒各種健康診断一覧表

学校保健法施行規則により規定された生徒の主な健康診断。

(単位:人)

年度	心電図検査	腎臓検診	脊柱側彎症検診
16	631	2,118	629
17	664	2,080	656
18	631	1,969	612
19	629	2,012	626
20	636	1,961	577

- 学校保健法施行規則 -

3 教職員各種健康診断一覧表

学校保健法施行規則により規定された教職員の健康診断。

(単位:人)

年度	結核検診		循環器系検診	消化器系検診	聴力検査	口腔検査	乳がん、子宮がん検診
	直接撮影	精密検査					
16	172	0	81	21	49	34	36
17	142	0	123	19	37	3	50
18	143	0	122	21	38	0	45
19	142	0	114	26	13	2	51
20	150	0	113	21	12	1	55

- 学校保健法施行規則 -

10 - 4 - 1 (決算書264ページ)

○特別支援教育推進費

1 就学相談

小学校または中学校への就学にあたって、心身に障害のある子どもの保護者からの申し込みを受けて相談業務を行う。

(単位:人)

内 訳	16年度			17年度			18年度			19年度			20年度		
	小	中	合計	小	中	合計	小	中	合計	小	中	合計	小	中	合計
1)相談受付件数	10	6	16	25	14	39	15	18	33	24	12	36	23	12	35
2)就学時健診再検者数	1	-	1	6	-	6	3	-	3	9	-	9	3	-	3
3)転学・転級相談者数	1	2	3	2	1	3	12	3	15	5	2	7	5	3	8
4)継続相談者数	18	1	19	18	1	19	18	7	25	20	6	26	20	6	26

2 就学支援委員会

心身に障害のある子どもに対する適切な教育措置を行うため、必要事項の調査・判定及び就学支援を行う。

委員会開催回数 11回

- 特別支援教育就学支援委員会設置要綱 -

3 特別支援学級設置校連絡協議会

特別支援教育及び特別支援学級の充実を図るため、学級間の相互の連携、啓発などを行う。

連絡協議会は年間3回。学級別運営委員会は年各3回実施。

- 特別支援学級設置校連絡協議会運営要綱 -

教育支援課

4 特別支援教育の推進

(1) 特別支援教育推進計画策定委員会の開催

東京女子大学前川あさ美教授を委員長に 14 名の委員で年間 8 回開催。本市の特別支援教育の基本的な考え方や具体的な方策の検討を行った。また、ワーキングチームを年間 6 回開催。

(2) 特別支援教育推進委員会の開催

公立小中学校の校長・教員等を中心に 20 名の委員で年間 15 回開催。本市の特別支援教育の具体的な取り組みの協議や保護者向けリーフレットの作成等を行った。

(3) 特別支援教育コーディネーター連絡会

公立小中学校の特別支援教育コーディネーターの相互の連携を図るとともに、児童生徒への理解、校内委員会の活動、個別指導計画作成などの研修を行った。年 5 回開催。

(4) 特別支援教育研修会

管理職向け研修会を行うと共に、一般教員などに向け研修会を 6 回開催し、延 374 人参加した。

(5) 専門家スタッフの派遣

発達障害を専門とする大学教授等（専門家スタッフ）を市立小・中学校に延べ 106 回派遣した。

(6) サポートスタッフの派遣

人との関わり方に難しさのある児童・生徒に対して、発達障害について専門的に学んでいる大学生・大学院生を希望のあった市立小・中学校に延べ 544 回派遣した。

(7) ティーチングアシスタントの配置

学習面や集団行動面で困難さを抱える児童・生徒に対して、教職員を志望する学生等を市立小・中学校に延べ 1,915 回配置した。

10 - 4 - 2 (決算書264ページ)

○特別支援学級費

1 特別支援学級の運営

自身に障害等のある児童・生徒を対象に、子どもの発達の様子や障害の程度に応じて適切な教育ができるよう、小・中学校に障害別に特別支援学級を設置している。

学級数、児童・生徒数は平成 20 年 5 月 1 日現在

区 分		学 級 名	学 校 名	学 級 数	児 童 ・ 生 徒 数
知的障害	固定	むらさき学級	大野田小学校	3	18
		けやき学級	境南小学校	3	18
		群咲学級	第四中学校	3	22
肢体不自由	固定	いぶき学級	大野田小学校	1	3
病弱(院内)	固定	いとすぎ学級	境南小学校	1	1
			第六中学校	1	1
難 聴	通級	こだま学級	桜野小学校	1	5
		エコールーム	第一中学校	1	5
言語障害	通級	こだま学級	桜野小学校	1	17
情緒障害等	通級	はなみずき学級	第四小学校	2	12
		こぶし学級	桜野小学校	3	21
			第二中学校	2	12

生涯学習スポーツ課

生涯学習スポーツ課

(詳細は『事業概要』を参照願います)

10 - 6 - 1 (決算書 268 ページ)

社会教育総務費

1 社会教育委員の会議

社会教育委員は、教育委員会の諮問機関として、昭和 30 年から設置されている。主な職務は、1) 社会教育に関する諸計画の立案、2) 教育委員会の諮問に応じ意見を述べること、3) 必要な研究調査を行うことである。

活動状況(定例会)

月 日	内 容
4 月 25 日(金)	・正副議長の選出 ・社会教育委員制度について ・今後の日程について
5 月 16 日(金)	・今期で取り組むべきテーマについて ・社会教育団体の支援について
6 月 20 日(金)	・今期で取り組むべきテーマについて ・第 50 回全国社会教育研究大会(長野大会)について
7 月 25 日(金)	・教育委員との懇談のテーマについて ・東京都市町村社会教育委員連絡協議会第 1 回理事会の報告について
8 月 12 日(火)	・教育委員との懇談の振り返り ・平成 20 年度都市社連協第 5 ブロック代表者会議報告
9 月 26 日(金)	・生涯学習計画(仮称)の策定について ・テーマ 地域連携について・第 5 ブロック研修会の開催について
11 月 28 日(金)	・生涯学習市民意識調査の実施について ・テーマ 地域連携について ・全国研究大会および交流大会の開催について
12 月 19 日(金)	・テーマ 地域連携について ・生涯学習計画(仮称)の策定について
21 年 1 月 23 日(金)	・テーマ 地域連携について(人材育成) ・生涯学習計画(仮称)の策定について ・平成 20 年度社会教育委員研修の開催について
2 月 20 日(金)	・視察 桜野あそべえ、桜堤児童館 ・視察の振り返りについて
3 月 27 日(金)	・テーマ 食育について ・生涯学習計画の策定(仮称)について ・来年度の日程について

東京都市町村社会教育委員連絡協議会

月 日	種 別	内 容 等
4 月 19 日(土)	定期総会 社会教育委員研修会	東大和市民会館 ハミングホール 平成 19 年度事業報告・平成 20 年度事業計画 (研修会)「子どもの生活習慣確立のために ～地域と共に楽しむ食育～」
10 月 25 日(土)	第 5 ブロック研修会	東京農工大学 小金井キャンパス (シンポジウム)「ネットワーク構築のための地域教育会議」 (見学会)東京農工大学科学博物館
11 月 22 日(土)	交流大会	清瀬市民センター (テーマ)「いきいきと学び、地域に貢献する社会教育」 ～ 世代を超えて文化・情操を高めあうまちづくり ～ ・パネルディスカッション・意見交換・まとめ
21 年 2 月 8 日(日)	社会教育委員研修	清瀬市民センター (講演)「『地域教育』の創造～従来の枠組みを超えて」 ・パネルディスカッション・意見交換・まとめ

生涯学習スポーツ課

平成 20 年度 全国社会教育研究大会および関東甲信越静社会教育研究大会（同時開催）

月 日	場 所	研究主題
10 月 29 日（水）～31 日（金）	長野県県民文化会館ほか （長野県長野市）	住民の社会貢献活動及び地域再生と社会教育の役割

教育委員との懇談

月 日	場 所	研究主題
8 月 12 日（火）	市役所 802 会議室	1) 平成 20 年 3 月提言「武蔵野市の生涯学習事業と新たな展望 - 地域づくりに貢献する武蔵野プレイス（仮称）を目指して - 」について 2) 「生涯学習の位置づけ」について

- 社会教育法及び武蔵野市社会教育委員に関する条例 -

2 社会教育借上げバス事業

教育委員会の主催・共催で行う事業に対して、また、社会教育関係団体等への後援事業の一環として、団体が社会教育活動を行う場合に、原則 1 団体、年 1 回の借上げバスの提供を行っている。

年度	16 年度	17 年度	18 年度	19 年度	20 年度
使用台数（台）	118	126	134	120	125
使用団体数	129	136	149	131	137

- 武蔵野市教育委員会借上げバス使用要綱 -

3 学級・講座開催事業

多様化する現代社会の課題について共に学び考える場として、昭和 46 年に開設された。市民生活に密接な課題について学習する。

初心者 I T 講習会

成蹊大学にて、広く市民にパソコン技術を習得してもらうために初心者向け講座として開催。

月 日	A コース	9 月 27 日～10 月 18 日	各土曜日	全 4 回
	B コース	10 月 19 日・10 月 26 日	各日曜日	全 2 回
	C コース	11 月 2 日・11 月 9 日	各日曜日	全 2 回
場 所	成蹊大学 7 号館・8 号館			
参加者	A コース 30 名 B コース 41 名 C コース 68 名			

夏休み体験講座「中近東・秘密の植物園」

中近東文化センター附属博物館にて、見学及び中近東の歴史や文化体験を親子講座として、平成 16 年度より開始。

月 日	第 1 コース	8 月 5 日(火)・8 月 19 日(火)	全 2 回
	第 2 コース	8 月 5 日(火)・8 月 22 日(金)	全 2 回
場 所	中近東文化センター講堂		
参加者	第 1 コース 79 名 第 2 コース 68 名		

オルガンワンダーランド

日本屈指の音響設備を有する市民文化会館小ホールにおいて、パイプオルガンの仕組みや音色を探るレクチャーコンサートを実施することにより、本物の音楽に触れる機会を作り、音楽への探究心を引き出す。また、親子で共通の体験をすることで、親子でふれあいながら学ぶ環境を提供している。平成 18 年度新規事業として実施。

月 日	A 講座	夕涼みコンサート 7 月 26 日（土）
	B 講座	親子で楽しむオルガン体験講座 7 月 27 日（日） 午前・午後 計 2 回
場 所	市民文化会館小ホール	
参加者	A 講座 254 名 B 講座 503 名	

生涯学習スポーツ課

モーニングコンサート

子育て中の市民も生涯学習に参加できるように、平成2年度から託児付きのモーニング・コンサートを実施している。

月 日	第46回「トロピカル・サウンド～初夏の光の中で」 6月13日(金)
	第47回「秋のモーニング・コンサート～ジャズ&ラブソング」 10月30日(木)
	第48回「VIVA! Woman!」 12月20日(土)
場 所	金の猿(吉祥寺南町1-21-1) サムタイム(吉祥寺本町1-11-31) スイングホール
参加者	60名(託児40名) 53名(託児38名) 104名(託児68名)

老壮セミナー

昭和41年9月に開設された老壮大学は、高齢者に学習と仲間作りの場を提供することにより、学ぶ喜びの体得や、生きがいをもって心身ともに健全な生活をして行くことを目的としている。

1年間に2回前期と後期の講義を、市民が参加しやすい東西の会場に分けて実施している。平成15年度から名称を「老壮セミナー」と改めた。

月 日	前期 4月8日(火)～7月15日(火)全17回
	後期 9月4日(木)～12月18日(木)全17回
場 所	前期:市民会館集会室・総合体育館ほか 後期:商工会館市民会議室・吉祥寺美術館音楽室ほか
参加者	前期45名(男13名、女32名) 後期43名(男12名、女31名)

老壮シニア

老壮セミナー・老壮大学修了者を対象にした講座であり、さらに学習の機会を提供することにより、高齢者が豊かな生活をしていくことを目的に老壮連合会との共催で実施している。平成15年度から名称を「老壮大学院」から「老壮シニア」に改めた。

月 日	5月14日(水)～3月18日(水) 全10回
場 所	スイングホール・武蔵野市総合体育館サブアリーナ・武蔵野市民文化会館小ホール
参加者	延1,629名

聴覚障害者教養講座

聴覚障害者が幅広い教養を身につける機会を提供し、その社会活動を支援するため、昭和48年に開設された。平成18年から武蔵野市教育委員会と武蔵野市聴力障害者協会(現 武蔵野市聴覚障害者協会)との共催になった。

月 日	第1回「面白い!! 韓国手話と日本手話の比較」 9月20日(土)
	第2回「魅力ある手話の世界」 11月15日(土)
場 所	第1回 商工会館市民会議室 第2回 商工会館市民会議室
参加者	第1回 56名 第2回 101名

4 家族ふれあい自然体験事業

友好都市、岩手県遠野市の豊かな自然環境の中で、遠野市の特徴ある民俗風土に根ざす生活を家族で体験し、遠野市民との交流をとおして家族の絆を深める。また、第2の故郷づくりを目的とする。平成16年度から実施。

月 日	7月30日(水)～8月3日(日)、4泊5日
場 所	岩手県遠野市
対 象	市内在住・在学・在園の子ども(18歳未満)とその保護者
参加者	24家族 80名

生涯学習スポーツ課

5 小中学校の音楽活動支援事業

市立小中学校の音楽活動に対して指揮指導等の支援を行うことにより、演奏技術の向上や専門知識を習得し、音楽活動のより一層の発展を図る。

小学校ではクラブ・団体への合奏指導やパート練習指導、中学校ではむさしっこバンド（二中、三中、四中、五中、六中による合同バンド）の練習指導と演奏会本番の指揮について支援。

期 間	小学生：6月～平成21年2月 全24回 中学生：11月～12月 全10回
実施校	小学校：5校（第二・第三・第五・関前南・桜野小） 中学生：5校（第二・第三・第四・第五・第六中）
指導者	武蔵野市民交響楽団、上原宏、柏田良典 他

6 視聴覚教育事業

視聴覚備品を貸し出して、社会教育の場でその学習効果を高めるとともに、教育の機会を拡充することを目的とする。貸し出し備品は、16ミリ映写機、スライド映写機、16ミリ映画フィルム、スライドフィルム、ビデオテープ、スクリーン、暗幕、その他生涯学習スポーツ課長が認めたものである。

備品別貸し出し数（延べ）

年度	16ミリ映写機	スライド映写機	16ミリ映画フィルム	スクリーン	暗幕	OHP
16	30	6	237	50	73	13
17	46	4	248	44	116	8
18	42	5	236	43	65	3
19	44	2	232	19	51	5
20	50	2	211	22	104	1

16ミリフィルム種類別利用状況

年度	家庭生活	市民生活	一般教養	劇映画	アニメーション
16	0	5	5	4	223
17	0	2	2	4	240
18	0	9	2	2	223
19	0	3	1	6	222
20	1	2	1	8	199

視聴覚備品 団体別利用状況

年度	市・教育委員会	コミュニティ協議会	子ども会	保育園幼稚園	高齢者団体	学童クラブ	社会教育関係団体	小・中学校	PTA	地域子ども館	その他
16	82	14	1	15	0	63	9	0	2	4	8
17	85	14	1	19	1	59	6	0	0	11	4
18	104	11	1	9	0	64	2	0	0	2	5
19	83	16	1	9	0	63	9	1	0	1	0
20	39	13	1	12	0	55	5	0	0	0	5

視聴覚備品 場所別利用状況

年度	市役所会議室	市の公共施設	コミュニティセンター	保育園幼稚園	学童クラブ	小・中学校	地域子ども館	民間施設	自宅・その他
16	63	24	21	15	62	4	4	3	3
17	58	31	17	18	59	5	9	3	2
18	67	33	17	9	64	3	2	2	1
19	56	30	18	8	63	4	1	1	1
20	22	16	18	12	55	1	0	2	4

- 武蔵野市社会教育備品貸し出し要綱 -

16ミリ発声映写機操作講習会

日 時	6月17日（火）、18日（水）、19日（木） 午後6時～9時
場 所	市役所 801会議室
対 象	市内在住、在勤、在学の16歳以上で、16ミリフィルムを利用して社会教育活動をしようとしている方
講 師	高橋忠雄、高嶋芳男、堀江成子（府中市視聴覚指導者研究会会員）
受講者	7名

生涯学習スポーツ課

16ミリ発声映写機検定

日時	6月16日(月)午前9時～午後4時
場所	市役所 801 会議室
対象	市内にある映写機で公立の視聴覚ライブラリーの16ミリフィルムを利用するもの
講師	高橋忠雄、高嶋芳男、町田忠治(府中市視聴覚指導者研究会会員)
件数	18件(検定証明書発行件数)

7 市民文化祭事業

市民相互の交流を目的とし、市民の芸術文化活動の発表の場である。企画運営を市民芸術文化協会に委託して実施している。

年度	16年度	17年度	18年度	19年度	20年度
行事数(日数)	26(47)	27(47)	29(48)	28(47)	28(48)
参加人数	13,276	14,209	14,289	15,475	16,640

平成20年度 開催内容一覧(日程順)

行事名	会場	参加者数	行事名	会場	参加者数
絃のしらべ	公会堂	370	絃奏サウンド	公会堂	366
民謡大会	公会堂	440	手芸展	スイング	146
和太鼓	スイング	229	マジックショー	公会堂	337
映写会	公会堂	106	お茶会	若竹亭	377
吟詠大会	公会堂	752	郷土芸能のつどい	芸能劇場	217
市民音楽会	文化会館	481	俳句大会	総合体育館	170
染織工芸・フラワーアレンジ展	スイング	607	美術展	文化会館	1,239
木目込み人形展	商工会館	371	武蔵野演劇祭	吉祥寺シアター	1,042
華道展	文化会館	1,191	邦楽大会	公会堂	220
吟剣詩舞大会	芸能劇場	320	日本舞踊	公会堂	595
謡曲大会	芸能劇場	210	落語大会	芸能劇場	125
バレエ&ダンス	文化会館	2,500	市民音楽会	文化会館	564
朗読のしらべ	スイング	204	フェスティバル	文化会館	2,604
舞楽のつどい	公会堂	703	合計28行事	8会場	16,640
かるた大会	総合体育館	154			

8 未来をひらくはたちのつどい

「大人になったことを自覚し、自ら生き抜こうとする青年を祝い励ます」記念日である「成人の日」に、満20歳を迎えた青年男女の新しい門出を祝福して“成人式”を開催している。

年度	16年度	17年度	18年度	19年度	20年度
対象者	1,528	1,473	1,393	1,318	1,259
参加者	800	803	771	747	714
参加率	52.4%	54.5%	55.3%	56.7%	56.7%

9 音楽団体育成事業

市民自らが演奏し音楽を作りだす喜びを知ることがを目的とし、武蔵野市民交響楽団を育成援助している。

平成20年度 演奏会内容一覧(日程順)

開催日	内容	会場	入場者数	備考
5月25日(日)	管弦楽(第68回)	市民文化会館大ホール	980名	共催
6月22日(日)	室内楽(第65回)	スイングホール	200名	後援
9月14日(日)	吹奏楽(第76回)	市民文化会館大ホール	900名	共催
10月18日(土)	ふれあいコンサート	本宿小学校体育館	270名	共催
11月16日(日)	管弦楽(第69回)	市民文化会館大ホール	1,050名	後援
12月23日(祝)	準団員(第17回)	市民文化会館大ホール	780名	共催
1月25日(日)	室内楽(第66回)	市民文化会館小ホール	360名	後援
2月22日(日)	吹奏楽(第77回)	市民文化会館大ホール	820名	後援

生涯学習スポーツ課

団員数の推移

基準日：各年度末日

年度	16年度	17年度	18年度	19年度	20年度
団員数(人)	171	178	201	228	218

10 文化財保護・普及事業

文化財保護委員会議

文化財保護委員は、文化財保護行政を進めていく上での専門的知識を必要とする事項に関する教育委員会の諮問機関として、武蔵野市文化財保護条例に基づいて、昭和45年から設置されている。

主な任務は、教育委員会の諮問に応じて文化財の保存および活用に関する重要な事項を審議することである。

活動状況

月 日	種 別	内 容
4月22日(火)	定例会	・平成20年度文化財関連予算報告 ・市指定文化財指定基準等
5月27日(火)	"	・民俗資料調査収集活動(事業報告/計画) ・文化財保護委員会議副議長選任審議等
7月22日(火)	"	・民俗資料展示「七夕」報告 ・古文書寄託契約状況報告 ・文化財保護委員会議副議長選任審議等
9月30日(火)	"	・井之頭弁財天道標移築報告 ・市役所正面玄関ショーウィンドー展示報告等
10月28日(火)	委嘱式 定例会	・委嘱状交付 ・正副議長選出審議
11月10日(月)	管内研修	・指定文化財(竹内家のカキの木等)及び文化財関連施設等の見学
12月15日(月)	定例会	・古文書寄託契約更新報告 ・玉川上水架橋工事報告 ・井野家古文書追加指定報告等
2月17日(火)	"	・埋蔵文化財発掘調査報告 ・多摩郷土誌フェア報告 ・文化財防火デー報告 ・平成21年度定例会日程 等
3月18日(水)	管外研修	・千葉県松戸市内：本土寺、松戸市立博物館等

- 文化財保護法及び武蔵野市文化財保護条例 -

民俗資料調査収集協力員

市内に残る有形・無形の民俗資料およびその情報を収集することを目的に、平成3年から「民俗資料調査収集協力員制度」を設け、教育委員会の委嘱する協力員が各地域においてモニターの役割を果たし、年に数回会議を開き、民俗資料保存・活用に関して意見・情報交換を行っている。 - 「民俗資料調査収集協力員」制度の運営に関する要綱 -

古文書解読講座

日 時	5月13日～11月25日までの火曜日(全11回) 午後2時～4時
場 所	中央図書館 3階視聴覚ホール 他
対 象	市内在住、在勤、在学の方
講 師	森安彦(市文化財保護委員)
参加者	30名

文化財の展示「七夕展示」

期 間	7月1日(火)～7月8日(火) 午前9時～午後5時
場 所	市役所1階ロビー
内 容	七夕飾り、民具展示:「運ぶ」

文化財の展示 市役所正面玄関ショーウィンドーの展示

期 間	第1回:6月18日(月)～8月28日(木)午前9時～午後5時 第2回:9月22日(月)～11月28日(金) " 第3回:12月19日(金)～1月15日(木) "
場 所	武蔵野市役所正面玄関ショーウィンドー
内 容	第1回:「小金井サクラの花見」 第2回:「お月見」 第3回:「正月飾り」

生涯学習スポーツ課

指定文化財保護

本市では、文化財保護条例に基づき、文化財を有形文化財・無形文化財・有形民俗文化財・無形民俗文化財・史跡・名勝・天然記念物に分類し、市民全体の文化財として後世に伝えるべきものを選んで指定している。

- 文化財保護法及び武蔵野市文化財保護条例 -

文化財防火デー

昭和24年1月26日、法隆寺金堂壁画が焼損したことを契機に、この日を「文化財防火デー」に定めた。文化財を火災・震災その他の災害から守るため、文化庁・消防庁を中心に、この時期全国的に文化財の防火運動を展開している。教育委員会も防火運動の一環として標語等によるアピール等を行っている。

埋蔵文化財発掘調査

本調査：2件（吉祥寺南町一丁目遺跡 W地点、御殿山遺跡第2地区 P地点）、立会調査：6件、試掘調査：4件

- 文化財保護法及び武蔵野市文化財保護条例 -

11 社会教育関係団体等育成援助事業

社会教育関係団体とは、「公の支配に属さない団体で、社会教育に関する事業を行うことを主たる目的とする」団体であり、自主的、自発的に社会教育活動を行う団体である。教育委員会では、登録した団体に対して各種支援・助言等を行っている。

団体登録状況

年度	成人教育関係団体	青少年教育関係団体	芸術文化関係団体	体育関係団体	その他の団体	合計
16	127	36	122	93	37	415
17	121	35	122	97	37	412
18	122	36	126	98	40	422
19	118	33	123	107	44	425
20	119	33	122	114	46	434

- 社会教育法及び武蔵野市社会教育関係団体登録要綱 -

社会教育事業講師謝礼援助

社会教育関係団体の自主的な社会教育活動を奨励するために、平成元年から援助を始めた。援助内容は、各団体が社会教育的な内容をテーマとして、自主的に企画した事業で、一般市民対象に公開で行う学習会、講演会等の講師謝礼金の一部又は全部を援助している。

講師謝礼援助状況

年度	援助件数(総数)	講座回数(延べ)	連続講座件数	金額
16	17	32	9	430,000
17	11	18	4	260,000
18	17	27	6	400,000
19	27	37	6	540,000
20	26	32	4	517,000

- 社会教育事業講師謝礼援助要綱 -

後援事業

教育委員会が、社会教育関係団体及びこれに準ずる団体が行う各種事業に対して、後援するにあたっては、事業内容が明らかに教育、学術及び文化の向上に寄与するもので、営利、政治、宗教活動等を除く、公益性のあるものと規定している。

(生涯学習係扱い分)

年度	16年度	17年度	18年度	19年度	20年度
後援(件数)	51	51	58	63	72

- 教育委員会後援要綱 -

P T A 連絡協議会

武蔵野市立小中学校 P T A 連絡協議会 (P 連) は、家庭・地域・学校の連携を基本に、各市立小中学校 P T A が相互の連絡を密にすることにより、本市教育の充実発展を図るという目的のもとに昭和36年に組織された。現在は、全体としての活動の他に、学習テーマにより専門委員会を置き、教育をめぐる様々な問題について、委員会及び研修会などを随時行っている。

生涯学習スポーツ課

12 市民芸術文化協会育成事業

武蔵野市民芸術文化協会は昭和 63 年 10 月に 157 団体で発足した。平成 2 年度から企画運営を委託された市民文化祭を中心に、市民文化団体の相互連携を図り、市民の芸術文化に対する意識の高揚に寄与している。

所属団体数及び会員数の推移別途

年度 項目	16 年度	17 年度	18 年度	19 年度	20 年度
所属団体数	151	152	152	148	147
会員数	3,000	3,000	3,000	3,350	3,245

芸文協に対する教育委員会の後援・共催事業

年度 項目	16 年度	17 年度	18 年度	19 年度	20 年度
芸術文化講座数(参加人数)	5(51)	5(63)	5(52)	5(30)	3(33)
自主イベント数(参加人数)	15(7,831)	14(5,496)	14(5,100)	13(5,144)	15(5,345)

13 学校開放事業

生涯学習社会における学習、文化及びスポーツなどの地域活動の場として、小学校、中学校及び幼稚園の施設を、市民に積極的に開放している。

平成 4 年 10 月には、学校施設の目的外使用を規定した「武蔵野市立学校設備使用条例」を廃止し、学校施設を積極的に開放することを目的とした「武蔵野市立学校施設の開放に関する条例」を制定した。

団体開放

条例の趣旨に従い、市立小中学校の校庭、体育館、テニスコート、特別教室、プールを各種団体に対して年未年始を除く毎日、午前 9 時から午後 9 時まで学校教育に支障を来さない範囲で開放している。

使用できる団体は、構成員の半数以上が市内在住、在勤、在学していることが必要である。なお、特に認められた団体や、高齢者・障害者団体については、減免の規定がある。

年度	16 年度	17 年度	18 年度	19 年度	20 年度
一小	19,253(660)	16,175(619)	15,907(634)	17,101(626)	19,465(643)
二小	9,522(368)	14,454(417)	15,530(478)	13,117(485)	12,488(397)
三小	45,591(1,298)	38,893(1,324)	47,243(1,183)	41,781(1,250)	31,812(1,186)
四小	26,374(714)	30,685(600)	32,627(591)	24,331(660)	22,737(598)
五小	17,302(407)	15,172(447)	17,772(562)	18,032(521)	17,917(536)
大野田小	14,111(537)	16,245(551)	18,723(572)	22,688(622)	26,548(589)
境南小	25,579(743)	25,097(712)	24,040(754)	20,243(646)	19,242(535)
本宿小	32,540(940)	36,544(948)	33,781(974)	31,124(1,000)	28,063(986)
千川小	44,050(1,410)	38,940(1,246)	41,287(1,426)	41,768(1,308)	43,582(1,415)
井之頭小	8,466(474)	10,598(487)	11,328(528)	12,676(642)	11,684(735)
関前南小	25,311(619)	25,347(593)	29,900(686)	28,387(643)	24,538(614)
桜野小	11,227(605)	10,272(579)	12,589(502)	15,710(632)	18,587(633)
一中	31,621(1,248)	32,655(1,384)	33,179(1,645)	37,075(1,333)	34,997(1,247)
二中	36,440(2,351)	36,389(2,529)	36,342(2,335)	35,890(2,201)	39,287(2,332)
三中	21,233(2,339)	25,476(2,592)	18,938(1,804)	29,413(2,655)	31,160(2,879)
四中	41,031(2,956)	45,017(3,109)	42,420(3,030)	42,318(3,196)	45,178(3,228)
五中	7,909(405)	8,207(391)	5,339(301)	5,597(366)	3,875(263)
六中	14,103(849)	15,683(865)	15,109(1,069)	16,236(893)	17,406(1,221)
合計	431,663(18,923)	441,859(19,393)	452,054(19,074)	453,487(19,679)	448,566(20,037)

- 武蔵野市立学校施設の開放に関する条例 -

生涯学習スポーツ課

14 武蔵野地域自由大学

武蔵野市及び武蔵野地域五大学(亜細亜大学、成蹊大学、東京女子大学、日本獣医生命科学大学、武蔵野大学。以下、五大学という。)が連携し、それぞれが保有する教育課程、人材、組織、施設等の資源を活用することにより、高度で継続的及び体系的な学習の機会を提供することを目的として、平成15年4月に武蔵野地域自由大学を開学した。それぞれの大学に通って一般学生と共に授業を聴講することができる。また、吉祥寺に自由大学学生の勉強会やゼミ等を行う交流センターを置いている。入学資格は、18歳以上で武蔵野市在住・在勤の方及び西東京市、杉並区在住の方(高校・大学に在学している方は除く)。

学生数(平成21年3月31日現在)

	市内	市外	計
男	546	99	645
女	763	145	908
計	1,309	244	1,553

平成20年度大学正規科目履修者数

	市内	市外	計
男	170	26	196
女	145	25	170
計	315	51	366

自由大学履修対象科目・講座

科目名		期 間	回 数	自由大学学生の 受講者数
大学正規科目	亜細亜大学	4月～平成21年1月		118名
	成蹊大学	4月～平成21年1月		252名
	日本獣医生命科学大学	4月～平成21年1月		20名
	武蔵野大学	4月～平成21年1月		60名
自由大学講座		9月25日(木)～10月30日(木)	全6回	65名
武蔵野地域五大学共同講演会		10月2日(木)～10月24日(金)	全6回	延438名
武蔵野地域五大学共同教養講座		6月7日(土)～11月29日(土)	全20回	68名
武蔵野市 寄付講座	亜細亜大学	9月30日(火)～1月20日(火)	全13回	13名
	成蹊大学	9月30日(火)～1月13日(火)	全14回	64名
	東京女子大学	4月16日(水)～7月16日(水)	全13回	32名
	日本獣医生命科学大学	4月15日(火)～7月15日(火)	全13回	32名
	武蔵野大学	9月17日(水)～1月19日(月)	全16回	16名
	中近東文化センター	9月6日(土)～1月31日(土)	全11回	41名
老壮セミナー(前期)		4月8日(火)～11月17日(月)	全17回	14名
老壮セミナー(後期)		9月4日(木)～12月18日(木)	全17回	15名
古文書解読講座		5月13日(火)～11月25日(火)	全11回	6名
大学公開 講座	亜細亜大学地域産学公連携事業 「連続討論会街づくり未来塾」 (前期)	6月9日(月)～7月7日(月)	全5回	13名
	亜細亜大学地域産学公連携事業 「連続討論会街づくり未来塾」 (後期)	11月10日(月)～12月8日(月)	全4回	11名
	成蹊大学前期公開講座	5月31日(土)～6月21日(土)	全4回	59名
	成蹊大学後期公開講座	11月8日(土)～12月13日(土)	全4回	62名
	日本獣医生命科学大学 前期総合文化講座	5月23日(金)～6月20日(金)	全4回	37名
	日本獣医生命科学大学 後期総合文化講座	10月10日(金)～11月7日(金)	全4回	31名
	武蔵野大学日曜講演会	4月20日(日)～2月15日(日)	全10回	65名

生涯学習スポーツ課

自由大学講座

月 日	9月25日～10月30日までの毎週木曜日、午前10時30分～正午、全6回
場 所	武蔵野地域自由大学交流センター
講 師	木谷真理子（成蹊大学文学部准教授）
参加者	65名
内 容	日本文学を訪ねて - 源氏物語の名場面 -

称号記授与式

日 時	3月28日（土）午後2時～4時
場 所	東京女子大学
対象者	89名（市民博士2名、市民修士10名、市民学士33名、市民準学士44名）
参加者	37名（市民博士1名、市民修士6名、市民学士14名、市民準学士16名）
内 容	称号記授与、懇談会（自由大学学長、五大学学長、市長、教育長、称号記取得者による意見交換）

15 武蔵野地域五大学共同事業

武蔵野地域学長懇談会

地域の大学との連携、協力を通して、市民の生涯学習を進めるため、平成5年2月から市内にある3大学（亜細亜、成蹊、日本獣医生命科学）及び武蔵野市に隣接している2大学（東京女子、武蔵野）の学長と市長との懇談会を開催している。

武蔵野地域五大学共同講演会

平成6年度から実施。基調講演と各大学を代表する講師による連続講演会。

統一テーマ『共生の世紀 - 地域で生きる、地域に学ぶ Part - 』

月 日	場 所	サブテーマ	講 師	参加者 (自由大学学生数)
10月2日(木)	公会堂ホール (基調講演)	古典の楽しさ奥深さ、そして新しさ	林望 (作家、国文学者)	314名 (154名)
10月3日(金)	武蔵野大学 グリーンホール	能における「ところ」と「者」 - 英語能で現代を演ずるとは -	リチャード・エマート (武蔵野大学文学部教授)	88名 (67名)
10月11日(土)	成蹊大学 8号館101室	バリアフリー・テクノロジー・ウォッチング	大倉元宏 (成蹊大学理工学部教授)	55名 (44名)
10月16日(木)	日本獣医生命科学大学 C棟501教室	猫はなぜ太る - その原因と予防 -	新井敏郎 (日本獣医生命科学大学獣医学部教授)	70名 (51名)
10月17日(金)	亜細亜大学 2号館200教室	中国にとってのオリンピック体験 - 「一つの世界、一つの夢」とは -	三橋秀彦 (亜細亜大学国際関係学部准教授)	82名 (62名)
10月24日(金)	東京女子大学 2号館2102教室	ことばの地域差	篠崎晃一 (東京女子大学現代文化学部教授)	82名 (60名)

武蔵野地域五大学共同教養講座

平成9年度から開設。各大学につき4回、全20回の連続講座。6月7日～11月29日までの土曜日、午後1時30分～3時。

大 学	テ ー マ	講 師	受講者
日本獣医生命科学大学	人と動物の病気に獣医学はどのように貢献しているか	原田隆彦(獣医学部教授)、多川政弘(獣医学部教授)、高橋公正(獣医学部教授)、今井壯一(獣医学部教授)	延べ269名
武蔵野大学	介護保険制度を生活に役立てる	佐藤信人(人間関係学部教授)	延べ266名
成蹊大学	米国のサブプライムローン問題と日本経済	渡辺健一(経済学部教授)、時岡規夫(経済学部准教授)、幸村千佳良(経済学部教授)	延べ289名
東京女子大学	18世紀イギリスの社会と文化 - 「成功」と「拡大」の裏側 -	坂下史(文理学部准教授)	延べ266名
亜細亜大学	インドネシア理解のための4章	高殿良博(国際関係学部教授)	延べ234名

生涯学習スポーツ課

武蔵野市寄付講座

市の寄付による特設講座。平成 11 年度に、地方自治体として初めて開設した。

日本獣医生命科学大学『自然科学概論』

日 時	4月15日～7月15日までの火曜日、午前10時20分～11時50分、全13回
対 象	18歳以上の市内在住・在勤・在学及び武蔵野地域自由大学学生
講 師	梶ヶ谷博(コーディネーター)、近江俊徳、浅田忠利、小林真理子、左向敏紀、袴田陽二、皆上大吾、山本俊昭、牧野ゆき、湯本典夫、石岡克巳、青木博史、水越美奈
受講者	49名及び日本獣医生命科学大学学生

東京女子大学『コミュニティ心理学概論-大学と行政と市民のコラボレーション(協働)-』

日 時	4月16日～7月16日までの水曜日、午前9時～午後10時30分、全13回
対 象	18歳以上の市内在住・在勤・在学及び武蔵野地域自由大学学生
講 師	高畠 克子
受講者	49名及び東京女子大学学生

武蔵野大学『21世紀の公共政策の課題と展望 - わが国行政は公共政策の要としてまだ頼りに出来るのか?』

日 時	9月17日～1月19日までの月曜日、午後2時40分～4時10分、全16回
対 象	18歳以上の市内在住・在勤・在学及び武蔵野地域自由大学学生
講 師	永田尚三(コーディネーター)、本田雅俊、久世公堯、堀江湛、大石尚子、鎌田理次郎、野田禎男、寺崎修、高村寿一、笹井宏益、吉田時治、浅井泰範、齋藤諱淳、東田親司、塚本壽雄
受講者	16名及び武蔵野大学学生

成蹊大学『Thinking "ECO" -環境を考え、取り組む-』

日 時	9月30日～1月13日までの火曜日、午後4時30分～6時、全14回
対 象	18歳以上の市内在住・在勤・在学及び武蔵野地域自由大学学生
講 師	高木新太郎(コーディネーター)、若林正俊、挾本佳代、金丸康夫、谷津龍太郎、三輪博行、藤垣芳文、田口誠、橋本竹夫、中西寛子、佐藤留美
受講者	71名及び成蹊大学学生

亜細亜大学『コミュニティとNPO・市民活動』

日 時	9月30日～1月20日までの火曜日、午後2時30分～4時、全13回
対 象	18歳以上の市内在住・在勤・在学及び武蔵野地域自由大学学生
講 師	栗田充治(コーディネーター)、山岸秀雄、谷口玲子、田中雅文、鈴木裕子、小林幸一郎、伊藤大介、佐藤祐子、村上朋子、静間俊和、横田宗
受講者	17名及び亜細亜大学学生

16 中近東文化センター

近隣の三鷹市大沢にある中近東文化センターは、日本でも有数の中近東の歴史文化の研究機関である。この中近東文化センターという教育資源を有効に活用し、高度で良質な生涯学習の機会を市民に提供する。

企画展 「煌めきのペルシア陶器 - 11～14世紀の技術革新と復興 - 」

日 時	3月8日(土)～7月6日(日) 月・木曜休館 午前10時～午後5時
場 所	中近東文化センター
入館者	5,383名(うち有料の武蔵野市民375名)

企画展 「中近東の植物と生活」

日 時	7月19日(土)～11月3日(月) 月・木曜休館 午前10時～午後5時
場 所	中近東文化センター
入館者	3,624名(うち有料の武蔵野市民264名)

企画展 「ヘレニズムの華ベルガモンとシルクロード」

日 時	11月22日(土)～5月6日(水) 月・木曜休館 午前10時～午後5時
場 所	中近東文化センター
入館者	6,041名(うち有料の武蔵野市民388名)

生涯学習スポーツ課

武蔵野市寄付講座 中近東文化センター『古の世界を掘り起こした人々～情熱と陰の力(その2)』

日 時	9月6日～1月31日までの土曜日 午後1時30分～3時 全11回
場 所	中近東文化センター 小講堂
対 象	市内在住・在勤・在学及び、三鷹市内在住・在勤・在学の18歳以上の方及び自由大学生の方で全回出席できる方
講 師	池田裕、津村眞輝子、宮下佐江子、真道洋子、中野智章、榎屋友子、高宮いづみ、山花京子、小高敬寛、石田恵子、足立拓朗
受講者	50名及び三鷹市民19名

17 土曜学校

完全学校週5日制の実施にあたり平成13年度の試行をふまえ平成14年度から土曜学校を本格実施した。現代の子ども達に「生きる力」を育むために、学校休業日の土曜日に体験活動を中心とするプログラムを展開している。

朗読ことばあそび倶楽部

日 時	5月17日～12月13日 午前10時～正午 全12回
場 所	第四中学校他、バス見学：NHK放送センター
対 象	市内在住・在学の小学3年生～中学3年生
講 師	久保田昌子(朗読家)、橋本伸枝
受講者	36名

世界を知る会(小学1～3年生コース)

日 時	6月14日、6月21日、6月28日 午後2時～午後4時 全3回
場 所	第四中学校
対 象	市内在住・在学の小学1～3年生
講 師	桜美林大学草の根国際理解教育支援プロジェクト 代表：高橋順一(桜美林大学教授) 留学生・大学生
受講者	28名

世界を知る会(小学3～6年生コース)

日 時	6月7日～12月13日 午前10時～正午(原則) 全13回
場 所	総合体育館、JICA地球ひろばほか
対 象	市内在住・在学の小学3～6年生
講 師	NPO法人Action、NPO法人響他
受講者	28名

雅楽クラブ

日 時	6月28日～11月29日 午前9時50分～11時50分(最終回のみ午後2時～4時) 全11回
場 所	市民会館他
対 象	市内在住・在学の小学1～中学3年生
講 師	鈴木治夫(日本雅楽会)、岡庭健(日本雅楽会)、黒田由美(日本雅楽会)他
受講者	23名

むさしのばやしチビッコ教室

日 時	4月12日～10月18日(夏休みは除く) 午後1時30分～6時 全19回 野外教室8月5日(火)～8月6日(水)1泊2日
場 所	第一中学校他 野外教室：富士高原学園ファミリーロッジ
対 象	市内在住の小学3～中学3年生
講 師	むさしのばやし保存会
受講者	37名(野外教室17名)

森林体験教室(初級)

日 時	5月24日 10月18日 12月13日 午前8時～午後5時
場 所	二俣尾・武蔵野市民の森(青梅市二俣尾4丁目)
対 象	市内在住・在学の小学生(各回募集)
講 師	NPO法人 森づくりフォーラム
参加者	27名 29名 26名 計82名

生涯学習スポーツ課

森林体験教室（中級）

日 時	5月10日、6月14日、11月8日、1月17日、2月14日（同窓会） 午前8時15分～午後5時30分 全5回
場 所	二俣尾・武蔵野市民の森（青梅市二俣尾4丁目）
対 象	市内在住・在学の小学5～中学3年生
講 師	NPO法人 森づくりフォーラム
参加者	20名

ピタゴラスクラブ

日 時	1月17日 1月24日 2月7日 午前10時～11時30分
場 所	自由大学交流センター 大野田小学校 第二小学校
対 象	市内在住・在学の小学2年生
講 師	藤橋義之（第二小学校副校長） 阿比留志乃（大野田小学校教諭）
受講者	19名 18名 18名

サイエンスクラブ

日 時	5月17日～12月20日 午前9時30分～11時30分 全16回
場 所	大野田小学校他 野外活動：国立科学博物館、化石採集（千葉県木下）
対 象	市内在住・在学の小学5～中学1年生
講 師	白井龍男（第一小学校校長）、斉藤護（第四小学校副校長）、榊原茂（大野田小学校教諭）、田中明子（境南小学校教諭）、橋本喜代子（関前南小学校教諭）、蟻川剛（第五小学校教諭）、赤羽幸子（第一小学校教諭）、吉田京（元小学校校長）、田崎厚志（日野市立第一小学校教諭）、中島渚（八王子市立横川小学校教諭）、吉田英也（市就学相談員）、小林光信（元教育研修センター・第一小学校理科学習支援員）
受講者	50名

こども茶道教室（前期）

日 時	5月17日～10月4日 午前10時～正午 全9回
場 所	松露庵
対 象	市内在住・在学の小学3～中学3年生
講 師	井上宗清(裏千家)ほか
受講者	14名

こども茶道教室（後期）

日 時	10月25日～2月21日 午前10時～正午 全10回
場 所	市民文化会館
対 象	市内在住・在学の小学3～中学3年生
講 師	前田宗紫(表千家)ほか
受講者	15名

こどもおどり教室（初級）

日 時	6月7日～11月29日 午前9時30分～11時30分 全9回
場 所	総合体育館
対 象	市内在住・在学の小学1～6年生
講 師	花柳和（花柳流師範、西原和総合舞踊研究所代表）
受講者	14名

こどもおどり教室（中級）

日 時	6月21日～11月29日 午前9時30分～11時30分 全11回
場 所	総合体育館
対 象	市内在住・在学の初級修了者及び中学生
講 師	花柳和（花柳流師範、西原和総合舞踊研究所代表）
受講者	7名

亜細亜大学経営学教室

日 時	10月11日 午後0時45分～5時
場 所	亜細亜大学
対 象	市内在住・在学の小学5・6年生
講 師	柏木仁（亜細亜大学経営学部専任講師）、AUSCP シニア・コミッティ（亜細亜大学生）、中許善弘（ジュニア・アチーブメントジャパン専務理事）
受講者	33名

生涯学習スポーツ課

成蹊大学ロボット教室

日 時	9月6日、13日、20日 全3回 午前10時～正午(9月20日のみ午後1時～3時)
場 所	成蹊大学、成蹊小学校
対 象	市内在住・在学の小学5・6年生
講 師	小方博之(成蹊大学理工学部エレクトロメカニクス学科准教授) 村松大吾(成蹊大学理工学部エレクトロメカニクス学科助教)
受講者	24名

東京女子大学パイプオルガン探検隊

日 時	1月31日 午後1時～3時
場 所	東京女子大学
対 象	市内在住・在学の小学4～中学3年生(保護者同伴可)
講 師	中内潔(東京女子大学 文理学部教授・大学オルガニスト)
受講者	27名(保護者23名)

日本獣医生命科学大学アニマルファーム体験クラブ

日 時	10月4日(土)～5日(日) 1泊2日
場 所	日本獣医生命科学大学富士セミナーハウス(山梨県南都留郡)
対 象	市内在住・在学の小学4～中学校3年生
講 師	吉村格(日本獣医生命科学大学准教授)、左向敏紀(同大学教授)、片岡康(同大学准教授)他日本獣医生命科学大学教職員及び学生
参加者	29名

武蔵野大学ドラムサークル

日 時	9月20日、9月27日、10月11日、10月18日、10月26日 午後1時30分～3時 全5回
場 所	武蔵野大学
対 象	市内在住・在学の小学1～3年生
講 師	高橋一行(武蔵野大学人間関係学部教授)、武蔵野大学学生
受講者	25名

18 むさしのサイエンスフェスタ

むさしのサイエンスフェスタ

日 時	10月18日(土) 午後1時～午後4時
場 所	大野田小学校体育館 校庭
対 象	主に小・中学生と保護者、一般市民
内 容	市立小中学校教員や地域ボランティアによる体験型実験ブースの展示。(38ブース)
講 師	市立小・中学校 理科教職員等および地域のNPO参加者、商工業者、地域企業、土曜学校サイエンスクラブ受講者、中学生ボランティアほか
入場者数	785名

生涯学習スポーツ課

市民会館

1 施設利用状況

(1) 施設別利用状況

年度 施設名	16			17			18			19			20		
	利用数	操業数	利用率	利用数	操業数	利用率	利用数	操業数	利用率	利用数	操業数	利用率	利用数	操業数	利用率
講座室	684	903	75.7	669	906	73.8	655	903	72.5	621	909	68.3	582	906	64.2
第1学習室	756	903	83.7	743	906	82.0	716	903	79.3	728	909	80.1	721	906	79.6
第2学習室	695	903	77.0	687	906	75.8	695	903	77.0	676	909	74.4	629	906	69.4
会議室	646	903	71.5	612	906	67.5	619	903	68.5	598	909	65.8	611	906	67.4
多目的ルーム	816	903	90.4	810	906	89.4	800	903	88.6	775	909	85.3	783	906	86.4
第1和室	660	903	73.1	614	906	67.8	624	903	69.1	628	909	69.1	588	906	64.9
第2和室	475	903	52.6	536	906	59.2	456	903	50.5	470	909	51.7	443	906	48.9
美術工芸室	703	903	77.9	693	906	76.5	682	903	75.5	676	909	74.4	657	906	72.5
料理室	352	903	39.0	351	906	38.7	373	903	41.3	377	909	41.5	356	906	39.3
音楽室	832	903	92.1	831	906	91.7	815	903	90.3	791	909	87.0	790	906	87.2
集会室	780	903	86.4	787	906	86.9	772	903	85.5	766	909	84.3	746	906	82.3
計	7,399	9,933	74.5	7,333	9,966	73.6	7,207	9,933	72.6	7,106	9,999	71.1	6,906	9,966	69.3

(2) 保育室利用状況

年度	16	17	18	19	20
利用数	172	126	153	130	122
操業数	903	906	903	909	906
利用率	19.0	13.9	16.9	14.3	13.5

(3) 利用団体別利用状況

団体	16		17		18		19		20	
	利用数	比率	利用数	比率	利用数	比率	利用数	比率	利用数	比率
教育委員会(主催・共催)	222	3.9	226	4.1	200	3.7	209	4.0	203	4.0
市及び官公署	77	1.4	89	1.6	78	1.5	99	1.9	80	1.6
青少年団体	238	4.2	213	3.9	216	4.0	203	3.9	281	5.6
成人団体	334	5.9	328	6.0	287	5.3	267	5.1	311	6.2
文化・芸術団体	2,126	37.6	2,082	37.8	2,159	40.1	2,176	41.6	1,958	38.8
スポーツ団体	876	15.5	824	15.0	850	15.8	859	16.4	844	16.7
一般団体	1,774	31.4	1,739	31.6	1,592	29.6	1,414	27.1	1,368	27.1
計	5,647	100.0	5,501	100.0	5,382	100.0	5,227	100.0	5,045	100.0

生涯学習スポーツ課

[歳入] 12 - 1 - 5 (決算書 74 ページ)

教育使用料

(1) 使用料歳入状況

項目 年度	種 別	件数	枚数	調定額 (円)
16	施設	6,102		5,754,440
	コピー		30,604	306,040
	デジタル印刷機	371	220,579	225,450
	合 計	6,473	251,183	6,285,930
17	施設	6,004		5,361,310
	コピー		29,373	293,730
	デジタル印刷機	357	192,689	203,500
	合 計	6,361	222,062	5,858,540
18	施設	5,890		5,280,760
	コピー		32,384	323,840
	デジタル印刷機	358	247,862	251,400
	合 計	6,248	280,246	5,856,000
19	施設	5,590		5,022,020
	コピー		31,949	319,490
	デジタル印刷機	346	226,867	225,850
	合 計	5,936	258,816	5,567,360
20	施設	5,417		4,948,600
	コピー		27,595	275,950
	デジタル印刷機	293	191,182	171,660
	合 計	5,710	218,777	5,396,210

(2) 曜日別利用状況

年度 項目	曜日	月	火	水	金	土	日	計
	16	利用数	1,132	1,332	1,278	1,319	1,274	1,064
操業数		1,650	1,683	1,650	1,650	1,650	1,650	9,933
利用率		68.6	79.1	77.5	79.9	77.2	64.5	74.5
17	利用数	1,147	1,369	1,294	1,259	1,267	997	7,333
	操業数	1,650	1,650	1,683	1,683	1,650	1,650	9,966
	利用率	65.9	83.0	76.9	74.8	76.8	60.4	73.6
18	利用数	1,052	1,365	1,336	1,239	1,267	948	7,207
	操業数	1,650	1,650	1,650	1,650	1,683	1,650	9,933
	利用率	63.8	82.7	81.0	75.1	75.3	57.5	72.6
19	利用数	1,045	1,355	1,348	1,217	1,221	920	7,106
	操業数	1,683	1,650	1,650	1,683	1,650	1,683	9,999
	利用率	62.1	82.1	81.7	72.3	74.0	54.7	71.1
20	利用数	1,011	1,273	1,273	1,223	1,197	929	6,906
	操業数	1,650	1,683	1,650	1,650	1,650	1,683	9,966
	利用率	61.3	75.6	77.2	74.1	72.5	55.2	69.3

(3) 利用形態別利用状況

区分		年度				
		16	17	18	19	20
教育主 催・共 催 委員会	市民会館事業	198	179	176	184	176
	社会教育関係事業	25	47	23	24	25
	その他教育委員会事業	0	0	0	0	2
	小 計	223	226	199	208	203
官公署・市		128	77	89	78	80
一般 利用	文化芸術	3,833	3,679	3,634	3,506	3,306
	会議	141	137	133	116	114
	スポーツ	1,373	1,370	1,338	1,301	1,342
	小 計	5,347	5,186	5,105	4,923	4,762
合 計		5,620	5,647	5,501	5,382	5,045

生涯学習スポーツ課

(4) 図書室利用状況(利用人数)

年度 区分	16	17	18	19	20
児 童	3,820	3,895	4,173	3,994	3,790
一 般	11,456	11,456	10,223	10,213	9,605
合 計	15,276	15,351	14,396	14,207	13,395

(5) 図書室利用状況(利用冊数)

年度 区分	16	17	18	19	20
児 童 書	9,670	9,849	10,158	10,606	9,361
一 般 書	14,154	14,104	14,263	12,614	12,249
合 計	23,824	23,953	24,421	23,220	21,610

10 - 6 - 3 (決算書 276 ページ)

市民会館費

1 市民会館自主事業

武蔵野市における社会教育の振興を図るとともに、市民及び地域社会の文化の向上と福祉の増進に寄与するため市民会館自主事業を行う。

(1) 講座数・参加者

講座 年度	子どもワーク ショップ		遊びのミニ学校		母と子の教室		市民セミナー		親と子の広場		子育てサポート 講・座	
	講座数	人数	講座数	人数	講座数	人数	講座数	人数	講座数	人数	講座数	人数
16	2	48	2	184	3	118	1	9	4	128	1	14
17	2	48	2	172	3	128	1	15	4	128	1	14
18	2	44	2	184	3	115			4	126	1	15
19	2	46	2	170	3	110			4	128		
20	2	71	2	184	3	118			4	128		
講座 年度	市民講座		料理講座									
	講座数	人数	講座数	人数								
16	1	49	1	22								
17	1	45	1	24								
18	1	50	2	40								
19	1	70	2	48								
20	1	49	2	48								

生涯学習スポーツ課

(2)利用促進事業

・今日の自習室

在学青少年の健全な個人学習を推進することによって、青少年の社会教育活動の拡充を図るとともに、一般市民の個人学習の利用に供するため、昭和62年度より開設した。

・利用者懇談会

利用者間の相互の情報交換と、市民会館への利用上の要望などを受けるとともに、市民会館からの報告や願いを伝え、相互の意志疎通の場とする。

事業 年度	今日の自習室		利用者懇談会	
	回	人数	回	人数
16	2	1,046	2	103
17	2	895	2	106
18	2	1,038	3	142
19	2	923	2	98
20	2	754	3	159

(3)市民会館文化祭(第24回)

市民会館における日頃の学習成果を発表するとともに、市民相互の交流を図ることを目的に昭和60年度から実施している。

期 間 10月17日(金)～10月22日(水) 6日間

場 所 市民会館、武蔵野スイングホール

参加団体 56団体(延べ54団体)

テ ー マ “学ぶ楽しさ”

内 容 (1)作品展示 23団体

(2)公開学習会 20団体

(3)芸能発表 13団体

(4)実行委員会主催行事(基調講演等)

2 市民会館運営委員会

市民会館運営委員会は、市民会館の適正な運営を図るため、武蔵野市立武蔵野市民会館条例に基づいて設置されている。

運営委員会は、教育委員会の諮問に応じ、会館における事業の企画実施について調査し意見を述べることができる。

委員会は委員13名以内で組織され、教育委員会が委嘱し、委員の任期は2年(再任は妨げない)となっている。

市民会館運営委員会活動状況

回	種別	月 日	内 容
1	定例会	4月25日(金)	1. 市民会館の事業報告(4月)と事業予定(5月) 2. 施設利用状況報告(3月)及び平成19年度年間集計 3. 平成20年度市民会館予算について 4. 平成20年度市民会館自主事業について

生涯学習スポーツ課

2	定例会	5月16日(金)	<ol style="list-style-type: none"> 1. 市民会館の事業報告(5月)と事業予定(6月) 2. 施設利用状況報告(4月) 3. 飲食について
3	定例会	6月20日(金)	<ol style="list-style-type: none"> 1. 市民会館の事業報告(6月)と事業予定(7月) 2. 施設利用状況報告(5月) 3. 市民会館文化会実行委員会の報告 4. 夏季環境推進月間について
4	定例会	7月18日(金)	<ol style="list-style-type: none"> 1. 市民会館の事業報告(7月)と事業予定(8月) 2. 施設利用状況報告(6月) 3. 市民会館文化会実行委員会の報告 4. 飲食について 5. 今後の市民会館について
5	定例会	9月19日(金)	<ol style="list-style-type: none"> 1. 市民会館の事業報告(8~9月)と事業予定(10月) 2. 施設利用状況報告(7~8月) 3. 今日の自習室利用状況について報告 4. 文化祭実行委員会について報告
6	定例会	10月23日(金)	<ol style="list-style-type: none"> 1. 市民会館の事業報告(10月)と事業予定(11月) 2. 施設利用状況報告(9月) 3. 利用者懇談会について報告 4. 文化祭について報告
7	定例会	11月21日(金)	<ol style="list-style-type: none"> 1. 市民会館の事業報告(11月)と事業予定(12月) 2. 施設利用状況報告(10月) 3. 飲食について 4. 市民会館について 5. 武蔵野プレイス(仮称)のイメージ模型について(説明)
8	定例会	12月19日(金)	<ol style="list-style-type: none"> 1. 市民会館の事業報告(12月)と事業予定(1月) 2. 施設利用状況報告(11月) 3. 市民会館について 4. 防犯カメラの運用、北出入口の施錠について
9	定例会	平成21年 1月16日(金)	<ol style="list-style-type: none"> 1. 市民会館の事業報告(1月)と事業予定(2月) 2. 施設利用状況報告(12月) 3. 市民会館について 4. 要綱の改正について
10	定例会	2月20日(金)	<ol style="list-style-type: none"> 1. 市民会館の事業報告(2月)と事業予定(3月) 2. 施設利用状況報告(1月) 3. 利用者懇談会開催について 4. 市民会館について
11	定例会	3月27日(金)	<ol style="list-style-type: none"> 1. 市民会館の事業報告(3月)と事業予定(4月) 2. 施設利用状況報告(2月) 3. 利用者懇談会(報告) 4. 平成21年度市民会館予算について 5. 平成21年度市民会館運営委員会開催日程について

生涯学習スポーツ課

10 - 7 - 1 (決算書278ページ)

市民体育大会事業

広く市民の間にスポーツを振興し、市民の健康増進と体力向上をはかり、明るく豊かな市民生活を形成するものである。

1 市民体育大会(春季)

(単位:人)

	16年度	17年度	18年度	19年度	20年度
種目数	34	34	34	34	35
参加人数	6,011	7,112	6,907	6,586	6,505

2 市民体育祭(秋季)

(単位:人)

	16年度	17年度	18年度	19年度	20年度
種目数	34	34	34	34	35
参加人数	6,612	6,656	6,566	6,889	7,351

各種体育事業

各種スポーツ事業を開催することにより、市民の健康と体力向上をはかり、明るく豊かな生活に寄与する。

(単位:人)

事業名	16年度	17年度	18年度	19年度	20年度
ファミリースポーツフェア	429	606	538	478	466
婦人バレーボール大会(春期)	115	113	116	141	109
婦人バレーボール大会(秋期)	106	128	120	128	113
レディース卓球大会	92	94	91	92	92
少年野球大会	317	362	396	454	425
少年少女サッカー大会	300	345	300	360	250
市民スポーツフェスティバル	805	1,056	1,173	675	1,134
市内駅伝競走大会	180	172	316	272	488
市民健康マラソン大会	74	72	85	108	163
ニュースポーツ大会	255	190	175	91	廃止
ラグビースクール	113	114	124	147	153
陸上競技記録会	534	779	400	732	180

市民大運動会事業

子どもから高齢者まで全市民が一堂に会して、スポーツを通じて「新しいふるさとづくり」をめざし、市民生活の活性化に寄与する。17年度は雨天中止、19年度は午後雨天中止。19年度で終了。

(単位:人)

	16年度	17年度	18年度	19年度	20年度
参加人数	9,602	1,982	7,319	4,573	-

生涯学習スポーツ課

むさしのスポーツ 2008（オリンピックムーブメント共同推進事業含む）

体育の日にスポーツに親しむ行事を行うことにより、市民がスポーツについての理解と関心を深め、積極的にスポーツと関わっていく機運をはかるとともに、武蔵野市を拠点に活躍しているスポーツ団体等をひろく紹介し、地元選手への応援を通じた地域コミュニティの活性化に寄与する。

（単位：人）

	20年度
参加人数	4,563

体育施設一般管理経費

年度別体育施設利用状況

（単位：人）

施設名		16年度	17年度	18年度	19年度	20年度
総合体育館		264,739	274,638	269,960	264,327	266,654
陸上競技場		60,805	59,469	61,938	67,195	81,620
温水プール	大人	77,419	75,355	68,852	67,825	69,573
	子ども	11,685	11,195	9,712	11,419	10,360
	コース貸等	12,706	11,502	10,222	9,097	9,486
	計	101,810	98,052	88,786	88,341	89,419
屋外プール		78,644	77,290	65,655	70,645	74,665
野球場		11,810	10,958	11,132	8,277	10,639
テニスコート		52,589	41,201	47,008	44,325	31,842
合計		570,397	561,608	544,479	543,110	554,839

ストリートスポーツ広場

（単位：人）

16年度	17年度	18年度	19年度	20年度
12,121	10,336	8,901	8,708	9,024

10 - 7 - 2（決算書280ページ）

工事請負費

1 施設改修工事

施設名	場所	工事概要	金額（円）	工期
総合体育館	吉祥寺北町 5丁目11番20号	照明制御盤改修工事 等	48,168,750	20.10 ～21.3
陸上競技場	吉祥寺北町 5丁目11番内	スプリンクラー改修工 事	1,270,500	20.5 ～20.6
プール	吉祥寺北町 5丁目11番33号	温水プール可動扉、シ ャワー室等改修 等	26,686,212	20.4 ～21.2
庭球場	緑町3丁目1番34 号	人工芝コートへの全面 改修工事	44,614,500	20.10 ～21.3
緑町スポーツ広場（新設）	緑町2丁目2番29 号	設置工事	39,758,250	20.10 ～21.3

生涯学習スポーツ課

施設維持修繕	総合体育館通路照明器具改修工事等	1,553,336	20.5 ~20.12
--------	------------------	-----------	----------------

10 - 7 - 3 (決算書 280 ページ)

市民スポーツデー事業

市民の体力向上とスポーツ振興の一環として、健康で明るく豊かな市民生活に寄与し、あわせて家庭・学校・地域の一体化をはかる。市立小学校校庭及び体育館 12 校、第三日曜日に実施。

8 月・3 月を除き (10 回) 実施、7 月は皆泳デー (プールのみ。平成 20 年度の皆泳デーは第四日曜日に実施。)

(単位：人)

年 度	16	17	18	19	20
参加人数	3,063	2,550	2,009	2,161	1,970
1 校あたり平均人数	25.8	22.0	16.9	20.4	18.1

スポーツ教室経費

1 初心者スポーツ教室

初心者の市民を対象に初歩から実技を系統的に指導することにより、スポーツの生活化をはかり、健康で明るく豊かな市民生活の形成に寄与する。18 年度より 3 期から 2 期に変更して実施。20 年度よりヨガ教室 (昼間：前期 5~7 月計 7 回・後期 9~12 月計 15 回) のみとし、夜間教室は廃止。

(単位：人)

		16 年度	17 年度	18 年度	19 年度	20 年度
昼 間	参加人数	1,748	1,685	1,099	1,338	807
	教室数	12	12	6	6	1
夜 間	参加人数	751	655	510	379	-
	教室数	12	12	6	6	-
合計人数		2,499	2,340	1,609	1,717	807
合計教室数		24	24	12	12	1

2 子育てママのスポーツ教室

日頃、子育てに追われてスポーツを行う機会の少ない母親を対象に、誰でも気軽にできるスポーツを楽しみながら、健康増進と参加者相互の交流の場とする。

(単位：人)

	16 年度	17 年度	18 年度	19 年度	20 年度
参加人数	55	49	55	61	66
幼 児 数	39	38	41	48	45
合 計	94	87	96	109	111

武蔵野プレイス（仮称）開設準備室

武蔵野プレイス（仮称）開設準備室

【現 武蔵野プレイス開設準備室】

10 - 6 - 4（決算書278ページ）

農水省跡地利用施設建設事業

1 農水省跡地利用施設建設事業

平成 19 年 10 月にまとめた「武蔵野プレイス(仮称)基本設計(修正版)」を基に同年 6 月、実施設計が完了した。平成 23 年 7 月の開館を目指し、本体工事に着手している。

また、広く市民に愛され、親しまれ、施設の設置目的にふさわしい名称をつけていただけるよう、名称の募集を行い 165 件の応募があった。

「図書や活動を通して、人とひとが出会い、それぞれが持っている情報（知識や経験）を共有・交換しながら、知的な創造や交流を生み出し、地域社会（まち）の活性化を深められるような新しい時代の公共施設」という機能を表現し、応募いただいた皆さんの説明や趣旨を最大限生かせる「ひと・まち・情報 創造館」を採用。同時に、多種多様な活動が出会い交錯する「場」、子どもからお年寄りまで多世代にわたる交流を生み出す「場」＝「プレイス」を使用した案が多く、その名称が定着していると判断し、これらを組み合わせ、市長を委員長とする選考委員会にて『ひと・まち・情報 創造館 武蔵野プレイス』とした。

2 工事請負費

(1) 施設建設工事費

130 万円超（下表のとおり） 6 件 387,700,000 円

工事件名	場所	工事概要	金額(円)	工期
武蔵野プレイス(仮称)新築工事	境南町二丁目 3 番	建築用途：図書館 敷地面積：2166.20 m ² 建築面積：1571.47 m ² 延床面積：9809.76 m ² 階数：地上 4 階地下 3 階 構造：地上 S R C 構造、 地下 R C 構造	100,000,000	20.12.19 ～ 23.1.31
武蔵野プレイス(仮称)新築に伴う電気設備工事			100,000,000	20.12.19 ～ 23.1.31
武蔵野プレイス(仮称)新築に伴う空調設備工事			100,000,000	20.12.19 ～ 23.1.31
武蔵野プレイス(仮称)新築に伴う給排水設備工事			60,000,000	20.12.19 ～ 23.1.31
武蔵野プレイス(仮称)新築に伴う機械駐車設備工事			6,300,000	20.12.22 ～ 23.1.31
武蔵野プレイス(仮称)新築に伴う昇降機設備工事			21,400,000	21.3.30 ～ 23.1.31

(2) 植栽剪定工事費

130 万円以下 5 件 5,941,950 円

130 万円超（下表のとおり） 1 件 2,835,000 円

工事件名	場所	工事概要	金額(円)	工期
境南ふれあい広場公園樹木移植・剪定工事	境南町二丁目 3 番	樹木移植・剪定工事	2,835,000	21.3.4 ～ 21.3.27

給食課

給食課

10 - 8 - 1 (決算書 282 ページ)

学校給食管理費

1 学校給食運営委員会開催状況

会 議		回 数	会 議		回 数
総会		3	専門部会	栄養士部会	11
専門部会	給食主任部会 1	4		調理師部会 2	10
				中学校部会 3	3

- 1 6月19日より小学校給食担当者部会
- 2 6月19日より給食調理員部会
- 3 6月19日より中学校給食担当者部会

2 学校給食運営委員会調査及び審議事項

1. 食の指導に関すること
2. 献立の作成並びに小中学校の児童及び生徒の栄養管理に関すること
3. 調理に関すること
4. 安全衛生に関すること
5. 給食費及び経理に関すること
6. 前各号に掲げるもののほか、教育委員会が必要と認めること

- 武蔵野市学校給食運営委員会要項 -
(6月19日より武蔵野市学校給食運営委員会規則)

3 武蔵野市学校給食運営検討委員会開催状況

回 数	開 催 日	内 容
第1回	平成 20 年 5 月 8 日	・委員会運営について ・学校給食運営のあり方について
第2回	平成 20 年 6 月 17 日	・学校給食運営のあり方について
第3回	平成 20 年 7 月 4 日	・学校給食運営のあり方について
第4回	平成 20 年 7 月 28 日	・学校給食運営のあり方について
第5回	平成 20 年 8 月 25 日	・学校給食運営のあり方について
第6回	平成 20 年 9 月 1 日	・学校給食運営のあり方について
第7回	平成 20 年 11 月 7 日	・学校給食運営のあり方について
第8回	平成 20 年 11 月 21 日	・学校給食運営のあり方について

給食課

4 平成20年度給食費

区 分		給食単価	年間回数	年間給食費	月額給食費	3月調整額
小 学 校	1年生	220 円	179 回	39,380 円	3,800 円	5,180円
	2年生	220	193	42,460	3,800	4,460
	3～4年生	230	193	44,390	4,000	4,390
	5～6年生	240	193	46,320	4,100	5,320
中 学 校 (ミルク給食)		43円90銭	123 回	5,400 円		
第一中学校 (完全給食)		320 円	49回 (1月～)			
第二中学校 (完全給食)		320	84回 (11月～)			

小学校2年生～6年生は、4月から2月まで8月を除き10か月を上記月額給食費で徴収し、3月は調整額で徴収する。

小学校1年生は4月28日(月)から給食が始まり、5月から2月まで8月を除き9か月を上記月額給食費で徴収し、3月は調整額で徴収する。

中学校(ミルク給食)は年間給食費を5月に一括徴収する。

11月より第二中学校、1月より第一中学校で完全給食が実施された。中学校の完全給食は選択制で実施し、給食費の徴収も前払いとなる。給食費は、各月の給食回数に応じ「給食単価×年間給食回数」で月額を集金する。3月分については「給食単価×年間給食回数」で精算調整する。

5 平成20年度学校給食実施計画

区分	小 学 校・中 学 校		中 学 校 (ミルク給食)		備 考
	開始・終了	回数	開始・終了	回数	
4月	8日(火)から(小学校)	16	4月から2月まで (8月除く)	年間123回	小学校は年間194回 から休業日1回(開校 記念日)を除く 193回 中学校の完全給食は 選択制で実施 中学校のミルク給食 は年間123回
	小学1年生				
	4月28日(月)から				
5月		20			
6月		21			
7月	17日(木)まで(小学校)	13			
9月	2日(火)から(小学校)	19			
10月		21			
11月	4日(火)から(中学校)	18			
12月	24日(水)まで(小中学校)	17			
1月	9日(金)から(小中学校)	15			
2月		19			
3月	23日(月)まで(小学校)	15			
	24日(火)まで(中学校)				
合 計		194 (小学校) 84 (中学校)		123	

給食課

6 単独校及び中学校の運営及び管理

(1) 給食延人員及び試食人員(小学校)

(単位:人)

年 度	第五小学校			境南小学校			本宿小学校			合 計
	給 食 延人員	試 食 会		給 食 延人員	試 食 会		給 食 延人員	試 食 会		
		回数	人 員		回数	人 員		回数	人 員	
16年度	69,778	6	92	126,271	43	1,267	58,808	2	130	256,346
17年度	69,295	5	87	130,984	52	1,262	59,449	2	118	261,195
18年度	68,899	7	91	130,078	63	1,291	62,101	2	92	262,552
19年度	68,233	8	96	127,379	67	1,404	57,469	3	108	254,689
20年度	68,778	10	120	119,467	56	1,443	57,646	6	129	247,583

(2) 牛乳給食延人員(中学校、第一中学校・第二中学校は完全給食が始まるまで)

(単位:人)

年 度	第一中学校	第二中学校	第三中学校	第四中学校	第五中学校	第六中学校	合 計
16年度	41,460	36,020	44,660	62,598	37,440	36,560	258,738
17年度	41,269	35,110	43,455	58,976	34,485	32,094	245,389
18年度	37,697	34,669	38,714	55,125	31,544	31,692	229,441
19年度	36,008	35,711	38,427	55,704	28,960	33,272	228,082
20年度	30,917	23,356	39,927	55,862	28,578	33,068	211,708

10 - 8 - 2 (決算書 282 ページ)

学校給食共同調理場費

1 共同調理場の運営及び管理

(1) 参加校別延給食人員

イ. 桜堤調理場-1 (16年度から19年度)

(単位:人)

年 度	第二小学校	千川小学校	関前南小学校	桜野小学校	桜堤調理場	合 計
16年度	90,790	64,498	66,921	81,166	4,229	307,604
17年度	94,939	70,396	67,047	80,748	3,609	316,739
18年度	97,077	75,209	67,887	79,993	3,644	323,810
19年度	95,828	77,876	63,902	87,980	3,833	329,419

給食課

桜堤調理場-2（20年度 千川小学校・関前南小学校は9月まで、第一中学校は1月から、
第二中学校は11月から）

年 度	第二 小学校	千川 小学校	関前南 小学校	桜野 小学校	第一 中学校	第二 中学校	桜堤 調理場	合 計
20年度	99,352	35,233	27,020	92,321	11,220	18,456	3,824	287,426

□．北町調理場-1（16年度から19年度）

年 度	第一小学校	第三小学校	第四小学校	大野田小学校	井之頭小学校	北町調理場	合 計
16年度	78,650	79,628	83,801	130,551	73,614	6,837	453,081
17年度	72,542	85,070	80,030	129,242	68,558	5,414	440,856
18年度	67,508	81,420	81,169	135,990	68,238	5,542	439,867
19年度	68,536	86,229	81,049	134,717	65,208	5,515	441,254

北町調理場-2（20年度 千川小学校・関前南小学校は10月から）

年 度	第一 小学校	第三 小学校	第四 小学校	大野田 小学校	千川 小学校	井之頭 小学校	関前南 小学校	北町 調理場	合 計
20年度	71,524	86,315	79,380	138,046	42,775	67,766	34,545	5,518	525,869

（2）試食回数及び延試食人員

（単位：人）

年 度	桜 堤 調 理 場		北 町 調 理 場		合 計
	回 数	人 員	回 数	人 員	人 員
16年度	22	337	9	232	569
17年度	9	300	20	353	653
18年度	20	354	24	471	825
19年度	9	204	21	435	639
20年度	11	226	31	558	784

図書館

図書館

10 - 6 - 2 (決算書 272 ページ)

一般管理経費

1 図書館運営委員会

武蔵野市立図書館の運営に関して、地域から広く意見を求め、武蔵野市らしい特色ある図書館づくりを行うため設置した委員会。また、資料収集方針、蔵書構成等について協議するため、委員会の中に選書部会を設置している。

- ・ 委員任期 第 3 期 平成 18 年 10 月 30 日～平成 20 年 10 月 29 日
- ・ 委員数 図書館運営委員会 9 名 (学識経験者 6 名、公募市民 3 名)
 選書部会 7 名 (図書館運営委員 5 名、図書館職員 2 名)
- ・ 委員会開催状況 (平成 20 年度)

< 図書館運営委員会 >

(第 3 期)

回	開催日	主な会議の内容
第 7 回	平成 20 年 4 月 14 日	武蔵野市立図書館の運営について (武蔵野プレイス (仮称) 管理運営について、武蔵野市立図書館のあり方について)
第 8 回	平成 20 年 7 月 3 日	武蔵野市立図書館の運営について (武蔵野市立図書館のあり方について)
第 9 回	平成 20 年 9 月 25 日	武蔵野市立図書館の運営について (武蔵野市立図書館のあり方について)
第 10 回	平成 20 年 10 月 23 日	運営委員会報告について

< 選書部会 >

(第 3 期)

回	開催日	主な会議の内容
第 7 回	平成 20 年 5 月 19 日	武蔵野市立図書館の選書について (武蔵野プレイス (仮称) の選書について)
第 8 回	平成 20 年 8 月 25 日	選書部会報告について

- 図書館運営委員会設置要綱 -

- 図書館運営委員会選書部会設置要綱 -

2 工事請負費

130 万円以下 22 件 14,133,525 円
 130 万円超 (下表のとおり) 2 件 19,215,000 円

工事件名	場所	工事概要	金額(円)	工期
中央図書館地下 1 階書庫集密化工事	吉祥寺北町 4 丁目 3 番 8 号	中央図書館地下 1 階書庫の既存書棚を電動化し電動書棚を増設する工事	16,590,000	20.11. 6 ~ 21. 1. 5
中央図書館ヒートポンプ制御盤等部品交換工事	吉祥寺北町 4 丁目 3 番 8 号	中央図書館ヒートポンプ用制御盤等の部品交換工事	2,625,000	20.10. 3 ~ 20.12.11

図書館

図書館資料収集・保存事業

1 図書館資料蔵書数

所属	分類区分	前年度末冊数	受 入 分				除籍数 ()	変更分	蔵書数	
			購入	寄贈	その他	小計				
中央図書館	一般書・YA	M 郷土行政	20,964	62	375	416	853	97	-14	21,706
		0 総 記	14,180	407	15	8	430	118	56	14,548
		1 哲 学	19,120	582	4	10	596	252	216	19,680
		2 歴 史	42,704	1,715	19	49	1,783	722	435	44,200
		3 社会科学	72,429	2,606	34	321	2,961	943	1,168	75,615
		4 自然科学	25,508	923	10	12	945	432	460	26,481
		5 技 術	27,934	1,512	19	21	1,552	673	342	29,155
		6 産 業	12,224	559	10	9	578	231	306	12,877
		7 芸 術	39,853	1,622	45	21	1,688	759	771	41,553
		8 言 語	8,619	271	4	3	278	281	108	8,724
	9 文 学	115,556	4,788	144	80	5,012	2,417	1,080	119,231	
	計	399,091	15,047	679	950	16,676	6,925	4,928	413,770	
	児童書	0 ~ 9	46,560	1,789	33	35	1,857	533	281	48,165
		絵 本	24,294	1,181	10	43	1,234	190	256	25,594
		紙 芝 居	1,286	51	0	1	52	0	7	1,345
計		72,140	3,021	43	79	3,143	723	544	75,104	
Y A	マ ン ガ	3,802	88	19	22	129	135	22	3,818	
小	計	475,033	18,156	741	1,051	19,948	7,783	5,494	492,692	
西部図書館	一般書	M 郷土行政	1,533	0	40	150	190	16	-1	1,706
		0 総 記	1,595	175	1	1	177	110	-20	1,642
		1 哲 学	1,743	253	16	2	271	62	-67	1,885
		2 歴 史	6,410	906	6	9	921	415	-210	6,706
		3 社会科学	8,394	1,347	13	7	1,367	552	-431	8,778
		4 自然科学	4,062	583	4	3	590	225	-235	4,192
		5 技 術	5,474	844	2	3	849	843	-108	5,372
		6 産 業	1,833	337	1	3	341	133	-173	1,868
		7 芸 術	5,833	791	2	3	796	143	-573	5,913
		8 言 語	1,273	108	1	0	109	34	-54	1,294
	9 文 学	17,937	2,172	42	15	2,229	1,058	-243	18,865	
	計	56,087	7,516	128	196	7,840	3,591	-2,115	58,221	
	児童書	0 ~ 9	17,924	1,416	8	9	1,433	907	-125	18,325
		絵 本	9,376	841	0	7	848	608	-13	9,603
		紙 芝 居	955	16	0	0	16	62	-4	905
計		28,255	2,273	8	16	2,297	1,577	-142	28,833	
小	計	84,342	9,789	136	212	10,137	5,168	-2,257	87,054	
吉祥寺図書館	一般書・YA	M 郷土行政	1,065	17	33	136	186	211	1	1,041
		0 総 記	2,288	168	3	4	175	224	-24	2,215
		1 哲 学	3,252	255	2	8	265	383	-134	3,000
		2 歴 史	9,193	882	6	16	904	1,050	-213	8,834
		3 社会科学	10,165	1,240	11	10	1,261	1,171	-621	9,634
		4 自然科学	5,051	498	1	5	504	457	-216	4,882
		5 技 術	6,520	880	6	4	890	987	-198	6,225
		6 産 業	2,312	296	0	4	300	245	-135	2,232
		7 芸 術	8,138	760	1	11	772	603	-187	8,120
		8 言 語	1,887	120	0	1	121	172	-45	1,791
	9 文 学	26,620	3,224	23	44	3,291	3,322	-756	25,833	
	計	76,491	8,340	86	243	8,669	8,825	-2,528	73,807	
	児童書	0 ~ 9	17,865	1,417	17	20	1,454	1,865	-186	17,268
		絵 本	8,721	834	23	17	874	1,013	-97	8,485
		紙 芝 居	1,194	2	0	0	2	0	0	1,196
計		27,780	2,253	40	37	2,330	2,878	-283	26,949	
Y A	マ ン ガ	598	0	0	0	0	46	3	555	
小	計	104,869	10,593	126	280	10,999	11,749	-2,808	101,311	
総計	一 般 書	531,669	30,903	893	1,389	33,185	19,341	285	545,798	
	児 童 書	128,175	7,547	91	132	7,770	5,178	119	130,886	
	Y A	マ ン ガ	4,400	88	19	22	129	181	25	4,373
	合 計	664,244	38,538	1,003	1,543	41,084	24,700	429	681,057	

図書館

	新聞	雑誌	加ッテ-プ	C D	ビデ-ォ	L D	D V D
中央図書館	44種(12)	468種(30)		9,096点	3,662点	1,214点	1,222点
西部図書館	19種(2)	207種(2)					
吉祥寺図書館	22種(2)	217種(3)	309点	2,990点			

()は外国語の新聞・雑誌数

2 資料別貸出件数

(1) 中央図書館

年度	開館日数	図 書 (冊)			雑誌 (冊)	視聴覚資料 (点)	合 計	一日平均 (件)
		一 般	児 童	小 計				
16	287	547,163	213,467	760,630	53,587	108,294	922,511	3,214
17	287	563,268	229,200	792,468	53,392	99,124	944,984	3,293
18	287	580,921	238,337	819,258	54,512	95,575	969,345	3,378
19	288	590,921	244,319	835,240	54,829	85,273	975,342	3,387
20	288	653,352	250,633	903,985	57,269	86,432	1,047,686	3,638

(2) 西部図書館

年度	開館日数	図 書 (冊)			雑誌 (冊)	視聴覚資料 (点)	合 計	一日平均 (件)
		一 般	児 童	小 計				
16	287	140,330	76,553	216,883	19,110		235,993	822
17	287	147,487	84,389	231,876	20,153	462	252,491	880
18	288	155,515	90,833	246,348	19,934	1,413	267,695	929
19	287	160,516	99,666	260,182	20,018	1,961	282,161	983
20	290	180,678	114,184	294,862	21,807	2,765	319,434	1,101

(3) 吉祥寺図書館

年度	開館日数	図 書 (冊)			雑誌 (冊)	視聴覚資料 (点)	合 計	一日平均 (件)
		一 般	児 童	小 計				
16	287	271,793	81,035	352,828	22,862	34,206	409,896	1,428
17	287	276,411	85,337	361,748	23,518	33,066	418,332	1,458
18	288	281,980	90,068	372,048	24,578	33,997	430,623	1,495
19	289	307,295	91,637	398,932	25,053	33,333	457,318	1,582
20	289	335,594	96,846	432,440	28,351	33,535	494,326	1,710

3 館外貸出利用登録者数(全館累計)

町 名	一 般(人)	児 童(人)	合 計 (人)	人 口 (人)	登録率 (%)
吉祥寺東町	3,883	667	4,550	12,022	37.8%
吉祥寺南町	3,861	775	4,636	13,361	34.7%
御殿山	946	167	1,113	3,401	32.7%
吉祥寺本町	3,689	558	4,247	11,320	37.5%
吉祥寺北町	5,862	1,574	7,436	15,986	46.5%
中町	4,322	790	5,112	11,527	44.3%
西久保	3,597	626	4,223	11,115	38.0%
緑町	2,904	1,069	3,973	8,384	47.4%
八幡町	1,272	478	1,750	4,249	41.2%
関前	2,435	705	3,140	8,799	35.7%

図書館

境	4,020	1,145	5,165	14,568	35.5%
境南町	3,205	827	4,032	13,750	29.3%
桜堤	1,389	395	1,784	6,204	28.8%
市内小計	41,385	9,776	51,161	134,686	38.0%
その他	32,501	4,155	36,656		
合計	73,886	13,931	87,817		

*登録者数は平成18年3月31日以前の未利用者を除く

*登録率は人口に対する登録者の割合

*登録者数および人口は平成21年3月31日現在

その他は在勤・在学・近隣市区在住者

4 映画会

(1) 中央図書館

土曜の午後の映画会 日時：毎月第4土曜日 午後2時30分から 対象：中学生以上 定員：70名

月 日	上 映 作 品	参加人数
4月26日	マンハッタンの哀愁	61
5月24日	バグダッド・カフェ(完全版)	63
6月28日	フェリーニのアマルコルド	71
7月26日	自転車泥棒	60
8月23日	嘆きの天使	56
9月27日	天国への階段	66
10月25日	そして誰もいなくなった	66
11月22日	いつか読書する日	58
12月27日	邂逅	56
1月24日	ジキル博士とハイド氏	61
2月28日	ピアノ・レッスン	45
3月28日	恋多き女	74

(2) 西部図書館

すずかけの映画会 日時：第3日曜日 午後2時から 対象：中学生以上 定員：30名

月 日	上 映 作 品	参加人数
7月20日	ハリケーン	19
10月19日	レインメーカー	8
12月21日	私の頭の中の消しゴム	12
3月15日	ピバ! マリア	24

(3) 吉祥寺図書館

黄昏時の映画会 日時：偶数月の第2木曜日 午後5時15分から 対象：中学生以上 定員：40名

月 日	上 映 作 品	参加人数
4月10日	みじかくも美しく燃え	39
6月12日	悲恋	43
8月14日	無敵艦隊	43
10月9日	たそがれの維納	37
12月11日	白夜	63
2月12日	痴人の愛	53

5 除籍資料リサイクル事業

平成5年度より、保存年限を過ぎた雑誌を再活用するためにリサイクルを各図書館で開始し、希望する利用者には無償で配布していたが、平成9年10月1日より、新たに除籍図書も含めて実施している。

	16年度	17年度	18年度	19年度	20年度
中 央	7,308	6,900	6,919	6,900	7,690
西 部	6,301	7,447	6,604	5,774	6,430
吉 祥 寺	9,667	7,522	8,232	7,173	7,983

6 複写サービス

場 所	枚 数 (枚)
中央図書館	197,698

図書館

西部図書館	17,803
吉祥寺図書館	72,198
計	287,699

複写サービス料金(1枚10円)

読書指導事業

- 1 読書の動機づけ指導 対象 市立小学校3年生 期間 5月～6月
講師 井出村由江、長田道子、坂内登美子、増本裕江、松木やす子、山花郁子

学 校 名	学級数	参加児童数	参加保護者数	見学者数	計
第一小学校	2	47	13	6	66
第二小学校	2	86	12	4	102
第三小学校	3	47	3	4	54
第四小学校	2	60	20	7	87
第五小学校	2	60	10	5	75
大野田小学校	3	134	42	3	179
境南小学校	2	94	10	7	111
本宿小学校	2	39	7	6	52
千川小学校	2	71	24	6	101
井之頭小学校	2	57	17	4	78
関前南小学校	2	52	12	6	70
桜野小学校	3	63	19	3	85
計	27	810	189	61	1,060

2 子ども文芸賞

子どもたちが日ごろ感じていること、思い描いたことなどを、小説や短歌、俳句、詩など様々な方法で表現し、国語力の向上や豊かな表現能力の育成を図ることを目的に実施している。

- (1) 概要
- (1) 募集期間 平成20年10月2日(木)～平成20年10月30日(木)
 - (2) 募集作品
 - 第1部門 小説、童話、随筆(小学4年生以上)
 - 第2部門 詩
 - 第3部門 俳句、短歌
 - 第4部門 読書感想作品(感想文、作者・登場人物への手紙等)
 - (3) 応募作品数 1,426点
 - (4) 審査員
 - 長井るり子(児童文学作家)
 - 山口彰子(教育委員)
 - みなみらんぼう(シンガーソングライター・教育委員)
 - 片山由美子(俳人)
 - 山花郁子(児童文学作家)
 - (5) 受賞作品 最優秀賞 2点 優秀賞 10点 佳作 33点

(2) 表彰式(児童生徒等表彰と合同で武蔵野市子ども文化・スポーツ表彰として開催)

開催日	場 所	対 象	朗 読
平成21年3月1日	武蔵野公会堂	最優秀賞・優秀賞・佳作受賞者	櫻山文枝(俳優)

障害者サービス事業

視覚障害者、重度肢体不自由者などの方々に、録音図書(DAISY・カセット)の貸出や本の郵送貸出などを行っている。サービス登録者98名

1 所蔵テープ

	前年度所蔵数		受 入 数		所 蔵 数	
	タイトル	本 数	タイトル	本 数	タイトル	本 数
購入テープ	724	1,403	0	0	710	1,503
自館作製テープ	709	4,638	25	167	731	4,722
購入CD			10	10	10	10
委託作成CD			7	7	8	11
自館作成CD			2	2	2	2
合 計	1,433	6,041	44	186	1,461	6,248

*購入テープは分類変更のため所蔵数を変更、自館作成テープは3タイトルを除籍

図書館

DAISY「Digital Accessible Information System」の略で、カセットテープに代わるデジタル録音図書の国際標準規格。記録媒体の主なものはCDで、1枚のCDに長時間の録音をすることができ、また、音質の劣化がなく、見出しやページでの検索が可能なおも大きな特徴。

2 年度別録音図書貸出数

自館からの貸出および他公共図書館または点字図書館からの協力貸出数

	16年度	17年度	18年度	19年度	20年度
タイトル数	960	1,358	1,087	564	615

3 情報テープ

タイトル	貸出本数(本)	利用者数(人)	備 考
声の会報	248	62	図書館からのお知らせや出版情報など 年4回発行(各回60分テープ1本)
録音・点訳図書新作情報	317	54	東京都立図書館研究会発行の冊子をテープ化したもの 年6回発行(各回60分テープ1本)
週刊誌	1,715	35	「週刊新潮」(各回90分テープ1本)
新聞	4,420	26	「朝日」「読売」「日本経済」「産経」「毎日」「東京」新聞より数紙(各回60分テープ3~4本)

4 個人資料作成

朗読録音 9件 ・ 点訳 16件

5 対面朗読

利用者数(のべ) 266人 ・ 時間数 (のべ) 514時間08分

6 講座・講演会

場所：中央図書館

対象：朗読講座：「武蔵野市立図書館朗読奉仕の会」会員

講演会：利用者・ボランティア・一般利用者

点訳講座：「六実会」会員

内 容	参加人数(のべ)	講 師
声のボランティア養成講座(初級講座)(15回)	130	松本久美子氏
声のボランティア養成講座(録音機器操作研修)(2回)	18	樫山 多門氏
朗読講座(音訳の初心にかえって)	19	恵美三紀子氏
朗読講座(対面朗読・概論)	26	中山 玲子氏
朗読講座(処理について)(3回)	49	磯部 誠子氏
朗読講座(対面朗読・実践編)	24	遠藤美枝子氏
朗読講座(「読み」について)	53	高橋久美子氏
点訳講座(点字編集ソフト「WIN-BES99」講習会)	16	賀屋 和美氏 犬塚 祝子氏
朗読講座(会話分の読み方)(3回)	32	松本久美子氏
障害者サービス講演会『共に遊び、共に生きる』	27	高橋 玲子氏
朗読・点訳講座 (音訳・点訳のためのインターネット講座)	38	平松 陽子氏
点訳講座(点字との付き合い方 ほか)	23	蒲田 映里氏

7 デイジー図書再生機器説明会

場所：中央図書館

対象：市内在住の視覚障害者

参加人数 13人

文庫活動助成事業

1 講座・講演会

月 日	内 容	参加人数
5月27日	講演会「絵本のおもしろさ」 講師 土井章史(絵本専門店「トムズ・ボックス」経営、絵本編集者)	34人
6月9日	講演会「絵本と私」 講師 どい かや(絵本作家)	58人

図書館

2	人形劇 「かくれんぼ」他(人形劇 木ぐつの木)	70	51	42	93
	計		159	116	275

西部図書館(隔奇数月第2土曜日、午後2時から)

月	内 容	定員	こども	大人	小計
5	映画会 「たのしいムーミン一家1・2話」	50	10	6	16
9	映画会 「ガリバー旅行記」	50	11	6	17
1	人形劇 「ブレーメンの音楽隊」(人形劇団なるにあ)	50	44	24	68
	計		65	36	101

吉祥寺図書館(隔奇数月第2土曜日、午後2時から)

月	内 容	定員	こども	大人	小計
7	映画会 「たまごにいちゃん」「まめうしくん」	50	26	18	44
11	映画会 「ポラー・エクスプレス」	50	18	10	28
3	人形劇 「赤ずきんちゃん」ほか(オフィスやまいも)	50	32	26	58
	計		76	54	130

	こども	大人	合計
3館合計	300	206	506

3 おはなし会

場 所 中央・西部・吉祥寺図書館
 日 時 毎週水曜日(第1水曜日は館内整理日のため実施せず)
 中央・吉祥寺・・・午後3時より、西部・・・午後3時30分より
 対 象 幼児、小学校低学年
 内 容 紙芝居・絵本等の読み聞かせ・語り・工作・折り紙
 参加人数

	回数(回)	子ども(人)	大人(人)	計(人)
中央	35	214	116	330
西部	37	162	98	260
吉祥寺	35	153	106	259
計		529	320	849

中央・吉祥寺図書館の第4水曜日と西部図書館の第2水曜日のおはなし会は、市内ボランティア「おはなし語ろう会」による。

4 児童用配布物

- (1) 『しおりちゃん』・『ぶつくまーく』
 それぞれ幼児、小学校低学年、小学校高学年を対象にした本の紹介小冊子。年3回発行。
 平成20年度のテーマは、「天気の本」、「うしの本」、「家族の本」。
- (2) ブックリスト『赤ちゃんといっしょに絵本を』・『絵本で広がる楽しい世界』
 乳幼児向け図書の紹介リスト。それぞれ、赤ちゃん向け、3歳児程度向けに作成している。

5 むさしのブックスタート

「赤ちゃんと一緒に絵本で楽しい時間を共有して欲しい」という願いから、平成14年度に開始した。0歳児に対して実施するとともに、絵本とのかかわりが継続し一層充実するように3歳児に対しても実施している。

(1) ブックスタート

対象	実施場所	内容	実施回数	実施数
3~4か月児	保健センター	3~4か月児健診の参加者に対して、健康診断時に、図書館員が保護者へ個別にメッセージを伝えブックスタートバック(絵本、アドバイス集、ブックリスト、図書館案内等)を手渡す。	24回	1,024組
3歳児	保健センター	3歳児健診の集団指導の時に、図書館員が子どもに向けて絵本の読み聞かせをした後、保護者に向けてメッセージを伝え、健診終了後に絵本とブックリスト等を手渡す。	24回	740組

(2) 乳幼児向けおはなし会

ブックスタートのフォロー事業の一つとして専門家に依頼し、乳幼児向けおはなし会を平成14年度から開始した。

図書館

実施回数及び参加者数

	回数(回)	子ども(人)	大人(人)	計(人)
中央	29	446	411	857
西部	20	163	135	298
吉祥寺	19	222	211	433
計		831	757	1,588

(3)講演会等

乳幼児の読書および絵本の専門家を招き、講演会等を開催。

月日	内 容	講 師	参加人数
6月23日	講演会「ぶくちゃんがうまれるまで」	ひろかわさえこ(絵本作家)	34人
11月16日	人形劇「チンブイおおきくな～れ!ぴよんぴよん山からのおくりもの」	NPO法人あそび環境 Museum アフタフバーバン	76人

図書交流センター運営事業

武蔵野市在住の蔵書家のコレクションを譲り受け、市民の貴重な知的財産である書籍の散逸を防ぎ、その有効活用を図ることを目的に平成15年4月に設置された。

1 主な業務内容

- (1) 遺贈された蔵書コレクション(以下「蔵書コレクション」という)の受け入れ・整理
- (2) 蔵書コレクションの保存・有効活用
- (3) 蔵書コレクションの活用を通じた、姉妹友好都市との交流事業

2 経過

平成20年度	「チャリティブックリサイクル・本がくるくる5、6、7、8」を開催。募金総額14万6,060円を市民社会福祉協議会へ寄付(提供した書籍 約1万1700冊)
平成20年度	古書販売冊数(722冊)
平成20年度	寄贈愛蔵書:約5340冊 / 公立および専門図書館などへの資料提供:約1570冊

3 図書交流センター運営委員会

武蔵野市図書交流センター事業の実施にあたり、総合的な管理運営を行うため、武蔵野市図書交流センター運営委員会を設置して、武蔵野市民からの蔵書の寄贈に関する事 武蔵野市民から寄贈された蔵書の保管及び活用に関する事 武蔵野市民から寄贈された蔵書の活用に関する情報の収集及びそれを通じた交流に関する事 について協議している。

・委員任期 平成20年5月29日～平成22年3月31日

・委員数 5名(学識経験者3名・市職員2名)

・平成20年度委員会開催状況

回	開催日	主 な 会 議 の 内 容
第1回	5月29日	図書交流センターの経過報告/小国愛蔵書センターの経過報告と今後の運営について/チャリティブックリサイクル武蔵野本がくるくる5の報告/資料の更なる有効活用について
第2回	10月2日	図書交流センターの経過報告/「小国愛蔵書センター運営事業の見直し」についての経過報告/図書交流センターの今後の事業および運営について
第3回	平成21年 2月9日	図書交流センターの経過報告/図書交流センターの今後の事業および運営について

- 図書交流センター運営委員会設置要綱 -

選挙管理委員会事務局

選挙管理委員会事務局

2 - 4 - 1 (決算書 144 ページ)

選挙管理委員会費

1 委員会

会議名	開催回数(定例・臨時含む)	付議件数
選挙管理委員会	17回	55件

2 選挙人名簿登録者数 (20年3月2日~21年3月2日)

登録日及び種別	補正登録者数 B	新規登録者数 C	抹消者数 D	登録者数 E (B+C-D)
20年3月2日(定時)				115,389
6月2日(定時)	0	2,114	2,143	115,360
9月2日(定時)	0	3,521	3,389	115,492
12月2日(定時)	0	2,308	2,140	115,660
21年3月2日(定時)	0	2,003	2,224	115,439
計	0	9,946	9,896	

3 在外選挙人名簿登録者数 (20年3月3日~21年3月3日)

男女別	前回(20年3月3日) 登録者数 A	新規登録者数 B	抹消者数 C	今回21年3月3日 登録者数 D (A+B-C)	縦覧期間
男	185	48	39	194	3月3日 ~ 3月7日
女	191	33	25	199	
計	376	81	64	393	

4 農業委員会選挙人名簿

名簿確定日	世帯数	登録者数			縦覧期間
		男	女	計	
平成21年3月31日	81世帯	122	101	223	2月23日 ~ 3月9日

5 裁判員候補予定者

平成20年9月2日	平成21年度 候補予定者 202名を抽選により決定
-----------	---------------------------

6 検察審査員候補予定者

平成20年9月2日	平成21年度 候補予定者 14名を抽選により決定
-----------	--------------------------

7 不在者投票[他区市町村選挙人の本市における不在者投票(選挙時を除く)]

平成20年度	6件	北海道 1 新潟県 1 富山県 1 広島県 1 福岡県 1 沖縄県 1
--------	----	-------------------------------------

8 外部団体連絡

団体名	種別	開催回数
全国市区選挙管理委員会連合会	総会	1回
	研究会	1回
全国市区選挙管理委員会連合会東京支部	総会	1回
	委員・局長研修会	1回

選挙管理委員会事務局

東京都市選挙管理委員会連合会	総会	1回
	委員長会	2回
	局長会	3回
	次長・係長会	3回
	研修会（委員・職員）	1回
東京都市選挙管理委員会連合会第3ブロック	委員長会	2回
	局長会	3回
	係長会	5回
	研修会（委員・職員）	1回
	事務研究会	3回
東京都市明るい選挙推進協議会連合会	定期総会	1回
	会長会議	1回
	推進委員研修会	1回
	推進大会	1回

2 - 4 - 2（決算書 146 ページ） 明るい選挙推進費

常時啓発事業

事業名	物品等	回数等
推進委員連絡会（さんもく会）		8回
明るい選挙推進委員連絡会紙の発行		1回
さくらまつり啓発（なりたい職業模擬投票）	投票総数	266件
	ティッシュペーパーの配布	2,000個
	クレヨンの配布	140個
むさしの青空市啓発（啓発標語募集）	応募総数	179件
	ティッシュペーパーの配布	2,000個
	トートバッグの配布	150個
若年層啓発事業 （はたちのつどいでアンケート実施・油取り紙の配付）		200件
寄付禁止強化月間 （市内公共施設、商店会等にポスター、リーフレットを配布）		2回(7月、12～1月)
ポスターコンクール（応募作品）		1点
施設見学（資生堂鎌倉工場）		1回
啓発冊子「なぜだろうなぜかしら」の作成、配布	市内公私立小15校に配布	1,300冊

2 - 4 - 3（決算書 146 ページ） 武蔵野市農業委員会委員選挙 選挙の概要

選挙名	候補者	当日有権者数（人）	投票者数（人）	投票率（％）
農業委員会委員選挙 （定数9名）	9名	221	無投票	

監査委員事務局

監査委員事務局

2 - 7 - 1 (決算書158ページ)

監査業務

1 定期監査

地方自治法第199条第1項、第2項及び第4項の規定による監査

監 査 対 象 部 課	監 査 期 間
(平成20年度第1回)	
企 画 政 策 室 市 民 協 働 推 進 課	20.11.10 ~ 21.2.25
総 務 部 人 事 課	"
財 務 部 財 政 課	"
	"
環 境 生 活 部 施 設 課	"
	"
	"
環 境 生 活 部 交 流 事 業 課	"
	"
	"
	"
教 育 部 環 境 政 策 課	"
	"
	"
教 育 部 ご み 総 合 対 策 課	"
	"
	"
教 育 部 ク リ ー ン セ ン タ ー	"
	"
教 育 部 生 涯 学 習 ス ポ ー ツ 課	"
	"
(平成20年度第2回)	
環 境 生 活 部 保 険 課	21.2.5 ~ 21.5.28
都 市 整 備 部 ま ち づ くり 推 進 課	"
	"
	"
	"
	"
水 道 部 交 通 対 策 課	"
	"
	"
	"
水 道 部 道 路 課	"
	"
	"
	"
水 道 部 下 水 道 課	"
	"
	"
水 道 部 緑 化 環 境 セ ン タ ー	"
	"
	"
水 道 部 総 務 課	"
	"
	"
選 挙 管 理 委 員 会 事 務 局 工 務 課	"
	"

2 財政援助・出資団体等の監査

地方自治法第199条第7項の規定による監査

団 体 名	監 査 期 間
財団法人 武蔵野市福祉公社	20.9.11 ~ 21.1.28
社団法人 武蔵野市シルバー人材センター	"

3 工事監査

地方自治法第199条第1項及び第4項の規定による監査

工 事 名	監 査 期 間
市道第176号線歩道改修工事	21.1.16 ~ 21.4.27
仙川水辺環境整備工事	"

4 決算審査

地方公営企業法第30条第2項の規定により審査に付された書類の審査

地方自治法第233条第2項及び第241条第5項の規定により審査に付された書類の審査

区 分	対象年度	審 査 期 間	報告年月日
水道事業会計(公営企業)	19	20.6.18 ~ 20.8.27	20.9.2
一般会計・特別会計・基金	19	20.6.11 ~ 20.8.27	20.9.2

監査委員事務局

5 現金出納検査

地方自治法第235条の2第1項の規定による現金出納の検査

区 分	対 象 月 分	検 査 年 月 日	報 告 年 月 日
一般会計・特別会計 及び水道事業会計	20. 4	20. 5. 28	20. 6. 16(水道事業会計 6.11)
	5	6. 27	7. 3
	6	7. 25	7. 31
	7	8. 27	9. 2
	8	9. 29	10. 2
	9	10. 28	10. 29
	10	11. 27	12. 3
	11	12. 25	21. 1. 6
	12	21. 1. 28	2. 3
	21. 1	2. 25	2. 27
	2	3. 26	4. 6
	3	4. 27	4. 30
	21. 4(出納整理期間)	5. 28	6. 2
	5(")	6. 26	6. 30

6 住民監査請求

地方自治法第242条第1項の規定による監査

区 分	請 求 件 数	処 理 件 数	未 処 理 件 数
住民監査請求	0	0	0

7 外部団体連絡

団 体 名	種 別	開 催 回 数
全 国 都 市 監 査 委 員 会	総 会 ・ 研 修 会	1
全 都 道 府 県 監 査 委 員 協 議 会 連 合 会	講 習 会	1
関 東 都 市 監 査 委 員 会	定 期 総 会	1
東 京 都 市 監 査 委 員 会	定 期 総 会	1
	委 員 研 修 会	2
	職 員 研 修 会	2
	事 務 局 長 会	2
	職 員 事 例 研 究 会	1
	第3ブロック担当者会議	1

武蔵野市監査委員に関する条例

2 - 1 - 1 2 (決算書132ページ)

公平委員会の運営費

1 公平委員会

職員の勤務条件に関する措置の要求及び不利益処分の不服申立てに対し審査、裁決等を行うため、並びにこれらを除く職員の苦情を処理するために、法に基づき設置する委員会。

(1) 措置要求・不服申立て件数

区 分	受 付 件 数	処 理 件 数	未 処 理 件 数	出 訴 件 数
措 置 要 求	0	0	0	0
不 服 申 立 て	0	0	0	0

(2) 苦情相談件数

区 分	受 付 件 数	処 理 件 数	未 処 理 件 数
苦 情 相 談	2	2	0

監査委員事務局

(3) 委員会開催日及び場所

回	開催日	場所
第1回	平成20年4月3日(木)	武蔵野市役所
第2回	平成20年7月17日(木)	武蔵野市役所
第3回	平成20年12月11日(木)	武蔵野市役所
第4回	平成21年2月12日(木)	武蔵野市役所
第5回	平成21年3月19日(木)	武蔵野市役所

(4) 外部団体

区分	件名	開催月日	場所
全国公平委員会連合会	本部研究会 通常総会	20.7.3~4 20.10.24	九段会館 九段会館
全国公平委員会連合会 関東支部	総会及び第1回研究会 第2回研究会	20.5.8 20.10.9	川越プリンスホテル 川越プリンスホテル
東京都公平委員会連合会	総会及び第1回研究会 第2回研究会及び 臨時総会 第1回書記会 第2回書記会 書記研究会 第3回書記会 第4回書記会	20.4.24 20.11.5 ~6 20.4.11 20.6.25 20.8.7 20.10.3 21.1.27	武蔵野スイングホール 大阪府東大阪市 公平委員会 武蔵野商工会館 武蔵野商工会館 武蔵野商工会館 武蔵野商工会館 武蔵野商工会館

- 武蔵野市公平委員会設置条例 -

2 - 2 - 1 (決算書140ページ)

固定資産評価審査委員会費

1 固定資産評価審査委員会

固定資産課税台帳に登録された価格に関する不服を審査決定するために、地方自治法及び地方税法の規定に基づき設置する委員会。

(1) 委員会開催日及び出席委員数

回	開催日	出席委員数
第1回	平成20年7月15日(火)	4名
第2回	平成20年10月30日(木)	6名
第3回	平成21年2月10日(火)	6名

(2) 審査状況

区分	審査申出(件)	決定		
		認容(件)	棄却(件)	却下(件)
土地	0	0	0	0
家屋	0	0	0	0
償却資産	0	0	0	0
合計	0	0	0	0

- 武蔵野市固定資産評価審査委員会条例 -

農業委員会事務局

農業委員会事務局

6 - 1 - 1 (決算書 210 ページ)

○農業委員会費

1 農業委員会会議

通常総会	7 回
全員協議会	5 回

農業委員会等に関する法律 ・ 武蔵野市農業委員会会議規則

2 農業委員会研修・調査活動

期 日	種 別	人員(名)	場 所	内 容
7月3日(木)～ 4日(金)	北多摩地区農業委員会会長研修	1	千葉県匝瑳市	北多摩地区農業委員会連合会会長研修
9月1日(月)	会長職務代理研修	1	東京都農業会議	東京都全域の会長職務代理者研修に参加
9月5日(金)	新任農業委員研修	6	立川市女性総合センター	農業委員改選期のため新任委員研修に参加
9月8日(月)	農業委員研修	11	府中市生涯学習センター	東京都北多摩地区農業委員会研修会に参加
10月15日(水)	農地関係部会長研修	1	西東京市	北多摩地区における農地利用に関する先進事例の取組みと現地視察研修
10月24日(金)	農業委員会行政視察	13	練馬区 埼玉県上里町	体験型市民農園、農業生産法人の経営等を視察
10月28日(火)～ 29日(木)	東京都農業委員会会長研修	1	神戸市	東京都全域の農業委員会会長による現地視察研修
11月12日(水)	経営関係部会長研修	1	小平市	北多摩地区における農業経営に関する先進事例の取組みと現地視察研修
2月26日(木)	農業委員・農業者大会	9	昭島市民会館	東京都内全域の農業委員・農業者大会に参加し活動方針、大会決議を採択

3 農業委員会関係会議等

種 別	回 数 (回)
東京都農業会議通常総会・賛助員会議	4
農業委員会主任職員協議会会議	3
北多摩地区農業委員会連合会会議	2
地区別検討会(北多摩南部地区)	3

農業委員会等に関する法律

4 農地確認・調査

種 別	期間及び回数
農地パトロール(農地管理推進月間)	9月1日から10月中旬(市内全域)
農地等の証明等に係る農地の現況確認・調査	通年 24回

農地法
農業委員会等に関する法律
生産緑地法

農業委員会事務局

5 農地処理事務

年度	農地の権利移動許可件数・面積 (農地法3条許可)		農地の転用届出件数・面積 (農地法4条届出)		農地転用のための権利移動届出 件数・面積(農地法5条届出)	
	件数	面積(m ²)	件数	面積(m ²)	件数	面積(m ²)
16	1件	3,422 m ²	4件	1,759 m ²	6件	8,513 m ²
17	0件		2件	498 m ²	4件	1,709 m ²
18	0件		3件	932 m ²	0件	
19	0件		2件	987 m ²	0件	
20	0件		3件	2,537 m ²	4件	782 m ²

農地法

6 証明事務等

種 別	件 数(件)
受理通知書等交付証明	6
相続税納税猶予適格者証明	1
相続税納税猶予に係る特例農地等利用状況の確認	4
農地の転用事実に関する照会	20
生産緑地に係る農業の主たる従事者証明	2
引き続き農業経営を行っている旨の証明	10

農地法
租税特別措置法
生産緑地法

7 農業者数

農業委員会選挙人名簿登録者数

年 度	男(人)	女(人)	合 計(人)	世 帯 数(世帯)
16	129	108	237	87
17	123	104	227	84
18	123	103	226	84
19	120	101	221	83
20	122	101	223	81

農業委員会等に関する法律