

市勢の概要

市勢の概要

1 沿革

年月日	事項
明治22年4月1日	武蔵野村成立
昭和3年11月10日	武蔵野町制施行
昭和22年11月3日	武蔵野市制施行

2 位置と面積

位置	面積
都心から約20km、東経139度34分10秒、北緯35度42分53秒	10.73km ²

3 世帯と人口

区分	世帯数	住民基本台帳登録人口			人口密度 1 km ² 当り	1世帯 当り人員
		男	女	計		
平成21年3月31日現在	70,461	65,112	69,574	134,686	12,552	1.91人
平成22年3月31日現在	70,590	65,159	69,906	135,065	12,588	1.91人

4 公共施設

施設名	所在地	電話
市役所	武蔵野市緑町2丁目2番28号	(51)5131
吉祥寺市政センター	武蔵野市吉祥寺本町1丁目10番7号 武蔵野商工会館2階	(22)1821
武蔵境市政センター	武蔵野市境2丁目10番27号	(53)2200
中央市政センター	武蔵野市中町1丁目2番8号	(56)3800
境南コミュニティセンター	武蔵野市境南町3丁目22番9号	(32)8565
西久保コミュニティセンター	武蔵野市西久保1丁目23番7号	(54)8990
吉祥寺東コミュニティセンター	武蔵野市吉祥寺東町1丁目12番6号	(21)4141
中央コミュニティセンター中町集会所	武蔵野市中町1丁目28番5号	(53)2251
中央コミュニティセンター	武蔵野市中町3丁目5番17号	(53)3934
吉祥寺北コミュニティセンター	武蔵野市吉祥寺北町1丁目22番10号	(22)7006
本町コミュニティセンター	武蔵野市吉祥寺本町1丁目22番2号	(22)7002
八幡町コミュニティセンター	武蔵野市八幡町4丁目10番7号	(54)0169
関前コミュニティセンター	武蔵野市関前2丁目26番10号	(51)0206
関前コミュニティセンター分館	武蔵野市関前3丁目16番6号	(51)0206
御殿山コミュニティセンター	武蔵野市御殿山1丁目5番11号	(48)9309
桜堤コミュニティセンター	武蔵野市桜堤3丁目3番11号	(53)5311
吉祥寺南町コミュニティセンター	武蔵野市吉祥寺南町3丁目13番1号	(43)6372
緑町コミュニティセンター	武蔵野市緑町3丁目1番17号	(53)6954
西部コミュニティセンター	武蔵野市境5丁目6番20号	(56)2888
吉祥寺西コミュニティセンター	武蔵野市吉祥寺本町3丁目20番17号	(55)3297
吉祥寺西コミュニティセンター分館	武蔵野市吉祥寺本町4丁目10番7号	(55)3297
けやきコミュニティセンター	武蔵野市吉祥寺北町5丁目6番19号	(54)8719
本宿コミュニティセンター	武蔵野市吉祥寺東町3丁目25番2号	(22)0763
武蔵野中央公園北ホール	武蔵野市八幡町2丁目5番3号	(56)0055
武蔵野市立武蔵野公会堂	武蔵野市吉祥寺南町1丁目6番22号	(46)5121
武蔵野市立武蔵野市民文化会館	武蔵野市中町3丁目9番11号	(54)8822
武蔵野市立武蔵野芸能劇場	武蔵野市中町1丁目15番10号	(55)3500
武蔵野市立武蔵野スイングホール	武蔵野市境2丁目14番1号	(54)1313
武蔵野市立吉祥寺美術館	武蔵野市吉祥寺本町1丁目8番16号 F・Fビル7階	(22)0385
武蔵野市立松露庵	武蔵野市桜堤1丁目4番22号	(36)8350
武蔵野市立吉祥寺シアター	武蔵野市吉祥寺本町1丁目33番22号	(22)0911
武蔵野市立自然の村	長野県南佐久郡川上村大字川端下547番1	0267(99)2400

市勢の概要

施設名	所在地	電話
武蔵野市立千川保育園	武蔵野市八幡町1丁目4番13号	(51)8478
武蔵野市立南保育園	武蔵野市吉祥寺南町3丁目6番15号	(48)1501
武蔵野市立桜堤保育園	武蔵野市桜堤2丁目1番27号	(52)4671
武蔵野市立境保育園	武蔵野市境4丁目11番3号	(53)1783
武蔵野市立東保育園	武蔵野市吉祥寺東町3丁目28番3号	(21)2495
武蔵野市立境南保育園	武蔵野市境南町5丁目1番1号	(32)2443
武蔵野市立北町保育園	武蔵野市吉祥寺北町1丁目23番17号	(21)6681
武蔵野市立境南第2保育園	武蔵野市境南町2丁目20番17号	(32)8167
武蔵野市立吉祥寺保育園	武蔵野市吉祥寺北町5丁目11番51号	(51)5206
武蔵野市立0123吉祥寺	武蔵野市吉祥寺東町2丁目29番12号	(20)3210
武蔵野市立0123はらっぱ	武蔵野市八幡町1丁目3番24号	(56)3210
五小こどもクラブ	武蔵野市関前3丁目2番20号 第五小学校校舎内	(53)3740
三小こどもクラブ	武蔵野市吉祥寺南町2丁目35番6号 第三小学校隣接	(45)5323
桜野こどもクラブ	武蔵野市桜堤1丁目8番21号 桜野小学校校庭内	(53)3404
大野田こどもクラブ	武蔵野市吉祥寺北町4丁目11番37号 大野田小学校校庭内	(54)1900
境南こどもクラブ	武蔵野市境南町3丁目22番9号 境南コミュニティセンター内	(31)4588
一小こどもクラブ	武蔵野市吉祥寺本町4丁目17番16号 第一小学校校庭内	(21)3225
千川こどもクラブ	武蔵野市八幡町3丁目5番25号 千川小学校校庭内	(53)2248
二小こどもクラブ	武蔵野市境4丁目2番15号 第二小学校校舎内	(51)5815
四小こどもクラブ	武蔵野市吉祥寺北町2丁目4番5号 第四小学校校舎内	(22)4398
本宿こどもクラブ	武蔵野市吉祥寺東町4丁目8番13号	(21)6555
井の頭こどもクラブ	武蔵野市吉祥寺本町3丁目20番17号 吉祥寺西コミュニティセンター内	(54)9333
関前南こどもクラブ	武蔵野市関前3丁目37番24号 関前南小学校隣接	(53)4551
武蔵野市立桜堤児童館	武蔵野市桜堤2丁目1番29号	(53)2206
武蔵野市くぬぎ園	武蔵野市桜堤1丁目9番7号	(53)8188
武蔵野市桜堤ケアハウス	武蔵野市桜堤1丁目9番9号	(36)5122
武蔵野市立高齢者総合センター	武蔵野市緑町2丁目4番1号	(51)1975
武蔵野市立北町高齢者センター	武蔵野市吉祥寺北町4丁目1番16号	(54)5300
グランドハイツ(福祉型住宅)	武蔵野市吉祥寺北町5丁目4番6号	-
武蔵野清岳苑(福祉型住宅)	武蔵野市西久保2丁目30番4号	-
シティハウス吉祥寺(福祉型住宅)	武蔵野市吉祥寺本町1丁目37番2号	-
クレベール(福祉型住宅)	武蔵野市関前2丁目7番1号	-
ルミエール(福祉型住宅)	武蔵野市関前4丁目15番5号	-
シュロス武蔵野(福祉型住宅)	武蔵野市関前4丁目17番3号	-
エルベセッタ田家(福祉型住宅)	武蔵野市境1丁目4番8号	-
武蔵野三宝苑(福祉型住宅)	武蔵野市吉祥寺本町4丁目14番14号	-
アーバン武蔵野(福祉型住宅)	武蔵野市境南町2丁目8番6号	-
武蔵野市障害者福祉センター	武蔵野市八幡町4丁目28番13号	(55)3825
武蔵野市立みどりのこども館	武蔵野市緑町2丁目6番8号	(54)5162
緑町市民農園	武蔵野市緑町1丁目6番	-
関前第2市民農園	武蔵野市関前2丁目11番、武蔵野市関前3丁目18番	-
御殿山市民農園	武蔵野市御殿山2丁目11番	-
北町市民農園	武蔵野市吉祥寺北町3丁目15番	-
南町市民農園	武蔵野市吉祥寺南町4丁目18番	-
関前ふれあい市民農園	武蔵野市関前3丁目17番	-
関前第3市民農園	武蔵野市関前3丁目26番	-
武蔵野市立武蔵野商工会館	武蔵野市吉祥寺本町1丁目10番7号	-
武蔵野市消費生活センター	武蔵野市吉祥寺本町1丁目10番7号 武蔵野商工会館3階	(21)2971
武蔵野市立保健センター	武蔵野市吉祥寺北町4丁目8番10号	(51)0700
武蔵野市吉祥寺自転車駐車場	武蔵野市吉祥寺南町2丁目10番	(20)0915

市勢の概要

施設名	所在地	電話
武蔵野市武蔵境駅北口暫定自転車駐車場	武蔵野市境 1 丁目 2 番22号	(36)1206
武蔵野市武蔵境駅北口第二自転車駐車場	武蔵野市境 2 丁目10番28号	(36)5988
武蔵野市中町第 2 一時利用自転車駐車場	武蔵野市中町 1 丁目18番	-
武蔵野市立公園	都市公園108 都市公園以外57	-
関前住宅（市営住宅）	武蔵野市関前 3 丁目16番 5 号	-
北町第 1 住宅（市営住宅）	武蔵野市吉祥寺北町 5 丁目 4 番 8 号	-
北町第 2 住宅（市営住宅）	武蔵野市吉祥寺北町 5 丁目 6 番14号	-
桜堤住宅（市営住宅）	武蔵野市桜堤 2 丁目 8 番31号	-
武蔵野市立境幼稚園	武蔵野市境 4 丁目11番 6 号	(54)1990
武蔵野市立第一小学校	武蔵野市吉祥寺本町 4 丁目17番16号	(22)1421
武蔵野市立第二小学校	武蔵野市境 4 丁目 2 番15号	(51)4478
武蔵野市立第三小学校	武蔵野市吉祥寺南町 2 丁目35番 9 号	(43)2322
武蔵野市立第四小学校	武蔵野市吉祥寺北町 2 丁目4番 5 号	(22)1423
武蔵野市立第五小学校	武蔵野市関前 3 丁目 2 番20号	(51)2196
武蔵野市立大野田小学校	武蔵野市吉祥寺北町 4 丁目11番37号	(51)0511
武蔵野市立境南小学校	武蔵野市境南町 2 丁目27番27号	(32)3401
武蔵野市立本宿小学校	武蔵野市吉祥寺東町 4 丁目 1 番 9 号	(22)4723
武蔵野市立千川小学校	武蔵野市八幡町 3 丁目 5 番25号	(51)3695
武蔵野市立井之頭小学校	武蔵野市吉祥寺本町 3 丁目27番19号	(51)7188
武蔵野市立関前南小学校	武蔵野市関前 3 丁目37番26号	(53)7655
武蔵野市立桜野小学校	武蔵野市桜堤 1 丁目 8 番19号	(53)5125
武蔵野市立第一中学校	武蔵野市中町 3 丁目 9 番 5 号	(51)8041
武蔵野市立第二中学校	武蔵野市桜堤 1 丁目 7 番31号	(52)2148
武蔵野市立第三中学校	武蔵野市吉祥寺東町 1 丁目23番 8 号	(22)1426
武蔵野市立第四中学校	武蔵野市吉祥寺北町 5 丁目11番41号	(51)7675
武蔵野市立第五中学校	武蔵野市関前 2 丁目10番20号	(52)0421
武蔵野市立第六中学校	武蔵野市境 3 丁目20番10号	(53)6311
武蔵野市立武蔵野市民会館	武蔵野市境 2 丁目 3 番 7 号	(51)9144
武蔵野市立武蔵野陸上競技場	武蔵野市吉祥寺北町 5 丁目11番20号	(56)2200
武蔵野市立武蔵野軟式野球場	武蔵野市緑町 3 丁目 1 番34号	-
武蔵野市立武蔵野庭球場	武蔵野市緑町 3 丁目 1 番34号	-
武蔵野市立武蔵野プール	武蔵野市吉祥寺北町 5 丁目11番33号	-
武蔵野市立武蔵野総合体育館	武蔵野市吉祥寺北町 5 丁目11番20号	-
武蔵野市立武蔵野温水プール	武蔵野市吉祥寺北町 5 丁目11番33号	-
武蔵野市立中央図書館	武蔵野市吉祥寺北町 4 丁目 8 番 3 号	(51)5145
武蔵野市立西部図書館	武蔵野市境 5 丁目15番 5 号	(53)1811
武蔵野市立吉祥寺図書館	武蔵野市吉祥寺本町 1 丁目21番13号	(20)1011

（注）平成22年3月31日現在、設置規程のある施設のみ掲載

武蔵野市機構図

平成22年3月31日

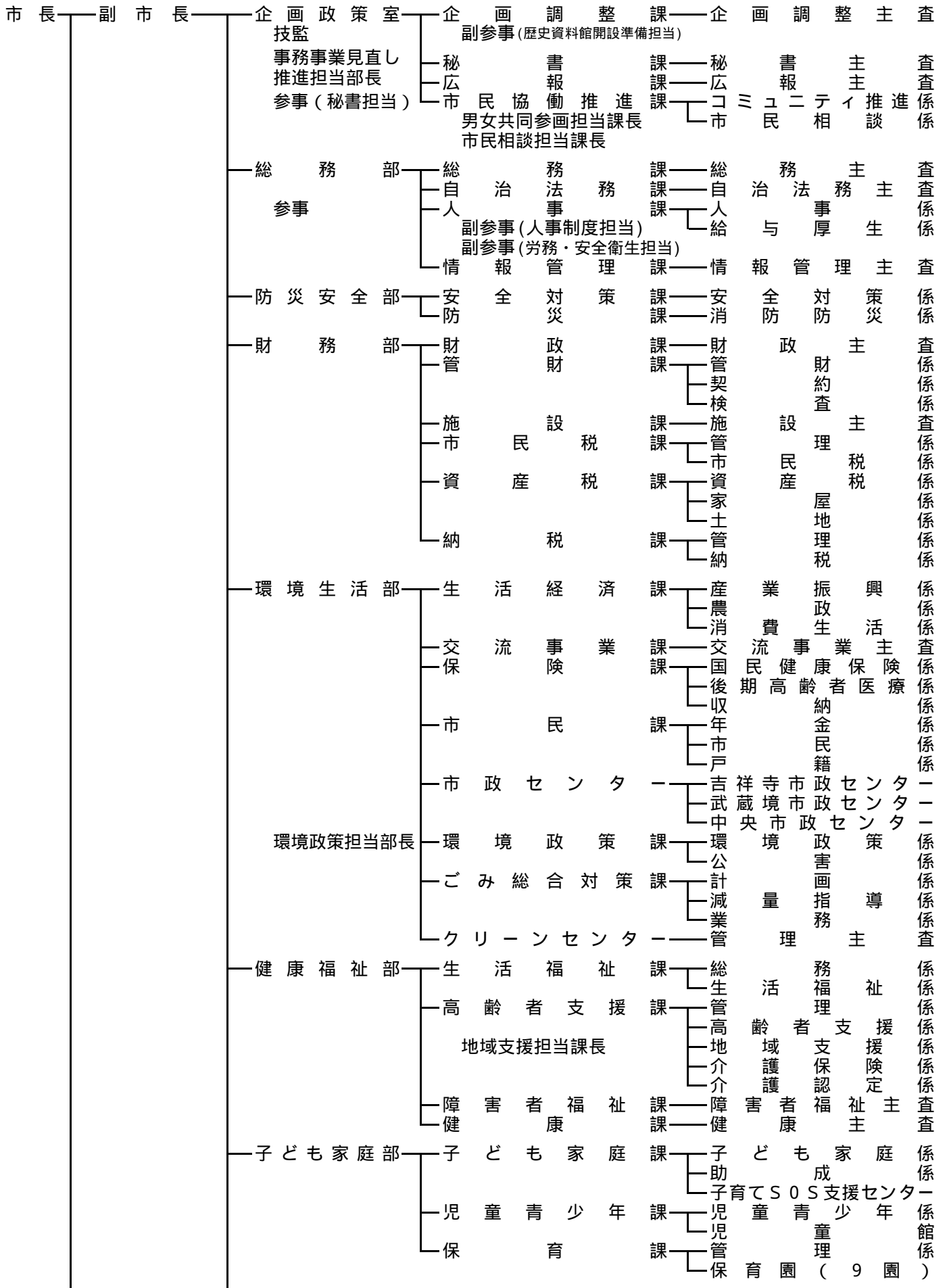

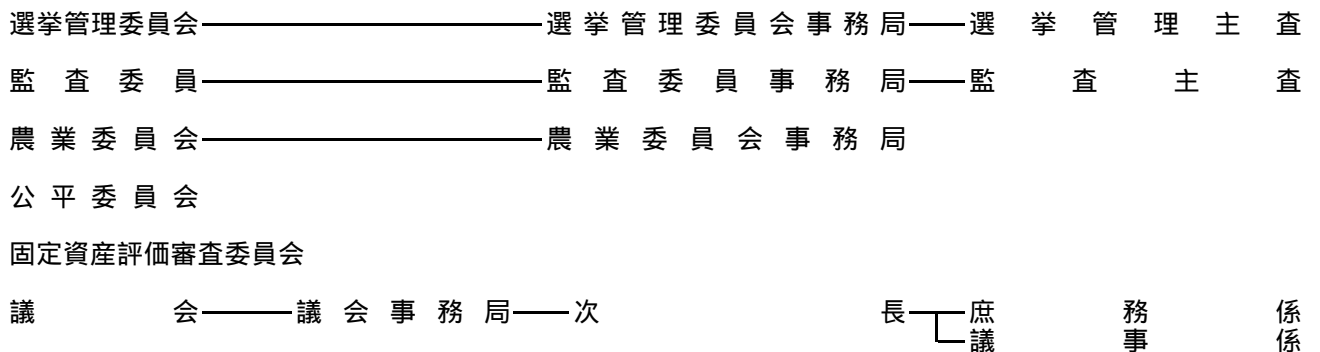
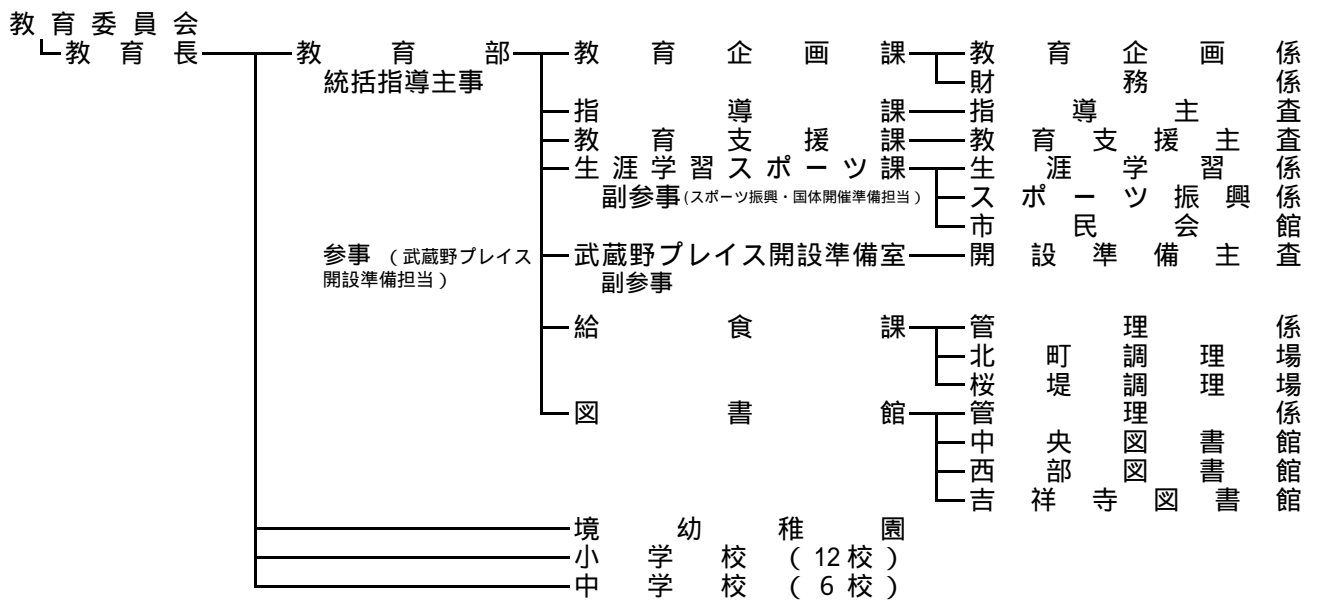
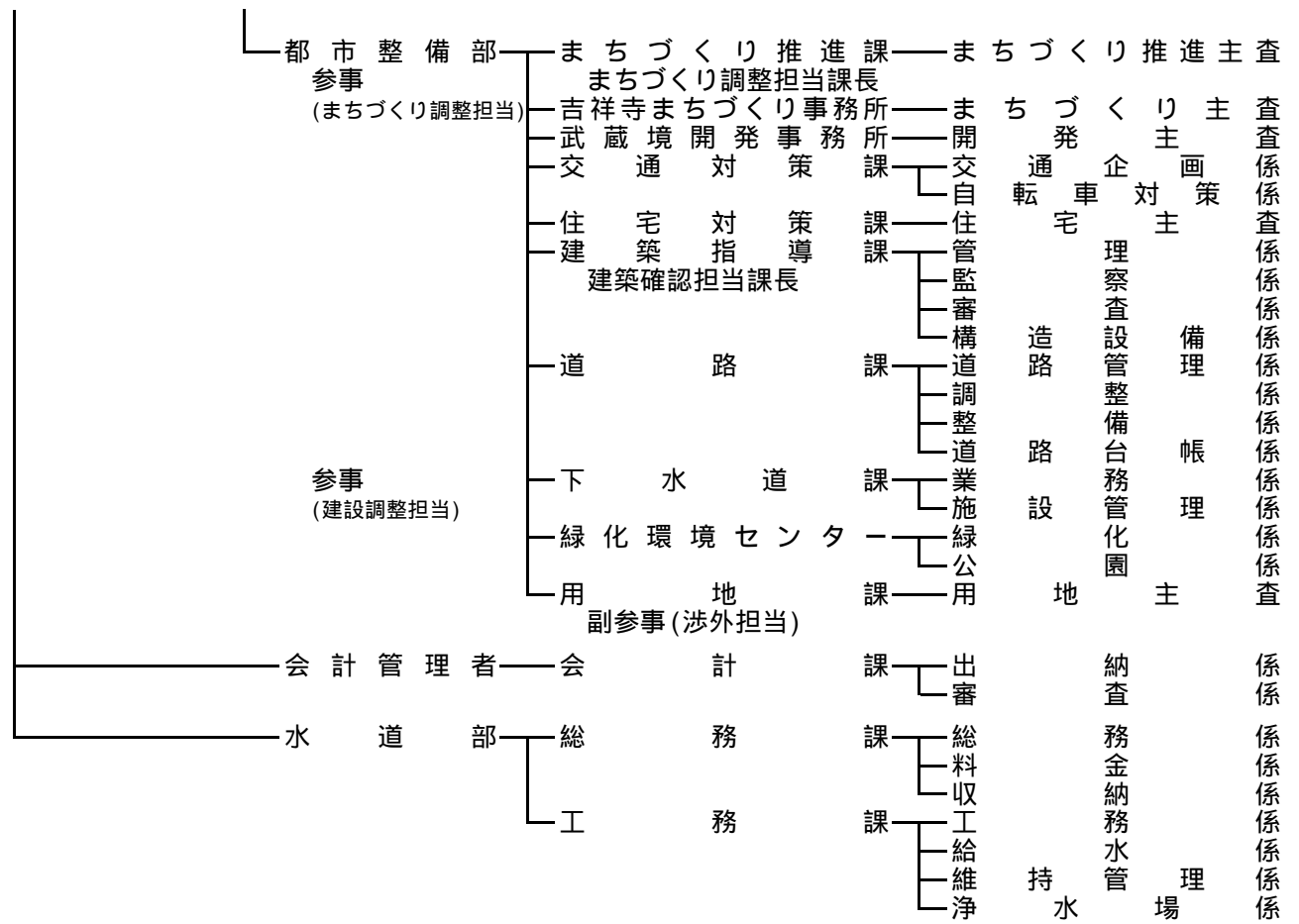

平成21年度 一般会計歳入歳出決算額内訳
平成20年度

(1) 平成21年度

人口 135,065 人
世帯 70,590 世帯 (平成22.3.31現在)

(単位 千円)

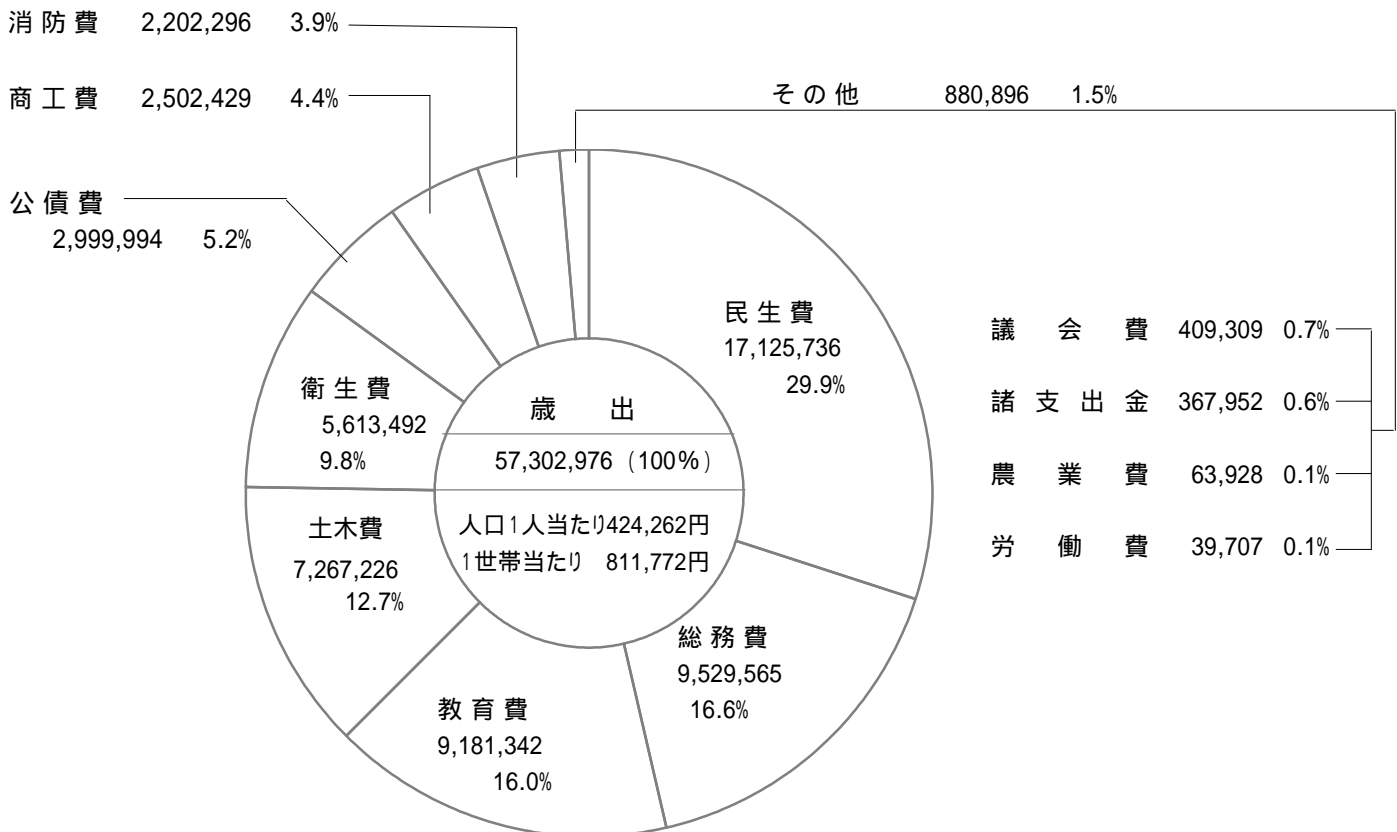
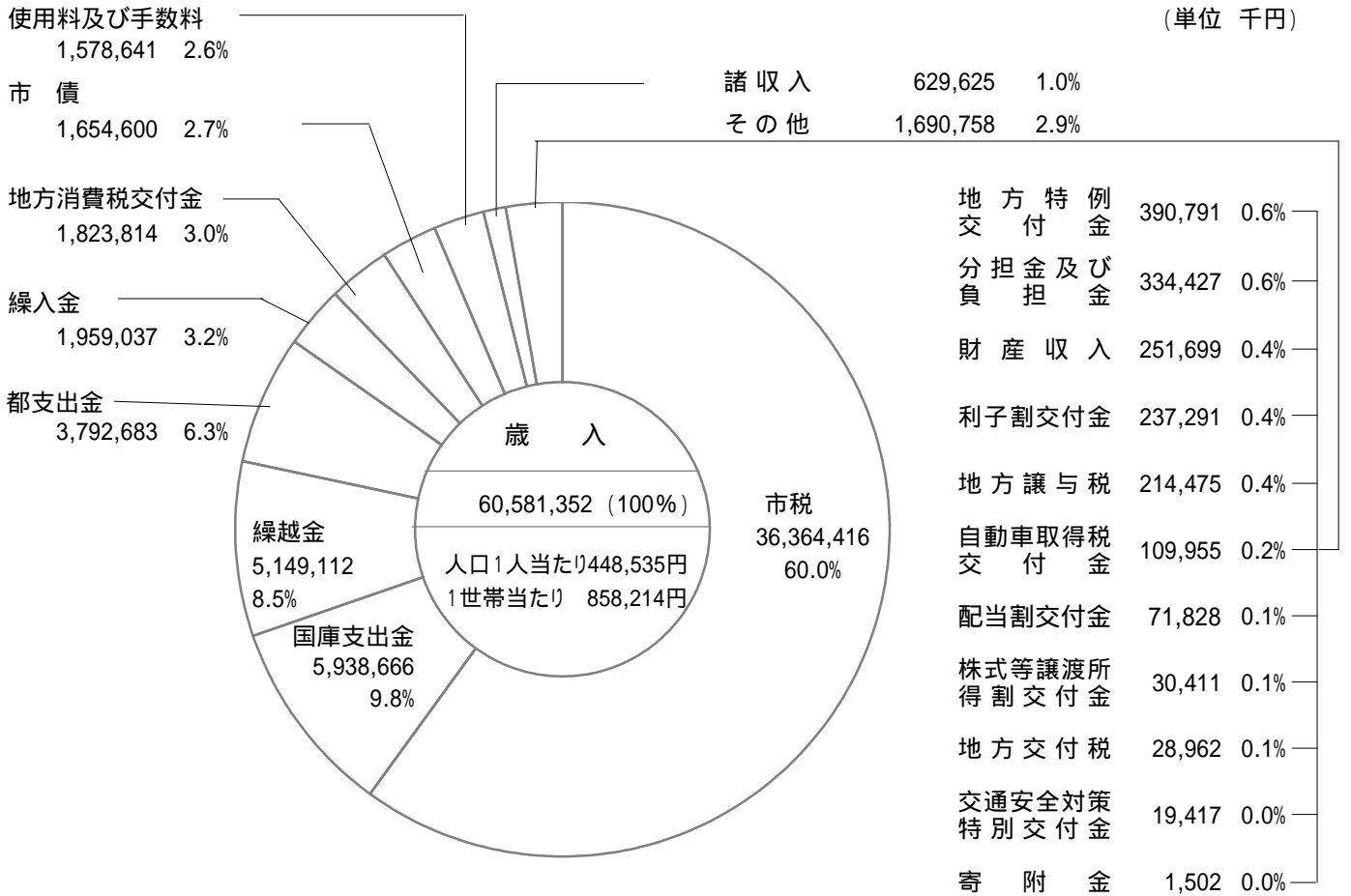

(2) 平成20年度

人口 134,686 人
世帯 70,461 世帯 (平成21.3.31現在)

(単位 千円)

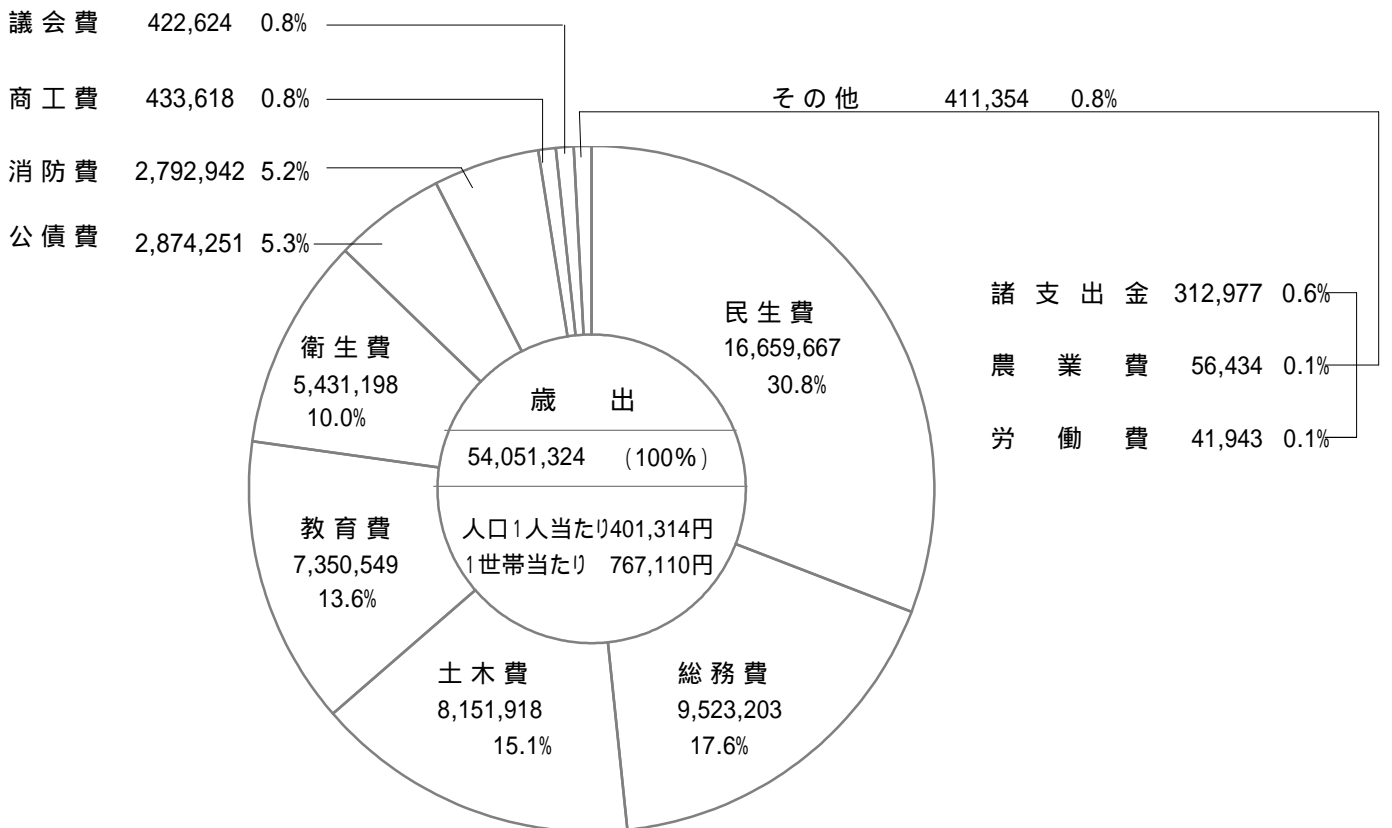
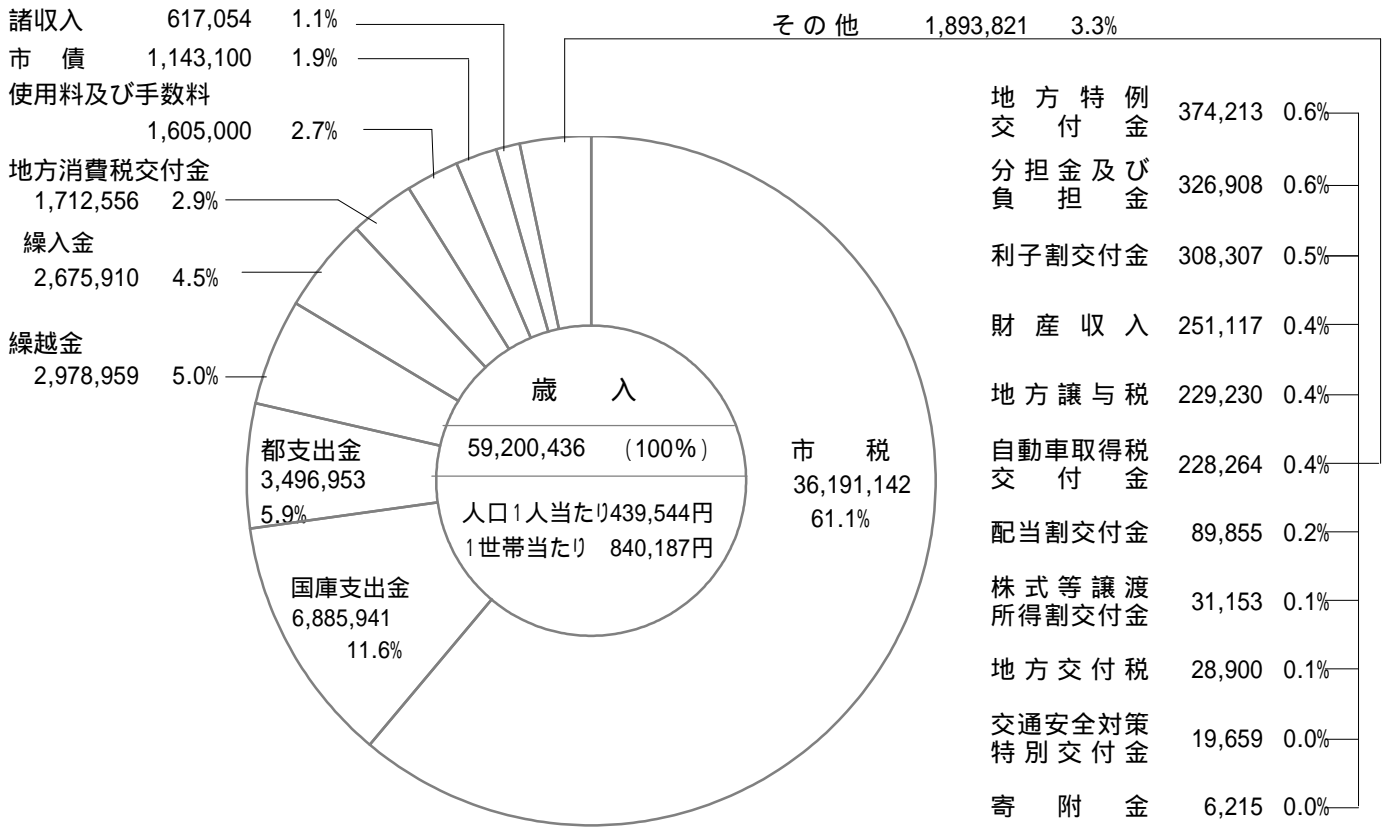

議会事務局

議 会 事 務 局

1 - 1 - 1 (決算書 76 ページ)

議会運営費

総 括

1 全国、関東、東京都市議会議長会 他

会 議 名 称	内 容	開 催 日	開 催 場 所
全国市議会議長会	第 85 回定期総会 第 4 回研究フォーラム	5 月 27 日 10 月 21 日 ~ 22 日	日比谷公会堂 金沢歌劇座
関東市議会議長会	第 75 回定期総会	4 月 23 日	宇都宮グランドホテル
東京都市議会議長会	臨時総会 定例総会 定例総会 定例総会 第 48 回議員研修会 定例総会	4 月 10 日 5 月 28 日 8 月 7 日 11 月 16 日 2 月 16 日 2 月 19 日	東京自治会館 東京自治会館 東京自治会館 東京自治会館 府中の森芸術劇場 東京自治会館
東京都市区議会議長会	臨時総会	2 月 1 日	東京自治会館
東京都北多摩議長連絡協議会	定例総会 研修会	5 月 7 日 1 月 15 日	東京自治会館 東京自治会館

2 市議会議員の党派及び会派

(22.3.31 現在)

党 派 別	人 数	会 派 別	人 数
自 由 民 主 党	5	自 由 民 主 ク ラ ブ	5
民 主 党	4	民 主 党 ・ 無 所 属 ク ラ ブ	5
公 明 党	3	市 議 会 市 民 ク ラ ブ	4
日 本 共 産 党	2	市 議 会 公 明 党	3
市 民 の 党	2	日 本 共 産 党 武 蔵 野 市 議 団	2
武 蔵 野 ・ 生 活 者 ネットワーク	1	市 民 の 党	2
無 所 属	7	会 派 に 属 さ ない 議 員	3

本 会 議

1 本会議開会日数及び議案等審議状況(21.4.1~22.3.31)

区 分 会 議 別	会 期 日 数	本 会 議 日 数	開 催 日	会 議 時 間	市 長 提 出 議 案						議 員 提 出 議 案			請 願 陳 情		
					条 例	予 算	決 算	同 意	契 約	そ の 他	条 例 等	意 見 書	決 議	撤 回	請 願	陳 情
平成 21 年 第 2 回定例会 (6 月)	22	6	6/1,4,5,8,9,22	12:45	5	1	-	1	-	1	-	3	1	-	-	2
第 3 回定例会 (9 月)	15	3	9/2,3,16	13:48	3	4	1		2	2	-	2	-	-	-	3
第 4 回定例会 (11 月)	33	6	11/19,24,26,27, 12/9,21	21:55	10	2	1	3	-	13	-	2	1	-	-	5
平成 22 年 第 1 回定例会 (2 月)	32	6	2/23,26,3/1,2, 12,26	27:08	14	14	-	4	-	8	-	1	2	-	-	8
計	102	21		75:36	32	21	2	8	2	24	-	8	4	-	-	18

2 付議した案件

市 長 提 出 議 案		議 員 提 出 議 案	
議 決 内 容	件 数	議 決 内 容	件 数
可決・同意・承認・認定したもの	88	可 決 し た も の	11
修 正 し た も の	1	否 決 し た も の	1
否 決 し た も の	-	継 続 審 議 と し た も の	-
継 続 審 議 と し た も の	-	撤 回 し た も の	-
審 議 未 了	-	議 決 不 要 と し た も の	-
撤 回 し た も の	-	審 議 未 了	-

議会議務局

(1) 市長提出議案

平成 21 年第 2 回定例会

議案番号	件名	上程月日	結果	付託委員会
39	専決処分の承認を求めることについて（武蔵野市市税条例等の一部を改正する条例）	21.6.9	21.6.9 承認	省略
40	武蔵野市市税条例の一部を改正する条例	〃	21.6.22 可決	総務
41	武蔵野市乳幼児及び義務教育就学児の医療費の助成に関する条例の一部を改正する条例	〃	〃 可決	文教
42	平成21年度武蔵野市一般会計補正予算（第1回）	〃	〃 可決	各常任委員会
43	平成21年6月における武蔵野市議会議員の期末手当に関する条例	〃	21.6.9 可決	省略
44	平成21年6月における武蔵野市特別職等の職員の期末手当に関する条例	〃	〃 可決	省略
45	平成21年6月における武蔵野市一般職の職員の期末手当に関する条例	〃	〃 可決	省略
46	武蔵野市監査委員の選任の同意について	〃	〃 同意	省略

第3回定例会

議案番号	件名	上程月日	結果	付託委員会
47	武蔵野市立富士高原ファミリーロッジ条例を廃止する条例	21.9.3	21.9.16 可決	総務
48	武蔵野市市営住宅条例の一部を改正する条例	〃	〃 可決	建設
49	死因贈与による共有持分権移転登記請求に係る訴えの提起について	〃	〃 可決	総務
50	人身事故に係る損害賠償の和解について	〃	〃 可決	厚生
51	武蔵野市立桜野小学校北校舎棟増築工事請負契約	〃	〃 可決	文教
52	武蔵野市立桜野小学校北校舎棟増築に伴う機械設備工事請負契約	〃	〃 可決	文教
53	平成20年度武蔵野市水道事業会計決算の認定について	〃	〃 可決	建設
54	平成21年度武蔵野市一般会計補正予算（第2回）	〃	〃 可決	各常任委員会
55	平成21年度武蔵野市国民健康保険事業会計補正予算（第1回）	〃	〃 可決	厚生
56	平成21年度武蔵野市老人保健（医療）会計補正予算（第1回）	〃	〃 可決	厚生
57	平成21年度武蔵野市介護保険事業会計補正予算（第1回）	〃	〃 可決	厚生
58	武蔵野市国民健康保険条例の一部を改正する条例	〃	〃 可決	厚生

議会議務局

第4回定例会

議案番号	件名	上程月日	結果	付託委員会
59	武蔵野市非常勤消防団員等公務災害補償条例の一部を改正する条例	21.11.27	21.12.21 可決	総務
60	武蔵野市道路占用料等徴収条例の一部を改正する条例	"	" 可決	建設
61	武蔵野市学童クラブ条例の一部を改正する条例	"	" 可決	文教
62	武蔵野市立公園条例の一部を改正する条例	"	" 可決	建設
63	武蔵野市給水条例の一部を改正する条例	"	" 可決	建設
64	コミュニティセンターの指定管理者の指定について	"	" 可決	総務
65	武蔵野市立武蔵野公会堂の指定管理者の指定について	"	" 可決	総務
66	武蔵野市立武蔵野市民文化会館の指定管理者の指定について	"	" 可決	総務
67	武蔵野市立武蔵野芸能劇場の指定管理者の指定について	"	" 可決	総務
68	武蔵野市立武蔵野スイングホールの指定管理者の指定について	"	" 可決	総務
69	武蔵野市立吉祥寺美術館の指定管理者の指定について	"	" 可決	総務
70	武蔵野市立松露庵の指定管理者の指定について	"	" 可決	総務
71	武蔵野市立吉祥寺シアターの指定管理者の指定について	"	" 可決	総務
72	武蔵野市軽費老人ホームの指定管理者の指定について	"	" 可決	厚生
73	武蔵野市立老人デイサービスセンターの指定管理者の指定について	"	" 可決	厚生
74	武蔵野市立高齢者総合センターの指定管理者の指定について	"	" 可決	厚生
75	武蔵野市立北町高齢者センターの指定管理者の指定について	"	" 可決	厚生
76	武蔵野市立武蔵野商工会館市民会議室の指定管理者の指定について	"	" 可決	総務
77	平成20年度武蔵野市決算の認定について	"	21.12.9 認定	決算特別
78	平成21年度武蔵野市一般会計補正予算(第3回)	"	21.12.21 可決	各常任委員会
79	平成21年度武蔵野市国民健康保険事業会計補正予算(第2回)	"	" 可決	厚生
80	武蔵野市副市長の選任の同意について	"	21.11.27 同意	省略
81	武蔵野市副市長の選任の同意について	"	" 同意	省略

議会事務局

議案番号	件名	上程月日	結果	付託委員会
82	武蔵野市固定資産評価員の選任の同意について	21.12.9	21.12.9 同意	省略
83	武蔵野市職員の勤務時間、休日、休暇等に関する条例の一部を改正する条例	〃	21.12.21 可決	総務
84	武蔵野市一般職の職員の給与に関する条例の一部を改正する条例	〃	〃 可決	総務
85	平成21年12月における武蔵野市議会議員の期末手当に関する条例	〃	21.12.9 可決	省略
86	平成21年12月における武蔵野市特別職等の職員の期末手当に関する条例	〃	〃 可決	省略
87	平成21年12月における武蔵野市一般職の職員の期末手当に関する条例	〃	〃 可決	省略

平成22年第1回定例会

議案番号	件名	上程月日	結果	付託委員会
1	武蔵野市教育委員会委員の任命の同意について	22.3.2	22.3.2 同意	省略
2	武蔵野市公平委員会委員の選任の同意について	〃	〃 同意	省略
3	武蔵野市固定資産評価審査委員会委員の選任の同意について	〃	〃 同意	省略
4	武蔵野市固定資産評価審査委員会委員の選任の同意について	〃	〃 同意	省略
5	武蔵野市職員の育児休業等に関する条例の一部を改正する条例	〃	22.3.12 可決	総務
6	武蔵野市職員の退職手当に関する条例の一部を改正する条例	〃	〃 可決	総務
7	武蔵野市立かたらいの道市民スペース条例	〃	〃 可決	総務
8	武蔵野市立老人介護支援センター条例を廃止する条例	〃	〃 可決	厚生
9	武蔵野市国民健康保険条例の一部を改正する条例	〃	〃 可決	厚生
10	武蔵野市立武蔵野商工会館条例の一部を改正する条例	〃	〃 可決	総務
11	武蔵野市中小企業勤労者等福利厚生資金融資条例の一部を改正する条例	〃	〃 可決	総務
12	武蔵野市下水道条例の一部を改正する条例	〃	〃 修正可決	建設
13	武蔵野市地区計画の区域内における建築物の制限に関する条例の一部を改正する条例	〃	〃 可決	建設
14	武蔵野市立武蔵野プレイス条例	〃	〃 可決	鉄農 特別
15	東京都後期高齢者医療広域連合規約の一部を変更する規約	〃	〃 可決	厚生

議会事務局

議案番号	件名	上程月日	結果	付託委員会
16	東京都後期高齢者医療広域連合葬祭費事務の受託について	22.3.2	22.3.12 可決	厚生
17	武蔵野市立かたらいの道市民スペースの指定管理者の指定について	"	" 可決	総務
18	武蔵野市立自然の村の指定管理者の指定について	"	" 可決	文教
19	武蔵野市立0123施設の指定管理者の指定について	"	" 可決	文教
20	武蔵野市立体育施設の指定管理者の指定について	"	" 可決	文教
21	武蔵野市立ひと・まち・情報創造館武蔵野プレイスの指定管理者の指定について	"	" 可決	鉄農 特別
22	学校情報システムを整備するための設備の買入れについて	"	" 可決	文教
23	平成21年度武蔵野市一般会計補正予算(第4回)	"	" 可決	各常任 委員会
24	平成21年度武蔵野市下水道事業会計補正予算(第1回)	"	" 可決	建設
25	平成21年度武蔵野市国民健康保険事業会計補正予算(第3回)	"	" 可決	厚生
26	平成21年度武蔵野市老人保健(医療)会計補正予算(第2回)	"	" 可決	厚生
27	平成21年度武蔵野市後期高齢者医療会計補正予算(第1回)	"	" 可決	厚生
28	平成21年度武蔵野市介護保険事業会計補正予算(第2回)	"	" 可決	厚生
29	平成22年度武蔵野市一般会計予算	22.2.23	22.3.26 可決	予算 特別
30	平成22年度武蔵野市下水道事業会計予算	"	" 可決	予算 特別
31	平成22年度武蔵野市国民健康保険事業会計予算	"	" 可決	予算 特別
32	平成22年度武蔵野市老人保健(医療)会計予算	"	" 可決	予算 特別
33	平成22年度武蔵野市後期高齢者医療会計予算	"	" 可決	予算 特別
34	平成22年度武蔵野市介護保険事業会計予算	"	" 可決	予算 特別
35	平成22年度武蔵野市水道事業会計予算	"	" 可決	予算 特別
36	武蔵野市一般職の職員の給与に関する条例の一部を改正する条例	22.3.2	22.3.12 可決	総務
37	平成21年度武蔵野市一般会計補正予算(第5回)	"	" 可決	総務
38	平成22年3月における武蔵野市議会議員の期末手当に関する条例	22.3.12	" 可決	省略

議会議務局

議案番号	件名	上程月日	結果	付託委員会
39	平成22年3月における武蔵野市特別職等の職員の期末手当に関する条例	22.3.12	22.3.12 可決	省略
40	平成22年3月における武蔵野市一般職の職員の期末手当に関する条例	"	" 可決	省略

(2) 議員提出議案

平成21年第2回定例会

議案番号	提出先	件名	上程月日	結果
3	衆議院・参議院議長,内閣総理・総務・消費者行政推進担当大臣	地方消費者行政の抜本的拡充に必要な法制度の整備及び財政措置を求める意見書	21.6.4	21.6.4 可決
4	衆議院・参議院議長,内閣総理・総務・厚生労働・経済産業大臣	「協同労働の協同組合法」の速やかな制定を求める意見書	"	" 可決
5	衆議院・参議院議長,内閣総理・外務・経済産業・国土交通・環境大臣	「気候保護法(仮称)」の制定を求める意見書	"	" 可決
6		北朝鮮の核実験に抗議する決議	"	" 可決

第3回定例会

議案番号	提出先	件名	上程月日	結果
7	衆議院・参議院議長,法務大臣	多摩地域の「裁判所支部の本庁化」及び「裁判所八王子支部の存置」を求める意見書	21.9.16	21.9.16 可決
8	内閣総理・総務・財務・文部科学大臣,東京都知事	私立小・中学校就学者に対する教育費助成に関する意見書	"	" 可決

第4回定例会

議案番号	提出先	件名	上程月日	結果
9	衆議院・参議院議長,内閣総理・総務・財務・農林水産・国土交通大臣,東京都知事	都市農地・屋敷林保全に関する意見書	21.12.21	21.12.21 可決
10		東京都分水料金改定に抗議する決議	21.12.21	21.12.21 否決
11	内閣総理・総務・国土交通大臣	都市再生機構賃貸住宅への定期借家契約導入に反対する意見書	"	" 可決

平成22年第1回定例会

議案番号	提出先	件名	上程月日	結果
1	衆議院・参議院議長,内閣総理大臣・国家公安委員長,金融担当・消費者及び食品安全少子化対策男女共同参画担当大臣	改正貸金業法の早期完全施行等を求める意見書	22.3.12	22.3.12 可決
2		議案第12号武蔵野市下水道条例の一部を改正する条例に関する付帯決議	"	" 可決

議会議務局

議案番号	提出先	件名	上程月日	結果
3		議案第 21 号武蔵野市立ひと・まち・情報創造館武蔵野プレイスの指定管理者の指定に関する付帯決議	22.3.12	22.3.12 可決

3 請願・陳情の審議

(1) 陳情処理経過一覧(平成 21 年度分)

受理年月日	番号	件名	上程月日	付託委員会	委員会結果	本会議結果
21.6.17	21-2	交通事情、公共施設をバリアフリーに改善することに関する陳情	21.6.22	建設	21.9.11 意見付採択	21.9.16
21.6.17	21-3	私立幼稚園入園を望む家庭への支援拡充に関する陳情	"	文教	21.9.9 採択	21.9.16
21.8.26	21-4	多摩地域の「裁判所支部の本庁化」及び「裁判所八王子支部の存置」を求める意見書の提出に関する陳情	21.9.3	総務	21.9.8 採択	21.9.16
21.8.26	21-5	武蔵野市在住の私立小・中学校就学者に対する教育費助成に関する陳情	"	文教	21.9.9 採択	21.9.16
21.8.27	21-6	三鷹駅北口に建設される大型マンションに設置される公共スペースに対する「市民の要望を聴く会」の開催を求めることに関する陳情	"	総務	21.9.8 採択	21.9.16
21.11.11	21-7	個人住民税の公的年金からの天引きに関する陳情	21.11.27	総務	22.3.4 不採択	22.3.12
21.11.13	21-8	都市再生機構賃貸住宅への定期借家契約導入反対に係る意見書等提出に関する陳情	"	建設	21.12.16 採択	21.12.21
21.12.14	21-9	改正貸金業法早期完全施行等を求める意見書の提出に関する陳情	21.12.21	総務	22.3.4 採択	22.3.12
21.12.16	21-10	武蔵境地域におけるムーバスの路線検討に関する陳情	"	建設		
21.12.16	21-11	三鷹駅北口の「まちづくり基本構想検討協議会(仮称)」の設置を求めることに関する陳情	"	建設	22.3.9 意見付採択	22.3.12
22.2.15	22-1	武蔵野市民社会福祉協議会及び財団法人武蔵野市福祉公社社屋移転と新社屋に関する陳情	22.3.2	厚生	22.3.8 意見付採択	22.3.12
22.2.16	22-2	武蔵野市民社会福祉協議会及び財団法人武蔵野市福祉公社社屋移転と新社屋についての調査委員会設置に関する陳情	"	厚生	22.3.8 意見付採択	22.3.12
22.2.17	22-3	武蔵境駅周辺に十二分な駐輪台数を確保することに関する陳情	"	鉄農特別	継続	
22.2.17	22-4	農水省跡地の北側部分の公園の地下に駐輪場をつくることに関する陳情	"	鉄農特別	継続	
22.2.17	22-5	非核三原則の法制化を求める意見書の提出に関する陳情	"	総務	継続	
22.2.26	22-6	市民社協と福祉公社の社屋建設に関する陳情	22.3.26	厚生	継続	
22.3.4	22-7	J R 三鷹駅北口を J R 三鷹駅武蔵野口に改名することに関する陳情	"	総務	継続	
22.3.12	22-8	武蔵野市特別職の職員の給与及び武蔵野市議会議員の議員報酬並びに武蔵野市議会市政調査研究費の改定に関する陳情	"	総務	継続	

議会議務局

(継続分)

受 理 年月日	番 号	件 名	上 程 月 日	付 託 委員会	委員会 結 果	本会議 結 果
20.2.15	20-1	食の安全確保のため、膨大な放射能を放出している青森県「六ヶ所再処理工場」の稼働の中止とその閉鎖を求める意見書の提出に関する陳情	20.3.3	総 務	22.3.4	22.3.12 不採択
20.2.20	20-3	食の安全確保のため、膨大な放射能を放出している青森県「六ヶ所再処理工場」の稼働の中止とその閉鎖を求める意見書の提出に関する陳情	"	総 務	22.3.4	22.3.12 不採択
20.3.24	20-4	輸入牛肉の安全性を求めることに関する陳情	20.3.27	文 教	22.2.4	22.2.23 不採択
20.8.25	20-8	地方消費者行政の抜本的拡充に必要な法制度の整備及び財政措置を政府等に求める意見書を提出することに関する陳情	20.9.4	総 務	21.5.13	21.6.4 採 択
20.8.25	20-9	消費者行政の体制・人員・予算の抜本的拡充を求めることに関する陳情	"	総 務	21.5.13	21.6.4 意見付採択
20.8.27	20-10	「協同労働の協同組合法」の速やかな制定を求める意見書の提出に関する陳情	"	総 務	21.5.13	21.6.4 採 択
20.8.27	20-11	武蔵野プレイス（仮称）北側の公園を美しい緑の公園とすることに関する陳情	20.9.4	鉄 農 特 別		継 続
20.11.19	20-13	消費税増税に反対する意見書の提出に関する陳情	20.12.5	総 務	22.3.4	22.3.12 不採択
21.3.23	21-1	「気候保護法（仮称）」の制定を求める意見書の提出に関する陳情	21.3.27	厚 生	21.5.15	21.6.4 採 択

常任委員会

1 常任委員会開会状況

委員会名	開 会 日										計
総 務	21.5/13	6/ 8	6/12	8/18	9/ 8	11/ 2	12/11	22.2/3	3/4		9
文 教	21.5/14	6/ 8	6/15	8/19	9/ 9	11/ 4	12/14	22.2/4	3/5		9
厚 生	21.5/15	6/ 8	6/16	9/10	12/15	22.3/8	3/17				7
建 設	21.6/ 8	6/17	8/21	9/11	12/16	22.2/8	3/ 9				7

2 常任委員会付託事件審査件数

件数等 委員会名	付 託 件 数			合 計	会議時間数
	議 案	請 願	陳 情		
総 務	27	-	11	38	16 時間 01 分
文 教	12	-	3	15	17 時間 17 分
厚 生	22	-	3	25	13 時間 08 分
建 設	12	-	4	16	19 時間 21 分
合 計	73	-	21	94	65 時間 47 分

議会運営委員会

1 議会運営委員会開会状況

委員会名	開 会 日												計
議 会 運営委員会	21.5/ 1	5/27	6/ 8	6/ 8	6/22	8/ 3	8/17	8/28	10/19	10/26	11/16	12/ 9	20
	12/21	12/21	22.1/22	2/ 4	2/18	3/12	3/26	3/30					

議会事務局

2 議会運営委員会付託事件審査件数

件数等 委員会名	審査件数			合計	会議時間数
	議案	請願	陳情		
議会運営委員会	-	-	-	-	13時間 51分

特別委員会

1 特別委員会開会状況

委員会名	開 会 日								計	
外環道路	21.5/19	6/ 8	6/18	8/24	9/14	11/10	12/17	22.2/ 9	3/10	9
鉄道対策・農水省跡地利用	21.5/19	6/ 8	6/18	8/24	9/14	11/10	12/17	22.2/ 9	3/10	9
決算(20年度)	21.11/27	12/ 1	12/ 2	12/ 3	12/ 4					5
予算(22年度)	22.3/12	3/15	3/16	3/17	3/18	3/23				6

2 特別委員会付託事件審査件数

件数等 委員会名	審査件数			合計	会議時間数
	議案	請願	陳情		
外環道路	-	-	-	-	7時間 54分
鉄道対策・農水省跡地利用	2	-	3	5	12時間 40分
決算(20年度)	1	-	-	1	29時間 40分
予算(22年度)	7	-	-	7	39時間 25分
合計	10	-	3	13	89時間 39分

3 特別委員会設置状況及び目的

委員会名	設置目的	設置年月日	設置期限
鉄道対策・農水省跡地利用	1 高架複々線問題の解決を図るため 2 高架下に付随する問題の解決を図るため 3 農林水産省食糧倉庫跡地に建設する新公共施設の施設計画及び広場の利用計画について調査・検討するため	平成 19 年 6 月 11 日	平成 23 年 3 月 定例会最終日
外環道路	東京都市計画道路(都市高速道路)外郭環状線の建設について調査・検討するため	平成 19 年 6 月 11 日	平成 23 年 3 月 定例会最終日

規程による委員会

1 規程による委員会開会状況

委員会名	開 会 日								計	
議会広報委員会	21.4/24	6/ 8	6/22	7/14	9/16	10/13	12/21	22.1/18	3/26	9

2 市議会だより発行

号数	発行年月日	頁数
331	21. 5.15	8
332	21. 8. 1	4
333	21.11. 1	4
334	22. 2. 1	8

全員協議会

開会日	協議事項	会議時間数
21. 5.18	教員用コンピュータネットワーク構築について	1時間 05分
21. 6. 8	議会人事について	0時間 20分
21. 6.22	平成 21 年度市民税・都民税における寄附金税額控除漏れについて	0時間 46分

企画調整課

企画調整課

2 - 1 - 8 (決算140ページ)

企画調整費

1 庁議

武蔵野市役所庁議設置規程により、以下の会議を開催した。

区 分	開 催 回 数
経営会議	19
主管者会議	27
企画調整会議	12
部課長会議	4

- 武蔵野市役所庁議設置規程 -

2 四市行政連絡協議会

多様化する都市行政について、情報の交換及び諸問題の協議を通じて各市施策への一助とするため、武蔵野市、三鷹市、小金井市、西東京市の市長で構成する協議会。平成4年度から開催。

(1)協議会

年 月 日	内 容
平成 21 年 7 月 2 日 (第 21 回)	○四市行政連絡協議会の活動について ○平成 20 年度事業報告及び決算について 平成 21 年度事業計画及び予算(案)について ○四市行政連絡協議会会長の互選について ○その他

(2)幹事会

年 月 日	内 容
平成 21 年 6 月 26 日	四市行政連絡協議会の活動について 平成 20 年度事業報告及び決算報告について 平成 21 年度事業計画及び予算(案)について ○その他

(3)職員合同研修会

年 月 日	内 容
平成 21 年 10 月 29 日	○これからの地域福祉を創る自治体のあり方 講師 清原 慶子三鷹市長 場所 三鷹産業プラザ7階 703・704号会議室 対象 管理職職員及び係長職職員 各市 10名程度

(4)職員合同勉強会

年 月 日	内 容
平成 21 年 10 月 21 日 ～平成 22 年 2 月 18 日 (全 4 回)	○自治体における PRE(Public Real Estate)戦略について ～ 公的資産(不動産)の整備・所有・活用のあり方～ 講師 (株)日本総合研究所 総合研究部門主任研究員 小松 啓吾氏 場所 三鷹市役所庁舎内会議室 対象 企画政策・公共施設の維持保全を所掌する課の係長級の職員 各市 2～3名

- 四市行政連絡協議会規約 -

3 進行管理

(1)指定主要事業

平成 21 年度は、以下の 57 事業である。

部 課 名		事 業 名
企画政策室	企画調整課	事務事業見直しの実施
		分権と協働の時代における自治体運営の検討
		指定管理者の施設管理に対するモニタリング調査の実施
		行政評価制度の再構築
		B C P 策定
		公共施設の再整備計画・低未利用公共施設活用の検討
		歴史資料館開設準備事業

企画調整課

部 課 名		事 業 名
	市民協働推進課	第6期コミュニティ市民委員会の設置
		協働サロン活性化・協働推進及びパートナーシップ推進事業
		第二次男女共同参画計画の推進（ヒューマン・ネットワークセンターの運営含む）
		戦争体験の記録・収集事業
		三鷹駅前公共スペース整備事業
総務部	総務課	地上波デジタル放送対策
	人事課	超過勤務縮減プロジェクト
		第五次職員定数適正化計画策定
防災安全部	防災課	飲料水兼用耐震性貯水槽の整備
財 務 部	財政課	補助金見直しの実施
環境生活部	生活経済課	地域関係者との協働による武蔵境地域の総合的活性化の推進
		路線商業活性化総合支援事業
		観光振興事業
	市政センター	休日開庁の試行
	環境政策課	市域CO2排出削減推進事業
		太陽光発電支援モデル事業
	ごみ総合対策課	小規模事業者に対する事業系ごみの排出指導事業（ごみ減量と資源化推進事業）
レジ袋削減の推進（ごみ減量と資源化推進事業）		
クリーンセンター	施設基本計画等の策定	
健康福祉部	高齢者支援課	地域包括支援センターと在宅介護支援センターの機能の強化
	高齢者支援課 障害者福祉課	地域リハビリテーションの推進
	障害者福祉課	高次脳機能障害者相談支援事業
		「みどりのこども館」開設
子 ども 家 庭 部	子ども家庭課	泉幼稚園跡地の子育て支援施設の検討
	保育課	境幼稚園の発展的解消後の子育て支援施設の検討
	子ども家庭課	第三次子どもプラン武蔵野の策定
		武蔵野市子ども協会の法人化
都市整備部	まちづくり推進課	鉄道連続立体交差事業
		都市マスタープランの見直し
		交通バリアフリー基本構想の改定
	吉祥寺まちづくり事務所 交通対策課	吉祥寺駅周辺整備 吉祥寺駅周辺整備計画策定 吉祥寺まちづくり推進委員会 吉祥寺駅地下自転車駐車場等整備検討調査
		武蔵境開発事務所
	交通対策課	バス交通サービス向上に関する調査
		市道199号線（かえで通り）自転車道整備事業
	住宅対策課	住宅マスタープランの改定
		市営西久保住宅建替事業
	道路課	景観整備優先路線の事業化計画の策定 武鉄中付1～3号線の無電柱化
下水道課	下水道事業の改善 下水道財政計画策定 臭気対策支援事業 合流式下水道改善事業	

企画調整課

部 課 名		事 業 名
都市整備部	緑化環境センター	緑と水のネットワーク整備事業 公園等建設事業 千川上水整備事業 仙川水辺環境整備事業
		公園緑地リニューアル総合計画の策定
水道部	総務課	都営一元化の検討
教 育 部	教育企画課	桜野小学校校舎等増築工事
		教育基本計画（仮称）の策定
		小中学校耐震補強工事
	指導課	教員用コンピュータネットワーク構築
	生涯学習スポーツ課	生涯学習計画（仮称）の策定
	武蔵野プレイス開設準備室	ひと・まち・情報 創造館 武蔵野プレイス建設事業 （地域アーカイブシステム構築事業を含む）
	給食課	中学校給食の実施（財団設立を含む）
図書館	図書館基本計画（仮称）の策定	

(2) 進行管理会議 四半期ごとに行う。

- 武蔵野市主要事業等進行管理規程 -

4 行財政改革推進本部

事務事業・補助金見直し委員会からの提言を受け、全庁的な協力のもとに行財政改革を進めていくため、平成 20 年 2 月 1 日、行財政改革推進本部（本部長：市長、副本部長：副市長・教育長、本部員：各部長）を設置した。21 年度も引き続き行財政改革の推進について審議、検討を行った。

	月 日	内 容
第 1 回	5 月 7 日	武蔵野市行財政改革アクションプラン（案）の作成について 個別事務事業マネジメント評価について
第 2 回	6 月 29 日	平成 22 年度予算概算要求実施方針（案）について 事務事業の見直し基準の策定について
第 3 回	7 月 14 日	対象事業について 事務事業（補助金）見直しの基準について
第 4 回	7 月 28 日	事務事業のあり方評価検討対象事業について 事務事業（補助金）見直しの基準について
第 5 回	9 月 25 日	今後のあり方について評価・検討すべき事務事業及び各部提案事業の 見直し時期について
第 6 回	10 月 26 日	今後のあり方について評価・検討すべき事務事業及び各部提案事業の 査定結果について
第 7 回	12 月 14 日	第 5 次職員定数適正化計画の策定について
第 8 回	1 月 12 日	第 5 次職員定数適正化計画の策定について
第 9 回	2 月 18 日	平成 22 年度予算に反映した事務事業の見直し等について

- 武蔵野市行財政改革推進本部規程 -

5 個別事務事業評価

『新世紀の市役所の組織・経営を考える（新しい仕事のやり方）委員会提言書』（平成 11 年 3 月）、『新しい行政マネジメント制度の導入に向けて』（平成 14 年 6 月）に基づき、平成 14 年度から個別事務事業評価を試行し、16 年度から本格実施している。

年度	対象事業数	一次・二次 評価事業数	備 考
17	100	8	
18	185	109	事業主管課による一次評価で、何らかの「見直し」の必要ありと判断された事業について、事務事業・補助金見直し庁内検討チームが二次評価を行った。
19	129	8	対象事業数には、事務事業・補助金見直し委員会から、「至急見直しの検討が必要と考えられる事務事業」として例示された 53 事業を含む。
20	146	-	一層の事務事業の改善・見直しに繋がるよう、実施方法及び様式等の改善を行い、平成 20 年度及び 21 年度の 2 か年で試行実施を行う。

企画調整課

年度	対象事業数	一次・二次 評価事業数	備 考
21	105	105	予算編成過程に組み込むとともに「事務事業・補助金見直しの基準」に従い、事務事業の見直しを審議・推進するためのマネジメントツールとして位置づけた。

- 武蔵野市個別事務事業評価実施要領 -

6 指定管理者

コミュニティセンターを除く 26 施設においてモニタリングを行い、外部有識者を含めたモニタリング 評価委員会において、適正に管理及び良好に運営されていることが認められた。

平成 21 年 4 月 1 日現在の指定管理者制度導入施設は次の通りである。

施設名称		指定管理者名	導入年月	指定期間	
1	境南コミュニティセンター	境南コミュニティ協議会	平成 17 年 4 月	平成 17 年度 から 平成 21 年度 まで (5 年)	
2	西久保コミュニティセンター	西久保コミュニティ協議会			
3	吉祥寺東コミュニティセンター	吉祥寺東コミュニティ協議会			
4	中央コミュニティセンター中町集会所	中央コミュニティ協議会			
5	中央コミュニティセンター				
6	吉祥寺北コミュニティセンター	吉祥寺北コミュニティ協議会			
7	本町コミュニティセンター	本町コミュニティセンター協議会			
8	八幡町コミュニティセンター	八幡町コミュニティ協議会			
9	関前コミュニティセンター	関前コミュニティ協議会			
10	関前コミュニティセンター分館				
11	御殿山コミュニティセンター	御殿山コミュニティ協議会			
12	桜堤コミュニティセンター	桜堤コミュニティ協議会			
13	吉祥寺南町コミュニティセンター	吉祥寺南町コミュニティ協議会			
14	緑町コミュニティセンター	緑町コミュニティ協議会			
15	西部コミュニティセンター	西部コミュニティ協議会			
16	吉祥寺西コミュニティセンター	吉祥寺西コミュニティ協議会			
17	吉祥寺西コミュニティセンター分館				
18	けやきコミュニティセンター	けやきコミュニティ協議会			
19	本宿コミュニティセンター	本宿コミュニティ協議会			
20	武蔵野市立武蔵野公会堂	財団法人武蔵野文化事業団			平成 16 年 12 月
21	武蔵野市立武蔵野市民文化会館				
22	武蔵野市立武蔵野芸能劇場				
23	武蔵野市立武蔵野スイングホール				
24	武蔵野市立吉祥寺美術館				
25	武蔵野市立松露庵				
26	武蔵野市立吉祥寺シアター	平成 17 年 4 月			
27	武蔵野市立自然の村	財団法人武蔵野生涯学習振興事業団	平成 17 年 4 月		
28	武蔵野市立 0 1 2 3 吉祥寺	武蔵野市子ども協会			
29	武蔵野市立 0 1 2 3 はらっぱ	社会福祉法人武蔵野	平成 17 年 4 月		
30	武蔵野市くぬぎ園				
31	武蔵野市桜堤ケアハウス				
32	武蔵野市立北町高齢者センターコミュニティケアサロン	財団法人武蔵野市福祉公社	平成 17 年 4 月		
33	武蔵野市立高齢者総合センターデイサービスセンター				
34	武蔵野市桜堤ケアハウスデイサービスセンター	社会福祉法人武蔵野	平成 17 年 4 月		
35	武蔵野市立高齢者総合センター	財団法人武蔵野市福祉公社			
36	武蔵野市立北町高齢者センター	武蔵野商工会議所	平成 17 年 4 月		
37	武蔵野市立武蔵野商工会館市民会議室				
38	武蔵野市立武蔵野陸上競技場	財団法人武蔵野生涯学習振興事業団	平成 17 年 4 月		
39	武蔵野市立武蔵野軟式野球場				
40	武蔵野市立武蔵野庭球場				

企画調整課

41	武蔵野市立武蔵野プール			
42	武蔵野市立武蔵野総合体育館			
43	武蔵野市立武蔵野温水プール			
44	武蔵野市立緑町スポーツ広場			
45	武蔵野市立みどりのこども館	社会福祉法人武蔵野	平成21年 4月	平成21年度 から平成25 年度まで (5年)

- 武蔵野市公の施設の指定管理者の指定の手続等に関する条例 -

7 分権と協働の時代における自治体運営の検討

・「武蔵野市の市民自治の未来を考える～新しいパートナーシップのかたち～」

市と市民、事業者等の協働及び役割分担に向けてのルールづくり、自治体運営の基本的なあり方を検討するため、シンポジウムや連続講座を開催した。

	内容	出演者	期日	参加人数
シンポジウム	基調講演	田村和寿氏（桐蔭横浜大学スポーツ健康政策学部教授・武蔵野市第四期長期計画・調整計画策定委員会委員長）	H22.1.31	104人 (武蔵野スイングホール)
	パネルディスカッション	コーディネーター・田中人氏（早稲田大学講師・亜細亜大学講師）、パネリスト・下田和弘氏（武蔵境活性化委員会委員）、庄司幸江氏（武蔵野赤十字在宅介護支援センター長）、森浩氏（NPO市民まちづくり会議・むさしの理事）、邑上守正（武蔵野市長）		
連続講座（第1回）	トークセッション	ゲストスピーカー庄司幸江氏（武蔵野赤十字在宅介護支援センター長）、コーディネーター酒井陽子氏（市民協働サロンコーディネーター）	H22.3.13	22人 (かたらいの道市民スペース)

8 歴史資料館開設準備事業

(1) 武蔵野市百年史続編（仮称）編さん委員会

「武蔵野市百年史」の続編を編さんしている。

学識経験者4名、企画政策室長の5名による市史編さん委員会。

昨年に引き続き「武蔵野市百年史」の続編として、昭和58年から平成17年までの編さんを行っている。

内 容	回数	開 催 日
編さん委員会会議	3回	第1回(21.6.30) 第2回(21.12.24) 第3回(22.2.18)
市長との懇談会	1回	21.7.28

委員会活動	執筆及び調査活動92日出勤（委員一人当たり平均）
-------	--------------------------

- 武蔵野市百年史続編（仮称）編さん委員会設置要綱 -

(2) 歴史資料館開設準備の一環として、収集した資料の整理及びデータベース化を行った。

資料区分	数 量
廃棄公文書	1,873点

秘書課

8 秘書課

2 - 1 - 1 (決算書128ページ)

一般管理経費

1 全国市長会

全国の市長をもって組織し、全国各市間の連絡協調を図り、市政の円滑な運営と進展に資し、もって自治の興隆繁栄に寄与することを目的とする。

区 分	回 数(回)
総 会	1
関 東 支 部 総 会	1

- 全国市長会会則 -

2 東京都市長会

東京都の市長をもって組織し、各市間の連絡協調を図り、市政の円滑な運営と向上を期し、もって地方自治の発展に寄与することを目的とする。

区 分	回 数(回)
市 長 会 議	8
研 修 会	1

- 東京都市長会会則 -

3 東京都市区長会

東京都の市長及び特別区長をもって組織し、全国市長会を通じた国等への要望・意見具申・必要な事項についての調査研究及び連絡調整を行い、もって各市区の発展に資することを目的とする。

区 分	回 数(回)
総 会	1

- 東京都市区長会会則 -

4 全国青年市長会

本会の趣旨に賛同する49歳までに当選した市長をもって組織し、地方自治の発展に寄与することを目的とする。

区 分	回 数(回)
総 会	1

- 全国青年市長会会則 -

5 東京都市副市長会

東京都市の副市長をもって構成し、東京都市長会の運営を補佐することを目的とする。

区 分	回 数(回)
副 市 長 会 議	4
研 修 会	1

- 東京都市副市長会会則 -

秘書課

6 新年賀詞交歓会

武蔵野市、武蔵野市議会、武蔵野商工会議所及び武蔵野市商店会連合会の4者共催により、本市発展のために新年の賀詞交歓会を行う。

開催月日	会場	出席者数(人)
1月7日	吉祥寺第一ホテル	435

7 行政関係団体連絡協議会

武蔵野市内等に所在する行政関係団体が、その業務を遂行するために必要とする連絡事項、その他情報の交換、提供或いは要請等を行い相互に円滑な業務効果をあげると共に相互の親睦を図ることを目的とする。

開催月日	会場	出席者数(人)
5月8日	吉祥寺東急イン	61
11月13日	スイングホール	61

- 武蔵野市行政関係団体連絡協議会要領 -

広報課

広報課

2 - 1 - 3 (決算書132ページ)

広報広聴費

1 市報発行

市政情報全般を市民に周知するために月2回発行する。

規 格	タブロイド判 8~12ページ
発行部数	85,200部~86,000部
発行日	定例号 毎月1・15日 特集号 7月1日(文化事業団)、9月15日(健康課)

- 武蔵野市広報発行規程 -

2 「季刊むさしの」発行

市政情報をわかりやすく紹介する地域情報型冊子。市政の課題について、経緯、背景、問題点などを掘り下げて紹介する。

規 格	B5判 32ページ
発行部数	17,000部~18,000部
発行日	第87号「夏」 6月30日発行 第88号「秋」 10月7日発行 第89号「冬」 12月24日発行 第90号「春」 3月24日発行

3 「こどもむさしの」発行

小学4年生~中学生を対象に市政情報、時事問題などをイラスト、Q&Aなどにより分かりやすく解説する。

規 格	A4判 4ページ
発行部数	17,000部
発行日	第53号「夏」 7月15日発行 第54号「冬」 12月15日発行 第55号「春」 3月15日発行

- 武蔵野市こども広報発行要綱 -

4 C A T V 「むさしのシティニュース」制作

市が企画する1回15分の行政情報番組を、武蔵野三鷹ケーブルテレビで放送する。

放送回数	1日4回
放送時間	毎回15分、午前1回、午後3回
内容更新	月2回(1日・15日)

5 庁内報発行

市政に関し、職員として必要な情報を提供すること、および職員相互の交流を図るために発行する。

定例号	3回 PDFによるデータ配信
速報版	23回 PDFによるデータ配信
予算・新人特集号	1回 PDFによるデータ配信

- 武蔵野市庁内報発行要綱 -

広報課

- 6 むさしの - FM「マイシティむさしの」の放送
市政情報をゲストトークなどを交え、FM放送で提供する。

放 送 回 数	週 38 回
放 送 時 間	毎回 15 分、午前 2 回、午後 4 回（日曜日は午前中のみ）

- 7 ホームページ

最新の市政情報を提供するとともに、双方向性を活用して市民からの意見・問い合わせなどに対応する。

平成 9 年 11 月 3 日(祝)開設	17 年度末	18 年度末	19 年度末	20 年度末	21 年度末
からのアクセス件数累計	2,347,494	3,086,444	3,816,466	4,553,708	5,363,168
当該年度アクセス件数	688,837	738,950	730,022	737,242	809,460

- 武蔵野市ホームページ運営要綱 -

- 8 記者会見

市議会定例会前及び必要に応じて開催する。

対 象	区 分	月 日	内 容
日刊紙等	定例	5 月 25 日(月)	平成 21 年第 2 回市議会定例会提出議案について
		8 月 26 日(水)	平成 21 年第 3 回市議会定例会提出議案について
		11 月 11 日(水)	平成 21 年第 4 回市議会定例会提出議案について
		2 月 16 日(火)	平成 22 年第 1 回市議会定例会提出議案について
	臨時	8 月 6 日(木)	石神井川への汚水流出判明について
		10 月 5 日(月)	邑上市長 再選にあたってのあいさつ
3 月 12 日(金)		市税滞納者名寄台帳の紛失について	

市民協働推進課

市民協働推進課

2 - 1 - 3 (決算書132ページ)

広聴活動に要する経費

1 法律相談

弁護士による、法律問題全般についての相談。相談回数週3回、担当弁護士5名。

相談内容

(単位：件)

内容 年度	借地・借家	不動産	相続・贈与	結婚・離婚	親族・扶養	金銭・商事	相隣関係	交通事故	刑事・刑訴	労働	その他	計
17	144	110	304	139	36	177	44	23	11	17	149	1,154
18	128	99	291	128	46	175	36	18	9	17	197	1,144
19	131	93	286	122	26	140	58	12	22	25	198	1,113
20	151	110	257	131	31	159	55	9	9	30	184	1,126
21	150	84	305	111	49	157	59	12	18	38	200	1,183

- 武蔵野市法律相談事務取扱規程 -

2 障害者法律相談

身体に障害のある方のための、法律問題全般についての相談。年間相談回数12回、担当弁護士1名。

(1) 相談内容

(単位：件)

内容 年度	借地・借家	不動産	相続・贈与	結婚・離婚	親族・扶養	金銭・商事	相隣関係	交通事故	刑事・刑訴	労働	その他	計
17	1	3	2	2	-	1	-	-	-	-	6	15
18	1	2	2	2	1	2	-	-	-	-	3	13
19	1	-	-	1	-	1	-	1	-	-	3	7
20	2	2	2	1	4	-	-	-	1	-	3	15
21	-	-	2	1	2	4	-	3	-	-	2	14

(2) 相談方法

(単位：件)

方法 年度	面接	電話	ファクシミリ	計
17	6	9	-	15
18	9	4	-	13
19	4	3	-	7
20	13	2	-	15
21	7	7	-	14

- 武蔵野市法律相談事務取扱規程 -

市民協働推進課

3 専門相談

- ・ 人権身の上相談...人権擁護委員による、人権に関する相談、身の上相談。
- ・ 行政相談...行政相談委員による、国などの業務に関する苦情などの相談。
- ・ 交通事故相談...弁護士・交通事故相談員による交通事故相談。
- ・ 女性総合相談...女性相談員による、女性が暮らしの中で抱える様々な問題についての相談。(平成21年度より)
- ・ 税務相談...税理士による、税金問題全般についての相談。
- ・ 年金・社会保険・労務相談...社会保険労務士による、社会保険、労務災害、労務管理などについての相談。

年度	人権身の上相談			行政相談			交通事故相談		
	回数	件数	相談員数	回数	件数	相談員数	回数	件数	相談員数
17	13	14	6	12	180	3	24	53	2
18	13	9	6	12	239	3	24	54	2
19	13	12	6	12	211	3	24	47	2
20	13	13	6	12	222	3	24	45	2
21	13	17	7	12	183	4	24	47	2

は自宅相談を含む

年度	女性総合相談			税務相談			年金・社会保険・労務相談		
	回数	件数	相談員数	回数	件数	相談員数	回数	件数	相談員数
17	/	/	/	50	125	各回1名	47	45	各回2名
18				50	141		46	33	
19				51	154		44	89	
20				50	148		24	122	
21				22	22	3	48	153	24

4 市長への手紙

「市長への手紙」により市民から寄せられた要望、苦情、意見等に対応するとともに、市政に関する情報の活用を図ることを目的とした制度。

(単位: 件)

内容項目	高齢者福祉・介護保険	障害者福祉	健康・一般福祉	子ども・青少年	学校教育	生涯学習・文化・交流	ごみ・リサイクル	生活環境	緑化・公園	防災・防犯	都市計画・まちづくり	交通	道路・上下水道	行財政運営(新規追加)	職員関係	税務・保険・年金	その他	計	通数	電子メール通数(再掲)
17	15	11	25	46	118	42	31	43	25	23	25	82	24	16	25	12	116	679	597	301
18	34	12	31	39	26	52	23	34	42	21	81	89	42	29	25	9	84	673	627	352
19	22	9	19	86	27	57	24	41	31	30	64	113	37	30	21	138	69	818	728	421
20	20	6	40	43	38	50	24	39	26	20	28	88	39	17	25	50	55	608	538	286
21	15	7	47	52	12	71	15	35	32	17	57	106	29	43	36	23	88	685	612	327

一通に複数項目の内容を含む手紙があるため、内容項目の計と通数は一致しない。

「市長への手紙」性質別件数

(単位: 件)

年度	性質	要望・意見	苦情	問合せ	お礼	計
17		499	137	12	31	679
18		487	123	23	40	673
19		538	225	35	20	818
20		421	142	23	22	608
21		499	164	13	9	685

市民協働推進課

陳情・要望書内容別件数

(単位：件)

内容項目 年度	高齢者福祉・介護保険	障害者福祉	健康・一般福祉	子ども・青少年	学校教育	生涯学習・文化・交流	ごみ・リサイクル	生活環境	緑化・公園	都市計画・まちづくり	交通	道路・上下水道	税務・保険・年金	その他	計
	17	3	3	2	21	3	-	1	3	1	6	-	-	1	16
18	7	-	-	8	2	1	1	1	-	14	4	-	1	13	52
19	2	3	2	10	1	-	1	2	1	11	3	-	2	12	50
20	2	-	-	4	1	3	-	3	-	7	1	-	4	13	38
21	2	2	2	14	1	1	-	4	1	4	-	-	3	15	49

- 「市長への手紙」事務取扱要綱 -

5 マイクロバスの使用状況

市の施設見学等に使用するマイクロバスの使用状況。

内容 年度	市内施設見学		視察見学		研修会		福祉活動		社会教育・体育関係		会議行事等送迎		その他		計	
	回数	参加者数	回数	参加者数	回数	参加者数	回数	参加者数	回数	参加者数	回数	参加者数	回数	参加者数	回数	参加者数
17	10	135	19	350	23	431	4	75	2	14	60	1,009	2	32	120	2,046
18	13	184	33	485	28	468	1	17	2	48	33	707	1	24	111	1,933
19	5	90	39	555	24	409	1	16	-	-	30	567	3	28	102	1,665
20	17	259	37	505	23	465	3	60	1	24	27	539	1	16	109	1,868
21	14	204	26	325	27	514	0	0	3	67	30	604	2	24	102	1,738

- 武蔵野市マイクロバス使用要綱 -

6 市民と市長のタウンミーティング

市民と市長が、地域の課題や市政について意見交換を行う場。市とコミュニティ協議会の共催による「地域別タウンミーティング」と、特定のテーマを設定して行う「テーマ別タウンミーティング」、テーマを特定しない「青空タウンミーティング」を織り交ぜながら開催。

【地域別】

開催日	場所	地区	参加人数
21年 8月20日	スイングビルスカイルーム	境南・西部	111
22年 2月11日	吉祥寺北コミュニティセンター	吉祥寺北	69

【テーマ別】

開催日	テーマ	場所	参加人数
21年 5月17日	地域で支えあう福祉のまちづくり	やさい食堂「七福」	60
21年 7月24日	市民協働で育むまちづくり	市役所 市民協働サロン	57

【青空】

開催日	場所	参加人数
21年 4月19日	吉祥寺F & F ビルウッドテラス	約80
21年11月 3日	吉祥寺F & F ビルウッドテラス	約150

市民協働推進課

7 市政アンケート

昭和39年より実施している全世帯を対象とした市政に関するアンケート調査。

調査対象	市内全世帯 約70,000世帯（平成21年9月1日現在）
調査方法	八ガキによるアンケート調査 武蔵野市シルバー人材センターへの委託による全戸配布、及び、市政センター、コミュニティセンター、市民協働推進課各窓口での配布 料金受取人払による郵送回収
調査期間	平成21年 8月21日 ~ 9月14日
回収数及び回収率	7,238通 10.3%（回収数 / 配布数）
調査目的	重点的にすすめてほしい施策や市政に対する要望を把握し、今後の市の施策の資料とする。
調査項目	(1) 市政の中で特に評価できる施策 (2) 市政の中で重点的にすすめてほしい施策 (3) 市の最近の取組で知っている施策 (4) 意見・要望（自由回答）
調査結果	市政の中で重点的に進めてほしい施策：下表「市政への要望 上位5位の推移」のとおり。 詳細は「平成21年度市政アンケート調査報告書」を参照してください。
その他	報告書 350部

【市政への要望 上位5位の推移】

(単位：%)

	19年度	20年度	21年度
1位	安全な市民生活の確保 41.9	高齢者福祉の推進 36.4	自転車対策 32.6
2位	高齢者福祉の推進 36.3	自転車対策の推進 32.1	高齢者福祉 31.3
3位	自転車対策の推進 32.9	安全な市民生活の確保 31.9	計画的な都市基盤の整備 25.1
4位	災害に強いまちづくり 24.2	災害に強いまちづくり 24.2	健康増進施策 24.0
5位	子育て支援・青少年施策の充実 17.9	子育て支援・青少年施策の充実 19.0	安全で快適な市民生活の確保 22.5

8 よくある市民相談Q & A

市民から市へ寄せられる質問や市長への手紙等の中から頻度の高いものを抽出し、「よくある質問」「よくあるご意見」としてまとめ、市ホームページ上で公開。

(単位：件)

年度	健康・福祉	子ども	届出・税金 保険・年金	生活環境	くらし	市民活動	安全なまちづくり	行政	合計
18	33	28	55	21	36	19	28	32	252
19	33	34	55	20	39	19	39	32	271
20	49	51	77	45	61	36	61	50	430
21	64	65	84	61	94	60	76	53	557

9 憲法月間記念行事

5月3日の憲法記念日にちなみ、記念行事を実施。

(1) 記念講演会

日時	5月23日(土) 午後1時～3時		
場所	スイングホール	参加者	151名
内容	講演 「語りつぐ平和の思い～ある作家の体験から～」 講師 作家 早乙女 勝元 氏		

市民協働推進課

(2) 憲法作品募集

作品応募状況	作品	応募者数
	書道	184
	イラスト	12
	計	196
作品展示	5月13日～5月22日	市役所ロビー
	5月23日(入賞作品のみ)	スイングホールロビー

(3) その他

横断幕の掲出	5月1日～5月29日
--------	------------

10 非核都市宣言平和事業

非核都市宣言平和事業の企画及び運営等を検討するため、地域団体関係者、平和関連団体関係者及び公募委員など13名で構成する、実行委員会を設置した。

(1) 非核都市宣言平和事業実行委員会の開催状況

	日時	主な内容
第1回	21年4月20日(月)	実行委員会の運営
第2回	21年5月14日(木)	憲法月間記念講演会の実施
第3回	21年6月11日(木)	夏季事業の検討
第4回	21年6月29日(月)	夏季事業の検討
第5回	21年7月22日(水)	夏季事業の実施
第6回	21年9月4日(金)	夏季事業の結果
第7回	21年9月25日(月)	戦争体験記録集発行の検討
第8回	21年10月15日(火)	戦争体験記録集発行の検討
第9回	21年11月16日(月)	戦争体験記録の収集
第10回	21年12月15日(月)	戦争体験記録の収集
第11回	22年1月25日(火)	戦争体験記録集の編集
第12回	22年2月22日(月)	戦争体験記録集の編集
第13回	22年3月23日(月)	平和事業をふりかえって

(2) 非核都市宣言平和事業の実施

項目	日時	会場	内容	参加者数
写真パネル展 「THE PEACE 武蔵野～戦争も核もない世界を子どもたちに～」	21年8月3日(月)～8日(土) 8月10日(月)～14日(金)	商工会館地域情報コーナー・市民会議室及び市役所1階ロビー	「原爆と人間」「中島飛行機武蔵製作所と武蔵野の空襲」及び「アフガニスタン 山の学校」	1,591
映画上映と絵本の読み聞かせ	21年8月8日(土) 午前10時～正午	商工会館 市民会議室	映画「つるに乗って」上映会 絵本の読み聞かせ	29
親子ですいとん作りを体験して戦争体験を聞こう	21年8月8日(土) 午前10時30分～正午	商工会館 消費生活センター講座室 市民会議室	すいとん作りと戦争体験を聞く 絵本の読み聞かせ	21
長倉洋海氏講演会と被爆体験を聞く会	21年8月8日(土) 午後1時30分～4時30分	商工会館 市民会議室	写真家・長倉洋海さん講演「瞳の奥に～私が出会った子どもたち」・被爆体験を聞く会・参加者との意見交換	60

11 戦争体験記録集「武蔵野から伝える戦争体験記録集」の作成

市内在住で戦争体験を持つ市民、市内外在住で武蔵野の空襲体験を持つ方を対象に、非核都市宣言平和事業実行委員会とともに、体験や資料の収集を行なった。

収集期間 平成21年11月1日～平成22年1月26日

体験作品数 武蔵野の空襲体験等 17作品 戦場などの戦争体験、大陸からの引き揚げ等 21作品

* 体験集の発行は、平成22年5月 当初発行数 1000冊

市民協働推進課

情報公開

1 行政文書開示の運用状況

(1) 行政文書開示請求及び処理状況

区分	請求者 (人)	請求件数 (件)	決定内容別件数			
			全部開示	一部開示	非開示	(非開示のうち 文書不存在)
市長部局	31	43	24	8	11	8
教育委員会	1	1	-	1	-	-
選挙管理委員会	-	-	-	-	-	-
監査委員	-	-	-	-	-	-
農業委員会	-	-	-	-	-	-
議会	-	-	-	-	-	-
計	32	44	24	9	11	8

- 武蔵野市情報公開条例 -

(2) 行政文書開示請求及び決定内容

番号	請求日	請求内容	決定内容	非開示理由	主管課
1	H21.4.7	武蔵野市立第三小学校太陽光発電設備設置工事特記仕様書	開示		環境生活部 環境政策課
2~3	H21.4.14	武蔵野市立小中学校学校情報システムの導入に係る武蔵野市個人情報保護審議会議事録及び同審議会諮問資料	開示 一部開示	 犯罪の予防等情報	企画政策室 市民協働推進課 教育部 指導課
4	H21.4.20	家屋現況図に係る「家屋経年異動判読及び土地家屋現況図修正」委託契約書・仕様書により得られた成果品の内「修正デジタル家屋現況図データ」	非開示	法令秘情報	財務部 資産税課
5~6	H21.4.24	平成20年度再生上質紙(単価契約)契約締結てんまつ書及び予定価格調書	開示		財務部 管財課
7	H21.5.8	平成21年1月1日から平成21年3月31日までに新築届のあった申請箇所及び当該街区の住居表示台帳図1/500	開示		環境生活部 市民課
8	H21.5.12	事業計画審査願書のうち敷地実測図	開示		都市整備部 まちづくり推進課
9~10	H21.6.9	・平成2年10月武蔵野市非常勤嘱託職員取扱要綱の制定原議 ・平成4年9月一部改正原議及び新旧対照表	開示		総務部 人事課
11	H21.6.9	レセプト点検嘱託職員及び国民健康保険税収納補助嘱託職員の勤務日等の割り振り及び有給休暇付与に関する原議	開示		環境生活部 保険課
12~13	H21.6.10	平成21年度市報むさしの及び武蔵野市議会だより(単価契約)契約締結てんまつ書	開示		財務部 管財課
14	H21.6.15	平成21・22年度職員採用試験1次試験得点分布表	開示		総務部 人事課
15~17	H21.6.30	平成6年4月武蔵野市非常勤嘱託職員取扱要綱の一部改正原議	開示		総務部 人事課

市民協働推進課

		・平成2年4月武蔵野市非常勤嘱託職員取扱要綱の制定に伴う対象嘱託職員周知文書 ・平成6年4月武蔵野市非常勤嘱託職員取扱要綱の制定に伴う対象嘱託職員周知文書	非開示	文書不存在	
18~21	H21.6.30	・平成2年4月レセプト点検嘱託職員及び国民健康保険税徴収補助嘱託職員への適用の可否に関する問合せ及び回答文書 ・平成6年4月、平成16年4月、平成20年4月雇用期間更新レセプト点検嘱託職員に対する採用身分根拠規程の変更申入れ通知文書及び勤務条件等変更申入れ通知文書 ・平成16年4月雇用期間更新レセプト点検嘱託職員に対する採用身分根拠規程の変更申入れ通知文書 ・平成20年4月雇用期間更新レセプト点検嘱託職員に対する採用身分根拠規程の変更申入れ通知文書	非開示	文書不存在	環境生活部 保険課 健康福祉部 生活福祉課
22	H21.7.17	平成21年2月期の市長の日程表	一部開示	個人情報	企画政策室 秘書課
23~26	H21.7.23	・平成20年2月武蔵野市非常勤嘱託職員取扱要綱の一部改正原議 ・武蔵野市非常勤職員嘱託職員取扱要綱（平成20年2月改正）	開示		総務部 人事課 環境生活部 保険課
		・平成20年2月武蔵野市非常勤嘱託職員取扱要綱の一部改正に伴う対象嘱託職員周知文書 ・平成20年4月武蔵野市非常勤嘱託職員取扱要綱の一部改正に伴う対象嘱託職員周知文書	非開示	文書不存在	
27	H21.7.24	家屋価格等縦覧帳簿に登録されている項目のうち、家屋の「所在、家屋番号」「種類、構造、床面積」「価格」等の一覧表	非開示	他の制度等との調整	財務部 資産税課
28	H21.8.4	平成21年4月1日から平成21年6月30日までに新築届のあった申請箇所及び当該街区の住居表示台帳図1/500	開示		環境生活部 市民課
29	H21.10.14	平成21年度市立小中学校プール薬品（サニクロン等）契約締結てんまつ書	開示		財務部 管財課
30	H21.10.27	八幡町1丁目6番の排水設備新設工事に係る排水設備完了届出書及び検査終了届出書	一部開示	個人情報	都市整備部 下水道課
31	H21.11.9	平成21年7月1日から平成21年9月30日までに新築届のあった申請箇所及び当該街区の住居表示台帳図1/500	開示		環境生活部 市民課
32	H21.11.17	武蔵野市民文化会館及び武蔵野公会堂のアスベスト調査及び工事に関する文書	開示		財務部 施設課
33	H21.11.19	自社について書かれた市長への手紙	非開示	存否応答拒否	企画政策室 市民協働推進課
34	H21.12.3	公開空地に係る協定書	一部開示	事業活動情報	都市整備部 まちづくり推進課

市民協働推進課

35	H21.12.7	武蔵野都市計画道路3・4・27号線に係る都市計画審議会議案及び議事録	開示		都市整備部 まちづくり推進課
36	H21.12.8	クリーンセンター排ガス分析用塩化水素計更新工事の仕様書	開示		環境生活部 クリーンセンター
37	H21.12.25	平成21年度市報むさしの(単価契約)契約締結てんまつ書及び仕様書	開示		財務部 管財課
38	H22.1.12	武蔵野都市計画道路3・4・27号線に係る都市計画審議会議案及び議事録	開示		都市整備部 まちづくり推進課
39	H22.2.9	平成21年10月1日から平成21年12月31日までに新築届のあった申請箇所及び当該街区の住居表示台帳図1/500	開示		環境生活部 市民課
40	H22.2.9	弁護士法72条但し書きの適用の有無についての回答文書	一部開示	事業活動情報	都市整備部 まちづくり推進課
41	H22.2.25	大規模開発事業09-012に係る文書	一部開示	個人情報	都市整備部 まちづくり推進課
42	H22.3.3	弁護士法72条但し書きの適用の有無についての照会文書	一部開示	個人情報	都市整備部 まちづくり推進課
43	H22.3.16	武蔵野市建築審査会12建審請第2号審査請求事件に係る文書	一部開示	個人情報	都市整備部 まちづくり推進課
44	H22.3.18	「季刊むさしの」制作委託業者の選定に関する文書	一部開示	事業活動情報・行政運営情報	企画政策室 広報課

- 武蔵野市情報公開条例 -

(3)自己情報の開示等請求件数と処理状況

区分	総数	件数				決定			
		開示	訂正	消去	停止	認める	一部を認める	認めない	不存在
市長部局	47	47	-	-	-	29	12	-	6
計	47	47	-	-	-	29	12	-	6

- 武蔵野市個人情報保護条例 -

(4)自己情報の開示等請求及び内容(請求は全て開示請求)

番号	請求日	請求内容	決定内容	非開示理由	主管課
1	H21.5.1	インフルエンザ予防接種予診票	認める		健康福祉部 健康課
2	H21.6.2	印鑑登録証明証交付申請書	認める		環境生活部 市民課 市政センター
3	H21.6.4	平成21・22年度職員採用試験 平成21年度採用一般事務合格者順位表	一部を認める	個人情報	総務部 人事課

市民協働推進課

4	H21.6.5	死亡届記載事項証明書の請求書	不存在		環境生活部 市民課 市政センター
5	H21.6.18	平成 21・22 年度職員採用試験 1 次試験得点分布表	認める		総務部 人事課
6~7	H21.6.30	・レセプト点検嘱託職員の委嘱についての原議 ・非常勤嘱託職員の雇用期間更新に係る原議	認める		健康福祉部 生活福祉課
8~9	H21.6.30	・レセプト点検嘱託職員の委嘱についての原議 ・非常勤嘱託職員の雇用期間更新に係る原議	一部を認める	個人情報	環境生活部 保険課
10~13	H21.7.23	・レセプト点検嘱託職員の委嘱についての原議 ・非常勤嘱託職員の雇用期間更新に係る原議	認める		健康福祉部 生活福祉課
		・レセプト点検嘱託職員の委嘱についての原議 ・非常勤嘱託職員の雇用期間更新に係る原議	一部を認める	個人情報	環境生活部 保険課
14~15	H21.7.23	・印鑑登録・廃止関係申請書 ・印鑑登録証明証交付申請書	認める		環境生活部 市民課 市政センター
			不存在		
16~18	H21.8.3	・住民票写し等請求書 ・印鑑登録証明証交付申請書 ・戸籍に関する証明書の請求書	認める		環境生活部 市民課 市政センター
19	H21.8.19	要介護認定に係る主治医意見書及び認定調査票	一部を認める	個人情報	健康福祉部 高齢者支援課
20~21	H21.9.29	・住民票写し等請求書 ・戸籍に関する証明書の請求書	一部を認める	個人情報	環境生活部 市民課 市政センター
22~23	H21.10.1	・印鑑登録証明証交付申請書 ・戸籍に関する証明書の請求書	不存在		環境生活部 市民課 市政センター
24~25	H21.10.8	・市民相談カード ・市民農園のトラブルに関する報告書	認める		企画政策室 市民協働推進課
			一部を認める	個人情報	環境生活部 生活経済課
26	H21.10.14	要介護認定に係る主治医意見書及び認定調査票	認める		健康福祉部 高齢者支援課
27	H21.10.15	印鑑登録証明証交付申請書	認める		環境生活部 市民課 市政センター
28	H21.10.15	要介護認定に係る主治医意見書及び認定調査票	認める		健康福祉部 高齢者支援課
29~33	H21.10.16	・住民基本台帳カード交付申請書 ・住民票写し等請求書 ・印鑑登録・廃止関係申請書 ・印鑑登録証明証交付申請書 ・国民健康保険被保険者証再交付申請書	認める		環境生活部 市民課 市政センター 環境生活部 保険課
34	H21.10.29	印鑑登録証明証交付申請書	不存在		環境生活部 市民課 市政センター

市民協働推進課

35	H21.11.11	印鑑登録証明証交付申請書	不存在		環境生活部 市民課 市政センター
36	H21.11.12	第三者行為による傷病届に関する提出書類	一部を認める	個人情報	環境生活部 保険課
37	H21.12.18	戸籍に関する証明書の請求書	認める		環境生活部 市民課 市政センター
38	H21.12.18	戸籍に関する証明書の請求書	認める		環境生活部 市民課 市政センター
39	H21.12.22	住民票写し等請求書	認める		環境生活部 市民課 市政センター
40~41	H22.1.20	・印鑑登録・廃止関係申請書 ・印鑑登録証明証交付申請書	認める		環境生活部 市民課 市政センター
42	H22.1.29	要介護認定に係る主治医意見書及び認定調査票	一部を認める	個人情報	健康福祉部 高齢者支援課
43	H22.3.9	都道第116号関町吉祥寺線用地買収に伴う権利消滅に関する補償契約書	一部を認める	個人情報	都市整備部 用地課
44	H22.3.17	要介護認定に係る主治医意見書及び認定調査票	認める		健康福祉部 高齢者支援課
45~47	H22.3.24	・住民票写し等請求書 ・戸籍に関する証明書の請求書 ・税関係証明証交付申請書	認める		環境生活部 市民課 市政センター 財務部 市民税課

- 武蔵野市個人情報保護条例 -

(5)不服申立て処理内容

処理内容	情報公開条例によるもの	個人情報保護条例によるもの
却下	-	-
棄却	-	-
全部容認	-	-
一部容認	-	-
取り下げ	-	-
審理中	-	-
処理中	-	-
計	-	-

- 武蔵野市情報公開条例 -

- 武蔵野市個人情報保護条例 -

(6)情報公開・個人情報保護審査会の開催状況

第十期審査会(任期：平成19年10月9日～平成21年10月8日)

第十一期審査会(任期：平成21年10月9日～平成23年10月8日)

*21年度開催実績なし。

- 武蔵野市情報公開条例 -

- 武蔵野市個人情報保護条例 -

市民協働推進課

2 有償刊行物

(1)有償刊行物指定状況(平成 21 年 4 月～平成 22 年 3 月)

刊行物の名称	頒布開始年月日及び頒布期間	頒布価格
武蔵野都市計画図(1/6000) 平成 18 年版	平成 18 年 4 月 1 日	800 円
平成 21 年度 一般会計特別会計 予算・予算説明書	平成 21 年 2 月 25 日	600 円
平成 21 年版 武蔵野市全図(1/7000)	平成 21 年 8 月 13 日	100 円
平成 20 年度 歳入歳出決算書・決算事項別明細書	平成 21 年 12 月 1 日	370 円
市勢統計 平成 21 年版	平成 21 年 1 月 1 日	300 円
吉祥寺南町 1 丁目遺跡 A 地点調査報告書	平成 22 年 1 月 22 日～1 月 24 日	100 円
吉祥寺南町 1 丁目遺跡 B 地点調査報告書	平成 22 年 1 月 22 日～1 月 24 日	100 円
吉祥寺南町 1 丁目遺跡 G 地点調査報告書	平成 22 年 1 月 22 日～1 月 24 日	100 円
吉祥寺南町 1 丁目遺跡 J 地点調査報告書	平成 22 年 1 月 22 日～1 月 24 日	100 円
吉祥寺南町 1 丁目遺跡 O 地点調査報告書	平成 22 年 1 月 22 日～1 月 24 日	500 円
御殿山遺跡第 1 地区 D 地点調査報告書	平成 22 年 1 月 22 日～1 月 24 日	100 円
御殿山遺跡第 1 地区 E - F 地点調査報告書	平成 22 年 1 月 22 日～1 月 24 日	100 円
御殿山遺跡第 2 地区 B 地点調査報告書	平成 22 年 1 月 22 日～1 月 24 日	100 円
御殿山遺跡第 2 地区 E 地点調査報告書	平成 22 年 1 月 22 日～1 月 24 日	100 円
武蔵野市埋蔵文化財調査報告集(1)	平成 22 年 1 月 22 日～1 月 24 日	100 円
武蔵野市埋蔵文化財調査報告集(2)	平成 22 年 1 月 22 日～1 月 24 日	100 円
武蔵野市埋蔵文化財調査報告集(4)	平成 22 年 1 月 22 日～1 月 24 日	100 円
武蔵野市埋蔵文化財調査報告集(6)	平成 22 年 1 月 22 日～1 月 24 日	500 円
武蔵野市埋蔵文化財調査報告集(7)	平成 22 年 1 月 22 日～1 月 24 日	500 円
ちとんべえむかし展	平成 22 年 1 月 22 日～1 月 24 日	100 円
武蔵野市文化財散策マップ	平成 22 年 1 月 22 日～1 月 24 日	100 円
武蔵野市の文化財	平成 22 年 1 月 22 日～1 月 24 日	200 円
平成 22 年度 一般会計特別会計 予算・予算説明書	平成 22 年 3 月 1 日	600 円

- 武蔵野市有償刊行物取扱規程 -

(2)有償刊行物頒布状況(平成 21 年 4 月～平成 22 年 3 月)

有償刊行物名		頒布価格(円)		売払部数	売払金額(円)
一 般 刊 行 物	武蔵野都市計画図(平成 18 年版)	1 部	800	193	154,400
	住居表示案内図(平成 8 年度版)(バラ売り)	1 枚	70	10	700
	武蔵野市全図(平成 20 年版)	1 部	100	236	23,600
	”(平成 21 年版)	1 部	100	277	27,700
	市勢統計(平成 20 年版)	1 冊	300	11	3,300
	市勢統計(平成 21 年版)	1 冊	250	3	750
	武蔵野市地域生活環境指標(冊子)(平成 15 年版)	1 冊	5,000	-	-
	”(CD-ROM)(平成 15 年版)	1 枚	700	4	2,800
	21 世紀への基盤づくり	1 冊	2,500	1	2,500
	玉川上水をあらく	1 冊	100	105	10,500
	市報むさしの 縮刷版(1～ 5)	1 組	10,000	-	-
	”(6)	1 冊	3,000	-	-
	”(7)	1 冊	3,000	-	-
	”(8)	1 冊	3,000	-	-
	”(9)	1 冊	4,000	-	-
	”(10)	1 冊	4,500	-	-
	”(11)	1 冊	4,500	-	-
	”(12)	1 冊	3,500	-	-
”(13)	1 冊	3,000	-	-	
”(14)	1 冊	3,900	-	-	
”(15)	1 冊	4,600	-	-	

市民協働推進課

一般 刊 行 物	武蔵野市議会報 縮刷版(1~100号)	1冊	840	-	-
	" (101~150号)	1冊	1,800	-	-
	" (151~200号)	1冊	2,400	-	-
	" (201~250号)	1冊	3,000	-	-
	" (251~300号)	1冊	2,400	-	-
	武蔵野市自然アルバム	1冊	1,200	4	4,800
	武蔵野の民具と文書	1冊	6,000	-	-
	武蔵野ショック	1冊	2,000	-	-
	要綱行政が生んだ日照権	1冊	2,500	1	2,500
	武蔵野市生物生息状況調査報告書	1冊	3,000	4	12,000
	情報公開事務の手引	1冊	100	-	-
	一般会計特別会計 予算・予算説明書(平成21年度)	1冊	600	4	2,400
	一般会計特別会計 予算・予算説明書(平成22年度)	1冊	600	11	6,600
	歳入歳出決算書・決算事項別説明書(平成19年度)	1冊	420	1	420
	" (平成20年度)	1冊	370	2	740
	* 吉祥寺南町1丁目遺跡A地点調査報告書	1冊	100	-	-
	* 吉祥寺南町1丁目遺跡B地点調査報告書	1冊	100	-	-
	* 吉祥寺南町1丁目遺跡G地点調査報告書	1冊	100	-	-
	* 吉祥寺南町1丁目遺跡J地点調査報告書	1冊	100	-	-
	* 吉祥寺南町1丁目遺跡O地点調査報告書	1冊	500	-	-
	* 御殿山遺跡第1地区D地点調査報告書	1冊	100	1	100
	* 御殿山遺跡第1地区E-F地点調査報告書	1冊	100	-	-
	* 御殿山遺跡第2地区B地点調査報告書	1冊	100	-	-
	* 御殿山遺跡第2地区E地点調査報告書	1冊	100	-	-
	* 武蔵野市埋蔵文化財調査報告集(1)	1冊	100	-	-
	* 武蔵野市埋蔵文化財調査報告集(2)	1冊	100	1	100
	* 武蔵野市埋蔵文化財調査報告集(4)	1冊	100	-	-
	* 武蔵野市埋蔵文化財調査報告集(6)	1冊	500	-	-
	* 武蔵野市埋蔵文化財調査報告集(7)	1冊	500	-	-
	* ちっとんべえむかし展	1冊	100	4	400
	* 武蔵野市文化財散策マップ	1冊	100	50	5,000
	* 武蔵野市の文化財	1冊	200	5	1,000

有償刊行物名		頒布価格(円)	売払部数	売払金額(円)	
市 史 関 係	武蔵野市史(本編)	1冊	4,700	-	
	" (資料編)	1冊	2,200	-	
	" (続資料編一)	1冊	1,000	-	
	" (続資料編二)	1冊	4,400	-	
	" (続資料編三)	1冊	4,400	-	
	" (続資料編四・井口家文書一)	1冊	4,400	-	
	" (続資料編五・井口家文書二)	1冊	4,400	-	
	" (続資料編六・井口家文書三)	1冊	4,400	-	
	" (続資料編七・井口家文書四)	1冊	4,400	-	
	" (続資料編八・井口家文書五)	1冊	4,500	1	4,500
	" (続資料編九・諸家文書一)	1冊	4,500	-	-
	" (続資料編十・境・秋本家文書一)	1冊	4,500	-	-
	" (続資料編十一・境・秋本家文書二)	1冊	4,500	-	-
	" (別編)	1冊	400	2	800
	" (史料目録編一)	1冊	500	-	-

市民協働推進課

" (史料目録編二)	1冊	750	-	-
" (史料目録編三)	1冊	3,500	-	-
武蔵野史(藤原音松著)	1冊	2,000	-	2,000
武蔵野市(上巻)	1冊	2,200	-	-
" (中巻)	1冊	2,200	-	-
" (下巻)	1冊	2,200	-	-
武蔵野市百年史 資料編 (上・下)	1組	4,700	1	4,700
" 資料編 (上・下)	1組	8,400	-	-
" 記述編	1冊	4,500	-	-
" 記述編	1冊	3,100	-	-
" 記述編	1冊	4,700	-	-
" 記述編	1冊	2,600	-	-
" 年表編	1冊	2,500	-	-
武蔵野市教育史(第1巻)	1冊	4,000	-	-
" (第2巻)	1冊	4,800	-	-
" (第3巻)	1冊	4,000	-	-
" (資料編第1巻「教育は人なり」)	1冊	4,200	1	4,200
" (資料編第2巻)	1冊	3,500	1	3,500
武蔵野市民版「武蔵野」(国木田独歩著)	1冊	500	7	3,500
武蔵野市のむかし(ビデオテープ)	1本	840	-	-
武蔵野市女性史(上・下)	1組	2,100	11	23,100
			953	308,610

* 印のついた刊行物は平成22年1月22日～1月24日のみ多摩郷土史フェアで販売

- 武蔵野市有償刊行物取扱規程 -

3 情報提供などの運用状況

(1) 市政資料コーナーにおける情報提供等の状況

年度	資料等利用者	有償刊行物			コピーサービス利用者	パソコン利用者	利用者延人数
		購入者	頒布数	刊行物売上金額			
平成20年度	4,713人	434人	862部	354,510円	2,713人	45人	4,713人
平成21年度	4,982人	469人	953部	308,610円	2,640人	46人	4,982人

- 武蔵野市市政資料管理規程 -

(2) 市政資料コーナー利用者内訳

年度	男性	女性	一般	学生	利用者延人数
平成20年度	2,957人	1,756人	4,478人	235人	4,713人
平成21年度	3,094人	1,888人	4,211人	197人	4,982人

- 武蔵野市市政資料管理規程 -

(3) 資料等利用者目的別内訳(資料等利用者のうち、利用目的が判別できた人数)

情報分野	平成20年度	平成21年度
行政一般	1,183人	1,436人
財政・税金	288人	276人
健康・福祉	33人	69人
産業・消費者	65人	99人
環境・公害	39人	96人
建設・都市基盤	263人	173人
教育・文化・スポーツ	141人	258人
女性問題	21人	16人
議会	59人	48人
計	2,092人	2,471人

- 武蔵野市市政資料管理規程 -

市民協働推進課

4 情報公開の実施

(1) 情報公開委員会の設置

情報公開条例第 28 条の規定に基づき、情報公開制度その他情報公開の推進に関する事項について審議し、また実施機関に対して意見を述べるため、学識経験者、公募市民など 7 名構成で設置している。

区分	開催日	内容
第 6 期第 6 回	平成 21 年 6 月 16 日(火)	平成 20 年度開示等状況、個人情報保護制度に関する市報特集号について
第 7 回	平成 21 年 9 月 29 日(火)	第 6 期委員会の総括について、C I M コラムのテーマの選定について
第 7 期第 1 回	平成 21 年 12 月 10 日(木)	委嘱状交付、委員長・副委員長の互選、会議運営の確認及び市の情報公開制度について

任期：第 6 期委員会 平成 19 年 12 月 4 日～平成 21 年 12 月 3 日

第 7 期委員会 平成 21 年 12 月 4 日～平成 23 年 12 月 3 日

- 武蔵野市情報公開条例 -

(2) C I M コラムの掲載

情報公開委員会からの提言により、平成 4 年 9 月より毎月 15 日号の市報に掲載している。

掲載号	掲載タイトル
平成 21 年 4 月 15 日号	勇気を出して扉を開けて！回復への一歩です
5 月 15 日号	ゲリラ豪雨・都市型水害に治水と防災対策で備えを
6 月 15 日号	我が家の料理「産地は近所の畑です」
7 月 15 日号	みんなで考えよう クリーンセンターの建て替え
8 月 15 日号	太陽の恵みを家庭に取り込みませんか？
9 月 15 日号	インフルエンザへの危機管理 ～備えはできていますか？～
10 月 15 日号	自転車安全利用講習会に参加しましたか？
11 月 15 日号	まち再編で吉祥寺が変わる 動き出すランドデザイン
12 月 15 日号	日々の生活上の相談を市役所で受け付けています
平成 22 年 1 月 15 日号	近・小・軽で共助を支える テンミリオンハウスのあるまち
2 月 15 日号	むさしのヒューマン・ネットワークセンター 《男女共同参画社会》をめざす拠点
3 月 15 日号	国内 9 市町村との相互発展を目指した交流

- 武蔵野市情報公開条例 -

(3) 出資団体等の情報公開規程・個人情報保護規程の制定状況

出資団体等名称	規程施行日	内容
武蔵野市土地開発公社	平成 13 年 10 月 1 日	情報公開規程及び個人情報保護規程 施行
(財)武蔵野市開発公社	平成 14 年 4 月 1 日	情報公開規程及び個人情報保護規程 施行
(財)武蔵野市福祉公社	平成 14 年 4 月 1 日	情報公開規程及び個人情報保護規程 施行
(財)武蔵野文化事業団	平成 14 年 4 月 1 日	情報公開規程及び個人情報保護規程 施行
(財)武蔵野健康開発事業団	平成 14 年 4 月 1 日	情報公開規程及び個人情報保護規程 施行
(財)武蔵野スポーツ振興事業団	平成 14 年 4 月 1 日	情報公開規程及び個人情報保護規程 施行
(社福)武蔵野市民社会福祉協議会	平成 14 年 4 月 1 日	情報公開規程及び個人情報保護規程 施行
一般財団法人武蔵野市国際交流協会	平成 21 年 4 月 1 日	情報公開規程及び個人情報保護規程 施行
一般財団法人武蔵野市子ども協会	平成 22 年 2 月 1 日	情報公開規程及び個人情報保護規程 施行
一般財団法人武蔵野市給食・食育振興財団	平成 22 年 3 月 10 日	情報公開規程及び個人情報保護規程 施行
(社)武蔵野市シルバー人材センター	平成 14 年 4 月 1 日	情報公開規程及び個人情報保護規程 施行
(社福)武蔵野	平成 14 年 4 月 1 日	情報公開規程及び個人情報保護規程 施行

- 武蔵野市情報公開条例 -

- 武蔵野市個人情報保護条例 -

5 武蔵野市の後援名義の使用

公益性を有し、市が進める基本計画などと目的が合致する各種行事に対し、当該行事の主催者がその宣伝活動等において、市が後援している旨を口頭、チラシ、ポスター等の印刷物、ホームページ等において表示することを承認している。

年度	申請	承認	不承認
平成 20 年度	70	68	2
平成 21 年度	74	74	-

- 武蔵野市の後援名義の使用に関する要綱 -

市民協働推進課

個人情報保護

1 個人情報保護審議会

個人情報保護条例第5条の規定に基づき、個人情報を保護し、その公正な運用を図るため、学識経験者など8名構成で設置している。

開催日	内 容	
第1回 4月13日	審議事項	1. 介護予防給付事務に関する電子計算システムの導入及びデータ転送について (高齢者支援課) 原案のとおり実施して差し支えありません。
	報告事項	1. 事務局職員の人事異動について
第2回 22年 1月15日	審議事項	1. 道路維持管理システムにおける個人情報の電算処理について(道路課) 原案のとおり実施して差し支えありません。
	報告事項	1. 災害共済給付に係る請求事務におけるオンライン伝送の導入について (保育課、教育企画課、指導課) 原案のとおり実施して差し支えありません。
第3回 3月29日	報告事項	1. 市税滞納者名寄台帳の紛失について(納税課) 2. 情報セキュリティポリシーの改正について(情報管理課)
	意見交換	1. 学校と警察との相互連絡制度について(指導課)

- 武蔵野市個人情報保護条例 -

2 個人情報取扱事務の届出

個人情報を取り扱う事務について、取り扱う個人情報の収集の目的、対象者の範囲、記録項目、収集先等の状況を明らかにし、また、自己の個人情報の開示請求に資するため、届出事項を記録し、市民の閲覧に供する。

部名	課名	件数	部名	課名	件数	部名	課名	件数
企画政策室	企画調整課	4	環境生活部	市政センター	9	都市整備部	緑化環境センター	9
	秘書課	3		環境政策課	6		用地課	4
	広報課	3		ごみ総合対策課	25	会計課		2
	市民協働推進課	36		クリーンセンター	5	水道部	総務課	2
総務部	総務課	14	健康福祉部	生活福祉課	14		工務課	3
	自治法務課	1		高齢者支援課	55	教育部	教育企画課	6
	人事課	3		障害者福祉課	39		指導課	35
	情報管理課	1		健康課	9		教育支援課	-
防災安全部	安全対策課	1	子ども家庭部	子ども家庭課	12		生涯学習スポーツ課	47
	防災課	19		児童青少年課	28	武蔵野プレイス開設準備室	-	
財務部	財政課	-	都市整備部	保育課	8	給食課	3	
	管財課	8		まちづくり推進課	14	図書館	3	
	施設課	5		吉祥寺まちづくり事務所	1	小中学校	90	
	市民税課	3		武蔵境開発事務所	1	選挙管理委員会事務局	14	
	資産税課	10		交通対策課	15	公平委員会事務局	-	
	納税課	3		住宅対策課	20	監査委員事務局	3	
	環境生活部	生活経済課		15	建築指導課	10	農業委員会事務局	7
交流事業課		9	道路課	8	固定資産評価審査委員会事務局	1		
保険課		14	下水道課	3	議会事務局	2		
市民課		11			総 計	676		

- 武蔵野市個人情報保護条例 -

3 電子計算組織の外部の団体による監査

個人情報保護条例第15条の2の規定に基づき、電子計算組織のセキュリティについて、外部の団体による監査を実施した。

対象システム 水道料金システム及び公営企業会計システム
実施期間 平成21年8月25日から平成22年3月31日まで

市民協働推進課

2 - 6 - 1 (決算書166ページ)

コミュニティセンターの管理運営・コミュニティ活動

1 武蔵野市コミュニティ研究連絡会(研連)

件名	月日	会場	内容	講師	参加人数
定例会	毎月第1木曜日 (8月休会)	各コミセン巡回	協議会相互の連絡、研連事業・課題等に関する協議		協議会代表 合計32名
三役会	毎月 (8月分休会)	市役所西棟7階 コミュニティスペース	定例会の進行管理		会長, 副会長, 会計, 事務局
会計監査	21年4月2日	本宿コミセン	研連の会計監査		会長, 副会長, 会計, 監事, 事務局
運営委員研修会	21年9月30日	市役所811会議室	「地域における新たな支えあいを求めて～武蔵野市のコミュニティセンターに期待すること～」	大橋謙策(日本社会事業大学学長)	118名
管外視察研修	21年10月14日	長野県茅野市	・茅野駅前複合施設 ・諏訪大社上社本宮		81名
広報研修会	21年12月8日	市役所601会議室	研修「コミセン・パソコン管理のルールとマナー」	山口善憲(八幡町コミュニティ協議会)	45名
窓口研修会	21年11月30日	市役所811会議室	「気軽に立ち寄り、居心地の良いコミセンを目指して」グループ討議・結果発表		60名
ホームページビルダー講習会	22年2月16日 ～3月2日	吉祥寺東、御殿山、吉祥寺西、吉祥寺北、中央、緑町コミセン	各協議会のホームページ作成・管理の技能育成(中級、個別訪問形式、各1回)		9名
	22年3月15日 ～3月18日	西久保コミセン	各協議会のホームページ作成・管理の技能育成(初・中級、セミナー形式、全4回)		63名

- 武蔵野市コミュニティ研究連絡会補助金交付要綱 -

2 広報部会、コミュニティのあり方懇談会部会(武蔵野市コミュニティ研究連絡会)

第5期コミュニティ市民委員会の答申を受け、新世紀に相応しいコミュニティづくりを具体的に検討するため、平成12年10月コミュニティ研究連絡会定例会で「ホームページ部会」と「コミュニティのあり方懇談会部会」の二つの部会を設置。コミュニティ研究連絡会のホームページに関する活動を主としていたホームページ部会は、平成18年8月、広報活動全般について検討する広報部会に改組。

< 広報部会 >

月日	回	議題	会場
21年6月25日	第1回	・部会員自己紹介、座長選出 ・21年度の活動計画について ・研連ホームページの更新について	商工会館消費生活センター講座室
21年12月8日	第2回	・ホームページビルダー講習会の開催内容について	市役所601会議室

市民協働推進課

< コミュニティのあり方懇談会部会 >

月 日	回	議 題	会 場
21年 4月 16日	第 8 期 第 11 回	・ 報告書のレイアウトについて ・ 次期の討議課題について ・ あり方懇・検討結果の活用方法について	桜堤コミセン
21年 5月 20日	第 9 期 第 1 回	・ 部会員紹介、座長選出 ・ 記名表記について ・ 第 9 期(平成 21 年度)の討議課題について	吉祥寺西コミセン
21年 6月 22日	第 2 回	・ 第 9 期の討議課題について ・ 討議スケジュール(案)について	吉祥寺東コミセン
21年 7月 16日	第 3 回	・ 自己点検・評価表の見直し 第 1 回 ・ 予約申し込みにおける地元優先について	けやきコミセン
21年 9月 25日	第 4 回	・ 利用者アンケート結果の活用について ・ 第 6 期コミュニティ市民委員会中間報告について	本宿コミセン
21年 10月 22日	第 5 回	・ 利用者アンケート結果の活用について	西久保コミセン
21年 11月 27日	第 6 回	・ 自己点検・評価表の見直し 第 2 回	中央公園北ホール
21年 12月 17日	第 7 回	・ 自己点検・評価表の見直し 第 3 回	御殿山コミセン
22年 1月 29日	第 8 回	・ 自己点検・評価表の見直し 第 4 回	本町コミセン
22年 2月 25日	第 9 回	・ 自己点検・評価表の見直し 第 5 回	境南コミセン
22年 3月 25日	第 10 回	・ 自己点検・評価表の見直し 第 6 回 ・ 報告書の作成に向けて ・ 1 年間の議論を振り返って	中央コミセン

3 各コミュニティ協議会と市施策との連携

連 携 先	連 携 事 業
市事業との連携	<ul style="list-style-type: none"> ・ 第6期武蔵野市コミュニティ市民委員会 ・ 市民と市長のタウンミーティング ・ 武蔵野市総合防災訓練 ・ 健康体操(不老体操)事業 ・ 牛乳パックの回収 ・ 家庭用有料ごみ処理袋、ボランティア袋の取扱 ・ こどもを守る家 ・ あかちゃんのひろば ・ 武蔵野桜まつり(実行委員会、企画部会) ・ 生活習慣病予防料理講習会 ・ 廃食用油の回収 ・ コミセン親子広場
専門館とのネットワーク	<ul style="list-style-type: none"> ・ 消費生活センター「出前講座」 ・ 福祉公社「地域健康クラブ」 ・ 健康開発事業団「健康講座」 ・ 児童館「コミュニティわいわい広場」
その他	<ul style="list-style-type: none"> ・ 武蔵野市民社会福祉協議会 ・ 社会を明るくする運動武蔵野市推進委員会 ・ 武蔵野市環境市民会議 ・ 住宅防火等推進協議会 ・ (仮称)新武蔵野クリーンセンター施設まちづくり検討委員会 ・ 青少年問題協議会 ・ 武蔵野市生活安全対策推進協議会 ・ 武蔵野市地域公共交通活性化協議会

市民協働推進課

4 コミュニティセンター別利用件数(関連施設含)

センター名	開館日数	要予約利用施設			フリー利用施設 施設数	総利用人数 (概数) 1	規模 (延床面積 ㎡)	休館日	設立年月日
		施設数	利用件数	利用人数					
1 境南	327	7	2,426	25,583	4	64,825	大(1,633)	第1,3,5金	S51. 7.18
2 西久保	344	10	6,236	102,523	4	122,508	大(1,434)	第3月	S52. 1.22
3 中央	301	8	4,640	61,052	2	93,463	大(1,358)	水	S57. 2. 6
4 中町集会所	263	3	1,406	12,520	-	12,520	小(205)	水	S53. 4. 5
5 吉祥寺東	345	3	2,450	23,427	2	27,168	小(260)	第4水	S53. 4.22
6 吉祥寺北	306	7	2,132	25,900	4	78,667	大(1,395)	月	S54. 6. 1
7 本町	309	5	2,784	38,130	1	59,302	中(507)	日	S54. 6.16
8 八幡町	307	4	1,142	6,689	1	6,962	小(197)	火	S55. 5.27
9 関前	306	5	2,141	17,742	3	46,849	中(783)	木	S56. 5.11
10 関前分館	306	3	428	4,657	-	4,657	小(153)	木	H 4. 3.26
11 御殿山	302	5	2,442	24,267	2	31,136	中(602)	月	S57. 2. 4
12 桜堤	311	4	1,268	14,581	2	25,222	小(344)	火	S57. 3.27
13 吉祥寺南町	330	8	5,083	34,691	6	109,191	大(1,482)	第2,4,5水	S58. 3.28
14 緑町	307	5	2,059	12,543	3	30,972	中(544)	月	S61.10.18
15 西部	299	13	3,993	34,305	3	66,460	大(1,500)	水	S62. 4.18
16 吉祥寺西	307	6	3,059	23,045	3	40,269	中(912)	木	H元. 2.18
17 吉祥寺西分館	307	1	295	3,198	-	3,198	小(82)	木	H 4. 3.25
18 けやき	304	7	3,338	28,777	3	63,281	中(576)	水	H元.12.16
19 本宿	305	6	2,740	37,372	3	54,013	中(720)	木	H 4. 2.15
20 北ホール 2	304	5	1,653	17,877	1	18,165	(770)	月	S61.12.15
延べ利用件数・人数			51,715	548,879		958,828			

1 総利用人数は要予約利用施設とフリー利用施設の利用人数の合計で概数。

2 北ホールは富士重工業(株)と八幡町コミュニティ協議会の共同運営。

- 武蔵野市コミュニティ条例 -

5 第6期武蔵野市コミュニティ市民委員会

市民間の連携を支え、より進化したコミュニティのあり方等を検討するため、平成20年8月21日に「第6期武蔵野市コミュニティ市民委員会」を設置した。全18回の会議を開催するとともに、市民アンケート調査、パブリックコメント、地域別ヒアリングを実施し、平成22年1月21日に最終報告が提出された。

月日	回	議 題	会 場
21年 4月10日	第9回	・市民アンケートについて ・八幡町コミュニティセンターの建替えについて	市役所812会議室
21年 5月14日	第10回	・境・境南町東部への要望に対する対応について ・コミュニティとコミセンの課題とその対応策について	市役所601会議室
21年 6月19日	第11回	・市民アンケート速報結果について ・中間報告骨子(たたき台)について	総合体育館視聴覚室
21年 7月 9日	第12回	・中間報告骨子(たたき台・修正版)について	総合体育館視聴覚室
21年 8月 6日	第13回	・中間報告案について	市役所811会議室
21年 9月15日	第14回	・地域別ヒアリング(西部)	市民会館集会室
21年 9月18日		・地域別ヒアリング(東部)	公会堂第3・4会議室
21年 9月26日		・地域別ヒアリング(中部)	芸能劇場小ホール
21年10月15日	第15回	・最終報告の作成について	市役所811会議室
21年11月17日	第16回	・最終報告(案)について	総合体育館視聴覚室
21年12月 3日	第17回	・最終報告(案)について	市役所811会議室
21年12月21日	第18回	・最終報告(案)について	市役所812会議室

- 第六期武蔵野市コミュニティ市民委員会設置要綱 -

市民協働推進課

6 工事請負費

130万円以下	176件	32,952,398円
130万円超 (下表のとおり)	2件	17,167,500円

工 事 件 名	工 事 概 要	金 額(円)	工 期
西久保コミュニティセンター止水板設置工事	止水板設置工事	4,147,500	21. 5.25 ~ 21.7.10
境南コミュニティセンター外壁・軒裏改修工事	外壁・軒裏改修工事	13,020,000	21.11.27 ~ 22.3.15

2 - 6 - 1 (決算書166ページ)

NPO活動促進

1 NPO関連事業

(1) 事業

件 名	開催日	場 所	内 容	講 師	参 加 者	参加人数
NPO 活動促 進講座	21年9月16日午前	市民協働 サロン	市民協働ハンドブ ック職員研修	亜細亜大学教授、武 蔵野市市民協働ハン ドブック作成委員会 委員長 栗田 充治	職員対象	12
	21年9月16日午後					6
	21年9月17日午前					7
	21年9月17日午後					8

20年度に発行した市民協働ハンドブックに基づき、職員を対象に実施した。

(2) 市内NPO法人数・武蔵野市市民協働サロン利用団体数(平成22年3月31日現在)

- ・内閣府認証法人 14法人
- ・東京都認証法人 67法人
- ・武蔵野市市民協働サロン利用団体 323団体

(3) 補助金

市内に事務所を置くNPO法人が行う事業に対し、1団体につき年1事業20万円を限度に、公益性・発展性等を勘案して審査のうえ交付。

平成21年度NPO補助金交付団体一覧

法 人 名	金 額 (円)	補 助 事 業 内 容
保育サービスひまわりママ	100,000	「色は道しるべ」・・・子育ての悩みや迷いの解決に向けて・・・
カラ西アフリカ農村自立協力会	100,000	武蔵野市民及び支援団体へ発展途上国支援への再啓発事業
A C T I O N	140,000	リサイクルバック普及のための現地調査
武蔵野自然塾	200,000	子どもの頃に体験させたいネイチャーキャンプ
市民まちづくり会議むさしの	200,000	市民のためのまちづくり検討プログラム2009
ミュージックasパレット	200,000	介護予防のための出前音楽療法セッション
日本食育普及協会	100,000	親子による味噌仕込教室
ジャパンペットサポート協会	200,000	快適な老犬介護を実現するためのペットサポート講習会
ピープルズ・ホープ・ジャパン	100,000	タイHOPEパートナー教育事業
ファングリーン	200,000	芝草を用いた公園や校庭の緑化推進に関する普及啓発事業
ヒロシマの九日間	100,000	ヒロシマの惨状と核の基礎知識を都内の小中学生に聴かせるボランティア講演事業
一人ひとりにあった進路・相談センター	100,000	学校の不適応を示す生徒への理解に関する普及啓発に係る事業
むさしの歩こう会	150,000	「楽しく、元気に、武蔵野を歩こう」(3kmウォーキングと講演会)
博物館活動支援センター	100,000	普及啓発事業 博物館と人類学連続講座
かっぱの家	60,000	映画「こどもの時間」上映会
あそび環境Museumアフタフ・バーバン	100,923	『武蔵野市のコミセン・公園における地域子育て支援事業』
21年度 計	2,150,923	

市民協働推進課

(4) 市民協働サロン利用実績

市役所の増築に伴い、西棟7階を「市民との協働の場」とし、このフロアの1角に、市との協働・連携を進めるNPO・市民活動団体の活動支援の場、団体間の交流促進の場として、平成19年9月に「市民協働サロン」を設置した。

月	利 用 人 数 (名)				印刷機利用数		
	受付	交流コーナー	多目的スペース	印刷ステーション	総数	印刷枚数	団体数
4	40	178	283	174	675	58,951	96
5	54	175	240	133	602	64,757	88
6	42	237	244	148	671	89,915	94
7	25	149	275	125	574	47,746	77
8	19	123	223	98	463	36,022	62
9	24	186	295	144	649	72,769	95
10	22	134	234	162	552	67,640	94
11	10	113	194	122	439	44,401	80
12	21	102	174	78	375	33,736	59
1	24	81	187	107	399	47,171	71
2	30	129	209	126	494	64,257	81
3	32	206	299	151	688	87,899	88
計	343	1,813	2,857	1,568	6,581	715,264	985

(5) 団塊世代地域発見推進事業

件 名	開催日	場 所	内 容	参加者
団塊・シニアの“楽”芸会	22年2月6日	武蔵野商工会館 4階市民会議室	・アクティブ・シニアのすすめ～「シニアネットむさしの」設立宣言～ ・団塊・シニアの“楽”芸会 ・歌声喫茶風交流会（シニアを求める市民活動団体ブース展示あり）	約100名

2 - 6 - 1 (決算書166ページ)

富士高原ファミリーロッジの管理運営

1 富士高原ファミリーロッジ利用状況

年 度	宿 泊		合 計	
	件 数	人 数	件 数	人 数
17	459	4,128	459	4,128
18	457	3,963	457	3,963
19	463	4,340	463	4,340
20	491	4,083	491	4,083
21	-	-	-	-

平成20年度は、調査のため、3月中休館。

平成21年度9月16日市議会にて廃止条例可決。

- 武蔵野市立富士高原ファミリーロッジ条例 -

市民協働推進課

2 工事請負費

130万円以下	6件	2,746,800円
130万円超	1件	14,490,000円(下表のとおり)

工事件名	工事概要	金額(円)	工期
富士高原ファミリーロッジ解体工事	富士高原ファミリーロッジの解体を行う	14,490,000	21.12.24~22.3.30

2 - 6 - 1 (決算書166ページ)

地域情報コーナーの管理運営

1 地域情報コーナーイベント開催(利用)状況

開館日数	利用可能回数	利用回数	利用率(%)
359	359	223	62.1

- 武蔵野市立武蔵野商工会館条例 -

三鷹駅前公共スペース整備事業

1 工事請負費

130万円以下	7件	1,816,500円
130万円超	1件	39,900,000円(下表のとおり)

工事件名	工事概要	金額(円)	工期
(仮称)三鷹駅前公共スペース内装工事	(仮称)三鷹駅前公共スペースの内装工事を行う	39,900,000	21.10.9~22.3.23

- 武蔵野市立かたらしいの道市民スペース条例 -

2 - 6 - 2 (決算書170ページ)

男女共同参画推進市民会議

1 男女共同参画推進市民会議

男女共同参画計画の推進を検証する目的で、学識経験者・関連団体代表等6名、公募市民2名で設置した。

開催日	場所	主な会議内容等
9月18日(金)	武蔵野市役所西棟 604 会議室	委嘱状交付、委員長選任及び副委員長指名、男女共同参画推進市民会議運営に関する基準、市民会議の経緯、第二次男女共同参画計画アクションプランについて。
10月22日(木)	武蔵野商工会館第1会議室	第二次男女共同参画計画アクションプランについて。今後の予定について。
11月20日(金)	武蔵野商工会館第1会議室	アクションプラン基本目標 についての検討。第三次子どもプラン武蔵野(中間報告)及び武蔵野市生涯学習計画(中間まとめ)についての検討。
12月21日(月)	武蔵野商工会館第1会議室	第三次子どもプラン武蔵野(中間報告)への意見書について。アクションプラン基本目標 についての検討。
1月20日(水)	武蔵野商工会館第1会議室	アクションプラン基本目標 及び基本目標 についての検討。
2月26日(金)	武蔵野商工会館第1会議室	むさしのヒューマン・ネットワークセンター長との懇談及び意見交換。
3月29日(月)	武蔵野商工会館第1会議室	アクションプラン基本目標 (相談、DV)についての検討。

12月10日 「武蔵野市生涯学習計画(中間のまとめ)」への意見書を提出

1月7日 「第三次子どもプラン武蔵野(中間報告)」への意見書を提出

- 武蔵野市男女共同参画推進市民会議設置要綱 -

市民協働推進課

むさしのヒューマン・ネットワークセンターの管理運営

男女共同参画社会の実現をめざし、市民及び団体の自主活動とネットワーク化を支援することを目的とした男女共同参画施策の推進拠点。活動の場や関連情報及び講座等を市民に提供する。平成21年4月からセンター長を配置。

1 むさしのヒューマン・ネットワークセンター利用状況

年度	会議室								情報交流コーナー				利用者数合計
	午前		午後		夜間		計		利用者数				
	利用件数	利用者数	利用件数	利用者数	利用件数	利用者数	利用件数	利用者数	男	女	子供	計	
17	254	1,891	237	1,609	60	497	551	3,997	1,006	5,626	699	7,331	11,328
18	261	1,882	255	1,797	82	576	598	4,255	1,620	6,361	1,036	9,017	13,272
19	250	1,833	240	1,991	73	510	563	4,334	2,034	6,335	1,334	9,703	14,037
20	230	1,726	203	1,624	44	405	477	3,755	776	2,300	848	3,924	7,679
21	192	1,431	184	1,696	26	201	402	3,328	393	1,404	188	1,985	5,313

- むさしのヒューマン・ネットワークセンター管理運営要綱 -

2 男女共同参画実践講座（全17回）（市、ヒューマン・ネットワークセンター共催）

平成21年6月27日(土)～平成22年2月20日(土) 13:30～15:30 全回出席が原則
定員20名（公開講座は40名） 費用無料 託児 2歳以上学齢前まで5名、実費1回につき800円

回	日程	内容	講師	参加人数	託児人数
1	6/27	開講式、オリエンテーション	むさしのヒューマン・ネットワークセンター長 / 男女共同参画推進事業コーディネーター 下村美恵子	28	1
2	7/11	ワーク・ライフ・バランスとは何か	東京女学館大学教授 加藤千恵	27	1
3	7/18	子育て支援のメニューは多彩だけれど...	東京女子大学名誉教授 柏木恵子	19	1
4	9/ 5	課題整理とトーク&トーク	下村美恵子	20	1
5	9/12	健康と性と生、産後うつや献立うつ、夫在宅うつって？	野の花メカククリニック医師 野田順子	20	1
6	9/19	男性解体新書、21世紀型イイ男の条件	千葉大学講師 関口久志	22	1
7	10/10	課題整理とトーク&トーク	下村美恵子	18	1
8	10/17	【公開講座】 殴る、蹴るだけがDVではない	相模女子大学教授 小柳茂子	33	1
9	11/ 7	セクシュアル・ハラスメントはなぜ起きる	労働ジャーナリスト 金子雅臣	16	1
10	11/14	課題整理とトーク&トーク	下村美恵子	9	1
11	12/ 5	メディアを読み解く	インフォメーション・ランニング 代表 結城美恵子	18	1
12	12/12	情報からの自立	インフォメーション・ランニング 代表 結城美恵子	19	1
13	1/ 9	課題整理とトーク&トーク	下村美恵子	15	-
14	1/16	地域で男女共同参画を進めるために	西武文理大学名誉教授 牛島光恵	19	-
15	1/30	【公開講座】 武蔵野市の男女共同参画施策のこれから	武蔵野市長 邑上守正	31	-
16	2/ 6	課題整理とトーク&トーク	下村美恵子	17	-
17	2/20	私の意見・提言 閉講式	武蔵野市男女共同参画担当	17	-

市民協働推進課

3 別れを選ぶその前に一知っておきたい基礎知識（全4回）

平成22年2月18日(木)～平成22年3月11日(木) 10:30～12:30

定員15名 費用無料 託児 2歳以上学齢前まで5名、実費1回につき800円

回	日程	内容	講師	参加人数	託児人数
1	2/18	早まっちはいけない 性急に結論を出す前に	東京家族ラボ主宰 池内ひろ美	16	-
2	2/25	別れる決意が固まったら (1) 子どものこと、養育費のこと	弁護士 杉井 静子	15	-
3	3/4	別れたいのに別れられないとき (2) 調停や裁判になったら	弁護士 杉井 静子	12	-
4	3/11	幸せになるために 生き方は自分が決める	東京家族ラボ主宰 池内ひろ美	13	-

4 女性のための自己表現トレーニング講座（全4回）

平成22年3月2日(火)～平成22年3月23日(火) 10:30～12:30

定員15名 費用無料 託児 2歳以上学齢前まで5名、実費1回につき800円

【トレーナー】NPO法人 ウィメンズサポート・オフィス 連 代表理事 坂本照子

【チューター】男女共同参画推進事業コーディネーター 下村美恵子

回	日程	内容	参加人数	託児人数
1	3/2	「主婦的状況」を越えて みんなと学ぶ自己表現トレーニング	14	-
2	3/9	トレーニング 断りたいのに断れない	12	-
3	3/16	トレーニング 気まずさをのりこえる	11	-
4	3/23	トレーニング ケンカはし たくない、でも...	10	-

男女共同参画施策事業

1 男女共同参画情報誌「まなこ」の発行

男女共同参画情報誌 各号A4版 8頁 各7,800部 年間テーマ「身近なことから始めよう」

号	主な内容(特集)	発行日
75	みんなでやればラクラク家事！	平成21年7月15日
76	DVドメスティックバイオレンス 本当にわたしには関係ない？	平成21年10月15日
77	自分で自分の仕事をつくる 新しい働き方、見つけてみませんか？	平成22年1月15日
78	悩めるあなたへの処方箋 男性だって生き辛い！	平成22年3月31日

2 ライター入門講座

自己実現と経済的自立につながる「仕事」を考えるきっかけとする。併せて市民参加、男女共同参画の輪を広げ、ネットワークづくりの場とする。

開催日	場 所	主な内容	参加人数
平成22年2月1日(月)・8日(月)・15日(月)・22日(月)	むさしのヒューマン・ネットワークセンター会議室	「楽しく書ける文章術」全4回 講師：西村良平	延べ70人 (保育延べ18名)

3 啓発活動

男女共同参画社会を築くために、情報提供することで一人ひとりが身近なところから考え、取り組む機会とする。

開催日	場 所	主な内容
平成21年6月23日～29日	市役所1階ロビー	パネル展示「女性差別撤廃条約制定から30年」 (むさしのヒューマン・ネットワークセンター共催)

市民協働推進課

4 男女共同参画推進団体交流会

開催日	場所	主な内容	参加人数
平成 21 年 6 月 25 日(木)	国立女性教育会館 川越市内	男女共同参画推進団体の交流を深め、情報交換の場とするとともに、拠点施設を見学し、本市の男女共同参画施策の参考とした。	16 名

5 男女共同参画推進団体活動補助金

市内の男女共同参画推進団体が行う男女共同参画社会実現に向けての研修、調査、研究活動に対して、その経費の一部を補助することにより、団体の活性化と市の施策を効果的に推進する。

交付団体名	金額(円)	補助事業内容
武蔵野ブラショフ女性問題研究会	50,000	シンポジウム「今や男性の職種分野でも女性が活躍しています!!」
NPO法人むさしの経営支援パートナーズ	50,000	女性起業セミナー「第3回 女性が店を開くとき」
Y u ・ ゆう	50,000	子育て中のお母さんのためのわたし発見ワークショップ「今のわたしになりたいわたし」(全3回)
ゆう3 (ユウスリー)	50,000	講演会「世代間交流がもたらす効果!」
子どももおとなも楽しむ生活プロジェクト	50,000	講演会「“産む力”“育む力”を「共に生きる社会」のヒントに～フィリピンの出産・社会事情から～」
日本・大空クラブ	50,000	親子紙飛行機教室(全29回開催)
らっこの会	50,000	フェアトレードカフェ・トーク「スローな生き方が世界を変える」(全9回)
むさしのスカーレット	50,000	トークサロン「インドネシア民族舞踊家の生き方・暮らし方」
まめっちょ	50,000	講演会「知ることからはじめよう!心と体の成長について 家庭で語り合うきっかけに」

- 武蔵野市男女共同参画推進団体活動補助金交付要綱 -

6 男女共同参画庁内推進会議

男女共同参画計画を推進するとともに、庁内関係部課相互間の事務の緊密な連携を図ることを目的とする。平成21年度に改組し、幹事会を設置すること等でより実効的な体制とした。

幹事会

開催日	場所	主な会議内容
平成 21 年 7 月 30 日(木)	市役所西棟 811 会議室	(1) 平成 20 年度の男女共同参画計画(平成 16 年～20 年度)に関する施策(事業)等の報告 (2) 武蔵野市における施策決定の場への女性の参画状況の報告 (3) 第二次男女共同参画計画のアクションプランの作成について
平成 21 年 8 月 26 日(水)	市役所西棟 813 会議室	(1) 第二次男女共同参画計画アクションプランについて

推進会議

開催日	場所	主な会議内容
平成 21 年 9 月 1 日(火)	市役所西棟 413 会議室	(1) 平成 20 年度の男女共同参画計画(平成 16 年～20 年度)に関する施策(事業)等の報告 (2) 武蔵野市における施策決定の場への女性の参画状況の報告 (3) 第二次男女共同参画計画アクションプラン(案)について

- 武蔵野市男女共同参画庁内推進会議設置要綱 -

市民協働推進課

7 第二次男女共同参画計画アクションプラン

平成 21 年 3 月に策定した第二次男女共同参画計画（平成 21～25 年度）に基づき、実施年度や計画の具体的な内容を明らかにし、進行管理を的確に行い着実に計画を推進していくため、平成 21 年 9 月に策定。

8 男女共同参画職員研修

男女共同参画についての正しい理解と意識を高め、男女共同参画の視点を持って各事業・施策を推進する必要性・重要性に理解が及ぶよう、市独自の職員研修を初めて実施した。

開催日	場 所	講師	演題	参加者
平成 22 年 2 月 12 日(金)	市役所西棟 812 会議室	十文字学園女子大学 社会情報学部教授 橋本ヒロ子	「求められる男女共同参画の視点 ～これからの自治体職員」	50 名(女 27 名、 男 23 名)

2 - 6 - 3 (決算書 170 ページ)

市民文化施設事業費

1 事業の概要

『主催事業』(101本) + 『共催事業』(14本) = 計115本

・ジャンル別内訳

(主催・共催) = 【音楽】66本 / 【オルガン】5本 / 【ポピュラー】12本 / 【伝統芸能・演芸・人形劇】16本 / 【民族芸能】7本 / 【バレエ】3本 / 【茶会】6本

・施設別内訳

(主催・共催) = 【大ホール】18本 / 【小ホール】63本 / 【芸能劇場】3本 / 【公会堂】4本 / 【スイングホール】17本 / 【松露庵】10本

市民協働推進課

2 施設

(1) 武蔵野市民文化会館

所在地 武蔵野市中町3丁目9番11号
 敷地面積 7,646.46 m² 延床面積 14,853.47 m²
 構造 鉄骨鉄筋コンクリート造 地上5階 地下1階
 開館 昭和59年11月3日

施設別利用状況

開館日数	307日		
	利用可能回数	利用回数	利用率(%)
大ホール	719	515	71.6
小ホール	722	667	92.4
第1リハーサル室	722	427	59.1
第2リハーサル室	719	397	55.2
展示室A	771	316	41.0
展示室B	771	257	33.3
第1会議室	772	233	30.2
第2会議室	772	260	33.7
茶室	765	88	11.5
第1和室	765	143	18.7
第2和室	765	135	17.6
第1練習室	763	703	92.1
第2練習室	758	500	66.0
第3練習室	765	715	93.5

*平成21年8月1日から8月31日までの期間は、舞台照明設備、舞台袖床、誘導灯の改修工事のため、全施設貸出なし。

催し物別利用状況

《大ホール》

区分	利用回数	割合(%)
オーケストラ	60	11.7
吹奏楽	50	9.7
室内楽・器楽	37	7.2
声楽・合唱	68	13.2
オペラ	9	1.7
ポピュラー	9	1.7
歌謡	12	2.3
バレエ・ダンス	123	23.9
演劇	33	6.4
古典芸能	13	2.5
講演会・大会	37	7.2
オムニバス	50	9.7
映画	8	1.6
控室	3	0.6
その他	3	0.6
合計	515	100.0

《小ホール》

区分	利用回数	割合(%)
オルガン	144	21.6
吹奏楽	6	0.9
室内楽・器楽	287	43.0
声楽・合唱	141	21.1
ポピュラー	9	1.4
民族音楽・舞踊	9	1.4
オムニバス	1	0.1
控室	70	10.5
合計	667	100.0

《展示室》

区分	利用回数	割合(%)
会議・研修会	31	5.4
展示会	462	80.6
控室	80	14.0
合計	573	100.0

- 武蔵野市立武蔵野市民文化会館条例 -

市民協働推進課

工事請負費

130万円以下 20件 7,173,967円
 130万円超 3件 48,510,000円(下表のとおり)

工事件名	工事概要	金額(円)	工期
武蔵野市民文化会館舞台照明設備改修工事	劣化の見られる舞台照明設備の改修を行う	39,480,000	21.5.14~21.9.11
武蔵野市民文化会館大ホール舞台袖床改修工事	劣化の見られる大ホールの舞台袖床の改修を行う	5,670,000	21.5.29~21.9.18
武蔵野市民文化会館大小ホール誘導灯改修工事	大小ホール誘導灯の交換工事を行う	3,360,000	21.6.26~21.9.30

(2)武蔵野芸能劇場

所在地 武蔵野市中町1丁目15番10号
 敷地面積 619.76㎡ 延床面積 1,578.62㎡
 構造 鉄骨鉄筋コンクリート造 地上4階 地下1階
 開館 昭和59年2月9日

施設別利用状況

開館日数	307日		
施設	利用可能回数	利用回数	利用率(%)
小劇場	861	674	78.3
小ホール	892	621	69.6

催し物別利用状況

《小劇場》

区分	利用回数	割合(%)
室内楽・器楽	1	0.2
声楽・合唱	2	0.3
民謡	3	0.4
歌謡	12	1.8
民族音楽・舞踊	14	2.1
バレエ・ダンス	45	6.7
演劇	457	67.8
人形劇	10	1.5
古典芸能	73	10.8
講演会・大会	17	2.5
オムニバス	40	5.9
合計	674	100.0

《小ホール》

区分	利用回数	割合(%)
講演会・大会	19	3.1
会議・研修会	48	7.7
展示会	546	87.9
控室	8	1.3
合計	621	100.0

- 武蔵野市立武蔵野芸能劇場条例 -

工事請負費

130万円以下 10件 1,446,375円

市民協働推進課

(3) 武蔵野公会堂

所在地 武蔵野市吉祥寺南町1丁目6番22号
 敷地面積 1,871.55 m² 延床面積 2,488.44 m²
 構造 鉄骨鉄筋コンクリート造 地上3階 地下1階
 開館 昭和39年1月21日

施設別利用状況

開館日数	307日		
施設	利用可能回数	利用回数	利用率(%)
ホール	772	650	84.2
第1会議室	857	652	76.1
第2会議室	853	587	68.8
第3会議室	855	572	66.9
第4会議室	853	544	63.8
第5会議室	865	663	76.6
第6会議室	875	497	56.8
和室(1)	870	529	60.8
和室(2)	870	564	64.8

*平成21年8月4日より8月16日までの期間は、換気設備改修工事のため、全施設貸出なし。

催し物別利用状況

《ホール》

区分	利用回数	割合(%)
吹奏楽	3	0.5
室内楽・器楽	172	26.5
声楽・合唱	49	7.5
オペラ	3	0.5
ポピュラー	55	8.5
民謡	4	0.6
歌謡	18	2.8
民族音楽・舞踊	15	2.3
バレエ・ダンス	8	1.2
演劇	8	1.2
古典芸能	58	8.9
講演会・大会	214	32.9
オムニバス	22	3.4
映画	21	3.2
合計	650	100.0

- 武蔵野市立武蔵野公会堂条例 -

工事請負費

130万円以下 10件 5,200,114円
 130万円超 1件 2,835,000円(下表のとおり)

工事件名	工事概要	金額(円)	工期
武蔵野公会堂地下食堂換気設備改修工事	劣化の見られる換気設備の改修を行う	2,835,000	21.7.8~21.9.4

市民協働推進課

(4)武蔵野スイングホール

所在地 武蔵野市境2丁目14番1号
 敷地面積 628.10m² 延床面積 1,992.33m²
 構造 鉄骨鉄筋コンクリート造 南棟地上11階 地下2階
 北棟地上 3階 地下2階
 開館 平成8年9月5日

施設別利用状況

開館日数	307日		
施設	利用可能回数	利用回数	利用率(%)
スイングホール	874	664	76.0
スカイルーム1	898	563	62.7
スカイルーム2	898	483	53.8
スカイルーム3	899	532	59.2
レインボーサロンA	786	523	66.5
レインボーサロンB	753	490	65.1

催し物別利用状況

《スイングホール》

区分	利用回数	割合(%)
オーケストラ	5	0.8
吹奏楽	1	0.1
室内楽・器楽	270	40.7
声楽・合唱	62	9.3
ポピュラー	61	9.2
歌謡	5	0.8
民族音楽・舞踊	36	5.4
バレエ・ダンス	14	2.1
演劇	8	1.2
古典芸能	22	3.3
講演会・大会	116	17.5
オムニバス	62	9.3
映画	2	0.3
合計	664	100.0

《レインボーサロン》

区分	利用回数	割合(%)
講演会・大会	222	21.9
会議・研修会	434	42.8
オムニバス	10	1.0
展示会	44	4.4
レセプション	281	27.7
控室	22	2.2
合計	1,013	100.0

- 武蔵野市立武蔵野スイングホール条例 -

工事請負費

130万円以下 9件 2,462,880円

市民協働推進課

(5) 吉祥寺美術館

所在地 武蔵野市吉祥寺本町1丁目8番16号 F・Fビル7階
 延床面積 1,008.98㎡
 主要室 浜口陽三記念室、萩原英雄記念室、企画展示室、ロビー、ミュージアムショップ
 開館 平成14年2月2日

常設・企画展覧会事業

展覧会名		開催期間	会期日数	入館者数	入館料
常設展覧会	浜口陽三 - 生誕百年part - モノクロームからの出発	21.4.4~21.6.28	79	15,837	100円
	萩原英雄-画業を辿る -お伽の国				
	浜口陽三 - 生誕百年part - カラーメゾチントの成功	21.7.2~21.11.8	119	15,903	100円
	萩原英雄のギリシャ神話				
	浜口陽三 - 生誕百年part - パリからサンフランシスコへ	21.11.12~22.2.21	89	10,457	100円
	萩原英雄のイソップ絵噺				
	浜口陽三 - 心にきざむ日常 -	22.2.25~22.3.30	34	990	100円
萩原英雄 - 奔放な線 - - 木版画の新しい表現を求めて -					

展覧会名		開催期間	会期日数	入館者数	入館料
企画展覧会	動物画の奇才・藪内正幸の世界展	21.4.4~21.5.24	50	12,784	100円
	旅へ。所蔵品でめぐる異国の風景 (併設：新収蔵作品お披露目展)	21.5.30~21.6.28	29	3,053	100円
	上村淳之展 - 喉禽を描く -	21.8.8~22.9.27	50	9,788	100円
	写真と民族学 - 内藤正敏の「めくるめく東北」 -	21.10.3~21.11.8	36	4,924	100円
	斎藤真一展 - 誓女と哀愁の旅路 -	21.12.12~22.2.21	61	9,693	100円

- 武蔵野市立吉祥寺美術館条例 -

吉祥寺美術館入館者状況

(人)

月	開館日数	入館者数			1日平均
		入館者総数	有料入館者数	無料入館者数	
4	26	5,168	3,600	1,568	199
5	26	7,837	5,478	2,359	301
6	27	2,832	1,389	1,443	105
7	29	998	506	492	34
8	27	4,775	2,457	2,318	177
9	27	5,206	2,474	2,732	193
10	28	3,343	2,132	1,211	119
11	26	2,175	1,347	828	84
12	24	2,160	1,033	1,127	90
1	24	4,133	2,152	1,981	172
2	25	3,714	2,024	1,690	149
3	30	846	474	372	28
計	319	43,187	25,066	18,121	135

市民協働推進課

吉祥寺美術館施設別利用状況

開館日数	349日		
施設	利用可能回数	利用回数	利用率(%)
企画展示室(市民ギャラリーA)	346	346	100.0
企画展示室(市民ギャラリーB)	346	346	100.0
音楽室	1,039	1,038	99.9

企画展示室(市民ギャラリーA・B)は1日単位で貸出し。

催し物別利用状況

《音楽室》

区分	利用回数	割合(%)
室内楽・器楽	16	1.5
声楽・合唱	11	1.1
講演会・大会	9	0.9
会議・研修会	24	2.3
音楽練習	795	76.6
その他の練習	183	17.6
合計	1,038	100.0

《企画展示室(市民ギャラリー)》

区分	利用回数	割合(%)
展示会	692	100.0
合計	692	100.0

工事請負費

130万円以下 0件

(6)松露庵

所在地 武蔵野市桜堤1丁目4番22号
 延床面積 99.90㎡
 主要室 広間6畳、広間8畳、小間3畳台目
 開館 平成15年4月5日

施設別利用状況

開館日数	307日		
施設	利用可能回数	利用回数	利用率(%)
松露庵	610	155	25.4

- 武蔵野市立松露庵条例 -

催し物別利用状況

《松露庵》

区分	利用回数	割合(%)
古典芸能	10	6.5
講演会・大会	8	5.2
会議・研修会	11	7.1
茶会	94	60.6
その他	32	20.6
合計	155	100.0

工事請負費

130万円以下 0件

市民協働推進課

(7) 吉祥寺シアター

所在地 武蔵野市吉祥寺本町1丁目33番22号
敷地面積 864.03m² 延床面積 1,451.47m²
構造 鉄筋コンクリート造 地上3階
開館 平成17年5月21日

鑑賞・普及型プログラム

事業名	公演期間	公演回数	入場者数	料金
テレビ朝日、アトリエ・ダンカン 『鴨川ホルモー』	21.5.15~21.6.7	28	4,119	6,000円 指定席一般(前売)
拙者ムニエル 『リッチマン』	21.6.12~21.6.21	11	1,383	3,500円 指定席一般(前売)
ミクニヤナイハラプロジェクトvol.4 『五人姉妹』	21.6.25~21.6.28	5	785	3,200円 指定席一般(前売)
ONEOR8 (ワンオアエイト) 『躰』	21.7.9~21.7.26	22	4,299	3,800円 指定席一般(前売)
Dance Company BABY-Q 『[リゾーム的]なM』	21.8.7~21.8.9	3	502	3,000円 指定席一般(前売)
KENTAROCKERS、CAN, Inc. 『対ダン!!』 KIKIKIKIKIKI 『OMEDETOU~ショトハ' -ジ' ョン~』 ヨーロッパ企画『短編集』 東京ELECTROCK STAIRS 『Welcome TO Little×2 Earth』	21.8.22~21.8.23	3	421	3,500円 指定席一般(前売)
演劇企画集団THE・ガジラ 『大人の時間』	21.11.19~21.11.29	12	1,715	5,500円 指定席一般(前売)
地点 『あたしちゃん、行く先を言って - 太田省吾全テキストより - 』	22.1.22~22.1.31	11	936	3,500円 指定席一般(前売)
隣光群 『アイ・アム・マイ・オウン・ワイフ』	22.2.6~22.2.16	14	1,418	3,600円 指定席一般(前売)
木佐貫邦子 + néoダンス公演 『空、蒼すぎて』	22.3.11~22.3.13	4	645	3,800円 指定席一般(前売)

参加・交流型プログラム

事業名	公演期間	公演回数	入場者数	料金
東京文化発信プロジェクト ~パフォーマンスキッズ・ トーキョー in 吉祥寺シアター	ワークショップ 21.7.31~21.8.21 発表公演 21.8.21	9 2	8 95	無料
拙者ムニエル 『リッチマン』 関連企画 アフターイベント	21.6.12~21.6.18	4	515	鑑賞・普及型プログラム 共催事業の料金に含む
ミクニヤナイハラプロジェクト Vol.4 『五人姉妹』 関連企画 アフタートーク	21.6.25~21.6.27	3	476	鑑賞・普及型プログラム 共催事業の料金に含む
演劇企画集団THE・ガジラ 『大人の時間』 関連企画 アフタートーク バックステージツアー	21.11.20 21.11.26 21.11.23	2 1	287	鑑賞・普及型プログラム 共催事業の料金に含む 500円
隣光群 『アイ・アム・マイ・オウン・ワイフ』 関連企画 アフタートーク	22.2.9 22.2.10	2	179	鑑賞・普及型プログラム 共催事業の料金に含む

市民協働推進課

創造・育成型プログラム

事業名		実習期間	実習日数	受入人数
育成事業	跡見学園女子大学 ATOMI アカデミックインターンシップ	21.8.1~21.8.23	10	実習生 2
育成事業	桜美林大学 フィールドワーク教育 (インターンシップ)	21.8.2~21.9.20	14	実習生 1

- 武蔵野市立吉祥寺シアター条例 -

施設別利用状況

開館日数	348日		
施設	利用可能回数	利用回数	利用率(%)
劇場	971	946	97.4
けいこ場	1,014	889	87.7

催し物別利用状況

《劇場》

区分	利用回数	割合(%)
室内楽・器楽	3	0.3
民族音楽・舞踊	9	1.0
バレエ・ダンス	156	16.5
演劇	768	81.2
古典芸能	6	0.6
映画	4	0.4
合計	946	100.0

《けいこ場》

区分	利用回数	割合(%)
バレエ・ダンス	16	1.8
音楽練習	41	4.7
演劇練習	409	46.0
ダンス練習	410	46.1
その他の練習	4	0.4
控室	3	0.3
その他	6	0.7
合計	889	100.0

工事請負費

130万円以下 5件 226,275円

総務課

総務課

2 - 1 - 2 (決算書 1 3 2 ページ)

文書管理

1 文書の收受発送

(1) 年度別発送郵便

市から発送した郵便の実績

年度	件数 (通)	金額 (円)
17	1,754,842	110,474,209
18	1,488,225	96,820,564
19	1,347,187	114,745,314
20	1,593,886	106,677,834
21	1,980,478	136,342,509

- 武蔵野市文書管理規則 -

(2) 年度別受取人払郵便

市が利用した受取人払郵便の実績

年度	件数 (通)	金額 (円)
17	71,219	6,785,395
18	64,392	5,935,270
19	75,998	7,093,460
20	77,160	7,248,280
21	150,341	14,263,775

- 武蔵野市文書管理規則 -

(3) 郵便書簡等の払出し状況

平成 21 年度に総務課より各課へ払出しをした郵便書簡等の枚数及び金額

種別	枚数 (枚)	金額 (円)
郵便書簡 (60 円)	6,230	373,800
E X P A C K 5 0 0	111	55,500
計	6,341	429,300

総務課

(4) 文書の收受、起案の件数 ア 文書管理システムへの登載件数

課 名 等	件数	課 名 等	件数	課 名 等	件数
企 画 調 整	407	武蔵境市政センター	-	会 計	305
歴史資料館開設準備担当	6	中央市政センター	11	水 道 部 総 務	420
秘 書	89	環 境 政 策	1,039	水 道 部 工 務	633
広 報	27	ごみ総合対策	741	教 育 企 画	597
市 民 協 働 推 進	645	クリーンセンター	103	境 幼 稚 園	60
総 務	1,004	生 活 福 祉	599	指 導	5,582
自 治 法 務	258	高 齢 者 支 援	2,769	教 育 支 援	468
人 事	1,474	障 害 者 福 祉	599	生 涯 学 習 ス ポ ー ツ	1,175
情 報 管 理	51	健 康	714	市 民 会 館	78
安 全 対 策	75	子 ど も 家 庭	1,709	武蔵野プレイス開設準備室	44
防 災	670	児 童 青 少 年	505	給 食	185
財 政	329	桜 堤 児 童 館	74	中 央 図 書 館	658
管 財	469	保 育	395	西 部 図 書 館	70
施 設	13	ま ち づ くり 推 進	593	吉 祥 寺 図 書 館	50
市 民 税	363	吉 祥 寺 ま ち づ くり 事 務 所	12	選 挙 管 理 委 員 会 事 務 局	301
資 産 税	254	武蔵境開発事務所	28	監 査 委 員 事 務 局	303
納 税	182	交 通 対 策	225	農 業 委 員 会 事 務 局	118
生 活 経 済	1,240	住 宅 対 策	394	公 平 委 員 会 事 務 局	67
消 費 生 活 セ ン タ ー	28	建 築 指 導	188	固 定 資 産 評 価 審 査 委 員 会 事 務 局	53
交 流 事 業	157	道 路	436	議 会 事 務 局	781
保 険	1,413	下 水 道	387		
市 民	846	緑 化 環 境 セ ン タ ー	271		
吉 祥 寺 市 政 セ ン タ ー	3	用 地	172	合 計	33,915

イ 金券、書留文書收受簿の登載件数

金 券	15,646
書 留	7,994
合 計	23,640

ウ 当直受付件数 221

- 武蔵野市文書管理規則 -

2 文書の保存 総務課管理の保存文書の件数

	引 継 文 書	廃 棄 文 書	保 存 文 書
3 年 保 存	673	721	1,445
5 年 保 存	1,690	1,573	7,019
7 年 保 存	55	85	365
10 年 保 存	914	1,040	8,771
15 年 保 存	6	-	38
50 年 保 存	-	1	25
80 年 保 存	-	1	177
永 年 保 存	344	-	16,075
計	3,682	3,421	33,915

総務課

3 印刷

総務課の印刷機を使用して印刷した枚数

機 種	マスターペーパー枚数	印 刷 枚 数
簡 易 印 刷 機	8,176 枚	1,620,828 枚
自 動 印 刷 製 本 機	-	9,855,734 枚

2 - 5 - 1 (決算書 164 ページ)

市勢統計等
市勢の現況及び市政の実態を表すことを目的とした統計書

名 称	発行部数	規 格	配 布 状 況
2009 市 勢 統 計 (平成 21 年版)	400	A4 判 205 頁	庁内、市内官公署等資料提供者、市内公・私立学校(小学校～大学)他
統計でみる武蔵野市 (平成 21 年度版)	3,500	A5 判 70 頁	上記のほか小・中学校の社会科副読本として配布

- 武蔵野市市勢統計資料管理要綱 -

2 - 5 - 2 (決算書 164 ページ)

基幹統計等
各種統計調査を実施するとともに、統計調査員を確保し、その資質の向上を図る。

調 査 名 等	調査期日	調査区域	調査員数	指導員数	調 査 対 象 等	調査件数
統計調査員確保対策事業	平成 22 年 3 月 26 日	-	40	-	東京消防庁本所都民防災教育センター、江戸東京博物館	-
工業統計調査	平成 21 年 12 月 31 日	4	4	-	製造業 従業者 30 人以上の事業所(甲調査)及び従業者 29 人以下の事業所(乙調査)	95 件
建設工事受注動態統計調査	毎 月	-	1	-	建設業(抽出調査)	6 件
建設工事施工統計調査	平成 21 年 7 月 1 日	-	-	-	"	66 件
住宅用地完成面積調査	平成 21 年 7 月 1 日	-	-	-	"	48 件
全国消費実態調査	平成 21 年 9,10,11 月	8	4	1	調査地区内に居住する二人以上の一般世帯及び単身世帯(抽出調査)	56 件
農林業センサス	平成 22 年 2 月 1 日	9	9	1	農林産物の生産を行うか又は委託を受けて農林業作業を行い、生産又は作業に係る面積・頭数が一定規模以上の農林業生産活動を行う者(組織の場合は代表者)	240 件
平成 22 年国勢調査調査区設定事務	-	-	-	-	平成 22 年 10 月 1 日に実施する国勢調査のための調査区設定事務	-
学校基本調査	平成 21 年 5 月 1 日	-	-	-	学校(私立幼稚園、小中学校、専修学校、各種学校)	28 件
経済センサス基礎調査	平成 21 年 7 月 1 日	178	116	7	農林漁業を除く全ての事業所	10,260 件

- 統計法 -

自治法務課

自治法務課

2 - 1 - 1 (決算書128ページ)

○一般管理費

1 訴訟に関すること

(1) 平成 21 年度に提訴があったもの

事 件 名	当 事 者	提訴年月日	管轄裁判所	事件及び提訴の概要
平成 21 年(ワ)第 1589 号 不当利得返還請求 事件	原告 X 被告 武蔵野市	平成21年 6月16日	東京地方裁 判所立川支 部	<p>【概要】</p> <p>公衆浴場業を営む原告は、平成 17 年 4 月 28 日以降、武蔵野市下水道条例に基づき、被告に対し毎月下水道料金を支払っていた。</p> <p>被告が支払う下水道料金は、温泉法により設置が義務付けられているくみ上げた温泉水を計測するための装置である水量計 1 により計測した数値により算定されていた。</p> <p>被告は、平成 20 年 10 月 6 日に新たに水量計 2 を設置した。</p> <p>水量計 2 を設置して計測した期間におけるくみ上げた温泉水の量は、水量計 1 を設置して計測した期間における温泉水の量の 50.19 パーセントに相当するものであった。</p> <p>このことから、原告は、水量計 1 の誤動作により当該期間に支払った下水道料金の 49.81 パーセント(平均値)に相当する料金 15,779,500 円を過払いし、被告は、法律上原因がないのに当該料金を不当に利得していたとして、当該料金の返還を求めて提訴したものである。</p>
平成 21 年(ワ)第 36883 号 地位確認等請求事 件	原告 X 被告 武蔵野市	平成21年 10月16日	東京地方裁 判所	<p>【概要】</p> <p>原告は、昭和62年12月から平成21年3月まで、武蔵野市非常勤嘱託職員取扱要綱に基づき、任用期間を1年以内とする非常勤嘱託職員として継続して任用されていた。</p> <p>平成 21 年 1 月、原告は、所属する課の課長から同年 4 月以降の任用期間を更新しない旨、事前の告知を受け、同年 3 月任用期間の満了により退職した。</p> <p>これに対し、原告は、原告と被告との関係は公法上の任用関係ではなく、私法上の雇用契約関係であり、原告は 1 年ごとの自動更新による期間の定めのない雇用契約により雇用されていたこと、仮に公法上の任用関係であったとしても被告による原告の再任用拒否は、信義則ないし権利濫用の観点から違法である、と主張し、被告武蔵野市に対し、被告が原告に対し嘱託職員としての権利を有する地位にあることの確認、不払分の賃金、慰謝料等の合計額 1,054,620 円の支払い等を求めて提訴したものである。</p>

(2) 平成 21 年度に判決があったもの

事 件 名	当 事 者	判決年月日	管轄裁判所	事件及び判決の概要
平成 21 年(ネ)第 1002 号 損害賠償請求(国 家賠償)控訴事件	原告 X 被告 武蔵野市	平成21年 11月12日	東京高等裁 判所	<p>【事件概要】</p> <p>原告に建物設計を依頼された設計士が建築指導課に原告が所有する宅地の用途地域の指定を尋ねたところ、同課の職員が誤った回答をしたため、建築計画をやり直す必要が生じ、当該土地の固定資産税・都市計画税について、当初計</p>

自治法務課

				<p>画によれば受けることができたはずの住宅用地特例の適用が受けられなくなり、損害を被ったとして、国家賠償法第1条第1項に基づき、武蔵野市に対し、426,470円の損害賠償金の支払いを求めるものである。</p> <p>【判決概要】</p> <p>被告の職員の回答の前提となる設計士の指示が誤っていた可能性があり、また、本件土地に関する設計士の証言内容は、相当曖昧である。被告の職員が設計士に対して、当該土地の用途地域につき誤った説明をしたとの事実を認めるに足りる的確な証拠がないことのほか、次の点からも控訴人の請求は理由がないとして原告の請求を棄却した。</p> <p>(1) 設計士による被告への相談は、控訴人と請負契約を締結する前の段階で、自らの業務上の準備行為として行ったものと認められる。そうすると、被告の職員が、住民等へのサービス行為として適切な情報を提供すべき義務を負うのはあくまでも設計士に対してであり、控訴人に対してその義務を負うものではないから、控訴人に対する侵害行為は存在するということができない。</p>
--	--	--	--	---

(3) 平成21年度に上告又は上告受理の申立てがあったもの

事 件 名	当 事 者	上告等月日	管轄裁判所	事件及び判決の概要
平成21年(ネオ)第878号・平成21年(ネ受)第963号 損害賠償請求上告・上告受理申立事件	上告人・上告受理申立人 Y 被上告人・相手方 武蔵野市長	平成21年 11月24日	最高裁判所	<p>【事件概要】</p> <p>前頁平成21年(ネ)第1002号の事件概要のとおり</p> <p>【上告の趣旨】</p> <p>原判決を破棄し、さらに相当な裁判を求める。</p>

(4) 平成21年度に判決が確定したもの

事 件 名	当 事 者	確定年月日	管轄裁判所	事件及び判決の概要
平成21年(行ツ)第109号・平成21年(行ヒ)第128号 損害賠償請求(住民訴訟)上告・上告受理申立事件	上告人・上告受理申立人 Y 被上告人・相手方 武蔵野市長	平成21年 6月18日	最高裁判所	<p>【概要】</p> <p>平成18年11月10日、武蔵野市と訴外株式会社Zは、同年10月17日に締結した業務委託契約を変更し、地区計画素案の策定、地元説明会等のために使用する「3Dデータ及びその閲覧システム」の作成を当該契約内容に追加した。</p> <p>平成19年3月30日、訴外株式会社Zは成果品を納入し、同年5月22日、武蔵野市は代金4,767,000円を支払った。ただし、当初納入された3Dデータに誤りがあったことが後日判明し、訂正後の3Dデータは、平成19年6月23日に納入された。</p> <p>原告らは、「当該3Dデータは、武蔵野市まちづくり推進課が行った間口、階高等の不要な条件指定により作成されたものである。武蔵野市長邑上守正は、地区計画素案策定のための資料ということができない当該3Dデータを受領して、武蔵野市に上記代金を支払わせ、武蔵野市に同額の損害を与えた。」として、被告に対し、「被告は、武蔵野市長邑上守正に対し、武蔵野</p>

自治法務課

				<p>市に4,767,000円を支払うよう請求することを求める。」として提訴したものである。</p> <p>【確定の趣旨】 本件上告を棄却する。 本件を上告審として受理しない。 上告費用及び申立費用は、上告人兼申立人の負担とする。</p>
--	--	--	--	--

2 - 1 - 2 (決算書132ページ)

文書管理

1 例規文書等

(1) 条例の制定・改廃

平成21年4月1日から平成22年3月31日までの間に公布された条例

()書きは、専決承認日

条例 番号	件 名	議 決 年月日	公 布 年月日
19	平成21年6月における武蔵野市議会議員の期末手当に関する条例	21.6.9	21.6.12
20	平成21年6月における武蔵野市特別職等の職員の期末手当に関する条例	21.6.9	21.6.12
21	平成21年6月における武蔵野市一般職の職員の期末手当に関する条例	21.6.9	21.6.12
22	武蔵野市市税条例の一部を改正する条例	21.6.22	21.6.24
23	武蔵野市乳幼児及び義務教育就学児の医療費の助成に関する条例の一部を改正する条例	21.6.22	21.6.24
24	武蔵野市立富士高原ファミリーロッジ条例を廃止する条例	21.9.16	21.9.18
25	武蔵野市市営住宅条例の一部を改正する条例	21.9.16	21.9.18
26	武蔵野市国民健康保険条例の一部を改正する条例	21.9.16	21.9.18
27	平成21年12月における武蔵野市議会議員の期末手当に関する条例	21.12.9	21.12.14
28	平成21年12月における武蔵野市特別職等の職員の期末手当に関する条例	21.12.9	21.12.14
29	平成21年12月における武蔵野市一般職の職員の期末手当に関する条例	21.12.9	21.12.14
30	武蔵野市非常勤消防団員等公務災害補償条例の一部を改正する条例	21.12.21	21.12.25
31	武蔵野市道路占用料等徴収条例の一部を改正する条例	21.12.21	21.12.25
32	武蔵野市学童クラブ条例の一部を改正する条例	21.12.21	21.12.25
33	武蔵野市立公園条例の一部を改正する条例	21.12.21	21.12.25
34	武蔵野市給水条例の一部を改正する条例	21.12.21	21.12.25
35	武蔵野市職員の勤務時間、休日、休暇等に関する条例の一部を改正する条例	21.12.21	21.12.25
36	武蔵野市一般職の職員の給与に関する条例の一部を改正する条例	21.12.21	21.12.25
1	武蔵野市職員の育児休業等に関する条例の一部を改正する条例	22.3.12	22.3.18
2	武蔵野市職員の退職手当に関する条例の一部を改正する条例	22.3.12	22.3.18
3	武蔵野市立かたらいの道市民スペース条例	22.3.12	22.3.18
4	武蔵野市立老人介護支援センター条例を廃止する条例	22.3.12	22.3.18
5	武蔵野市国民健康保険条例の一部を改正する条例	22.3.12	22.3.18
6	武蔵野市立武蔵野商工会館条例の一部を改正する条例	22.3.12	22.3.18
7	武蔵野市中小企業勤労者等福利厚生資金融資条例の一部を改正する条例	22.3.12	22.3.18

自治法務課

条例 番号	件 名	議 決 年月日	公 布 年月日
8	武蔵野市下水道条例の一部を改正する条例	22.3.12	22.3.18
9	武蔵野市地区計画の区域内における建築物の制限に関する条例の一部を改正する条例	22.3.12	22.3.18
10	武蔵野市立武蔵野プレイス条例	22.3.12	22.3.18
11	武蔵野市一般職の職員の給与に関する条例の一部を改正する条例	22.3.12	22.3.18
12	平成22年3月における武蔵野市議会議員の期末手当に関する条例	22.3.12	22.3.18
13	平成22年3月における武蔵野市特別職等の職員の期末手当に関する条例	22.3.12	22.3.18
14	平成22年3月における武蔵野市一般職の職員の期末手当に関する条例	22.3.12	22.3.18
15	武蔵野市市税条例の一部を改正する条例	(22.6.17)	22.3.31
16	武蔵野市国民健康保険条例の一部を改正する条例	(22.6.17)	22.3.31

(2) 規則の制定・改廃
平成21年4月1日から平成22年3月31日までの間に公布された規則

規則 番号	件 名	公 布 年月日
23	専門委員の設置等に関する規則の一部を改正する規則	21.4.6
24	武蔵野市文書管理規則の一部を改正する規則	21.4.6
25	武蔵野市公印規程の一部を改正する規則	21.4.13
26	武蔵野市利子補給条例施行規則の一部を改正する規則	21.4.15
27	給料表に号給の定めのない職員等の給料の号給及び給料月額を定める規則の一部を改正する規則	21.4.23
28	武蔵野市職員の昇給の基準等に関する規則の一部を改正する規則	21.4.23
29	武蔵野市職員の初任給、昇格等に関する規則の一部を改正する規則	21.4.23
30	武蔵野市会計事務規則の一部を改正する規則	21.6.2
31	武蔵野市利子補給条例施行規則の一部を改正する規則	21.6.2
32	武蔵野市長期優良住宅の普及の促進に関する法律施行細則	21.6.4
33	平成21年6月における武蔵野市議会議員の期末手当の支給日に関する規則	21.6.12
34	平成21年6月における武蔵野市特別職等の職員の期末手当の支給日に関する規則	21.6.12
35	平成21年6月における武蔵野市一般職の職員の期末手当に関する規則	21.6.12
36	平成21年6月における武蔵野市一般職の職員の勤勉手当に関する規則	21.6.12
37	武蔵野市指定介護予防支援事業所の指定等に関する規則の一部を改正する規則	21.6.16
38	武蔵野市指定地域密着型サービス事業所及び指定地域密着型介護予防サービス事業所の指定等に関する規則の一部を改正する規則	21.6.16
39	武蔵野市職員の昇給の基準等に関する規則の一部を改正する規則	21.7.1
40	武蔵野市職員の育児休業等に関する条例施行規則の一部を改正する規則	21.7.1
41	武蔵野市職員の初任給、昇格等に関する規則の一部を改正する規則	21.7.1
42	武蔵野市廃棄物の抑制・再利用と適正処理及びまちの美化に関する条例施行規則の一部を改正する規則	21.7.8
43	武蔵野市介護サービス事業者の業務管理体制の整備の届出に関する規則	21.7.8

自治法務課

規則 番号	件 名	公 布 年月日
44	給料表に号給の定めのない職員等の給料の号給及び給料月額を定める規則の一部を改正する規則	21.7.9
45	武蔵野市乳幼児及び義務教育就学児の医療費の助成に関する条例施行規則の一部を改正する規則	21.7.14
46	武蔵野市建築基準法に基づく公開による意見の聴取に関する規則の一部を改正する規則	21.7.14
47	武蔵野市消防団規則の一部を改正する規則	21.7.31
48	武蔵野市環境基本条例施行規則の一部を改正する規則	21.8.10
49	武蔵野市市営住宅管理人規則の一部を改正する規則	21.8.26
50	武蔵野市国民健康保険高額療養費特別支給金支給規則	21.8.31
51	武蔵野市公印規程の一部を改正する規則	21.8.31
52	武蔵野市保育の実施に関する条例施行規則の一部を改正する規則	21.9.9
53	武蔵野市情報公開条例施行規則の一部を改正する規則	21.9.18
54	武蔵野市立富士高原ファミリーロッジ条例施行規則を廃止する規則	21.9.18
55	職務に専念する義務の特例に関する規則	21.9.28
56	武蔵野市議会定例会招集の時期に関する規則の一部を改正する規則	21.10.7
57	武蔵野市会計事務規則の一部を改正する規則	21.10.20
58	武蔵野市保育所災害補償規則	21.11.25
59	武蔵野市難病者援護金支給条例施行規則の一部を改正する規則	21.11.26
60	武蔵野市長の職務を代理する副市長の順序に関する規則	21.11.30
61	武蔵野市副市長の事務の分担に関する規則	21.11.30
62	武蔵野市議会の議員その他非常勤の職員の公務災害補償等に関する条例施行規則の一部を改正する規則	21.12.4
63	平成 21 年 12 月における武蔵野市議会議員の期末手当の支給日に関する規則	21.12.14
64	平成 21 年 12 月における武蔵野市特別職等の職員の期末手当の支給日に関する規則	21.12.14
65	平成 21 年 12 月における武蔵野市一般職の職員の期末手当に関する規則	21.12.14
66	平成 21 年 12 月における武蔵野市一般職の職員の勤勉手当に関する規則	21.12.14
67	武蔵野市市税減免規則の一部を改正する規則	21.12.16
68	武蔵野市建築基準法施行細則の一部を改正する規則	21.12.17
69	専門委員の設置等に関する規則の一部を改正する規則	21.12.25
70	武蔵野市一般職の職員の給与に関する条例施行規則の一部を改正する規則	21.12.25
71	給料表に号給の定めのない職員等の給料の号給及び給料月額を定める規則の一部を改正する規則	21.12.25
72	武蔵野市職員の勤務時間、休日、休暇等に関する条例施行規則の一部を改正する規則	21.12.28
73	武蔵野市一般職の職員の給与に関する条例第 11 条に規定する任命権者の承認に関する規則の一部を改正する規則	21.12.28
74	武蔵野市利子補給条例施行規則の一部を改正する規則	21.12.28
75	武蔵野市小規模企業資金特別融資あっせん条例施行規則の一部を改正する規則	21.12.28

自治法務課

規則 番号	件 名	公 布 年月日
1	武蔵野市会計事務規則の一部を改正する規則	22.1.4
2	武蔵野市公印規程の一部を改正する規則	22.1.13
3	武蔵野市職員の昇給の基準等に関する規則の一部を改正する規則	22.1.27
4	武蔵野市利子補給条例施行規則の一部を改正する規則	22.2.9
5	武蔵野市小規模企業資金特別融資あっせん条例施行規則の一部を改正する規則	22.2.9
6	武蔵野市組織規則の一部を改正する規則	22.2.18
7	武蔵野市まちづくり条例施行規則の一部を改正する規則	22.2.22
8	武蔵野市ひとり親家庭の医療費の助成に関する条例施行規則の一部を改正する規則	22.2.22
9	武蔵野市自転車等の適正利用及び放置防止に関する条例施行規則の一部を改正する規則	22.2.26
10	武蔵野市市民農園条例施行規則の一部を改正する規則	22.3.15
11	武蔵野市学童クラブ条例施行規則の一部を改正する規則	22.3.16
12	平成22年3月における武蔵野市議会議員の期末手当の支給日に関する規則	22.3.18
13	平成22年3月における武蔵野市特別職等の職員の期末手当の支給日に関する規則	22.3.18
14	平成22年3月における武蔵野市一般職の職員の期末手当に関する規則	22.3.18
15	武蔵野市児童虐待の防止及び子育て家庭への支援に関する条例施行規則の一部を改正する規則	22.3.26
16	市税に関する文書の様式を定める規則の一部を改正する規則	22.3.29
17	武蔵野市市民総合災害補償規則の一部を改正する規則	22.3.29
18	武蔵野市中小企業勤労者等福利厚生資金融資条例施行規則の一部を改正する規則	22.3.31
19	給料表に号給の定めのない職員等の給料の号給及び給料月額を定める規則の一部を改正する規則	22.3.31
20	武蔵野市後期高齢者医療被保険者葬祭費の支給に関する規則の一部を改正する規則	22.3.31
21	武蔵野市職員の初任給、昇格等に関する規則の一部を改正する規則	22.3.31
22	武蔵野市一般職の職員の給与に関する条例施行規則の一部を改正する規則	22.3.31
23	武蔵野市職員被服貸与規程の一部を改正する規則	22.3.31
24	武蔵野市会計事務規則の一部を改正する規則	22.3.31
25	武蔵野市立自然の村条例施行規則の一部を改正する規則	22.3.31
26	武蔵野市国民健康保険条例の一部を改正する条例の一部の施行規日を定める規則	22.3.31

(3) 訓令の制定・改廃
平成21年4月1日から平成22年3月31日までの間に発せられた訓令

訓令 番号	件 名	令 達 年月日
5	武蔵野市庁舎消防計画の一部を改正する訓令	21.6.5
6	武蔵野市有償刊行物取扱規程の一部を改正する訓令	21.9.15
7	武蔵野市市政資料管理規程の一部を改正する訓令	21.9.15
8	武蔵野市当直員服務規程の一部を改正する訓令	21.12.28

自治法務課

訓令 番号	件 名	令 達 年月日
1	武蔵野市職員の人事評価に関する規程	22.1.21
2	武蔵野市事務専決規程の一部を改正する訓令	22.2.19

(4) 規程の制定・改廃
平成21年4月1日から平成22年3月31日までの間に制定された規程
該当なし

(5) 庁達
平成21年4月1日から平成22年3月31日までの間に発せられた庁達

庁達 番号	件 名	令 達 年月日
1	武蔵野市立富士高原ファミリーロッジ等を宿泊施設とする場合の旅費の支給についての廃止について	21.10.29
2	職員の服務について	21.11.18
3	副市長の発令について	21.12.1
4	年末年始における綱紀の保持及び虚礼の廃止について	21.12.14
1	休日開庁（試行）の実施に伴い兼務する所属又は職の発令について	21.3.30
2	組織改正の実施に伴う所属及び職の発令について	21.3.31

(6) 告示
平成21年4月1日から平成22年3月31日までの間に告示されたものの件名と件数

件 名	件 数
指定管理者の指定	7
使用料等の徴収事務の委託について	1
手数料の徴収事務の委託について	1
武蔵野市議会定例会の招集	4
市議会の議決を得た予算の要領の公表	4
市議会の議決を得た予算及び決算の要領の公表	1
武蔵野市水道事業の業務報告	2
財政事情の公表	2
収納代理金融機関の指定の取消し	1
工事の入札	2
公募型プロポーザルの実施	1
平成20年11月武蔵野市告示第121号の一部を改正する告示	1
平成20年11月武蔵野市告示第123号の一部を改正する告示	1
平成17年11月武蔵野市告示第168号の一部を改正する告示	1
軽自動車税納税通知書の公示送達	1
市民税・都民税納税通知書の公示送達	2
固定資産税・都市計画税の納税通知書の公示送達	1
固定資産税に係る土地価格等縦覧帳簿等の縦覧	2
交付要求通知書の公示送達	1
差押調書（謄本）、配当計算書（謄本）及び充当通知書の公示送達	1

自治法務課

件 名	件 数
国民健康保険税督促状の公示送達	2
国民健康保険還付金（充当）通知書の公示送達	1
国民健康保険納税通知書の公示送達	11
後期高齢者医療保険料督促状の公示送達	3
後期高齢者医療保険料還付・充当希望確認票及び後期高齢者医療保険料還付（充当）通知書の公示送達	1
後期高齢者医療保険料納入通知書の公示送達	3
後期高齢者医療保険料督促状の公示送達	2
住民基本台帳関係通知書の公示送達	2
平成21年度廃棄物の処理実施計画	1
一般廃棄物処理手数料徴収事務の委託	10
一般廃棄物処理手数料徴収事務委託の解除	12
一般廃棄物処理手数料徴収事務委託の変更	3
行旅死亡人	1
捕獲犬の抑留	5
捕獲猫の抑留	6
指定介護予防支援事業所の指定	1
指定介護予防支援事業所の廃止	3
地域包括支援センターの設置	1
介護保険料納入通知書の公示送達	1
武蔵野都市計画緑地の変更	1
武蔵野都市計画公園の変更	1
武蔵野都市計画生産緑地地区の変更	1
武蔵野都市計画地区計画の決定	1
武蔵野都市計画高度地区の変更	1
武蔵野都市計画防火地域及び準防火地域の変更	1
建築物の敷地等に関する報告における調査の項目等の判定基準	1
建築設備等に関する報告における検査の項目等の判定基準に	1
建築物概要書の様式	1
昇降機及び昇降機等定期検査報告書に添付する様式並びに調査項目別評定書等の様式の廃止	1
武蔵野市自転車等の適正利用及び放置防止に関する条例に基づく撤去自転車の保管	12
建築基準法第42条第1項第5号に規定する道路の一部廃止	3
建築基準法第42条第1項第5号に規定する道路の指定	1
市道の供用開始	1
市道の区域変更	2
指定排水設備工事事業者の指定	11
東京都後期高齢者医療広域連合葬祭費の事務委託規約について	1
消費生活センターの設置について	1

自治法務課

(7) 公告

平成21年4月1日から平成22年3月31日までの間に公告されたものの件名と件数

件名	件数
武蔵野市立武蔵野スイングホールの臨時休館について	1
簡易除却広告物の返還公告について	12
武蔵野市が実施する定期の予防接種について	4
武蔵野市が実施する個別の予防接種について	1
高齢者インフルエンザ予防接種について	1
肺炎球菌感染症予防接種について	4
福祉型住宅の入居者の公募について	1
市営住宅の入居者の公募について	3
都営住宅の入居者の公募について	2
建築基準法第86条の5第2項の規定による認定について	1
都市計画の案について	1
都市計画の変更の案について	6
都市計画の図書の縦覧について	3
公共下水道計画の変更について	1

(8) 専決処分

平成21年4月1日から平成22年3月31日までの間にされた専決処分の件数

件名	件数
武蔵野市市税条例の一部を改正する条例 等	11

人事課

人事課

2 - 1 - 1 (決算書128ページ)

職員人件費

1 平均給与調

(平成22年4月1日現在)

区 分	職 員 数	給 料 (A)	扶 養 手 当 (B)	地 域 手 当 (C)	基 本 給 (A)+(B)+(C)	平 均 年 齢
一 般 行 政 職	606	337,900	24,300	53,800	416,000	41.7
税 務 職	71	320,500	24,800	50,000	395,300	40.1
栄養士・医療技術職	19	290,200	20,600	44,200	355,000	37.0
看 護 ・ 保 健 職	42	303,700	21,800	46,300	371,800	39.8
福 祉 職	147	333,100	15,100	50,600	398,800	43.1
企 業 職	42	366,700	27,200	58,300	452,200	46.3
技 能 労 務 職	84	382,100	21,600	59,300	463,000	51.3
教 育 職 (幼 稚 園)	2	376,100	9,900	57,200	443,200	47.3
全 職 員	1,013	338,800	23,100	53,300	415,200	42.6

2 職員の年齢構成

(平成22年4月1日現在)

区 分	20歳未満	20~23	24~27	28~31	32~35	36~39	40~43	44~47	48~51	52~55	56~59	60	合 計
男	-	11	39	44	45	53	75	54	74	69	88	-	552
女	-	17	47	45	47	61	52	61	53	32	46	-	461
計	-	28	86	89	92	114	127	115	127	101	134	-	1,013

人事課

一般管理、職員管理・給与事務

1 職員配置表

(派遣職員 52 人、休職者 8 人を除く)

平成 22 年 4 月 12 日現在

所 属		人 員	定 数	所 属		人 員	定 数		
企 画 政 策 室	企 画 調 整 課	8	838	都 市 整 備 部	ま ち づ くり 推 進 課	15			
	秘 書 課	3			吉 祥 寺 ま ち づ くり 事 務 所	3			
	広 報 課	4			武 蔵 境 開 発 事 務 所	3			
	市 民 協 働 推 進 課	13			交 通 対 策 課	11			
総 務 部	総 務 課	8			住 宅 対 策 課	5			
	自 治 法 務 課	4			建 築 指 導 課	14			
	人 事 課	16			道 路 課	28			
	情 報 管 理 課	9			下 水 道 課	13			
防 災 安 全 部	安 全 対 策 課	6			緑 化 環 境 セ ン タ ー	15			
	防 災 課	8			用 地 課	8			
財 務 部	財 政 課	8			会 計 課			8	
	管 財 課	18			小 計			764	
	施 設 課	13			水 道 部	総 務 課		18	
	市 民 税 課	22		工 務 課		24			
	資 産 税 課	20		小 計		42			
	納 税 課	19		教 育 部		教 育 企 画 課	13	140	
環 境 生 活 部	生 活 経 済 課	11			指 導 課	13			
	交 流 事 業 課	4			教 育 支 援 課	9			
	保 険 課	23			生 涯 学 習 ス ポ ー ツ 課	14			
	市 民 課	25			武 蔵 野 プ レ イ ス 開 設 準 備 室	7			
	市 政 セ ン タ ー	23			給 食 課	17			
	環 境 政 策 課	9			図 書 館	34			
	ご み 総 合 対 策 課	37			境 幼 稚 園	5			
	ク リ ー ン セ ン タ ー	14			小 学 校	13			
健 康 福 祉 部	生 活 福 祉 課	28			中 学 校	-			
	高 齢 者 支 援 課	38		小 計		125			
	障 害 者 福 祉 課	23		選 挙 管 理 委 員 会 事 務 局	4	5			
	健 康 課	19		監 査 委 員 会 事 務 局	6	6			
	子 ども 家 庭 部	子 ども 家 庭 課		19	農 業 委 員 会 事 務 局	(兼 4)	(兼 4)		
児 童 青 少 年 課		11		公 平 委 員 会	(兼 6)	(兼 6)			
保 育 課		178		固 定 資 産 評 価 審 査 委 員 会	(兼 5)	(兼 5)			
		議 会 事 務 局		12	12				
		合 計		953	1,058				

人事課

2 定数管理

武蔵野市職員定数条例に基づき、下記のとおり定数調整を行った。

平成21年4月1日現在			平成22年4月1日現在			増 減
部	課	定数	部	課	定数	
企画政策室	企画調整課	8	企画政策室	企画調整課	8	3
	秘書課	3		秘書課	3	
	広報課	4		広報課	4	
	市民協働推進課	12		市民協働推進課	12	
総務部	総務課	8	総務部	総務課	8	
	自治法務課	4		自治法務課	4	
	人事課	15		人事課	15	
	情報管理課	9		情報管理課	9	
防災安全部	安全対策課	6	防災安全部	安全対策課	6	
	防災課	8		防災課	8	
財務部	財政課	8	財務部	財政課	8	
	管財課	17		管財課	17	
	施設課	12		施設課	12	
	市民税課	23		市民税課	22	
	資産税課	19		資産税課	19	
	納税課	19		納税課	18	
環境生活部	生活経済課	11	環境生活部	生活経済課	10	
	交流事業課	4		交流事業課	4	
	保険課	23		保険課	22	
	市民課	25		市民課	25	
	市政センター	23		市政センター	23	
	環境政策課	9		環境政策課	9	
	ごみ総合対策課	36		ごみ総合対策課	36	
	クリーンセンター	12		クリーンセンター	13	
健康福祉部	生活福祉課	27	健康福祉部	生活福祉課	28	
	高齢者支援課	35		高齢者支援課	38	
	障害者福祉課	23		障害者福祉課	23	
	健康課	21		健康課	18	
子ども家庭部	子ども家庭課	18	子ども家庭部	子ども家庭課	17	
	児童青少年課	11		児童青少年課	11	
	保育課	181		保育課	181	
都市整備部	まちづくり推進課	15	都市整備部	まちづくり推進課	15	
	吉祥寺まちづくり事務所	3		吉祥寺まちづくり事務所	3	
	武蔵境開発事務所	3		武蔵境開発事務所	3	
	交通対策課	10		交通対策課	10	
	住宅対策課	5		住宅対策課	5	
	建築指導課	13		建築指導課	13	
	道路課	28		道路課	28	
	下水道課	13		下水道課	13	
	緑化環境センター	15		緑化環境センター	15	
用地課	7	用地課	7			
会計課	8	会計課	8			
市長の補助職員計		754	市長の補助職員計		751	
水道部	総務課	19	水道部	総務課	18	4
	工務課	27		工務課	24	
水道部の職員計		46	水道部の職員計		42	

人事課

平成21年4月1日現在			平成22年4月1日現在			増 減
部	課	定数	部	課	定数	
教 育 部	教 育 企 画 課	14	教 育 部	教 育 企 画 課	12	11
	指 導 課	12		指 導 課	12	
	教 育 支 援 課	8		教 育 支 援 課	8	
	生涯学習スポーツ課	16		生涯学習スポーツ課	14	
	武蔵野プレイス開設準備室	5		武蔵野プレイス開設準備室	7	
	給 食 課	30		給 食 課	21	
	図 書 館	34		図 書 館	34	
	幼稚園・小中学校	18		幼稚園・小中学校	18	
教育委員会の職員計		137	教育委員会の職員計		126	
選挙管理委員会事務局	4	選挙管理委員会事務局	4			
監査委員事務局	5	監査委員事務局	5			
議会事務局	11	議会事務局	11			
合計		957	合計		939	18
(予備定数)		(101)	(予備定数)		(119)	(18)

平成19年4月1日付けで、職員数の条例定数を1,292人から1,058人に変更した。

- 武蔵野市職員定数条例 -

3 職員の任免

(1)職員採用試験

種別	区分	回数	受験者(名)	左 の 職 種
事務系		1	1,418	一般事務
技術系		2	437	一般技術、保健師、栄養士、保育士
計		3	1,855	

- 武蔵野市職員採用試験要綱 -

(2)職員採用状況

(単位：名)

種別	年度				
	17	18	19	20	21
事務系	14	17	16	19	23
技術系	10	6	9	29	18
技能労務系	-	-	-	-	-
計	24	23	25	48	41

(3)職員退職状況

(単位：名)

種別	年度				
	17	18	19	20	21
事務系	29	20	32	31	23
技術系	17	12	21	18	13
技能労務系	7	9	16	12	8
計	53	41	69	61	44

4 職員の分限および懲戒

(単位：件)

分 限	懲 戒
休 職	122
復 職	8
降 任	-
免 職	-
戒 告	-
減 給	-
停 職	-
免 職	-

- 武蔵野市職員の分限に関する手続及び効果に関する条例・武蔵野市職員の懲戒の手続及び効果に関する条例 -

5 表 彰

(単位：名)

功労者表彰	-
永年勤続職員表彰(20年勤続)	25
〃 (25年勤続)	(平成20年度で廃止)
〃 (30年勤続)	20
退職職員表彰	45
非常勤職員表彰	4

- 武蔵野市功労者表彰条例・武蔵野市非常勤職員の表彰等に関する規程・武蔵野市職員表彰規程・武蔵野市職員表彰規程の取扱要綱(退職する職員に対する表彰)・武蔵野市職員表彰規程の取扱要綱 -

人事課

6 課長職昇任資格認定制度

課長昇任に意欲のある職員が管理職として求められる問題意識、知識、能力を備えているか試験する。合格した者は課長昇任資格者として名簿登載され、原則として登載者から選考する。平成19年度よりリーダーとしての経験や実績を尊重した選考制度とするため、課長職A、課長職Bの2区分とした。

申込時にいずれかを選択する。それぞれの職の受験要件は次のとおり。

課長職 A... 課長補佐職又は係長職在職2年以上

課長職 B... 課長補佐職在職4年以上かつ前年度の3月31日における年齢が52歳以上

試験は筆記試験、論文試験、面接試験。平成11年度より実施。

< 主な制度改正の経緯 >

平成15年度... 専門管理職導入

(専門分野) 文書法務、災害対策、税務、環境対策、福祉、教育文化、保育園運営

平成17年度... 準専門管理職制度を新設し追加。

平成19年度... 一般管理職、専門管理職、準専門管理職の3区分を廃止。

課長職A、課長職Bの2区分に変更。

(人)

年度	職種	対象者	総数	受験者	総数	合格者	総数	昇任者	総数
17	一般管理職	一般事務	男 78 女 18	男 15 女 1	23	男 5 女 1	10	男 4 女 1	9
		一般技術	男 37 女 -	男 7 女 -		男 4 女 -		男 4 女 -	
		保育士	男 - 女 12	男 - 女 -		男 - 女 -		男 - 女 -	
17	準専門管理職	一般事務	/	男 1 女 1	2	男 - 女 1	1	男 - 女 -	1
18	一般管理職	一般事務	男 79 女 20	男 18 女 1	22	男 7 女 1	10	男 7 女 1	10
		一般技術	男 33 女 -	男 3 女 -		男 2 女 -		男 2 女 -	
		保育士	男 - 女 10	男 - 女 -		男 - 女 -		男 - 女 -	

人事課

年度	職種	対象者	総数	受験者	総数	合格者	総数	昇任者	総数	
19	課長職 A	一般 事務	男 69 女 23	132	男 14 女 -	19	男 5 女 -	9	男 5 女 -	9
		一般 技術	男 32 女 -		男 5 女 -		男 4 女 -		男 4 女 -	
		保育士	男 - 女 8		男 - 女 -		男 - 女 -		男 - 女 -	
	課長職 B (課長職 A も受験可 能であり、 Aと重複)	一般 事務	男 16 女 2	28	男 4 女 -	4	男 2 女 -	2	男 2 女 -	2
		一般 技術	男 9 女 -		男 - 女 -		男 - 女 -		男 - 女 -	
		保育士	男 - 女 1		男 - 女 -		男 - 女 -		男 - 女 -	
20	課長職 A	一般 事務	男 64 女 22	117	男 10 女 -	12	男 5 女 -	7	男 5 女 -	7
		一般 技術	男 24 女 -		男 2 女 -		男 2 女 -		男 2 女 -	
		保育士	男 - 女 7		男 - 女 -		男 - 女 -		男 - 女 -	
	課長職 B (課長職 A も受験可 能であり、 Aと重複)	一般 事務	男 11 女 2	19	男 1 女 -	2	男 1 女 -	1	男 1 女 -	1
		一般 技術	男 4 女 -		男 1 女 -		男 - 女 -		男 - 女 -	
		保育士	男 - 女 2		男 - 女 -		男 - 女 -		男 - 女 -	
21	課長職 A	一般 事務	男 63 女 24	119	男 16 女 1	24	男 11 女 1	15	男 6 女 1	7
		一般 技術	男 26 女 -		男 7 女 -		男 3 女 -		男 - 女 -	
		保育士	男 - 女 6		男 - 女 -		男 - 女 -		男 - 女 -	
	課長職 B (課長職 A も受験可 能であり、 Aと重複)	一般 事務	男 7 女 1	10	男 1 女 -	1	男 1 女 -	1	男 1 女 -	1
		一般 技術	男 2 女 -		男 - 女 -		男 - 女 -		男 - 女 -	
		保育士	男 - 女 -		男 - 女 -		男 - 女 -		男 - 女 -	

* 昇任者は、各年度の合格者（名簿登載者）のうち、平成22年4月1日現在で昇任した者。

- 課長職昇任資格認定制度試験実施要綱 -

人事課

7 係長昇任資格認定制度

職員の係長昇任選考のための資格を明確にし、公正な昇任選考の資料とするとともに、職員の資質向上を目的として実施。事務系、技術系の主任職が対象（平成 21 年度までは昇任後 1 年以上経過した事務系、技術系の主任が対象）。修了要件は以下の 3 点。庁内講習を全て受講すること。通信教育の提出課題で基準点に達すること。通信教育を試験範囲とする通信教育理解度検定で基準点に達すること（理解度検定は平成 12 年度より実施）。修了者は係長昇任選考対象者名簿に登載され、原則として係長昇任者は名簿登載者から選考される。

(人)							
年度	職 種	受講者数	総数	修了者数	総数	係長昇任者	総数
17	一般事務	男 9 女 3	17	男 6(1) 女 3	12(1)	男 6 女 2	8
	一般技術	男 2 女 -		男 2 女 -		男 - 女 -	
	その他	男 1 女 2		男 - 女 1		男 - 女 -	
18	一般事務	男 10 女 4	32	男 7(1) 女 3	24(2)	男 7 女 3	22
	一般技術	男 7 女 1		男 5 女 1		男 4 女 1	
	その他	男 2 女 8(2)		男 1 女 7(1)		男 1 女 6	
19	一般事務	男 5 女 6	25	男 3(2) 女 6(2)	21(7)	男 2 女 6	16
	一般技術	男 5 女 -		男 4(1) 女 -		男 2 女 -	
	その他	男 2 女 7		男 2(1) 女 6(1)		男 2 女 4	
20	一般事務	男 8 女 2	18	男 6 女 2	15(2)	男 6 女 1	11
	一般技術	男 2 女 1		男 1(1) 女 1		男 - 女 1	
	その他	男 - 女 5		男 - 女 5(1)		男 - 女 3	
21	一般事務	男 21 女 4	48	男 22(2) 女 4	48(3)	男 3 女 4	10
	一般技術	男 6 女 -		男 7(1) 女 -		男 2 女 -	
	その他	男 2 女 15		男 2 女 13		男 - 女 1	

* 昇任者は、各年度の合格者（名簿登載者）のうち、平成22年4月1日現在で昇任した者。

* ()内は仮修了者が翌年度以降検定試験を受験し合格した人数で内数。

- 係長昇任資格認定制度実施要綱 -

人事課

8 職員の服務等の勤務条件

(1) 課別有給休暇取得状況

所	属	平均取得日数	所	属	平均取得日数
企画政策室	企画調整課	7.2	子ども家庭部	子ども家庭課	9.6
	秘書課	3.5		児童青少年課	6.0
	広報課	4.9		保育課	9.2
	市民協働推進課	8.1			
総務部	総務課	8.7	都市整備部	まちづくり推進課	10.0
	自治法務課	9.3		吉祥寺まちづくり事務所	5.0
	人事課	5.2		武蔵境開発事務所	10.0
	情報管理課	17.7		交通対策課	14.0
防災安全部	安全対策課	3.1		住宅対策課	9.6
	防災課	6.3		建築指導課	10.8
財務部	財政課	6.6		道路課	15.7
	管財課	13.8		下水道課	14.4
	施設課	12.5		緑化環境センター	13.9
	市民税課	15.3		用地課	12.0
	資産税課	13.3	会計課	12.1	
環境生活部	納税課	12.1	水道部	総務課	16.5
	生活経済課	7.5		工務課	14.2
	交流事業課	11.8	教育部	教育企画課	11.2
	保険課	14.7		指導課	8.2
	市民課	15.5		教育支援課	9.5
	市政センター	16.7		生涯学習スポーツ課	10.6
	環境政策課	8.7		武蔵野プレイス開設準備室	9.4
	ごみ総合対策課	15.6		給食課	11.5
クリーンセンター	10.1	図書館	7.7		
健康福祉部	生活福祉課	12.1	議事事務局	12.3	
	高齢者支援課	12.8	監査委員事務局	11.2	
	障害者福祉課	13.7	選挙管理委員会事務局	6.1	
	健康課	7.9	全職員平均	10.7	

(派遣職員および年途中採用・退職、産休、育休、介護休暇、20日以上の病休取得、休職等にかかる職員を除く)

- 武蔵野市職員の勤務時間、休日、休暇等に関する条例 -

(2) 職員の居住状況

特別職・教育長・一部事務組合派遣者除く

(平成22年4月12日現在)

市区町村名	人員(人)	市区町村名	人員(人)	市区町村名	人員(人)	市区町村名	人員(人)
武蔵野	226	八王子	39	町村部計	2	豊島	3
昭島	15	東久留米	26			文京	2
あきる野	10	東村山	13			中野	12
稲城	1	東大和	14	足立	2	練馬	51
青梅	10	日野	13	戸川	1	区部計	163
清瀬	5	府中	23	荒川	2		
国分寺	6	福生	4	江川	1		
小金井	50	町田	4	大江	4	神奈川	20
小平	21	三鷹	72	葛飾	4	埼玉	39
小江戸	37	武蔵村山	5	品川	3	千葉	4
立川	2	羽村	4	品川	2	他	3
多摩	34	市部計	782	新江	7	梨計	66
調布	3			杉	48		
西東京	17	日の出	1	世田	20		
	128	瑞穂	1	谷東	1	合計	1,013

人事課

職員の福利厚生経費

- 1 職員共済会交付金（詳細は『平成21年度武蔵野市職員共済会決算報告』を参照のこと）
市は共済会に毎年度条例で定められた額を会に交付するものとされている。
- 武蔵野市職員共済会に関する条例 -

職員の安全衛生管理経費

1 産業医

(1) 面談

負傷又は疾病により就業上の配慮が必要と思われる職員に対し産業医が面談を実施。産業医の意見に基づき、人事課長・所属長協議の上、健康管理上必要な措置を行う。

健康管理措置の内容	件数
就業禁止	1
勤務軽減	39
時間外勤務禁止	45
業務上の配慮	1
平常勤務	34
その他	13
計	133

- 労働安全衛生法 -
- 武蔵野市職員安全衛生管理規則 -
- 武蔵野市職員安全衛生管理者等設置規程 -
- 定期健康診断の事後措置及び負傷又は疾病により長期休業をした職員の復職時の取扱要綱 -
- 武蔵野市職員の復職等に関する取扱要領 -

(2) 職場巡視

産業医が定期的に各事業場を巡視。作業方法又は衛生状態に有害の恐れがある時には市長等に対し改善を勧告する。

実施日	事業場
6月10日	教育部（中央図書館）
7月8日	子ども家庭部（南保育園、三小こどもクラブ）
9月9日	本庁等（本庁舎2階 保険課、市民協働推進課、資産税課、市民税課、納税課、1階 高齢者支援課）
10月7日	給食課（境南小学校）
10月21日	ごみ総合対策課
11月4日	クリーンセンター
11月18日	子ども家庭課（境南保育園、五小こどもクラブ）
11月25日	水道部（事務所、第一浄水場）
2月24日	本庁等（本庁舎6階 広報課、企画調整課、秘書課、選挙管理委員会事務局）

- 労働安全衛生規則 -
- 武蔵野市職員安全衛生管理者等設置規程 -

人事課

2 地方公務員災害補償

職員の公務上の災害又は通勤による災害に対する補償を実施。(地方公務員災害補償基金)

事業場	職員数(22.4.1)(人)	公務災害(件)	通勤災害(件)	計
クリーンセンター	14	-	-	-
ごみ総合対策課	38	1	-	1
子ども家庭部	206	2	-	2
教育部	97	-	-	-
給食課	33	2	-	2
水道部	45	1	-	-
本庁等	592	2	-	2
計	1,025	8	-	8

- 地方公務員災害補償法 -

3 健康診断

職員に対し各種健康診断を実施。

(1) 法定健康診断(嘱託職員を含む)

(人)

	実施月	対象職員	受診者	受診結果の区分	
				異常なし	有所見者
定期健康診断	5・6月	1,588	1,428	484	944
特殊健康診断 (深夜業務従事者)	11・12月	12	12	1	11

(2) 特別健康診断(嘱託職員を含む)

(人)

	実施月	対象職員	受診者	受診結果の区分		
				異常なし	有所見者	
胃検診	9月	[受診を希望する職員]	97	86	57	29
V D T 検診	5・6月(1次) 8月(2次)	[職場において1日3時間以上 V D T 作業に従事している職員]	867	805	337	468

- 労働安全衛生法 -
- 武蔵野市職員安全衛生管理規則 -
- 職員健康診断実施要領 -

4 予防接種(嘱託職員を含む)

職務上罹患する恐れのある職員に対し予防接種を実施。

(人)

	対象職員	実人数
破傷風予防接種	一般作業・用務等の業務に必要な職員	93

- 武蔵野市職員安全衛生管理規則 -

人事課

5 健康講習会

健康の保持と増進を図るため職員に対し健康講習会を実施。

実施日	テ　　マ	対象職員
10月16日	職場健診と生活習慣病 (産業医による講義)	平成21年度定期健康診断の結果、血圧・LDLコレステロール・HbA1cが一定基準以上であり、保健師が受講が必要と判断した職員及び再任用職員
第1回 1月28日 第2回 1月29日	事務作業やその他の労働作業に関連した肩こりや腰痛の予防・改善	VDT作業が多い職員や腰痛を起ししやすい業務に従事している職員等

- 労働安全衛生法 -
- 武蔵野市職員安全衛生管理規則 -

6 安全衛生委員会

職員の安全と健康を確保するとともに快適な職場形成を促進するため安全衛生委員会を設置。

(1)事業場安全衛生委員会

事業場	開　　催　　日	主　　な　　議　　題
ク　リ　ー　ン　セ　ン　タ　ー	4月1日～3月31日	ラジオ体操の実施(職員全員)
	4月15日	パトロール 焼却施設の安全点検 地下1・2階
	5月20日	パトロール 焼却施設の安全点検 1・2階
	6月17日	パトロール 焼却施設の安全点検 3階・屋上階
	7月1日～7日	全国安全週間 ポスターの掲示等
	7月2日・4日・6日	安全教育の推進(安全教育ビデオの放映)
	7月22日	パトロール 構内施設の安全点検、隣接道路から見た構内の安全点検
	9月16日	パトロール 投入ステージ及び粗大ごみ施設の安全点検
	9月29日・10月7日	AED使用講習会
	10月1日～7日	全国労働衛生週間 ポスターの掲示等
	10月28日	消火器の購入
	11月4日	産業医による職場巡視
	11月9日～15日	秋の全国火災予防運動 ポスターの掲示等
	11月18日	パトロール 焼却施設の安全点検 地下1・2階、地上1階
	12月16日	自衛消防訓練(初期消火、通報、避難についての訓練)
	12月15日～1月15日	年末年始無災害運動 ポスターの掲示等
	12月18日	年末大掃除の実施
	1月13日	パトロール 焼却施設の安全点検 地上3階～屋上
	2月17日	パトロール 投入ステージ搬入作業時の安全点検 粗大ごみ処理施設の安全点検
	3月1日～7日	春の全国火災予防運動 ポスターの掲示等
3月1日～30日	建設業年度末労働災害予防強調月間 ポスターの掲示等	
3月24日	20年度安全衛生委員会開催の報告事項について 21年度事業報告 22年度事業計画	
ご　み　総　合　対　策　課	4月1日～3月31日	ラジオ体操の実施(ごみ収集業務前における腰痛等の予防)
	10月1日	労働安全集会
		副安全運転管理者講習会
	10月21日	産業医職場巡視
	12月1日	安全運転講習会
	1月25日	緊急労働安全集会
	3月11日	塵芥収集車両による人身事故を受けて、安全管理者より訓示 事業場安全衛生委員会 21年度活動報告 21年度公務災害報告 21年度車両事故報告 22年度事業計画
	3月18日	安全運転講習会
	3月27日	運転技能研修

人事課

事業場	開催日	主な議題
子ども家庭部	7月8日 11月18日 11月 12月8日・16日 3月18日	産業医の職場巡視（南保育園、三小子どもクラブ） 産業医の職場巡視（境南保育園、五小子どもクラブ） 腰痛予防ベルト配布 腰痛予防講習会 事業場安全衛生委員会 21年度事業報告について 22年度事業計画について
水道部	6月26日 11月25日 2月2日	事業場安全衛生委員会 今年度事業計画について 職場巡視について 各種現状における課題の抽出 産業医の職場巡視（事務所及び第一浄水場） 事業場安全衛生委員会 産業医職場巡視結果報告 前回会議における課題への対応報告 総括 21年度安全衛生委員会事業報告 22年度安全衛生委員会事業計画
教育部	5月11日 6月10日 8月5日	事業場安全衛生委員会 職場巡視日程および巡視場所について 21年度の研修会の開催について 平成20年度公務災害・通勤災害等発生状況について 産業医の職場巡視（中央図書館） 研修会（腰痛予防体操）
給食課	7月23日 10月7日 3月17日	事業場安全衛生委員会研修 食品安全衛生管理について 産業医職場巡視（境南小学校） 事業場安全衛生委員会 職場巡視結果 22年度事業計画 夏期研修
本庁等	8月26日 9月9日 10月28日 1月14日 2月8日 2月24日 3月10日	事業場安全衛生委員会 20年度事業報告・21年度事業計画について 小委員会について 職場巡視小委員会 （本庁舎2階保険課・市民協働推進課・資産税課・市民税課・納税課、1階高齢者支援課） リラックスタイム小委員会 リラックスタイムに流れているCS放送について リラックスタイム小委員会のあり方について リラックスタイム小委員会 リラックスタイム小委員会のあり方について リラックスタイム小委員会 本庁等事業場安全衛生委員会への報告について 職場巡視小委員会 職場巡視（本庁舎6階広報課・企画調整課・秘書課・選挙管理委員会事務局） 安全衛生委員会への報告について 事業場安全衛生委員会 各小委員会報告 21年度事業報告（案）・22年度事業計画（案）について 公務災害・通勤災害の発生状況について

- 労働安全衛生法 -
- 武蔵野市職員安全衛生管理規則 -
- 武蔵野市職員安全衛生管理者等設置規程 -
- 武蔵野市職員安全衛生委員会設置規程 -

人事課

(2)メンタルヘルス対策推進委員会

開 催 日	議 題
5月7日	メンタルヘルスだより「はひふへほっ」第7号発行
7月17日	メンタルヘルスだより「はひふへほっ」第8号発行
12月3日	第40回会議 復職訓練の実施に関する要綱等の制定について
1月19日	平成22年度メンタルヘルス対策について メンタルヘルスだより「はひふへほっ」第9号発行

- 武蔵野市メンタルヘルス対策推進委員会設置規程 -

職員の研修（詳細は『平成21年度武蔵野市職員研修計画』を参照のこと）

1. 市主催基本研修

研 修 名	対 象	実施回数	実 日 数	修 了 者
新任研修一部（21.4.1採用）	新規採用職員	1	8	28
新任研修一部（21.10.1採用）	新規採用職員	1	9	7
新任研修二部（宿泊）	新規採用職員（20.10-21.4採用者）	1	2	38
「市境まち歩き」研修	新規採用職員	1	1	28
現任研修二部	在職3年以上の職員	1	2	21
主任研修（宿泊）	新任主任（前年度未受講者を含む）	1	2	39
ミドル・セミナー（宿泊）	新任係長（前年度未受講者を含む）	1	2	31
課長補佐研修	新任課長補佐（前年度未受講者を含む）	1	2	16
チーフ・セミナー（庁内、宿泊）	新任課長（前年度未受講者を含む）	1	3	13
部課長研修	部課長	1	0.5	90
計		10	-	311

人事課

2. 市主催特別研修

(1) 集合研修

研 修 名	対 象	実施回数等	実 日 数	修了者
市民対応コミュニケーション向上事業				
実施状況調査	全課	63課	-	-
実施状況調査ヒアリング		17課	延3	-
ミーティング	全課（課長補佐、係長各1名）	6	各0.25	57
上級救命講習会（新規）	新規採用職員他未受講職員	1	1	38
上級救命講習会（再講習）	全職員	12	各0.5	248
応急手当普及員講習	応急手当普及員に従事する者	3	1	11
新規採用職員指導担当者（OJTリーダー）研修	新規採用職員の指導担当者	2	各0.25	28
市議会傍聴研修	新規採用職員他	1	1	38
情報セキュリティ研修（講義）	新規採用職員	2	各0.25	35
情報セキュリティ研修（e-ラーニング）	部課長	1	10	15
不当行為等防止講習会	全職員	1	0.25	70
職員勤務成績評定評価者訓練	課長	3	各0.5	81
メンタルヘルス研修	課長補佐・係長	9	各0.25	81
メンタルヘルス研修	主任・主事	5	各0.25	216
メンタルヘルス研修（管理職向け）	管理職及び希望する課長補佐・係長級の職員	（隔年実施）		
男女共同参画研修	全職員	1	0.25	39
再任用・再雇用予定者研修	再任用・再雇用予定者	1	1	10
市長と職員の意見交換会	主任・主事	8	各0.25	73
計		-	-	1,040

(2) 自治体交流研修

研 修 名	対 象	実施回数	実 日 数	修了者
自治体交流研修	所属長推薦職員	（隔年実施）		
計		-	-	-

(3) 自治体合同研修

研 修 名	対 象	実施回数	実 日 数	参加人数	
四市行政連絡協議会合同研修	係長職以上	1	0.25	11	
第3ブロック 合同研修	職場開発セミナー	希望する職員	1	2	3
	セクハラ相談員研修	セクシュアルハラスメント相談員	1	1	3
	窓口英会話研修	全職員	1	8	3
	保育園看護師・保健師研修	保育園に勤務する看護師又は保健師	1	0.5	-
	保育士研修	保育園職員	1	1	8
	経営シュミレーション研修	希望する職員	1	2	3
計		7	-	31	

第3ブロック；東京都市町村職員研修所（以下「研修所」という。）が多摩地域及び島しょの40市町村等を6区域に分けたうちの第3ブロックのことをいい、武蔵野市・三鷹市・府中市・調布市・小金井市・国分寺市・国立市・狛江市の8市で構成している。研修所主催研修とは別に8市合同で研修を企画・実施している。

人事課

3. 派遣研修

(1) 東京都市町村職員研修所

階層別研修

研 修 名	対 象	派遣回数	実 日 数	修 了 者
新任研修(期)	新規採用職員	5	4	39
新任研修(期)	新規採用職員	5	4	35
現任研修(前期)	在職5年程度	4	3	15
現任研修(中期)	在職10年程度	4	3	13
現任研修(後期)	在職15年程度	5	2	23
係長新任研修 (公務員倫理・メンタルヘルス)	係長職1年未満	5	1	27
係長新任研修 (仕事と人のマネジメント)	係長職1年未満	7	3	25
係長現任研修	係長職1年以上	4	3	18
課長新任研修(公務員倫理、ハラスメントの防止、メンタルヘルス)	課長職1年未満	3	2	14
課長新任研修(管理者の役割)	課長職1年未満	6	1	14
課長現任研修	課長職1年以上	4	2	6
部長研修	部長職にある職員	2	0.5	3
転職者研修(期)	技能労務職から行政職への転職者1年未満	1	3	3
転職者研修(期)		1	2	3
計		56	-	238

専門職等研修・実務研修

研 修 名	対 象	派遣回数	実 日 数	修 了 者
栄養士研修	実務経験3年程度の保健師	1	2	3
技能労務職研修	技能労務系職員	1	1	5
労働安全衛生科	実務経験2年未満	1	2	1
財政科	実務経験2年未満	1	2	1
契約科	実務経験2年未満	1	2	2
固定資産税科(初級) 土地・家屋	実務経験1年未満	1	2	3
住民税科(初級)個人/法人住民税	実務経験1年未満	1	2	3
徴収科(初級)	実務経験1年未満	1	2	1
固定資産税科(中級)家屋	税務科(税共通)修了者	1	2	1
住民税科(中級)(個人住民税)	税務科(税共通)修了者	1	2	2
環境科(廃棄物対策)	実務経験2年未満	1	1	2
子育て支援科	子育て支援行政に係わる職員	1	1	1
都市計画科	実務経験2年未満	1	3	1
下水道科	実務経験2年未満	1	3	1
計		14	-	27

人事課

政策・法務研修・能力開発研修・情報処理研修

研 修 名	対 象	派遣回数	実 日 数	修 了 者
行政法	採用後 1 年以上	2	4	28
地方自治法	採用後 1 年以上	3	4	17
地方公務員法	採用後 1 年以上	3	3	28
行政法	行政法 を終了した職員	1	4	1
地方財政	採用後 1 年以上	1	3	17
自治体経営	採用後 1 年以上	1	1	2
政策法務（基礎）	採用後 3 年以上	1	2	1
自治立法実務	条例、規則等の制定及び改廃に携わる職員	1	2	1
政策法務演習（立法法務）	採用後 5 年以上	1	8	1
政策課題研究	採用後 5 年以上	1	8	1
ロジカルシンキング	論理思考法を鍛えたい職員	2	2	4
プレゼンテーション	人前で説明する機会のある職員等	1	2	1
CS クレーム対応	クレーム対応する能力を必要とする職員	1	2	1
交渉力	交渉力・折衝力の向上を必要とする職員	1	2	1
ファシリテーター養成	係長以上で会議の円滑な運営を図る必要のある職員	1	2	1
システム導入	システムの導入・更改・管理または開発委託を担当する職員	2	3	5
ネットワーク管理	LAN を導入・運用・管理している職員等	1	3	1
表計算ソフト初級	当該ソフトの基本操作の修得が必要な職員	5	2	6
プレゼンテーションソフト初級	当該ソフトの基本操作の修得が必要な職員	3	1	5
データベースソフト初級	当該ソフトの基本操作の修得が必要な職員	3	4	5
表計算ソフト中級	表計算ソフト入門研修修了者	5	3	9
表計算 V B A マクロ入門	表計算ソフト応用研修修了者	2	2	4
計		42	-	140

人事課

特別研修・講師養成研修ほか

研 修 名	対 象	派 遣 回 数	実 日 数	修 了 者
講演会	全 職 員	5	0.5	39
各種研修公開講義等	全 職 員	2	0.5	4
スポット研修				
中高齢パソコン入門	40歳以上の職員	1	4	1
タイムマネジメント	全 職 員	1	1	2
ロジカルライティング	全 職 員	1	2	2
工事監理	工事関係の技術系職員	1	3	2
保育所長・主任研修	保育士主任級以上	1	1	3
情報活用力	在職5年程度	1	2	1
管理職クレーム対応	管理職	1	1	1
地域福祉研修	福祉担当職員	1	1	3
女性のための技術職研修	工事監理を行う職員を中心とする女性職員	1	1	1
自治体債権管理回収入門	実務経験1年未満	1	2	1
OAトラブルシューティング	システム担当2年未満	1	2	1
各種シンポジウム等	全職員	5	0.5	28
計		24	-	89

(2) 東京都職員研修所

研 修 名	対 象	派 遣 回 数	延 日 数	修 了 者
法律研修「不動産法務科」	担当課職員	1	5	2
計		1	-	2

(3) 自治大学校・国土交通大学校・全国建設研修センター

研 修 名	対 象	派 遣 回 数	延 日 数	修 了 者
自治大学校				
第2部課程第156期（公共政策）	係長及び課長補佐	1	66	1
第3部課程期 新時代・地域経営コース第2期	係長及び課長補佐	1	18	1
税務専門課程（徴収事務）第78期	係長及び課長補佐	1	44	1
国土交通大学校				
建設構造審査	係長及び課長補佐	1	5	1
公園・緑化	係長及び課長補佐	1	12	1
全国建設研修センター				
派遣なし				
計		5	-	5

人事課

(4) 自治体等派遣研修

派遣先	対象	派遣人数	延日数
東京都	課長補佐以下の職員	2	1年
厚生労働省	課長補佐以下の職員	1	0.5年
(財)東京市政調査会	課長補佐以下の職員	1	1年
(福)武蔵野	課長補佐以下の職員	1	0.25年
計		5	-

(5) 市町村アカデミー

研修名	対象	派遣人数	延日数
まちづくり	所属長推薦職員	1	8
地域における障害福祉	所属長推薦職員	1	4
人口減少時代の子育て支援	所属長推薦職員	1	4
まちづくりと都市交通政策	所属長推薦職員	1	4
計		4	-

(6) 国・東京都主催研修

研修名	主催	対象	派遣回数	実日数	修了者
環境パートナーシップ研修	環境省	担当課職員	1	5	1
地球温暖化対策研修	環境省	担当課職員	1	5	1
自然環境研修	環境省	担当課職員	1	4	1
精神保健福祉研修	多摩総合精神保健福祉センター	担当課職員	1	1~2	9
計			4	-	12

(7) その他

研修名	対象	派遣箇所	延日数	派遣人数
保育園職員長期派遣研修	保育園所属職員	-	-	(実績なし)
計		-	-	-

4. 実務研修

(1) 専門業務研修会等派遣

主催団体	研修名	件数	参加人数
各種協議会等民間団体	研修会・講習会	52	69
計		52	69

(2) 講習会等職場研修(人材育成担当で助成したもの)

実施主管課	研修内容	対象	実施回数	日数	参加人数
自治法務課	例規研修会	在職3年以上の主事・主任で指名した者	10	各0.25	23
	例規研修会	主任・係長・課長補佐職で指名した者	8	各0.25	10
保育課	全体研修	保育園職員	4	各0.25	593
	課題別研修	保育園職員	3	各0.25	25
	夏期研修	保育園職員	21	各1~2	40
計			46	-	691

人事課

5. 自主研修

(1) 団 体

実施主体	研修内容	対 象	実施回数	日 数	参加人数
係長事務連絡会	講演会	課長補佐級及び係長級職員	1	0.25	41
部課長会	講演会	部課長	1	0.25	60
計			2	-	101

(2) 通信教育（平成21年度中に受講開始したもの）

	受 講 コ ー ス	受講者数
1	新・身近な法律が良くわかるコース	3
2	労働法入門コース	2
3	小論文の書き方入門コース	1
4	やさしく学べる決算書の読み方基本コース	2
5	ファシリテーションスキル習得コース	1
6	年金・税金・保険がわかるシリーズ	5
7	やさしく学べる Excel 入門コース	1
8	ステップアップ Word&Excel 活用コース	1
9	やさしく学べる PowerPoint 入門コース	1
10	日商簿記検定 3 級受験コース	2
11	ファイナンシャルプランナー2 級テキスト通信コース	1
12	ケアマネジャー受験	2
13	英会話コエダス	3
14	英会話コエダス・アドバンス	1
15	ヒアリングマラソン 6 ヶ月コース	1
16	650 クリア TOEIC テスト実践トレーニング	1
17	すぐに使える仕事の英語コース	1
18	新・みるみるうまくなるペン字コース	1
19	中国語会話初級コース	1
20	筆ペン・実用書道	1
21	1からはじめる！「栄養学」コース	1
22	プロスポーツトレーナーに学ぶデイリー・エクササイズ	1
23	ガッテン日本語ボキャブラリ	1
24	眠っている 9 割を刺激する脳の活性化	1
25	よくわかる地球環境問題コース	1
計		37

(3) 政策ゼミナール

テーマ(全 5 回)	対象及び参加人数
広域行政としてのごみ処理～広域処分組合管理者団体の経験から～	主事級 15 名 課長補佐～主任級 14 名 2 グループに分けて開催
要綱行政とまちづくり	
武蔵野市の福祉行政の特徴	
緑化行政と緑のまちづくり	
武蔵野市の骨格をつくった長期計画	

人事課

6. 受入研修

(1) ビジネスインターンシップ受入研修

大学名	受 入 部 署	受入人数	延 日 数
中央大学	子ども家庭部保育課	1	7
成蹊大学	企画政策室市民協働推進課	1	9
	環境生活部生活経済課	1	9
早稲田大学	教育部生涯学習スポーツ課	1	10
亜細亜大学	教育部教育支援課	1	8
日本女子大学	子ども家庭部子ども家庭課	1	10
日本大学経済学部	環境生活部クリーンセンター及びごみ総合対策課	1	10
日本大学生産工学部	教育部教育企画課	1	10
跡見学園女子大学	吉祥寺まちづくり事務所	2	10
武蔵野美術大学	吉祥寺まちづくり事務所	1	10
立教大学	都市整備部交通対策課	1	7
首都大学東京	都市整備部緑化環境センター及び環境生活部環境政策課	1	10
順天堂大学	健康福祉部健康課	1	10
計		15	-

受入にあたっては、ガイダンス（事前説明会）及び成果発表会を実施

人事課

中高年齢者・障害者雇用創出事業

民間勤務経験などを持つ市民の専門的知識、技術及び経験を活用するとともに、市が地域の雇用を創出することを目的に平成11年度より実施。対象は40歳以上65歳未満の者、または障害者で、市内在住であること。募集は原則として市報などで公募する。職員100名を削減し、300名の中高年齢者・障害者を雇用することを目標にしている。

業務名	所属課	人数	業務名	所属課	人数
広報用写真撮影	広報課	2	子育て支援推進業務	子ども家庭課	2
広報誌編集業務	広報課	4	子ども関連施設事務補助	子ども家庭課	1
市政資料コーナー事務補助	市民協働推進課	2	子育てSOS支援センター相談員	子ども家庭課	2
相談受付業務	市民協働推進課	1	一般事務補助	子ども家庭課	2
一般事務補助	市民協働推進課	3	一般事務補助	児童青少年課	1
郵便物管理事務	総務課	1	一般事務補助	保育課	2
統計事務	総務課	1	保育園事務	保育課	9
一般事務補助	総務課	1	保育園用務	保育課	6
給与計算事務補助	人事課	2	保育園給食調理	保育課	8
電話交換業務	管財課	3	都市計画窓口相談業務	まちづくり推進課	2
当直業務	管財課	4	自転車対策事務補助	交通対策課	1
運転業務	管財課	2	住宅関連相談業務	住宅対策課	2
建築業務	施設課	4	窓口相談業務	建築指導課	2
一般事務補助	施設課	1	建築確認業務	建築指導課	1
一般事務補助	市民税課	2	工事監督業務	下水道課	1
データ処理業務	資産税課	2	一般事務補助	下水道課	2
消費生活センター事務補助	生活経済課	2	出納業務	会計課	2
日本武蔵野センター所長	交流事業課	1	当直業務	水道部総務課	4
国保税徴収事務補助	保険課	1	学校事務	教育企画課	36
国保税収納事務補助	保険課	2	学校用務	教育企画課	36
後期高齢事務補助	保険課	3	幼稚園用務	教育企画課	1
窓口対応・入力業務	市民課	4	文書交換・施設設備	教育企画課	1
住居表示事務補助	市民課	1	営繕業務	教育企画課	1
戸籍事務業務	市民課	1	コンピュータ指導員	指導課	1
窓口業務	市政センター	3	一般事務補助	指導課	1
一般事務補助	環境政策課	1	一般事務補助	教育支援課	1
粗大ごみ収集受付	ごみ総合対策課	3	肢体不自由学級介助業務	教育支援課	1
一般事務補助	ごみ総合対策課	1	一般事務補助	生涯学習スポーツ課	3
一般事務補助	クリーンセンター	2	学校施設開放業務	生涯学習スポーツ課	1
一般作業	クリーンセンター	4	地域自由大学事務局事務補助	生涯学習スポーツ課	1
生活保護事務補助	生活福祉課	2	スポーツ振興事務補助	生涯学習スポーツ課	2
要介護認定事務補助	高齢者支援課	2	市民会館管理事務補助	生涯学習スポーツ課	5
介護保険徴収補助	高齢者支援課	1	学校給食配送兼ボイラー運転業務	給食課	4
一般事務補助	高齢者支援課	4	学校給食調理	給食課	8
障害者窓口相談受付・事務補助	障害者福祉課	5	学校給食配送	給食課	3
障害者福祉センター受付管理	障害者福祉課	2	学校給食事務補助	給食課	1
一般事務補助	健康課	1	図書交流センター長	図書館	1
			図書交流センター事務補助	図書館	1
			計		240

*平成22年3月1日現在の任用状況

- 中高年齢者・障害者雇用創出事業に関する非常勤嘱託職員取扱要綱 -
(平成22年4月より、武蔵野市市民雇用創出事業に関する非常勤嘱託職員取扱要綱)

人事課

緊急雇用嘱託職員雇用事業

急速な景気後退に伴う雇用情勢の悪化を緩和する方策として、市内在住の失職者を対象に、生活支援の観点から緊急雇用対策を行うもの。任用期間は2年間。

業務名	所属課	人数
各種資料編集、校正、課内庶務等	企画調整課	1
国勢調査事務等補助、課内庶務等	総務課	1
課内庶務等	防災課	1
税務事務補助	納税課	2
定額給付金事務、課内庶務等	生活経済課	1
窓口業務	保険課	1
窓口及び郵送業務	市民課	3
課内庶務等	中央市政センター	1
子育て応援特別手当等対応	子ども家庭課	1
むさしのジャンボリー事務補助	児童青少年課	1
窓口業務、電話対応等	交通対策課	1
水道料金収納事務補助	水道部総務課	1
学校ICTサポート	指導課	1
カウンター業務、書庫資料移動作業等	図書館	3
任用人数計	計	19

*平成22年3月1日現在の任用状況

- 非常勤嘱託職員取扱要綱 -

(平成22年4月より、武蔵野市市民雇用創出事業に関する非常勤嘱託職員取扱要綱)

情報管理課

情報管理課

2 - 1 - 10 (決算書144ページ)

住民情報系システム

1 住民情報系システムの稼動状況(平成21年度実績)

住民情報系のオンラインシステムとして、例年どおり、住民票・印鑑登録・外国人登録・市民税・固定資産税・収納・福祉等の業務を各課設置のオンライン端末及び情報管理課設置のコンソール端末・日本語ラインプリンタ等を通してバッチ処理を行っている。

オンライン業務

課 名	処 理 業 務
市民税課	市都民税納課税証明発行・異動処理・税額通知書・納付書 法人市民税異動処理・証明発行(納税証明・所在証明) 軽自動車税異動処理・証明発行(納税証明・廃車証明・標識交付証明) 行政基本異動・照会 国民健康保険税所得照会回答 収納台帳照会・納付書再発行 固定資産税納課税証明・評価証明・所在証明・公課証明発行
資産税課	行政基本照会、宛名管理異動照会、住登外管理異動照会(共有者異動処理) 固定資産税・都市計画税異動照会(納税通知書・課税台帳・名寄帳・課税明細書・評価調書) 収納管理照会、宛名情報照会
納税課	収納台帳照会・納付書再発行・郵便振替領収書発行・行政基本異動・照会
保険課	国民健康保険資格得喪処理・被保険者証発行、高齢受給者証発行、保養管理 国民健康保険税賦課処理・所得入力・課税台帳打出・納税通知書発行 収納台帳照会・納付書再発行、郵便振替領収書発行、行政基本異動・照会 特定疾病療養受療証、レセプト点検支援
市民課	住民異動処理・証明発行(住民票・記載事項証明・転出証明・異動審査表・印鑑登録証明・外国人印鑑登録証明・住民票コード通知票) 外国人登録異動処理・外国人登録原票記載事項証明書発行・外国人印鑑登録証明発行 行政基本照会・国民年金資格得喪処理
健康課	行政基本照会
市政センター	市都民税納課税証明発行 軽自動車税異動処理・証明発行(納税証明・廃車証明・標識交付証明) 固定資産税納課税証明・評価証明・所在証明・公課証明発行 国民健康保険税納税証明 収納台帳照会、納付書再発行 住民異動処理・証明発行(住民票・記載事項証明・転出証明・異動審査表・印鑑登録証明・外国人印鑑登録証明・住民票コード通知票) 国民健康保険資格得喪処理・被保険者証発行・高齢受給者証発行、国民年金資格得喪処理 高齢者保養施設利用助成、行政基本照会
生活福祉課	行政基本照会
高齢者支援課	高齢者保養施設利用助成、行政基本照会 老人ホーム入所者管理・食事サービス利用者管理・負担金収納(老人ホーム)(老人食事費)

情報管理課

障害者福祉課	(障)医療証発行、(障)医療費助成 心身障害者福祉手当、難病者福祉手当、重度心身障害者手当、特別障害者手当 障害児福祉手当、経過の福祉手当、難病医療費助成 心身障害者住宅費助成、難病者援護金(通院費)、心身障害者ガソリン費 福祉タクシー利用券、福祉タクシー支払、補装具交付(修理)、日常生活用具給付 住宅設備改善費給付、身体障害者管理、知的障害者管理、精神障害者管理、行政基本照会
子ども家庭課	児童手当・児童扶養手当等受給者異動処理(認定・却下・額改定・資格消滅・通知書等発行) 乳幼児・義務教育就学児及びひとり親医療費受給者異動処理(認定・却下・資格消滅・医療証等発行・現金給付処理) 私立幼稚園等保護者補助金等受給者異動処理(認定・却下・消滅)、行政基本照会 国民年金資格照会
教育支援課	学齢簿異動処理、就学援助費認定処理、就学援助費支給処理、就学援助異動処理 行政基本照会
選挙管理委員会	行政基本照会

バッチ処理業務

(1) 毎日処理

課 名	処 理 業 務
納税課	収納消込
保険課	国民健康保険被保険者証発行、収納消込
情報管理課	震災対策データバックアップ

(2) 毎月処理

課 名	処 理 業 務
市民税課	市都民税普通徴収異動処理・市都民税特別徴収異動処理・決議処理 (税額通知書・調定表・納付書) 法人市民税申告書・納付書・更正決定通知書・調定表 軽自動車税異動一覧表・調定表
納税課	督促状・還付金通知書
保険課	国民健康保険、高額療養費支給処理、被保険者異動者リスト、療養費支給処理 高齢受給者証発行 高齢受給者証負担区分一覧表、国民健康保険税所得照会状、資格チェックリスト 国民健康保険過誤請求・不当利得、一般・退職振替請求処理、短期被保険者証発行 還付金通知書、65歳退職非該当更新処理、75歳到達者更新処理
市民課	転入通知入力処理、本籍地通知、異動者リスト 市民課・各市政センター別取扱い件数一覧 住民記録動態統計表、住民基本台帳人口異動報告書、年齢別人口異動報告書 町丁別・年齢別集計表、町丁別世帯数及び人口報告書、外国人国籍別人員調査表 外国人町名別人員調査表、外国人年齢別人口調査表、外国人切替対象者リスト 外国人切替通知、国民年金資格得喪進達(月4回)
高齢者支援課	老人ホーム入所者負担金納入通知書発行、食事サービス負担金納入通知書発行

情報管理課

障害者福祉課	(障)医療証発行異動者リスト、(障)医療証発行基準調査表 (障)医療証年齢到達者リスト納付書発行、(障)医療証年齢到達者リスト納付書発行 (障)医療費助成MT作成、(障)受給者マスターMT作成 難病者援護金(通院費)MT作成、心身障害者ガソリン費MT作成 福祉タクシー支払MT作成、身体障害者異動者リスト、知的障害者異動者リスト 精神障害者異動者リスト、自立支援システム税データ転送
健康課	予防接種対象者リスト(三混・麻しん・ジフテリア・破傷風)、出生者リスト 未就学児転出者リスト 健康診査対象者リスト(3・6・9ヶ月児、1歳6ヶ月児、3歳児、3歳6ヶ月児)
子ども家庭課	児童手当・児童扶養手当等受給世帯異動リスト ・月末数統計表 乳幼児・義務教育就学児及びひとり親医療費受給世帯異動リスト ・月末数統計表 乳幼児・義務教育就学児及びひとり親医療費国保連レセプト取込 ・現金給付支払 私立幼稚園等保護者補助金等受給世帯異動リスト 0123周知用新規0~3歳児(出生・転入)宛名シール・リスト打出し
教育支援課	異動者リスト、保護者不一致・不在リスト

(3) 随時処理

月別	課 名	処 理 業 務
4月	資産税課	固定資産税・都市計画税当初処理(納税通知書)
	納税課	催告書、口座振替納付書、滞納繰越分決算、滞納整理台帳
	保険課	国民健康保険税督促状・過年度(増減)処理、国民健康保険税催告書
	市民課	国民年金得喪処理
	高齢者支援課	100歳以上高齢者リスト・友愛訪問対象者リスト 老人ホーム入所者・食事サービス負担金未納者一覧リスト 老人ホーム・食事費決算処理(滞繰分)
	障害者福祉課	心身障害者福祉手当MT作成、難病者福祉手当MT作成 心身障害者住宅費助成MT作成
	子ども家庭課	児童手当等4月期特例支払 ・児童扶養手当4月期支払
	教育支援課	在籍者各種統計リスト、学齢簿学年進行処理、就学援助費仮判定処理
5月	市民税課	市都民税特別徴収当初課税・決議処理(税額通知書・調定表・納付書) 軽自動車税納税通知書、納税義務者一覧表
	資産税課	不動産取得税通知書提出資料(東京都)、普通交付税資料(東京都) 課税DB抽出(GIS用)、軽減免リスト(土地) 固定資産概要調書資料作成(土地・家屋・償却資産)
	保険課	国民健康保険税督促状・滞納整理台帳・国民健康保険税に関する調べ
	市民課	福祉年金全件リスト・異動者リスト
	障害者福祉課	特別障害者手当MT作成、障害児福祉手当MT作成、経過の福祉手当MT作成
	子ども家庭課	児童手当等6月期支払・現況届、私立幼稚園等保護者補助金年度更新 子育て応援特別手当第1回支払

情報管理課

	教育支援課	5月1日付児童・生徒リスト、就学援助費申請者リスト 指定校変更・区域外就学リスト
	選挙管理委員会	定時登録
6月	市民税課	市都民税普通徴収当初課税・決議処理（税額通知書・課税台帳・調定表）
	資産税課	未申告調査票・申告催告書作成（償却資産）
	納税課	決算・滞納整理台帳、口座振替納付書
	保険課	国民健康保険税決算、国民健康保険税催告書、基準収入額適用申請書
	市民課	閲覧リスト、方書リスト
	高齢者支援課	老人ホーム・食事費決算処理 老人ホーム入所者・食事サービス負担金未納者一覧リスト
	子ども家庭課	子育て応援特別手当第2回支払
	教育支援課	就学援助費認定・否認定通知発行、認定・否認定リスト
	選挙管理委員会	選挙時登録（都議選）
7月	広報課	こどもむさしの用宛名シール打出処理
	市民税課	市都民税課税状況調査表、市都民税例月異動処理（決議・税額通知書・調定表）
	資産税課	建物利用状況調査（家屋）、農地区分リスト打出
	納税課	口座振替納付書、催告書
	保険課	国民健康保険税増減処理・当初課税処理、高齢者受給者証一斉更新
	市民課	国民年金年度別納付状況電算処理（コンバート） 福祉年金所得状況届・定時関係連名簿作成
	高齢者支援課	100歳以上高齢者リスト、友愛訪問対象者リスト、食事サービス未納者リスト
	子ども家庭課	義務教育就学児医療費助成対象者通知、児童扶養手当年度更新 子育て応援特別手当第3回支払
	教育支援課	就学援助費支給処理
8月	市民税課	市都民税例月異動処理（決議・税額通知書・調定表）
	資産税課	市勢統計用資料作成（土地）
	保険課	国民健康保険税口座振替納付書・督促状、医療費通知発行処理、第2期課税 過年度（増減）処理
	障害者福祉課	心身障害者福祉手当MT作成、難病者福祉手当MT作成 心身障害者住宅費助成MT作成、特別障害者手当MT作成 障害児福祉手当MT作成、経過の福祉手当MT作成
	子ども家庭課	児童扶養手当8月期支払、子育て応援特別手当第4回支払
	選挙管理委員会	定時登録、選挙時登録（衆議院選）、裁判員候補者名簿抽出
9月	市民税課	市都民税市外扶養調査票、減額措置還付通知 市都民税例月異動処理（決議・税額通知書・調定表）
	資産税課	評価変動割合用リスト打出
	納税課	口座振替納付書
	保険課	国民健康保険被保険者証一斉更新、国民健康保険基準給付書基礎調査 国民健康保険税口座振替納付書・督促状・第3期課税・課税調べ

情報管理課

	市民課	閲覧リスト
	健康課	女性特有のがん検診クーポン打出
	子ども家庭課	児童手当等 10 月期支払、乳幼児及び義務教育就学児医療証発行 園児在籍証明書、子育て応援特別手当第 5 回支払
	高齢者支援課	友愛訪問対象者リスト、100 歳以上高齢者リスト
	選挙管理委員会	選挙時登録（市長選）
10 月	市民税課	市都民税申告書（未申告者用）、発送一覧（未申告者用） 市都民税例月異動処理（決議・税額通知書・調定表）
	資産税課	総評価見込（土地・家屋）、推計課税処理（償却）
	納税課	口座振替納付書
	保険課	国民健康保険税口座振替納付書・督促状・滞納整理台帳・実態調査・第 4 期課税 過年度（増減）処理
	市民課	方書リスト
	健康課	高齢者インフルエンザ予防接種通知打出
	子ども家庭課	私立幼稚園等保護者補助金 10 月支払、ひとり親医療費助成現況届 子育て応援特別手当第 6 回支払
	教育支援課	新入学処理、義務教育就学予定者リスト、小学校新入学予定者リスト 中学校新入学予定者リスト、就学时健康診断通知発行
11 月	市民税課	軽自動車税転出者への通知、特別徴収事業所総括表 市都民税例月異動処理（決議・税額通知書・調定表）
	資産税課	固定資産税（償却資産）申告書等作成
	保険課	国保基礎調査・国民健康保険税口座振替納付書・督促状・催告書・第 5 期課税
	市民課	国民年金年度別納付状況電算処理（コンバート）
	障害者福祉課	特別障害者手当 M T 作成、障害児福祉手当 M T 作成、経過的福祉手当 M T 作成
	高齢者支援課	友愛訪問対象者リスト
	子ども家庭課	児童扶養手当証書発行、子育て応援特別手当第 7 回支払
	選挙管理委員会	定時登録
12 月	広報課	こどもむさしの用宛名シール打出
	市民税課	市都民税例月異動処理（決議・税額通知書・調定表）
	納税課	催告書、口座振替納付書
	保険課	国民健康保険税口座振替納付書・督促状・第 6 期課税
	市民課	閲覧リスト
	障害者福祉課	心身障害者福祉手当 M T 作成、難病者福祉手当 M T 作成 心身障害者住宅費助成 M T 作成
	子ども家庭課	児童手当等 12 月期特例支払、児童扶養手当 12 月期支払 私立幼稚園等就園奨励費補助金 12 月支払、ひとり親医療証発行
	生涯学習スポーツ課	成人式対象者名簿
	教育支援課	就学援助費支給処理、進路予定調査票

情報管理課

1月	市民税課	特別徴収事業所一覧表、世帯一覧表 市都民税例月異動処理（決議・税額通知書・調定表）
	納税課	口座振替納付書
	保険課	国民健康保険調整交付金、国民健康保険税口座振替済のお知らせ 国民健康保険税口座振替納付書・督促状・滞納整理台帳・第7期課税 過年度(増減)処理
	市民課	外国人登録者一覧表
	子ども家庭課	児童手当等2月期支払、園児在籍証明書
	教育支援課	入学通知発行処理、指定校変更・区域外就学者リスト
2月	市民税課	市都民税申告書・申告書発送一覧 市都民税例月異動処理（決議・税額通知書・調定表）
	納税課	口座振替納付書
	保険課	国民健康保険調整交付金リスト、国民健康保険前年加入者リスト 国民健康保険税口座振替納付書・督促状・催告書・第8期課税
	市民課	国民年金年度別納付状況電算処理（コンパート）、方書リスト
	障害者福祉課	特別障害者手当MT作成、障害児福祉手当MT作成、経過的福祉手当MT作成
	子ども家庭課	0123周知用0～3歳児宛名シール・リスト・統計資料の打出し 子ども手当該当世帯数調査
	選挙管理委員会	定時登録
3月	広報課	こどもむさしの用宛名シール打出
	市民税課	市都民税例月異動処理（決議・税額通知書・調定表）
	資産税課	固定資産税・都市計画税当初処理（評価調書・縦覧帳簿・課税明細書・閲覧用課税台帳） 課税台帳・名寄帳用のデータ抽出、課税プログラム検証作業用リスト（土地） 固定資産業務支援システム用データ抽出、時点修正率入力作業 歳入見込積算表作成
	保険課	国民健康保険税口座振替納付書・督促状・催告書・高齢者受給者証一斉更新
	市民課	閲覧リスト、外国人取扱事務処理件数リスト、国民年金年度切替処理
	子ども家庭課	私立幼稚園等保護者補助金3月支払、義務教育就学児医療証発行 子ども手当システム構築
	高齢者支援課	保険者マスター更新
	教育支援課	就学援助費支給処理、入学承諾書未提出者通知
	随時	各課

ホストコンピュータとのデータ連携

自立支援給付システム	日次処理による連携
介護保険システム	随時連携
保育料システム	媒体による連携
健康管理システム	日次処理による連携
税総合システム	宛名随時連携、税情報月次連携
後期高齢システム	宛名日次連携、税情報月次連携
自動交付機	住民票・印鑑情報随時連携

情報管理課

情報管理課月末処理業務

各種マスター作成（全住民マスター等） DBの退避 ライブラリーの退避 データチェック

内部統合情報システム

1 IT戦略会議

開催回数	開催日	審 議 内 容
第1回	21. 6.29	教員用コンピュータネットワーク（学校情報システム）の変更について 地域イントラネットの現状について、介護予防給付管理システムの導入について 総合事務支援システム再構築検討委員会報告、内部統合情報システム機器の更改について 平成21年度情報セキュリティ内部監査実施計画書
第2回	21.11.10	図書館システムについて、地域イントラネット検討プロジェクトチーム報告
第3回	21.12. 8	図書館システムについて (財)スポーツ振興事業団「施設情報管理システム」の更新等について
第4回	22. 1.22	財務会計システムの更改について 武蔵野市給食事業団（仮称）「情報システム」の構築について
第5回	22. 2.25	市ホームページの更改について 学校情報システム導入の進捗状況及びセキュリティ対策について 第二次総合情報化基本計画進捗状況について、情報セキュリティポリシーの改定について セキュリティ対策について

- IT戦略会議設置要綱 -

2 内部統合情報システムの稼働状況

システム名	課 名	業 務 内 容	稼働年月日
例規類集検索システム	自治法務課	例規類集の検索・新旧対照表作成の支援	平成12年12月
総合事務支援システム	総務課	ファイル基準表	平成17年10月
	人事課	勤務関係（休暇・超過勤務申請）	平成17年10月
	情報管理課	メール・ライブラリ・掲示板・回覧板・職員検索・スケジュール管理・在席検索	平成11年9月 (平成17年2月入替)
	管財課	会議室等施設予約	平成12年2月 (平成17年2月入替)
統合型GISシステム	情報管理課	共用空間閲覧	平成15年3月
住居表示システム (統合型GISサブシステム)	市民課	住居表示台帳作成支援	平成15年3月
建築確認システム (統合型GISサブシステム)	建築指導課	建築確認作業支援	平成15年3月
財務会計システム	情報管理課 財政課 会計課	予算編成	平成11年10月
		予算執行管理	平成12年3月
学校備品管理システム	教育企画課	学校備品の管理・検索	平成12年4月
会議録検索システム	議会事務局	会議録の検索	平成12年11月

1,180台で運用中

情報管理課

3 情報セキュリティ対策

情報セキュリティ対策として、下記を実施した。

- ・ 情報セキュリティポリシー の見直し（外部とのデータ交換における基準の策定等）
- ・ 一般職員や非常勤職員に対して情報セキュリティ研修を実施 （全 3回 81人）
- ・ 新任管理職に対してe-ラーニングによる情報セキュリティ研修を実施 （全 1回 16人）
- ・ 内部監査を実施（15課）
- ・ 自己点検の実施（全課対象）

情報セキュリティポリシー コンピュータやネットワークへの不正アクセスや情報の漏洩を防ぎ、情報の安全性を確保するための方針。基本方針とその基本方針を実施するための対策基準で構成されている。

安全対策課

安全対策課

2 - 1 - 15 (決算書 148 ページ)

生活安全対策費

環境浄化対策事業

1 旅館の建築及びレンタルルーム営業に関する指導要綱の運用状況

(単位：件)

区分	平成 17 年度		平成 18 年度		平成 19 年度		平成 20 年度		平成 21 年度	
	旅館建築等	レンタルルーム営業	旅館建築等	レンタルルーム営業	旅館建築等	レンタルルーム営業	旅館建築等	レンタルルーム営業	旅館建築等	レンタルルーム営業
事前協議	-	-	-	-	-	-	-	-	-	-
同意申請	-	-	-	-	-	-	-	-	-	-
同意又は不同意	-	-	-	-	-	-	-	-	-	-
工事完了検査	-	-	-	-	-	-	-	-	-	-
勧告	-	-	-	-	-	-	-	-	-	-

- 武蔵野市環境浄化に関する条例施行規則 -
- 武蔵野市旅館・レンタルルーム規制条例 -
- 武蔵野市旅館の建築等に関する指導要綱 -
- 武蔵野市レンタルルーム営業に関する指導要綱 -

2 環境浄化審議会

環境浄化特別推進地区に関する事項、旅館・レンタルルーム規制条例に関する事項及び観光行為等適正化特定地区の指定に関する事項その他市長が必要と認める事項を調査、審議する。

平成 21 年 11 月 18 日 (水) 審議会実施。

- 武蔵野市環境浄化に関する条例 -
- 武蔵野市環境浄化に関する条例施行規則 -

3 防犯活動等

飲食店営業者などのための講習会

日時	平成 21 年 11 月 5 日 (木)
場所	武蔵野公会堂
対象	市内で飲食店営業などを営む者及びその従業員
参加者	約 80 人
市の対応	環境浄化に関する市の施策を説明し、参加者には受講済ステッカーを配布した。

- 武蔵野市環境浄化に関する条例 -

4 まちづくり事業

環境浄化特別推進地区

事業区分	事業概要	備考
地域の環境浄化及び活性化	道路清掃 フラワーポットの設置 街路灯の電気料金助成	毎日実施 補助事業 "

- 武蔵野市環境浄化に関する条例 -
- 武蔵野市環境浄化に関する条例施行規則 -
- 環境浄化特別推進地区における商業活動活性化事業補助金交付要綱 -

安全対策課

5 防犯テレビカメラの運用状況

環境浄化特別推進地区内4箇所に防犯テレビカメラを昭和53年4月(内、1箇所については平成12年)から設置し、吉祥寺駅東口交番内のモニターテレビで警察官が違反行為を監視している。

- 武蔵野市環境浄化に関する条例 -
- 武蔵野市環境浄化に関する条例施行規則 -
- 環境浄化特別推進地区における防犯カメラの管理及び運用に関する要綱 -

生活安全対策事業

1 市内安全パトロール

武蔵野市安全パトロール隊「ホワイトイーグル」による市内安全パトロールの実施。市内を3地区に分けて、3台の青色回転灯装着車両により、学校や子ども施設を中心に巡回。(平成14年11月18日運用開始)

- 武蔵野市生活安全条例 -
- 武蔵野市生活安全条例施行規則 -

2 武蔵野市市民安全パトロール隊

市民による有償ボランティアのパトロール隊。

市内を3地区に分けて、68名(平成21年10月1日現在)の隊員で専用のジャンパー、帽子、腕章を身につけ、時間帯は、登下校時を中心に実施。(平成16年10月26日運用開始)

- 武蔵野市生活安全条例 -
- 武蔵野市市民安全パトロール隊委員会設置要綱 -
- 武蔵野市市民安全パトロール隊設置要綱 -

3 つきまとい勧誘行為等の指導

武蔵野市安全パトロール隊「ブルーキャップ」によるつきまとい勧誘行為及び路上宣伝行為等の指導。11名の隊員で活動。

また、悪質な違反者への対策として、半年以内に3回以上警告を受けた違反者を使用し、又は勧誘を委託する店舗の責任者に対し、つきまとい勧誘行為指導通知書を配達証明郵便で通知している。(平成14年11月11日運用開始)

指導状況	平成17年度	平成18年度	平成19年度	平成20年度	平成21年度
つきまとい勧誘指導	441	226	203	55	59
つきまとい勧誘警告	54	94	74	6	4
つきまとい勧誘行為指導 通知書交付			7	1	-
路上宣伝行為指導	7,307	6,203	5,271	5,661	5,367

- 武蔵野市つきまとい勧誘行為の防止及び路上宣伝行為等の適正化に関する条例 -
- 武蔵野市つきまとい勧誘行為の防止及び路上宣伝行為等の適正化に関する条例施行規則 -

4 建築主に対する指導

新たに市の区域内で戸数15戸以上の共同住宅などの建物を建築しようとする者に対し、当該建物における犯罪を予防するために必要な設備の設置に関して、武蔵野警察署長と協議するよう指導する。

	平成17年度	平成18年度	平成19年度	平成20年度	平成21年度
指導件数 (うち共同住宅)	25件 (19件)	28件 (18件)	30件 (25件)	29件 (23件)	7件 (6件)

- 武蔵野市生活安全条例 -
- 武蔵野市生活安全条例施行規則 -

5 武蔵野市生活安全会議

市民生活の安全を確保するための施策に関し、関係機関(武蔵野警察署、武蔵野消防署、多摩府中保健所、武蔵野市消防団)と協議し、また、武蔵野市生活安全計画を策定することを目的とした会議。

回	開催日	主な会議内容
第1回	平成22年 2月18日(木)	・平成22年度武蔵野市生活安全計画について

- 武蔵野市生活安全条例 -
- 武蔵野市生活安全条例施行規則 -

安全対策課

6 武蔵野市生活安全対策推進協議会

武蔵野市生活安全計画の推進を図るため、関係機関、市民団体等と協議することを目的とした協議会。

回	開催日	主な会議内容
第1回	平成21年 4月26日(月)	・委員に対する委嘱状の交付 ・武蔵野市生活安全計画の発表 ・各団体の安全に関する活動について ・ホワイトイーグル、ブルーキャップ及び武蔵野市市民安全パトロール隊の活動状況について

- 武蔵野市生活安全条例 -
- 武蔵野市生活安全条例施行規則 -

7 武蔵野市市民安全大会

日 時	平成21年5月30日(土)
場 所	武蔵野スイングホール
参加団体等	武蔵野警察署、武蔵野消防署、多摩府中保健所、武蔵野市消防団 武蔵野防犯協会、武蔵野市生活安全対策推進協議会、一般市民他
参加者数	200人
行事内容	・平成21年度武蔵野市生活安全計画の公表 ・防犯講話「ひたたくり被害の現状と予防について」 ・防災講話「住宅用火災警報器と火災予防について」 ・健康講話「家庭での新型インフルエンザの備えと対応について」

- 武蔵野市生活安全条例 -
- 武蔵野市生活安全条例施行規則 -

8 AED有効活用推進事業

平成20年12月22日(月)東京武蔵野ライオンズクラブから4台のAED寄贈を受け、市内の24時間営業のコンビニエンスストアに設置したことに伴い、救命事態発生時に市民への貸し出しを行うAED有効活用推進事業を開始。また、緊急時に自己所有AEDの貸し出しを行う協力事業者を募集している。

- 武蔵野市生活安全条例 -

国民保護対策事業

1 武蔵野市国民保護協議会

武蔵野市国民保護計画等に対する意見や国民の保護のための重要事項を審議することを目的とした協議会。

回	開催日	主な会議内容
第1回	平成21年 6月23日(火)	・武蔵野市国民保護計画関連事項の報告について

- 武力攻撃事態等における国民の保護のための措置に関する法律(国民保護法) -
- 武蔵野市国民保護協議会条例 -
- 武蔵野市国民保護協議会運営規程 -

2 武蔵野市国民保護協議会幹事会

武蔵野市国民保護協議会を補佐することを目的とした幹事会。

21年度は幹事会未実施。

- 武蔵野市国民保護協議会条例 -
- 武蔵野市国民保護協議会運営規程 -

3 新型インフルエンザ対策

4月末の国内における新型インフルエンザ発症に伴い、市では武蔵野市市民安全対策本部を設置し、市民に対して感染状況などの情報提供を行うとともに、各種予防対策を実施。

- 武蔵野市生活安全条例 -
- 武蔵野市市民安全対策本部設置要綱 -

安全対策課

9 - 1 - 4 (決算書 264 ページ)

災害対策費

一般管理経費

1 災害対策職員住宅

休日・夜間等における災害発生時の緊急初動態勢を確保する。

住 宅 名	所 在 地	種 別
北町災害対策職員住宅	吉祥寺北町 1 - 11 - 7	世帯住宅 2DK (2戸)
東町災害対策職員住宅	吉祥寺東町 4 - 9 - 4	世帯住宅 2LDK (2戸) 単身者住宅 1K (16戸)
中町災害対策職員住宅	中町 3 - 5 - 12	単身・世帯住宅兼用 1DK (8戸)

- 武蔵野市災害対策職員住宅管理規程 -

防災課

防 災 課

9 - 1 - 1 (決算書 262 ページ)

○常備消防費

1 消防事務委託

常備消防を東京都に委託する。

(1)消防事務委託経費の推移 (千円)

年度	区分	委 託 費	前年度比較
17		1,702,273	4,374
18		1,695,827	6,446
19		1,654,845	40,982
20		1,651,655	3,190
21		1,584,587	67,068

(2)委託消防力の現況

消防職員数

区分 署所別	職 員 数							
	消防監	司令長	司令	司令補	士長	副消防士長	消防士	主事
本署	1	3	13	29	24	47	2	119
境	-	-	1	5	9	13	-	28
吉祥寺	-	-	1	10	11	17	-	39
計	1	3	15	44	44	77	2	186

消防自動車数

区分 署所別	種 別										
	ポンプ車	梯子車	化学車	救急車	査察広報車	指揮隊車	災害多目的車	救助車	非常用ポンプ車	非常用救急車	計
本署	1	1	-	1	3	1	1	1	2	1	12
境	2	-	-	-	-	-	-	-	-	-	2
吉祥寺	1	-	1	1	-	-	-	-	-	-	3
計	4	1	1	2	3	1	1	1	2	1	17

(3)火災発生状況

火災発生及び損害件数

火災件数	建 物				車 両	そ の 他
	全 焼	半 焼	部 分 焼	ぼ や		
38 件	-	-	2 件	25 件	3 件	8 件
焼失床面積	損害見積額		罹災世帯	罹災人員	死 者	負 傷 者
6 m ²	5,065 千円		12 世帯	22 人	-	8 人

防災課

火災原因別件数

原因別	放火・放火疑い	電気機器・配線	たばこ	ガス器具	火遊び	たき火	その他	計
件数	10	4	4	10	1	1	8	38

月別火災発生状況

月別	火災発生件数	焼失面積	主な火災現場
4	4		
5	3		
6	2		
7	4		
8	4		
9	3		
10	1		
11	2		
12	7	5 m ²	12/10 吉祥寺南町1丁目
1	3		
2	2		
3	3	1 m ²	3/22 境南町1丁目
計	38	6 m ²	

町別火災発生件数

町別	東吉祥町	南吉祥町	本吉祥町	北吉祥町	御殿山	中町	西久保	緑町	関前	八幡町	境	境南町	桜堤	計
数件	4	3	9	2	1	1	4	1	4	2	2	3	2	38

武蔵野市内救急隊出場状況及び救護人員

種別 月別	事故 件数	收容 人員	事故等の内訳									
			交通事故		急病人		火災負傷		一般怪我		その他	
			事故 件数	收容 人員	事故 件数	收容 人員	事故 件数	收容 人員	事故 件数	收容 人員	事故 件数	收容 人員
4	577	525	57	52	311	274	-	-	108	101	101	98
5	563	520	57	52	363	330	-	-	88	85	55	53
6	549	498	66	60	324	295	1	1	93	80	65	62
7	581	537	69	65	358	327	1	1	80	71	73	73
8	562	512	65	63	336	300	2	2	94	86	65	61
9	564	522	63	58	340	313	-	-	80	72	81	79
10	589	552	50	47	371	344	1	1	98	92	69	68
11	573	523	43	38	351	321	1	-	102	91	76	73
12	651	582	54	50	396	347	-	-	112	100	89	85
1	668	621	45	44	421	384	-	-	103	96	99	97
2	575	523	34	34	362	320	-	-	93	85	86	84
3	576	511	47	43	340	294	-	-	96	85	93	89
計	7,028	6,426	650	606	4,273	3,849	6	5	1,147	1,044	952	922

防災課

9 - 1 - 2 (決算書 262 ページ)

○非常備消防費

1 消防団

消防団は、災害時には消防署と連携して延焼阻止や救助救出活動等に従事し、平常時は地域住民に対し初期消火や応急救護等について技術的な訓練指導を行なうなど、地域防災の中核として重要な役割を担っている。

(1)組織

本部

団 長	副 団 長	分 団 長	計
1 人	3 人	6 人	10 人

分団

分 団 数	分 団 長	副分団長	部 長	班 長	団 員	計
10 個分団	10 人	10 人	20 人	40 人	164 人	244 人

(2)消防団行事及び訓練演習

年月日	行事及び訓練演習	場 所
4/22	体力錬成訓練(本部・全分団)	都立武蔵野中央公園
5/16	消防団員専科教育<警防科>	東京都消防訓練所
5/23	水防訓練(本部・全分団)	市立むさしの市民公園
6/6	機関員訓練(本部・全分団)	武蔵野市役所
6/13	消防団員専科教育<機関科>	東京都消防訓練所
7/4	消防団員特別教育<救急科>	東京都消防訓練所
7/5	訓練(操法・放水)	消防大学校
8/23	総合防災訓練～発災対応型訓練～(本部・全分団)	横河電機株周辺
9/1	総合防災訓練～予知対応型訓練～(本部・全分団)	各分団区域
9/13	機関員訓練(本部・全分団)	武蔵野市役所
9/27	北多摩地区消防大会(本部・全分団)	都立武蔵国分寺公園
10/17	武蔵野消防署震災訓練(2 個分団)	TEAC 跡地
10/31・11/1	幹部教育研修<中級>	東京都消防訓練所
11/1	重機隊訓練(重機隊)	第 8 方面本部
11/9～15	秋の火災予防運動実施(本部・全分団)	市内全域
	" 市内巡回広報(全分団)	"
	" 各家庭防火診断(全分団)	"
11/15	訓練(操法・放水)	消防大学校
11/20	庁舎総合防災訓練(2 個分団)	武蔵野市役所
12/1	出初式消防演技訓練(5 個分団)	市立第一中学校
12/4	出初式放水訓練(5 個分団)	クリーンセンター
12/26～31	歳末消防特別警戒(全分団巡回広報)	市内全域
12/27	" 警戒本部巡視(団本部)	各分団詰め所
12/30	" " (市長他)	"
1/7	出初式予行演習(本部・全分団)	都立武蔵野中央公園
1/9	出初式(本部・全分団)	都立武蔵野中央公園
1/25	文化財防火デーに伴う演習(1 個分団)	武蔵野八幡宮
2/7	上級幹部研修(本部)	東京都消防訓練所
3/1～7	春の火災予防運動実施(本部・全分団)	市内全域
	" 市内巡回広報(全分団)	"
	" 各家庭防火診断(全分団)	"

防災課

(3)消防団員出動状況(火災等)

		4月		5月		6月		7月		8月		9月		10月		11月		12月		1月		2月		3月		合計
		市	市	市	市	市	市	市	市	市	市	市	市	市	市	市	市	市	市	市	市	市	市	市	市	
		内	外	内	外	内	外	内	外	内	外	内	外	内	外	内	外	内	外	内	外	内	外	内	外	
本部	回数	-	-	-	-	-	-	-	-	1	-	1	-	-	-	1	-	3	-	1	-	-	1	2	-	10
	延人数	-	-	-	-	-	-	-	-	4	-	7	-	-	-	2	-	19	-	6	-	-	2	8	-	48
1分団	回数	-	-	-	-	-	-	2	-	1	-	-	-	-	1	-	1	-	-	-	-	-	-	-	-	5
	延人数	-	-	-	-	-	-	26	-	8	-	-	-	-	15	-	13	-	-	-	-	-	-	-	-	62
2分団	回数	-	-	-	-	-	-	2	-	1	-	-	-	-	1	-	1	-	-	-	-	-	-	-	-	5
	延人数	-	-	-	-	-	-	26	-	6	-	-	-	-	5	-	6	-	-	-	-	-	-	-	-	43
3分団	回数	-	-	-	-	-	-	2	-	1	-	-	-	-	1	-	1	-	-	-	-	-	-	-	-	5
	延人数	-	-	-	-	-	-	20	-	4	-	-	-	-	7	-	9	-	-	-	-	-	-	-	-	40
4分団	回数	-	-	-	-	-	-	3	-	-	-	-	-	-	1	-	1	-	-	-	-	-	-	-	-	5
	延人数	-	-	-	-	-	-	26	-	-	-	-	-	-	8	-	8	-	-	-	-	-	-	-	-	42
5分団	回数	-	-	-	-	-	-	2	-	1	-	-	-	-	-	-	3	-	1	-	-	1	1	-	-	9
	延人数	-	-	-	-	-	-	12	-	4	-	-	-	-	-	-	27	-	7	-	-	12	9	-	-	71
6分団	回数	-	-	-	-	-	-	-	-	-	-	1	-	-	-	-	2	-	1	-	-	-	-	1	-	5
	延人数	-	-	-	-	-	-	-	-	-	-	7	-	-	-	-	22	-	15	-	-	-	-	15	-	59
7分団	回数	-	-	-	-	-	-	1	-	-	-	1	-	-	-	-	2	-	1	-	-	-	1	-	-	6
	延人数	-	-	-	-	-	-	4	-	-	-	8	-	-	-	-	34	-	15	-	-	-	-	13	-	74
8分団	回数	-	-	-	-	-	-	-	-	-	-	1	-	-	-	-	2	-	1	-	-	-	2	-	-	6
	延人数	-	-	-	-	-	-	-	-	-	-	11	-	-	-	-	16	-	11	-	-	-	-	15	-	53
9分団	回数	-	-	-	-	-	-	-	-	-	-	1	-	-	-	-	2	-	-	-	-	-	-	2	-	5
	延人数	-	-	-	-	-	-	-	-	-	-	17	-	-	-	-	20	-	-	-	-	-	-	20	-	57
10分団	回数	-	-	-	-	-	-	-	-	-	-	1	-	-	-	-	-	-	-	-	-	-	-	1	-	2
	延人数	-	-	-	-	-	-	-	-	-	-	16	-	-	-	-	-	-	-	-	-	-	-	10	-	26
合計	回数	-	-	-	-	-	-	12	-	5	-	6	-	-	-	5	-	18	-	5	-	-	2	10	-	63
	延人数	-	-	-	-	-	-	114	-	26	-	66	-	-	-	37	-	174	-	54	-	-	14	90	-	575

防災課

(4)消防団員出動状況(誤報等)

		4月		5月		6月		7月		8月		9月		10月		11月		12月		1月		2月		3月		合計
		市	市	市	市	市	市	市	市	市	市	市	市	市	市	市	市	市	市	市	市	市	市	市	市	
		内	外	内	外	内	外	内	外	内	外	内	外	内	外	内	外	内	外	内	外	内	外	内	外	
本部	回数	-	-	2	-	-	-	-	-	1	-	2	-	-	-	4	-	1	-	2	1	1	-	-	-	14
	延人数	-	-	3	-	-	-	-	-	2	-	8	-	-	-	13	-	7	-	9	1	5	-	-	-	48
1分団	回数	-	-	1	-	1	-	2	-	1	-	2	-	-	-	3	-	-	-	1	-	-	-	-	-	11
	延人数	-	-	15	-	15	-	22	-	6	-	16	-	-	-	28	-	-	-	7	-	-	-	-	-	109
2分団	回数	-	-	1	-	1	-	2	-	1	-	2	-	-	-	3	-	-	-	1	-	-	-	-	-	11
	延人数	-	-	9	-	13	-	24	-	6	-	12	-	-	-	24	-	-	-	5	-	-	-	-	-	93
3分団	回数	-	-	1	-	-	-	2	-	1	-	1	-	-	-	3	-	-	-	1	-	1	-	-	-	10
	延人数	-	-	12	-	-	-	18	-	4	-	5	-	-	-	16	-	-	-	6	-	4	-	-	-	65
4分団	回数	-	-	1	-	1	-	2	-	1	-	2	-	-	-	3	-	-	-	1	-	1	-	-	-	12
	延人数	-	-	8	-	10	-	14	-	4	-	16	-	-	-	23	-	-	-	5	-	6	-	-	-	86
5分団	回数	-	-	3	-	1	-	1	-	1	-	2	-	1	-	3	-	3	-	1	1	1	-	-	-	18
	延人数	-	-	21	-	8	-	5	-	4	-	14	-	11	-	22	-	21	-	6	5	12	-	-	-	129
6分団	回数	-	-	2	-	-	-	-	-	-	-	2	-	1	-	2	-	1	-	-	1	1	-	-	-	10
	延人数	-	-	13	-	-	-	-	-	-	-	19	-	12	-	16	-	13	-	-	10	7	-	-	-	90
7分団	回数	-	-	2	-	-	-	-	-	-	-	-	-	1	-	-	-	1	-	-	1	-	-	-	-	5
	延人数	-	-	16	-	-	-	-	-	-	-	-	-	5	-	-	-	8	-	-	5	-	-	-	-	34
8分団	回数	-	-	1	-	1	-	-	-	-	-	-	-	-	-	1	-	-	-	1	-	-	-	-	-	4
	延人数	-	-	5	-	8	-	-	-	-	-	-	-	-	-	8	-	-	-	8	-	-	-	-	-	29
9分団	回数	-	-	1	-	1	-	-	1	-	-	-	-	-	-	1	-	-	1	1	-	-	-	-	-	6
	延人数	-	-	16	-	17	-	-	14	-	-	-	-	-	-	14	-	-	14	8	-	-	-	-	-	83
10分団	回数	-	-	-	-	1	-	-	-	-	-	1	-	-	-	1	-	-	1	1	-	-	-	-	-	5
	延人数	-	-	-	-	17	-	-	-	-	-	10	-	-	-	12	-	-	8	10	-	-	-	-	-	57
合計	回数	-	-	15	-	7	-	9	1	6	-	14	-	3	-	24	-	6	2	10	4	5	-	-	-	106
	延人数	-	-	118	-	88	-	83	14	26	-	100	-	28	-	176	-	49	22	64	21	34	-	-	-	823

防災課

(5) 消防団員出動状況（訓練等）

		4月	5月	6月	7月	8月	8月	10月	11月	12月	1月	2月	3月	合計
		訓練	訓練	訓練	訓練	訓練	訓練	訓練	訓練	訓練	訓練	訓練	訓練	
本部	回数	2	2	1	1	4	3	1	4	4	3	1	1	27
	延人数	11	11	3	6	21	21	2	25	36	22	3	8	169
1分団	回数	2	2	-	2	4	6	1	6	7	3	2	3	38
	延人数	17	9	-	11	34	42	10	34	89	38	11	26	321
2分団	回数	3	3	1	3	2	8	-	5	7	4	2	3	41
	延人数	31	23	6	20	12	38	-	29	73	35	9	15	291
3分団	回数	2	3	2	1	2	3	1	3	6	2	1	1	27
	延人数	12	11	8	12	11	23	5	21	57	28	4	4	196
4分団	回数	2	2	-	3	3	3	1	6	6	4	1	4	35
	延人数	12	7	-	30	16	18	4	36	75	34	12	34	278
5分団	回数	1	2	1	1	2	4	4	5	6	2	1	5	34
	延人数	11	6	7	12	9	16	45	24	94	32	1	23	280
6分団	回数	2	2	1	2	2	4	2	5	8	3	1	3	35
	延人数	15	7	4	23	16	26	9	27	95	43	10	14	289
7分団	回数	2	4	1	4	5	6	-	5	7	3	1	2	40
	延人数	17	24	3	30	28	40	-	32	75	36	4	8	297
8分団	回数	2	5	1	3	3	4	6	5	8	3	2	5	47
	延人数	12	40	3	17	19	26	40	27	100	49	24	38	395
9分団	回数	5	3	2	3	4	5	3	6	7	3	-	3	44
	延人数	77	17	5	33	45	43	13	55	96	52	-	22	458
10分団	回数	3	3	-	2	2	3	5	5	7	3	2	3	38
	延人数	26	10	-	29	13	13	57	32	109	49	12	11	361
合計	回数	26	31	10	25	33	49	24	55	73	33	14	33	406
	延人数	241	165	39	223	224	306	185	342	899	418	90	203	3,335

(6) 施設・装備

消防団ポンプ車 第8分団、第10分団更新

(7) 都三多摩地区消防運営協議会

年月日	内 容	場 所
21.5.29	東京都三多摩地区消防運営協議会 通常総会	東京自治会館
22.1.19	〃 第二部会	東京自治会館
22.1.25	〃 第一部会	東京自治会館

防災課

2 出初式

開催日 平成 22 年 1 月 9 日（土）
 場 所 都立武蔵野中央公園
 主な内容 服装検閲、特別演技（亜細亜大学吹奏楽団）
 表彰

優良消防団表彰（東京都消防協会長） 武蔵野市消防団
 優良分団表彰（東京都三多摩消防団連絡協議会長） 第 10 分団
 優良分団表彰（東京消防庁武蔵野消防署長） 第 2、6 分団
 優良分団表彰（市長） 第 5、8 分団
 永年勤続団員表彰（市長） 他

9 - 1 - 3（決算書 264 ページ）

○消防施設費

1 消防水利

武蔵野消防署との消防水利の設置等に関する協定に基づき効果的な消防水利の確保に努めている。

(1)消防水利現況

防火水槽

区 分 町 別	10～20m ³ 未満			20～40m ³ 未満			40～100m ³ 未満			100m ³ 以上			合 計		
	公 設	私 設	計	公 設	私 設	計	公 設	私 設	計	公 設	私 設	計	公 設	私 設	計
吉祥寺東町	-	-	-	-	-	-	11	-	11	8	1	9	19	1	20
吉祥寺南町	-	-	-	1	-	1	11	10	21	5	1	6	17	11	28
吉祥寺北町	-	-	-	1	1	2	26	16	42	7	-	7	34	17	51
吉祥寺本町	-	-	-	3	-	3	17	10	27	5	5	10	25	15	40
御殿山	-	-	-	-	-	-	4	2	6	-	-	-	4	2	6
中町	-	-	-	2	1	3	20	17	37	2	7	9	24	25	49
西久保	-	-	-	2	-	2	12	1	13	4	3	7	18	4	22
緑町	-	-	-	-	-	-	7	5	12	5	5	10	12	10	22
八幡町	-	-	-	-	-	-	13	2	15	6	-	6	19	2	21
関前	-	-	-	1	-	1	17	1	18	6	2	8	24	3	27
境	-	-	-	1	-	1	19	16	35	5	4	9	25	20	45
境南町	-	-	-	3	2	5	22	6	28	6	6	12	31	14	45
桜堤	-	-	-	2	-	2	6	7	13	5	-	5	13	7	20
総計	-	-	-	16	4	20	185	93	278	64	34	98	265	131	396

防災課

消 火 栓

区 分 町 別	公 設	私 設	計	区 分 町 別	公 設	私 設	計
吉祥寺南町	100	-	100	関 前	34	-	34
吉祥寺本町	115	-	115	八 幡 町	73	-	73
吉祥寺北町	100	4	104	境	96	1	97
御 殿 山	23	-	23	境 南 町	95	3	98
中 町	80	3	83	桜 堤	30	-	30
西 久 保	60	-	60	計	898	22	920

そ の 他

種 別	区 分	公 設	私 設	計	種 別	区 分	公 設	私 設	計
	40m ³ 以上	-	2	2	池 水	-	2	2	
	40m ³ 未満	1	-	1	水 路	3	-	3	
雨 水 貯 留 槽		1	-	1	計	26	10	36	

(2)消防水利施設整備状況

新設 (消火栓)

種 別	設置年月	設 置 場 所	規 模 ・ 種 類
消火栓	21.7	境四丁目15番先	75m/m 地下式単口
	21.7	吉祥寺東町四丁目10番先	
	21.11	中町二丁目30番先	
	21.12	吉祥寺南町三丁目16番先	
	22.3	境南町四丁目17番先	
	22.3	吉祥寺南町四丁目17番先	

新設 (防火水槽)

種 別	設置年月	設 置 場 所	規 模 ・ 種 類
防火水槽	21.9	吉祥寺北町四丁目11番(中央通りさくら並木公園内)	100 ^ト 2口 RC
	21.9	境南町一丁目14番(おおき公園内)	100 ^ト 2口 鋼製

修理等(消火栓)

種別	内 容	件 数
消火栓	表示、移設、高さ調整、修理等	22件

修理等(防火水槽)

種別	内 容	件 数
防火水槽	標識、口環改修等	17件

防災課

9 - 1 - 4 (決算書 264 ページ)

○一般管理経費

1 防災会議

(1)防災会議開催状況

第 1 回 (開催月日) 平成 21 年 6 月 23 日 (火)
(開催場所) 市役所西棟 5 階 対策本部室
(会議内容) 「平成 21 年度武蔵野市総合防災訓練実施計画について」

(2)委員の任命

21 年度中新規任命 10 名
21 年度中異動による補充 -
21 年度中任期満了による再任 -

- 武蔵野市防災会議条例 -

2 災害応急対策活動

(1)大雨に伴う対応措置

(日 時) 6 月 16 日 (火) 17:15 ~ 23:30
(活動態勢) 第 1 警戒態勢
(被害概要) 浸水 2 件 (半地下駐車場)

(2)大雨に伴う対応措置

(日 時) 7 月 24 日 (金) 17:15 ~ 18:30
(活動態勢) 第 1 警戒態勢
(被害概要) なし

(3)大雨に伴う対応措置

(日 時) 8 月 7 日 (金) 17:38 ~ 19:20
(活動態勢) 第 3 警戒態勢 (17:38 ~ 19:00)
第 1 警戒態勢 (19:00 ~ 19:20)
(被害概要) なし

(4)大雨に伴う対応措置

(日 時) 8 月 9 日 (日) 17:05 ~ 18:30
(活動態勢) 第 1 警戒態勢
(被害概要) なし

(5)大雨に伴う対応措置

(日 時) 8 月 10 日 (月) 6:45 ~ 21:00
(活動態勢) 第 3 警戒態勢 (6:45 ~ 11:00)
第 1 警戒態勢 (11:00 ~ 21:00)
(被害概要) なし

(6)大雨に伴う対応措置

(日 時) 8 月 30 日 (日) 22:00 ~ 31 日 (月) 19:00
(活動態勢) 第 1 警戒態勢
(被害概要) なし

(7)大雨に伴う対応措置

(日 時) 10 月 7 日 (水) 22:00 ~ 8 日 (木) 17:00
(活動態勢) 第 3 警戒態勢 (22:00 ~ 12:00)
第 1 警戒態勢 (12:00 ~ 17:00)
(被害概要) 道路冠水 5 件
浸水 1 件 (半地下駐車場)
倒木等 7 件

(8)大雨に伴う対応措置

(日 時) 10 月 26 日 (月) 22:00 ~ 27 日 (火) 00:00
(活動態勢) 第 1 警戒態勢
(被害概要) なし

- 武蔵野市災害対策本部運営要綱 -

防災課

3 災害援助

(1) 災害見舞金及び死亡弔慰金支給状況

全 焼 (壊)			半 焼 (壊)		
件 数	世帯 (単身)	支給金額	件 数	世帯 (単身)	支給金額
-	-	-	-	-	-
火災による水損			床 上 浸 水		
件数	人数	支給金額	件 数	世帯 (単身)	支給金額
1 件	1 名	5,000 円	-	-	-
死亡弔慰金					
件数	人数	支給金額			
-	-	-			

- 武蔵野市災害見舞金等支給条例 -

(2) 被災者一時宿泊施設使用状況

宿 泊 人 員	開 設 日 数
1 名 (1 世帯)	14 日間

- 武蔵野市被災者一時宿泊施設の管理運営に関する規則 -

4 補助事業

災害に強いまちづくりを推進するため、市民が行なう各種の安全対策に対し、補助金を交付している。

(1) ブロック塀等改善補助及び改善資金融資あっ旋 (利子補給) 制度

対象：市が行った調査 (平成 14 年度) により危険と判断されたブロック塀等の所有者

区分	内 容	1 m 基準額	申請件数	補助金額
改 修	既存のブロック塀を取り壊し、新たにパイプフェンス、ネットフェンス、ブロック塀等に改修する。	円 6,000	件 2	円 156,000

- 武蔵野市ブロック塀等改善補助金交付要綱 -

(2) 災害対策用民間井戸維持管理補助 対象：市内の指定井戸所有 (管理) 者

一人当り補助額	補助対象者数	補 助 金 額
9,000 円	99	891,000 円

- 武蔵野市災害対策用井戸の所有者に対する維持管理補助金交付要綱 -

(3) 家庭用消火器等購入補助 対象：市内在住世帯

一世帯当り補助金額	申請件数	補 助 金 額
500 円	23 件	11,500 円
1,500 円	13 件	19,500 円
2,500 円	350 件	875,000 円
計	386 件	906,000 円

- 武蔵野市家庭用消火器など購入補助金交付要綱 -

防災課

5 家具転倒防止器具等支給事業

震災時の家具転倒による人的被害の軽減を目指し、東京都市長会より家具転倒防止器具助成金の交付を受け、武蔵野市民防災協会への委託により、家具転倒防止器具等を支給し、対象者を限定して取付けも実施した。

(対象者)	器具の支給 武蔵野市内に住所登録がある世帯主 器具の支給兼取付け の対象者の中で、下記アからエのいずれかに該当する場合 ア．65歳以上の単身世帯または全員が65歳以上の世帯 イ．身体障害者手帳1級または2級の交付を受けている方が世帯にいる ウ．東京都愛の手帳1級または2級の交付を受けている方が世帯にいる エ．精神障害者保健福祉手帳1級または2級の交付を受けている方が世帯にいる	
(申請件数)	器具の支給	7,207件
	器具の支給兼取付け	676件
(支給決定件数)	器具の支給	1,258件
	器具の支給兼取付け	222件

- 武蔵野市家具転倒防止器具等支給事業実施要綱 -

○防災訓練事業

1 総合防災訓練

震度6弱以上の大地震の発生及び東海地震の警戒宣言を想定し、市、防災関係機関及び地域住民が一体となって実効性のある総合的、有機的な訓練を実施している。

(1) 予知対応型訓練（東海地震の警戒宣言を想定）

(日 時)	平成21年9月1日(火) 午前11時～午後1時
(場 所)	市内全域

(2) 発災対応型訓練（首都直下型地震想定）

(日 時)	平成21年8月23日(日) 午前9時～正午
(場 所)	横河電機(株)本社、市立大野田小学校、武蔵野陽和会病院、防災安全センター
(参加者数)	訓練総参加者数・・・約1,000名 (内訳：参加機関の人員・・・約660名+参加住民人数約340名)

(3) 訓練の体系

【予知対応型訓練】

応急対策本部訓練	指令伝達訓練、情報収集・情報伝達訓練、命令伝達訓練
警戒宣言対応訓練	災害対策本部設置準備訓練、情報収集・伝達訓練、広報訓練、警戒宣言伝達訓練

【発災対応型訓練】

参加型訓練	避難所設置訓練	避難所の設置および避難所生活の体験
	応急給水訓練	起震車体験・煙体験・119番通報訓練
	傷病者搬送訓練	担架や手近な手道具を用いた搬送訓練
	応急救護訓練	三角巾を用いた応急手当や止血法等の訓練
	安否情報訓練	災害時における安否情報の発信および収集の実践
	放水体験	可搬式消防ポンプを用いた放水の体験
	初期消火訓練	訓練用消火器を使用した初期消火訓練
	救助救出訓練	手近な道具を使った救出訓練

防災課

機関訓練	炊き出し訓練	アルファ米や味噌汁の炊き出し
	水道管応急復旧訓練	破損した水道管の応急復旧の実演
	緊急物資輸送訓練	食糧や資機材の輸送訓練
	医療搬送訓練	救護所で治療困難な重傷者の医療機関への搬送
	医療救護訓練	トリアージ及び傷病者に対する医療救護を実践する訓練
	血液搬送訓練	輸血用血液の搬送訓練
	道路啓開訓練	緊急車両の通行の妨げとなる障害物等の除去訓練
	救助救出訓練	関係機関の連携による倒壊建物からの救出訓練
	消火訓練	建物火災発生時における関係機関による一斉放水

(4)実施機関

市、警察署、消防署、消防団、その他関係機関及び市民

2 水防訓練

本市では、地下駐車場や地階を伴った商業ビルやマンション等が多く建設されており、集中豪雨等による浸水被害を受けることが予想される。このような都市型の水災害に対応するため各種の水防活動訓練を実施している。

(日 時) 5月23日(土) 午前9時～正午

(場 所) 市立むさしの市民公園

(内 容) (1)機関連携訓練

パトロール訓練

マンホール噴出防止訓練

連結水のう訓練

改良積み土のう訓練

救助救出訓練

(2)市民参加訓練

家庭のできる水防技術講習会(生活用品・水のう等を使った工法)

(参加者数) 約300名

(実施機関) 市、消防署、消防団、警察署、ボランティア団体及び市民

3 初動地域訓練

災害時の一時集合場所・避難所における市初動要員と学校側との密接な連携をはかり、迅速かつ適切な避難所運営を目指すことを目的として実施している。

(1) 実施状況

実施日時	実施校(一時集合場所・避難所)
平成21年10月10日(土)	第五小学校
平成21年10月31日(土)	第二小学校、第三小学校、第四小学校、大野田小学校 境南小学校、本宿小学校、千川小学校、井之頭小学校 関前南小学校、桜野小学校、第二中学校、第五中学校 都立武蔵高校、都立武蔵野北高校
平成21年11月7日(土)	第一小学校
平成21年11月14日(土)	第一中学校、第三中学校、第四中学校
平成21年11月28日(土)	第六中学校

(2) 実施内容

各支部の初動要員が学校の担当者・地域住民等と顔合わせ。避難所開設までの動きの確認および備蓄資機材・設備の動作確認をおこなった。

(3) 参加者数 約500名

防災課

4 防災ボランティア訓練

災害ボランティア活動の拠点である市民文化会館を使用し、災害ボランティアセンター開設・運営訓練をおこなうことで、各機関の役割の再認識と体制の連携を図ることを目的として実施している。

(日 時) 平成 22 年 1 月 23 日(土) 午前 10:00～正午

(場 所) 市民文化会館, 市立大野田小学校, 高齢者総合センター

(内 容) 市民文化会館にて災害ボランティアセンターの開設・受け入れ・送り出し等の運営をおこない、ボランティアを市立大野田小学校に派遣。地域の避難所運営や安否確認訓練、さらに福祉避難所の開設・運営訓練等とあわせて協力団体により救護訓練・炊き出し等がおこなわれた。また、市職員の非常参集訓練も同日におこなわれた。

(参加者数) 約 250 名

(実施機関) 市、(社福) 武蔵野市民社会福祉協議会、ボランティアセンター武蔵野、(財) 武蔵野文化事業団、武蔵野市国際交流協会

5 地域防災訓練(共催・後援)

地域住民等による自主的な防災訓練が、コミュニティセンター、学校、公園などを拠点に計 99 回行われた。

(内 容) 防災 P R 用品の配布、講演、炊き出し用器材の貸し出し等

○災害対策用器具機材備蓄品整備

1 地域設置消火器

平成 9 年度より設置基準を見直し、設置間隔を 60m に縮め、空白区域を補強・増設するとともに、保守・管理にあたっている。

(1) 設置状況

種 別	設置場所	本 数	放射距離	放射時間
粉 末	市内各所	812	約 5 メートル	約 15 秒
強 化 液	市内各所	714	約 7 メートル	約 35 秒

(2) 維持修理状況

処 理 事 項	本 数
盗難、いたづらによる補充	56
減圧による詰め替え	2
火災使用による詰め替え	-
格納箱の修理交換	156
一時撤去(移設含)	6
合計	220

2 食糧備蓄状況

震災時の避難人口を 49,000 人と想定し、クラッカーやアルファ米などを備蓄している。賞味期限到来まで 1 年を切った食糧については入れ替えを行い、防災訓練等が行われる際に供出している。

(1) クラッカー

入替数量 36,750 食
平成 22 年 3 月 31 日現在 138,950 食

(2) アルファ米

入替数量 36,750 食
平成 22 年 3 月 31 日現在 138,500 食

(3) 副食(缶詰)

入替数量 49,200 食
平成 22 年 3 月 31 日現在 49,200 食

防災課

(4)災害時要援護者用食糧（おかゆ缶）

新規購入数量	24,720 食
平成 22 年 3 月 31 日現在	49,440 食

(5)災害時要援護者用食糧（粉ミルク 350g 缶）

入替数量	864 缶（うちアレルギー疾患用 84 缶）
平成 22 年 3 月 31 日現在	1,008 缶（うちアレルギー疾患用 84 缶）

○防災施設整備事業

1 防災行政無線設備

防災行政無線システムは、市から市民に直接情報を伝達する固定（同報）系無線と、市と市の施設及び防災関係機関相互の情報連絡を確保するための地域系無線・消防団や消防署と災害現場での活動時に連絡を確保するための M C A 無線の 3 系統で構成している。平成 19 年度は M C A 無線設備を新規導入した。

(1)固定系設備設置状況

構 成	局 数	出 力
親 局	1	0.5 W
屋外拡声子局	44	
屋内戸別受信機	97	

(2)地域系設備設置状況（平成 9 年 3 月 19 日免許）

構 成	局 数	出 力
基 地 局	1	5 W
陸上移動中継局	1	10 W
陸 上 移 動 局	144	5 W

- 武蔵野市防災行政無線局管理運用規程 -

(3)M C A 無線設備設置状況（平成 20 年 3 月 14 日免許）

構 成	局 数	出 力
固 定 指 令 局	1	
携 帯 型 無 線 機	19	2W

2 災害対策用井戸整備

平成 9 年度より、災害時の水源確保のため、避難所となる市立小・中学校に井戸の設置を進めてきた。

<設置状況>

平成 22 年 3 月 31 日現在 18 ヲ所（市立小中学校分）全てに設置済
（平成 21 年度改修箇所 市立第四小学校，市立第五小学校、本宿小学校）

防災課

○防災啓発事業

1 研修会・講習会

(1) 防災ボランティア育成セミナー

日本赤十字武蔵野短期大学防災ボランティア育成開発委員会に協力して、全 12 回のセミナーのうち 2 回について受け持ち・開催協力を行った。

(日 時) 第 9 回 平成 22 年 2 月 20 日(土) 9:30~12:30

(参加者数) 106 名

(内 容) シンポジウム「みんなで語ろう、要援護者への支援」

(日 時) 第 10 回 2 月 20 日(土) 13:30~16:30

(参加者数) 65 名

(内 容) シミュレーション「災害時の情報収集」

2 その他・啓発・広報活動

(1) 武蔵野市防災情報マップの作成・配付

防災情報マップ平成 21 年版 85,000 部を作成し、各戸配布を行った。また、防災課、市役所受付、市民課、各市政センターでの配布も実施した。

財政課

財政課

平成21年度予算収入・支出に関する調

1 一般会計

(1) 歳 入

款	区 分	当初予算	補 正 予 算			
			第 1 回	第 2 回	第 3 回	第 4 回
1.	市 税	36,257,098	9,500			52,200
2.	地 方 譲 与 税	213,000				2,770
3.	利 子 割 交 付 金	264,000				44,000
4.	配 当 割 交 付 金	92,000				21,000
5.	株 式 等 譲 渡 所 得 割 交 付 金	35,000				2,000
6.	地 方 消 費 税 交 付 金	1,959,000				150,000
7.	自 動 車 取 得 税 交 付 金	168,000				58,990
8.	地 方 特 例 交 付 金	382,459				9,766
9.	地 方 交 付 税	100				14,930
10.	交 通 安 全 対 策 特 別 交 付 金	17,000				
11.	分 担 金 及 び 負 担 金	322,384				18,500
12.	使 用 料 及 び 手 数 料	1,582,816	1,251			48,758
13.	国 庫 支 出 金	4,812,512		269,823	4,835	446,758
14.	都 支 出 金	3,481,632	6,692	12,339	52,395	139,041
15.	財 産 収 入	233,055				18,845
16.	寄 附 金	100				1,402
17.	繰 入 金	2,274,065	238,967			390,829
18.	繰 越 金	700,000		213,927	191,732	2,138,986
19.	諸 収 入	465,779	1,000			71,169
20.	市 債	1,940,000				135,400
歳 入 合 計		55,200,000	238,410	496,089	248,962	1,958,990

(2) 歳 出

款	区 分	当初予算	補 正 予 算			
			第 1 回	第 2 回	第 3 回	第 4 回
1.	議 会 費	452,478				18,937
2.	総 務 費	8,716,712	31,638	20,162	97,946	1,110,312
3.	民 生 費	17,542,269	39,207	148,267	51,230	469,762
4.	衛 生 費	6,116,492	3,024	26,048	91,986	412,211
5.	労 働 費	43,608				1,000
6.	農 業 費	53,496	970	14,260		
7.	商 工 費	469,533	50,000	2,025		30,136
8.	土 木 費	7,209,022	74,371	209,515	7,800	185,352
9.	消 防 費	2,299,035	39,200			99,368
10.	教 育 費	9,108,811		75,812		462,650
11.	公 債 費	2,730,433				269,966
12.	諸 支 出 金	358,111				22,600
13.	予 備 費	100,000				
歳 出 合 計		55,200,000	238,410	496,089	248,962	1,958,990

財政課

(単位:千円)

第 5 回	繰越財源 充当額	現計予算額	収入済額	現計予算額に対す る収入済額の増減	収入割合 (%)
		36,195,398	36,364,416	169,018	100.5
		215,770	214,475	1,295	99.4
		220,000	237,291	17,291	107.9
		71,000	71,828	828	101.2
		33,000	30,411	2,589	92.2
		1,809,000	1,823,814	14,814	100.8
		109,010	109,955	945	100.9
		392,225	390,791	1,434	99.6
		15,030	28,962	13,932	192.7
		17,000	19,417	2,417	114.2
		340,884	334,427	6,457	98.1
		1,535,309	1,578,641	43,332	102.8
230,000	265,139	6,029,067	5,938,666	90,401	98.5
		3,692,099	3,792,683	100,584	102.7
		251,900	251,699	201	99.9
		1,502	1,502	0	100.0
88,000	1,904,467	2,034,203	1,959,037	75,166	96.3
		5,149,112	5,149,112	0	100.0
		537,948	629,625	91,677	117.0
142,000		1,662,600	1,654,600	8,000	99.5
0	2,169,606	60,312,057	60,581,352	269,295	100.4

(単位:千円)

第 5 回	予備費充用	繰越事業費等 繰越額	現計予算額	支出済額	予算残額	支出割合 (%)
			433,541	409,309	24,232	94.4
	28,587		10,005,357	9,529,565	475,792	95.2
		49,120	18,299,855	17,125,736	1,174,119	93.6
	7,310		5,832,649	5,613,492	219,157	96.2
			42,608	39,707	2,901	93.2
			68,726	63,928	4,798	93.0
		2,106,000	2,597,422	2,502,429	94,993	96.3
		14,000	7,700,060	7,267,226	432,834	94.4
			2,238,867	2,202,296	36,571	98.4
		486	9,647,759	9,181,342	466,417	95.2
			3,000,399	2,999,994	405	100.0
			380,711	367,952	12,759	96.6
	35,897		64,103		64,103	0.0
0	0	2,169,606	60,312,057	57,302,976	3,009,081	95.0

財政課

2 特別会計

(単位:千円)

会 計 区 分		下水道事業会計	国民健康保険 事業会計	老人保健 (医療)会計	後期高齢者 医療会計	介護保険 事業会計
歳 入	現計予算額	2,490,357	11,096,235	123,349	2,537,174	8,480,418
	収入済額	2,310,946	11,026,639	123,213	2,522,708	8,475,032
	比較増減額	179,411	69,596	136	14,466	5,386
	収入割合(%)	92.8	99.4	99.9	99.4	99.9
歳 出	現計予算額	2,490,357	11,096,235	123,349	2,537,174	8,480,418
	支出済額	2,300,204	10,874,717	77,811	2,511,950	8,306,411
	予算残額	190,153	221,518	45,538	25,224	174,007
	支出割合(%)	92.4	98.0	63.1	99.0	97.9

地方交付税に関する調

(単位:千円)

区 分	平成21年度(A)	平成20年度(B)	差引(A) - (B)
基準財政需要額	17,270,485	17,558,223	287,738
基準財政収入額	27,137,044	28,569,669	1,432,625
交付基準額	9,866,559	11,011,446	1,144,887

金融機関

区 分	前年度末数	増 減 数	現 在 数
指定金融機関	1	-	1
指定代理金融機関	1	-	1
収納代理金融機関	22	-	22
計	24	-	24

財政課

市債に関する調

(単位：千円)

区 分	年度末	借 入 先 別 内 訳						
	現在高	財政融資	ゆうちょ銀行	かんぽ 生命保険	都振興基金	金融機構	銀 行	そ の 他
一 般 会 計	22,881,273	11,233,627	61,412	6,543,036	3,763,702		14,533	1,264,963
総務管理債	96,118				34,000			62,118
市民施設債	348,359	32,485			315,874			
社会福祉債	297,822	297,822						
児童福祉債	309,575	309,575						
衛生債	386,434	386,434						
都市計画債	2,700,975	150,164	48,586	36,646	2,232,729			232,850
公営住宅債	319,200	250,500						68,700
公園債	8,139,220	4,896,876		2,584,106	12,638			645,600
消防債	185,995							185,995
義務教育債	1,935,763	173,679		1,240,390	437,461		14,533	69,700
教育施設債	1,436,353			705,353	731,000			
減税補てん債	6,263,213	4,273,846	12,826	1,976,541				
臨時税収補てん債	462,246	462,246						
特 別 会 計	3,591,141	1,465,061		116,155	149,859	1,860,066		
下水道事業債	3,591,141	1,465,061		116,155	149,859	1,860,066		
合 計	26,472,414	12,698,688	61,412	6,659,191	3,913,561	1,860,066	14,533	1,264,963

管財課

管財課

2 - 1 - 6 (決算書 136ページ)

庁舎の維持管理

1 修繕料・委託料・使用料及び賃借料・工事請負費等 維持管理経費 (単位:円)

名称	17年度執行金額	18年度執行金額	19年度執行金額	20年度執行金額	21年度執行金額
修繕料	280,714	243,279	148,260	291,322	79,170
手数料	789,436	774,744	919,956	920,513	917,521
委託料	342,796,871	209,620,071	275,057,112	199,281,476	202,980,379
使用料及び賃借料	5,455,106	5,667,828	6,514,863	7,175,646	5,393,408
工事請負費	593,172,354	1,769,829,526	1,088,849,199	162,576,220	51,321,021
負担金	10,000	610,324	23,842,042	10,000	10,000

2 工事請負費

130万円以下 90件 33,166,521 円

130万円超(下表のとおり) 3件 18,154,500 円

工事件名	場所	工事概要	金額(円)	工期
市庁舎中央階段手すり設置工事	市庁舎	中央階段手すり設置工事	2,415,000	H21.7.17 ~ H21.9.11
市庁舎非常用発電機制御盤・継電器等交換工事	市庁舎	非常用発電機制御盤・継電器等交換工事	7,560,000	H21.5.27 ~ H21.10.16
市庁舎西・東・南棟1階分電盤更新工事	市庁舎	市庁舎西・東・南棟1階分電盤更新工事	8,179,500	H21.5.27 ~ H21.10.16

3 委託料(建設及び設備の委託関係)

3件(下表のとおり) 3,591,000 円

委託件名	場所	委託概要	金額(円)	期間
市庁舎特殊建築物調査委託(設備)	市庁舎	特殊建築物定期調査	315,000	H22.3.25 ~ H22.3.31
市庁舎特殊建築物調査委託(建築)	市庁舎	特殊建築物定期調査	336,000	H22.3.25 ~ H22.3.31
市庁舎給排水管改修基本計画作成業務委託	市庁舎	排水管改修基本計画作成業務委託	2,940,000	H21.12.25 ~ H22.3.30

管財課

4 市庁舎会議室利用状況

(回)

室名		年度				
		17	18	19	20	21
4階	4 1 1会議室	-	-	225	364	449
	4 1 2会議室	-	-	225	350	372
	4 1 3会議室	-	-	232	451	363
6階	6 0 1会議室	475	492	385	354	371
	6 0 2会議室	407	302	370	354	366
	6 0 3会議室	418	379	388	380	373
	6 0 4会議室	365	352	371	365	402
	6 0 5会議室	365	473	411	353	365
	6 0 6会議室	599	585	471	402	361
	6 0 7会議室	415	294	289	364	365
8階	8 0 1会議室	426	417	357	359	365
	8 0 2会議室	493	535	436	355	375
	8 0 3会議室	444	387	335	333	348
	8 0 4会議室	453	382	334	357	403
	8 0 5会議室	343	365	370	363	366
	8 0 6会議室	244	289	210	254	282
	8 1 1会議室	-	-	273	514	552
	8 1 2会議室	-	-	295	518	542
	8 1 3会議室	-	-	272	615	683
	第1和室	477	451	451	335	527
	第2和室	459	423	441	303	502
他	1 0 1会議室	304	337	-	-	-
合計		6,687	6,463	7,141	8,043	8,732

- 武蔵野市役所会議室使用規則 -

管財課

[歳入] 15 - 1 - 1 (決算書 106ページ)

土地建物貸付収入

1 市有物件使用状況 区分：賃貸

年度	種別	契約件数(件)	面積(㎡)	年額使用料(円)	種別	契約件数(件)	面積(㎡)	年額使用料(円)	合計件数(件)	合計面積(㎡)	合計金額(円)
17	土地	32	7,621.31	67,515,821	建物	6	2,224.91	27,666,816	38	9,846.22	95,182,637
18		28	7,621.31	67,515,821		7	2,240.49	27,736,740	35	9,861.80	95,252,561
19		28	7,646.92	61,503,615		6	1,259.62	20,481,240	34	8,906.54	81,984,855
20		27	6,122.78	56,409,401		6	1,259.62	20,481,240	33	7,382.40	76,890,641
21		24	5,543.37	56,777,194		7	1,409.12	21,024,976	31	6,952.49	77,802,170

- 公有財産管理規則 -

2 - 1 - 6 (決算書 136ページ)

普通財産の維持管理

1 手数料・委託料・使用料及び賃借料・工事請負費等 維持管理経費

(単位:円)

普通財産の維持管理	名称	17年度執行金額	18年度執行金額	19年度執行金額	20年度執行金額	21年度執行金額
	手数料	-	-	-	334,200	499,200
	委託料	6,607,447	8,197,272	8,566,214	8,905,618	7,700,202
	使用料及び賃借料	39,219,214	38,852,734	38,852,734	33,050,212	27,739,690
	工事請負費	1,656,753	3,253,241	5,947,741	17,940,510	3,847,200

- 公有財産管理規則 -

土地建物の賃借状況

1 借地状況(有償分) 区分：賃借

年度	種別	契約件数(件)	面積(㎡)	年額使用料(円)	種別	契約件数(件)	面積(㎡)	年額使用料(円)	合計件数(件)	合計面積(㎡)	合計金額(円)
17	商工会館敷地	55	335,992.65	292,151,844	学校敷地	10	38,519.69	187,076,203	65	374,512.34	479,228,047
18		56	336,359.48	297,089,991		10	38,519.69	177,087,213	66	374,879.17	474,177,204
19		55	329,153.74	294,275,305		9	34,561.27	173,143,896	64	363,715.01	467,419,201
20		50	333,166.15	272,435,807		9	34,561.27	175,087,506	59	367,727.42	447,523,313
21	他	49	326,051.82	283,960,059	他	9	34,561.27	193,738,224	58	360,613.09	477,698,283

2 借家状況(有償分) 区分：賃借

年度	種別	契約件数(件)	面積(㎡)	年額使用料(円)	種別	契約件数(件)	面積(㎡)	年額使用料(円)	合計件数(件)	合計面積(㎡)	合計金額(円)
17	旧東京法務局武蔵野出張所他	10	3,967.53	67,377,044	武蔵野地域自由大学	1	179.33	8,681,076	11	4,146.86	76,058,120
18		10	3,967.53	67,271,924		1	179.33	9,250,701	11	4,146.86	76,522,625
19		10	3,967.53	67,166,804		1	179.33	8,954,496	11	4,146.86	76,121,300
20		11	4,049.64	81,488,926		1	179.33	9,637,868	12	4,228.97	91,126,794
21		9	3,811.74	74,587,244		1	179.33	9,238,848	10	3,991.07	83,826,092

管財課

その他

1 備品数調査

(年度末現在)

年度	備品種別	事務器具	事務機械	維持管理	工業建設 化学	保健体育	芸術文化	車両	その他	年度計
	17		22,107	2,735	12,194	3,142	3,484	2,822	1,088	17
18		21,992	2,126	13,239	2,704	3,015	2,862	1,101	17	47,056
19		23,355	2,134	12,278	2,791	3,489	2,897	1,075	17	48,036
20		22,894	1,915	11,656	2,598	2,608	2,816	903	11	45,401
21		23,002	2,393	11,903	2,660	2,746	2,793	839	15	46,351

- 物品管理規則 -

2 公共料金支払事務

(1) 電気料金年度別支出状況

(単位:円)

年度	区分	総務費	民生費	衛生費	土木費	教育費	その他	年度計
		市庁舎・市政 センター他		高齢者総合 センター・ 保育園他	クリーン センター他	街路灯・ 公園他	学校・ 図書館他	
17		126,301,519	34,815,990	95,891,988	46,368,367	154,461,555	10,284,512	468,123,931
18		124,087,736	33,735,026	94,556,479	50,296,224	151,370,631	9,934,866	463,980,962
19		137,220,128	35,227,189	93,023,883	51,009,995	152,084,546	10,427,935	478,993,676
20		147,023,916	37,684,212	99,599,154	58,773,657	166,805,061	11,192,181	521,078,181
21		134,601,533	33,892,700	79,300,341	49,195,643	144,028,376	9,607,029	450,625,622

(2) ガス料金年度別支出状況

(単位:円)

年度	区分	総務費	民生費	衛生費	土木費	教育費	その他	年度計
		市庁舎・市政 センター他		高齢者総合 センター・ 保育園他	クリーン センター他		学校・ 図書館他	
17		14,359,336	20,203,572	7,783,855		53,567,322	288,832	96,202,917
18		13,849,508	20,698,228	7,750,679		54,807,384	283,544	97,389,343
19		16,199,460	21,530,293	8,989,875		58,920,061	235,045	105,874,734
20		15,162,614	23,373,733	9,014,473		63,903,079	193,384	111,647,283
21		12,193,570	21,097,765	8,931,337		60,699,837	177,088	103,099,597

(3) 水道料金年度別支出状況

(単位:円)

年度	区分	総務費	民生費	衛生費	土木費	教育費	その他	年度計
		市庁舎・市政 センター他		高齢者総合 センター・ 保育園他	クリーン センター他	街路灯・ 公園他	学校・ 図書館他	
17		39,062,333	22,520,008	26,392,105	6,773,934	110,001,405	1,342,820	206,092,605
18		43,350,538	21,742,221	30,315,707	6,152,508	110,053,728	1,284,861	212,899,563
19		35,353,346	22,482,914	27,127,524	5,580,569	107,553,004	1,367,481	199,464,838
20		33,039,604	20,987,550	24,577,970	5,640,477	103,858,210	1,322,477	189,426,288
21		31,419,959	21,457,702	23,654,398	6,534,276	102,653,760	1,310,390	187,030,485

管財課

(4)電話料金年度別支出状況

(単位:円)

年度	総務費		民生費	衛生費	教育費	その他	年度計
	市庁舎・市政	センター他	高齢者総合センター・保育園他	クリーンセンター他	学 校・図書館他		
17	67,476,168		7,880,337	1,531,449	33,555,833	6,710,898	117,154,685
18	66,948,190		8,108,031	1,829,133	31,704,509	6,495,632	115,085,495
19	69,168,832		7,695,917	1,792,038	31,745,162	8,468,260	118,870,209
20	64,528,365		7,689,254	1,409,936	31,841,846	8,247,379	113,716,780
21	65,569,353		8,054,322	1,207,519	32,312,687	7,876,643	115,020,524

3 保険取扱事務(集中管理分)

(1)火災保険 加入状況

年度	木造建物		非木造建物		動 産		合 計	
	責任額(万円)	保険料(円)	責任額(万円)	保険料(円)	責任額(万円)	保険料(円)	責任額(万円)	保険料(円)
17	85,307	370,370	7,622,182	3,689,241	832,763	318,579	8,540,252	4,378,190
18	96,952	397,498	7,638,547	3,662,390	821,949	336,310	8,557,448	4,396,198
19	88,839	387,040	7,910,281	3,767,896	816,080	303,449	8,815,200	4,458,385
20	90,986	397,296	8,104,501	3,909,840	824,941	310,334	9,020,428	4,617,470
21	94,037	410,511	8,285,856	4,011,910	839,271	337,843	9,219,164	4,760,274

(2)自動車保険 加入状況

年度	強制保険		任意保険(全国市有物件災害共済会、自動車損害共済)						
	自動車損害		車両共済		損害賠償共済(対物)		損害賠償共済(対人)		保険料 合 計(円)
	賠償責任保険料(円)	責任額(万円)	責任額(万円)	保険料(円)	責任額(万円)	保険料(円)	責任額(万円)	保険料(円)	
17	2,848,320	14,523	934,485	122,000	837,475	設定無し	715,648	2,487,608	
18	3,139,810	13,390	911,662	121,500	829,979	設定無し	705,307	2,446,948	
19	2,683,770	16,454	913,853	127,500	847,403	設定無し	716,305	2,477,561	
20	2,085,890	18,624	885,462	133,500	866,935	設定無し	728,667	2,481,064	
21	2,093,670	19,206	811,948	設定無し	946,439	設定無し	669,326	2,427,713	

(3)その他の保険 加入状況

年度	ガラス保険			施設賠償責任保険		市民総合賠償補償保険
	枚数(枚)	責任額(千円)	保険料(円)	件数	保険料(円)	保険料(円)
17	3,940	154,752	1,083,264	14	65,250	1,984,954
18	3,952	156,280	1,093,960	14	65,250	2,005,869
19	3,997	163,122	645,646	13	59,150	2,011,242
20	3,997	163,122	652,488	12	95,740	2,016,348
21	ガラス特約廃止			14	77,030	2,016,156

[歳入]19-6-5(決算書 116ページ)

保険金

1 保険請求実績

年度	自動車損害賠償責任保険		自動車損害共済		火災共済		ガラス保険		施設賠償責任保険		市民総合賠償補償保険			
	件数	保険金(円)	件数	共済金(円)	件数	共済金(円)	件数	共済金(円)	件数	保険金(円)	補償		賠償	
											件数	保険金(円)	件数	保険金(円)
17	2	140,360	18	2,990,300	2	8,918,522	1	94,000	1	39,144	13	465,000	-	-
18	-	-	10	910,418	2	11,800,189	-	-	-	-	15	460,000	1	47,250
19	-	-	10	1,703,072	2	362,250	-	-	-	-	10	345,000	1	21,571
20	-	-	6	872,589	1	83,336	-	-	-	-	5	135,000	-	-
21	-	-	6	740,699	1	26,250	-	-	-	-	8	290,000	3	737,915

管財課

2 - 1 - 6 (決算書 136ページ)
契約事務

1 工事および物品購入等の契約並びに検収状況調べ

節 別	区 分	契 約		検 収	
		件 数	金 額	件 数	金 額
報 償 費	賞 賜 金	1	218,400	1	218,400
需 用 費	消耗品費	209	168,657,109	209	168,657,109
	燃料費	9	828,450	9	828,450
	印刷製本費	285	61,913,182	285	61,913,182
	医薬材料費	12	5,819,047	12	5,819,047
	光熱水費(単価契約)	1	-	1	-
	修繕料	9	2,033,965	9	2,033,965
	小計	525	239,251,753	525	239,251,753
委 託 料 等	役務費・委託料・ 使用料及び賃借料	1,363 (42)	7,097,413,121 (33,847,548)	1,366	7,115,612,631
工 事 請 負 費	工 事 費	208 (29)	4,432,515,150 (2,429,603,400)	202	4,301,274,495
原 材 料 費	諸 材 料 費	7	2,041,200	7	2,041,200
備 品 購 入 費	器 具 費	536 (5)	212,491,301 (48,784,312)	536	212,491,301
物 品 売 却 収 入	物 品 売 却	61	38,832,702	61	38,832,702
合 計		2,701	12,022,763,627	2,698	11,909,722,482

()内は電子入札で内数

内容説明

物品売却収入を除く単価契約分は、件数のみ計上

委 託 料 等	契 約 件 数	1,363件	契 約 金 額	7,097,413,121円
	検 収 件 数	1,366件	検 収 金 額	7,115,612,631円

検収金額は20年度契約の市営桜堤住宅(仮称)新築に伴う工事管理業務委託他2件分23,154,000円を含み、21年度契約の桜野小学校北校舎棟増築に伴う工事監理業務委託分の内4,954,490円を除く。

工事請負費

契 約

管財課契約件数	208件	契 約 金 額	4,432,515,150円
20年度債務負担行為分		未 払 額	594,615,000円

検 収

契約分検収件数	195件	検 収 金 額	3,837,900,150円
20年度債務負担行為分	7件	契 約 金 額	463,374,345円

検収件数計	202件	検収金額計	4,301,274,495円
-------	------	-------	----------------

管財課

2 - 1 - 7 (決算書 140ページ)

車両の維持管理

1 保有台数(水道部、ごみ総合対策課を除く)

(台数)

車種	年度	平成17年度	平成18年度	平成19年度	平成20年度	平成21年度
乗用車		36	31	30	28	28
乗用貨物車		12	16	17	17	17
貨物車		9	11	8	8	8
特殊車		2	2	4	4	6
マイクロバス(ムーバス)		14	16	14	13	13
給食運搬車		6	6	6	7	8
消防車		10	10	10	10	10
消防指揮車		1	1	1	1	1
災害対策指揮車		1	1	1	1	1
クレーン車		1	1	3	3	3
高所作業車		1	1	1	1	1
シヨベルローダ		1	1	1	1	1
軽自動車(電気を含む)		18	19	20	22	21
原動機付自転車(電動を含む)		21	21	21	21	21
計		133	137	137	137	139
自転車		109	98	100	98	96

2 購入(リース含む)及び廃車した庁用車(水道部、ごみ総合対策課を除く)

(台数)

種類	年度	平成17年度	平成18年度	平成19年度	平成20年度	平成21年度
購入		15	13	17	8	6
廃車		15	11	19	7	7

3 庁用自動車維持費(水道部、ごみ総合対策課を除く)

(千円)

使用量	年度	平成17年度	平成18年度	平成19年度	平成20年度	平成21年度
ガソリン(千リットル)		39,716.0	38,864.0	39,685.3	41,367.9	44,154.9
軽油(千リットル)		7,501.0	5,328.0	4,981.3	4,485.2	4,414.4
燃料費(円)		6,061,034	6,103,898	6,637,678	7,082,459	6,224,735
修繕料(円)		8,266,346	7,737,366	8,970,304	10,144,266	9,036,957

4 庁用車使用状況

(台・件)

台数及び件数	年度	平成17年度	平成18年度	平成19年度	平成20年度	平成21年度
台数(台)		4	3	3	3	3
件数(件)		376	370	389	335	364

- 武蔵野市自動車使用規程 -

5 貸出車使用状況

(台・件)

台数及び件数	年度	平成17年度	平成18年度	平成19年度	平成20年度	平成21年度
台数(台)		7	7	7	7	7
件数(件)		1,238	1,254	1,192	1,219	1,177

- 武蔵野市自動車使用規程 -

管財課

6 無線タクシー及びマイクロバス使用状況(自動車借上料) (件数)

年度 車種	平成17年度	平成18年度	平成19年度	平成20年度	平成21年度
大 国 自 動 車 交 通	53	25	38	52	1
京 王 自 動 車	136	103	136	101	99
東 京 無 線 協 同 組 合	17	8	6	-	-
マ イ ク ロ バ ス	29	28	34	14	5
合 計	235	164	214	167	105

業者は3年ごとに入札

7 原動機付自転車及び自転車貸出し状況 (件数)

年度 車種	平成17年度	平成18年度	平成19年度	平成20年度	平成21年度
原 動 機 付 自 転 車	1,601	1,832	2,143	2,264	2,352
自 転 車	12,719	11,226	12,056	12,396	14,628
合 計	14,320	13,058	14,199	14,660	16,980

8 交通事故の処理実績 (件数・円)

年度 種類	平成17年度	平成18年度	平成19年度	平成20年度	平成21年度
人 身 事 故	1	1	-	-	-
物 件 事 故	11	8	8	7	6
人 身 と 物 件 事 故	1	1	-	-	-
合 計	13	10	8	7	6
市 損 害 額 (円)	830,570	448,770	705,966	527,551	263,536
市 賠 償 額 (円)	353,948	605,346	707,280	579,335	252,599
合 計	1,184,518	1,054,116	1,413,246	1,106,886	516,135

施設課

施設課

2 - 1 - 6 (決算書 136 ページ)

○総務管理費

1. 計画的施設整備

(1) 安全性能整備

耐震補強	設計及び工事監理	・学校施設	8棟	996,301,225円
------	----------	-------	----	--------------

学校施設耐震化率(対策済棟数/対策必要棟数)

100%

耐震補強	次年度概算設計	2棟	18,212,000円
------	---------	----	-------------

(2) 劣化保全整備

設計及び工事監理	18件	235,420,550円
----------	-----	--------------

次年度提案	35件	616,637,000円
-------	-----	--------------

(3) 改良保全整備

次年度提案	1件	25,861,000円
-------	----	-------------

状況調査
バリアフリー調査(コミセン、保育園、福祉施設等)
エレベーター管制運転機能状設置況調査(エレベーター設置施設)

消防法改正に伴う消防設備設置状況調査(福祉施設)他

2. その他の施設整備

(1) 当該年度実施

設計金額 130 万円超の設計および工事監理	92件	2,501,739,145円
------------------------	-----	----------------

設計金額 130 万円以下の設計、契約、工事監理及び検収	334件	195,426,933円
------------------------------	------	--------------

(2) 次年度概算設計	146件	3,001,109,000円
-------------	------	----------------

3. 上記に伴う業務委託管理

(1) 設計業務委託	5件	2,113,020円
------------	----	------------

(2) 工事監理業務委託	11件	54,592,510円
--------------	-----	-------------

(3) その他の委託	35件	15,892,274円
------------	-----	-------------

市民税課

市民税課

[歳入] 1 - 1 - 1 (決算書76ページ)

市民税の課税

1 市民税(個人)

(1) 調定実績(現年課税分)

1) 普通徴収分

市民税の個人課税にかかる者の内、納税通知書を利用して納付するもの

年度	区分	調定額(円)			納税義務者数 (人)	納入件数 (件)
		均等割額	所得割額	計		
17	現年度	84,741,600	5,462,282,400	5,547,024,000	33,314	119,646
	過年度	476,500	242,704,646	243,181,146	836	836
	小計	85,218,100	5,704,987,046	5,790,205,146	34,150	120,482
18	現年度	98,211,000	6,311,876,700	6,410,087,700	36,742	132,633
	過年度	560,500	99,026,700	99,587,200	876	876
	小計	98,771,500	6,410,903,400	6,509,674,900	37,618	133,509
19	現年度	101,727,400	6,005,420,100	6,107,147,500	37,387	136,210
	過年度	488,300	105,992,400	106,480,700	846	846
	小計	102,215,700	6,111,412,500	6,213,628,200	38,233	137,056
20	現年度	103,473,400	6,058,335,100	6,161,808,500	37,503	136,956
	過年度	461,600	67,872,300	68,333,900	865	865
	小計	103,935,000	6,126,207,400	6,230,142,400	38,368	137,821
21	現年度	91,449,520	5,765,080,000	5,856,529,520	37,998	129,260
	過年度	1,204,100	85,735,600	86,939,700	975	975
	小計	92,653,620	5,850,815,600	5,943,469,220	38,973	130,235

- 武蔵野市市税条例等 -

2) 特別徴収分

給与分

市民税の個人課税にかかる者の内、給与天引により勤務先を通じて納付するもの

年度	区分	調定額(円)			納税義務者数 (人)	特徴義務者数 (件)	納入件数 (件)
		均等割額	所得割額	計			
17	16年度課税 (4-5月分)	15,398,678	1,252,344,051	1,267,742,729	-	-	-
	現年度課税 (6-3月分)	90,322,471	6,883,392,324	6,973,714,795	37,558	15,674	146,048
	小計	105,721,149	8,135,736,375	8,241,457,524	37,558	15,674	146,048
18	17年度課税 (4-5月分)	16,370,363	1,335,903,476	1,352,273,839	-	-	-
	現年度課税 (6-3月分)	97,612,019	7,494,526,469	7,592,138,488	38,678	16,062	149,616
	小計	113,982,382	8,830,429,945	8,944,412,327	38,678	16,062	149,616
19	18年度課税 (4-5月分)	17,772,961	1,459,885,321	1,477,658,282	-	-	-
	現年度課税 (6-3月分)	99,208,624	7,831,349,981	7,930,558,605	39,354	16,398	152,643
	小計	116,981,585	9,291,235,302	9,408,216,887	39,354	16,398	152,643
20	19年度課税 (4-5月分)	18,101,790	1,520,750,998	1,538,852,788	-	-	-
	現年度課税 (6-3月分)	98,560,200	8,054,285,800	8,152,846,000	40,291	15,729	153,580
	小計	116,661,990	9,575,036,798	9,691,698,788	40,291	15,729	153,580
21	20年度課税 (4-5月分)	18,660,400	1,544,066,200	1,562,726,600	-	-	-
	現年度課税 (6-3月分)	100,618,500	8,112,875,700	8,213,494,200	41,104	15,415	153,764
	小計	119,278,900	9,656,941,900	9,776,220,800	41,104	15,415	153,764

- 武蔵野市市税条例等 -

市民税課

年金分

市民税の個人課税にかかる者の内、年金天引により年金支払者を通じて納付するもの

21	老齢基礎年金等	調定額(円)			納税義務者数 (人)	特徴義務 者数(件)	納入件数 (件)
		均等割額	所得割額	計			
		14,715,800	228,758,600	243,474,400			

- 武蔵野市市税条例等 -

退職手当等分離課税分

退職所得に対して住民税を納付したものの

年 度	調定額	納税義務者数
平成17年度	299,711,737 円	793 人
平成18年度	500,884,386 円	769 人
平成19年度	219,502,989 円	750 人
平成20年度	183,320,150 円	693 人
平成21年度	232,844,170 円	813 人

- 武蔵野市市税条例等 -

(2) 申告書受理件数

前年中の所得状況等について市民税・都民税の申告を行ったもの、および所得税の確定申告について仮収受を行ったもの

(単位：件)

年度	期間	一般申告書			確定申告書	合計
		窓口分	郵送分	小計		
平成17年度	平成18年2月16日～3月15日	1,418	2,827	4,245	1,256	5,501
平成18年度	平成19年2月16日～3月15日	1,641	3,278	4,919	1,238	6,157
平成19年度	平成20年2月18日～3月17日	1,627	3,335	4,962	1,225	6,187
平成20年度	平成21年2月16日～3月16日	1,649	3,208	4,857	1,300	6,157
平成21年度	平成22年2月16日～3月15日	1,631	3,263	4,894	1,158	6,052

- 武蔵野市市税条例等 -

(3) 未申告者調査

前年中の所得状況等について未申告となっているものを対象に、実態調査を行ったもの

(単位：人)

年度	期間	調査係員数	調査対象人数	賦課 決定人数	非居住等 判明者数	合計
平成17年度	平成17年7月14日～11月24日	16	5,431	1,204	315	1,519
平成18年度	平成18年7月14日～11月24日	16	5,470	1,386	251	1,637
平成19年度	平成19年7月13日～11月26日	16	5,063	1,264	102	1,366
平成20年度	平成20年8月14日～11月20日	16	4,561	801	163	964
平成21年度	平成21年8月14日～11月18日	16	4,167	458	127	585

- 武蔵野市市税条例等 -

(4) 武蔵野税務署 決定および更正等の課税資料調査

個人住民税賦課資料収集のため武蔵野税務署において確定申告書等の転写を行ったもの

(単位：件)

年度	当初期間(3月)	例月(4月～1月)		合計
		現年度分	過年度分	
平成17年度	33,337	3,133	1,253	37,723
平成18年度	32,843	2,624	1,339	36,806
平成19年度	33,257	3,563	1,282	38,102
平成20年度	34,213	2,748	1,148	38,109
平成21年度	34,080	2,501	997	37,578

- 武蔵野市市税条例等 -

市民税課

(5) 特別徴収義務者の指定

個人住民税を給与天引する事業所等について取り扱ったもの

(単位: 件)

年度	特別徴収義務者の指定件数	総括表発送件数
平成17年度	15,757	14,673
平成18年度	16,113	15,066
平成19年度	16,313	15,369
平成20年度	16,678	15,725
平成21年度	16,745	16,147

- 武蔵野市市税条例等 -

[歳入] 1 - 1 - 2 (決算書76ページ)
市民税(法人)

1 調定実績(現年課税分)

年度	区分	調 定 額 (円)			申告件数
		均等割額	法人税割額	計	
17	現年度	653,685,200	3,999,245,200	4,652,930,400	7,263
	過年度	16,972,100	50,353,100	67,325,200	640
	合計	670,657,300	4,049,598,300	4,720,255,600	7,903
18	現年度	649,771,900	3,547,013,200	4,196,785,100	7,419
	過年度	20,074,300	67,024,300	87,098,600	711
	合計	669,846,200	3,614,037,500	4,283,883,700	8,130
19	現年度	664,575,100	2,604,818,900	3,269,394,000	7,597
	過年度	24,169,500	82,694,000	106,863,500	671
	合計	688,744,600	2,687,512,900	3,376,257,500	8,268
20	現年度	661,647,200	1,917,472,300	2,579,119,500	7,602
	過年度	24,948,100	60,556,400	85,504,500	809
	合計	686,595,300	1,978,028,700	2,664,624,000	8,411
21	現年度	658,747,700	1,437,877,400	2,096,625,100	7,387
	過年度	20,588,300	50,880,900	71,469,200	687
	合計	679,336,000	1,488,758,300	2,168,094,300	8,074

- 武蔵野市市税条例 -

2 法人数

年度	新設届出数	異動届出数	年度末法人数
17	497件	1,072件	6,471件
18	529件	1,029件	6,652件
19	584件	1,154件	6,788件
20	461件	911件	6,886件
21	574件	1,063件	6,981件

- 武蔵野市市税条例 -

市民税課

[歳入] 1 - 3 - 1 (決算書76ページ)

軽自動車税

1 調定実績

年度の課税額

(単位:円)

年度	原動機付自転車			軽自動車						計
	50cc以下	90cc以下	125cc以下	小型特殊	軽二輪	軽三輪	四輪貨物	四輪乗用	二輪小型自動車	
17	5,661,500	638,400	1,022,400	209,600	4,322,400	6,200	8,129,000	10,828,800	5,832,000	36,650,300
18	6,403,500	625,200	1,089,600	204,900	4,363,200	6,200	8,040,000	11,620,800	5,588,000	37,941,400
19	6,194,500	607,200	1,099,200	201,800	4,274,400	6,200	7,907,000	12,895,200	5,604,000	38,789,500
20	5,838,500	584,400	1,169,600	192,400	4,200,000	3,100	7,854,000	13,550,400	5,492,000	38,884,400
21	4,201,000	562,800	1,241,600	183,000	4,005,600	3,100	7,581,000	13,831,200	5,376,000	36,985,300

50cc以下にはミニカーを含む

- 武蔵野市市税条例 -

2 軽自動車等の異動状況

年度末までに賦課した台数

年度	原動機付自転車			軽自動車					二輪小型自動車	計
	50cc以下	90cc以下	125cc以下	小型特殊	軽二輪	軽三輪	四輪貨物	四輪乗用		
17	5,627	532	639	69	1,801	2	2,063	1,504	1,458	13,695
18	6,369	521	681	68	1,818	2	2,043	1,614	1,397	14,513
19	6,157	506	687	68	1,781	2	2,009	1,791	1,401	14,402
20	5,786	487	731	66	1,750	1	2,004	1,882	1,373	14,080
21	4,138	469	776	64	1,669	1	1,935	1,921	1,344	12,317

50cc以下にはミニカーを含む

- 武蔵野市市税条例 -

[歳入] 1 - 4 - 1 (決算書76ページ)

市たばこ税

1 市たばこ税

製造・特定販売・卸売業者が、市内の販売店に卸したタバコの本数に課税。

年度	17	18	19	20	21
売上本数(本)	349,767,756	329,564,475	313,580,373	306,909,013	290,497,355
調定額(円)	1,037,261,790	1,046,259,094	1,029,813,653	1,007,635,161	953,642,266

- 武蔵野市市税条例 -

[歳入] 1 - 5 - 1 (決算書78ページ)

入湯税

1 入湯税

鉱泉浴場における入湯に対し、入湯客に課税。

年度	17	18	19	20	21
入湯客数(人)	-	-	-	-	-
調定額(円)	-	-	-	-	-

- 武蔵野市市税条例 -

[歳入] 2 - 1 - 1、2 - 2 - 1 (決算書78ページ)

地方譲与税

1 地方譲与税

地方揮発油譲与税：揮発油の数量に対し課税される地方揮発油税の収入額の42%が、各市町村の区域内に存する市町村道の延長及び面積に按分して譲与される。

自動車重量譲与税：自動車重量税の収入額の3分の1に相当する額が、各市町村の区域内に存する市町村道の延長及び面積に按分して譲与される。

地方道路譲与税：道路財源として揮発油の数量に対し課税される地方道路税の収入額の42%が、各市町村の区域内に存する市町村道の延長及び面積に按分して譲与される。地方揮発油譲与税に改変。

(円)

項目	年度				
	17	18	19	20	21
地方揮発油譲与税	-	-	-	-	34,621,000
自動車重量譲与税	181,668,000	182,740,000	177,201,000	173,483,000	156,083,000
地方道路譲与税	63,433,000	62,885,000	61,218,000	55,747,000	23,771,209

- 地方揮発油譲与税法・自動車重量譲与税法・地方道路譲与税法 -

市民税課

[歳入] 3 - 1 - 1 ~ 8 - 1 - 1 (決算書80~82ページ)

交付金

利子割交付金：金融機関から支払いを受ける預貯金等の利子所得に対し特別徴収され、都民税利子割の収入額のうち事務費を差し引いた額の5分の3が市町村に交付される。

配当割交付金：上場株式等の配当等に対し特別徴収され、都民税配当割の収入額の一部が、個人都民税の収入率の割合に応じて市町村に交付される。

株式等譲渡所得割交付金：上場株式等の譲渡益に対し特別徴収され、都民税株式等譲渡所得割の収入額の一部が、個人都民税の収入率の割合に応じて市町村に交付される。

地方消費税交付金：都道府県が課する地方税で、事業者の行った消費税法に規定する課税資産の譲渡等が課税対象になり、都道府県間で精算された後の額の2分の1に相当する額が、各市町村の人口、事業所の従業者数に按分して交付される。

自動車取得税交付金：自動車の取得に対して課される自動車取得税に政令で定める率95%を乗じて得た額の10分の7が、各市町村が管理する市町村道の延長及び面積に按分して交付される。

(円)

項目	年度				
	調 定 額				
	17	18	19	20	21
利子割交付金	253,524,000	277,426,000	384,544,000	308,307,000	237,291,000
配当割交付金	119,955,000	164,563,000	189,534,000	89,855,000	71,828,000
株式等譲渡所得割交付金	176,125,000	147,720,000	131,303,000	31,153,000	30,411,000
地方消費税交付金	1,754,947,000	1,825,400,000	1,794,372,000	1,712,556,000	1,823,814,000
自動車取得税交付金	274,204,000	289,590,000	249,296,000	228,264,000	109,955,000

- 地方税法等 -

[歳入] 1 3 - 2 - 1 (決算書92ページ)

1 税関係証明及び閲覧手数料

市民税課及び各市政センターでの証明・閲覧件数、金額

年度	納・課税証明		住宅用家屋証明		閲覧・評価証明		評価通知	合計	
	件数(件)	金額(円)	件数(件)	金額(円)	件数(件)	金額(円)	件数(件)	件数(件)	金額(円)
17	20,898	4,179,600	923	1,199,900	10,765	2,153,000		32,586	7,532,500
	356							277	1,326
18	21,861	4,372,200	603	783,900	9,709	1,941,800		32,173	7,097,900
	442							602	1,265
19	21,941	4,388,200	539	700,700	11,379	2,275,800		33,859	7,364,700
	399							382	1,318
20	22,779	4,555,800	563	731,900	10,453	2,090,600		33,795	7,378,300
	423							335	1,228
21	22,897	6,869,100	769	999,700	8,956	2,686,800		32,622	10,555,600
	430							188	1,454

- 武蔵野市手数料徴収条例 -

* 各年度下段は無料件数

資産税課

資産税課

固定資産税・都市計画税

1 調定実績(現年課税分)

(1) 固定資産税

[歳入] 1 - 2 - 1 (決算書 76 ページ)

区 分		課税標準額(円)	調 定 額(円)	納税義務者数(人)
現 年 度	土 地	568,260,052,000	7,928,553,900	31,915
	家 屋	350,902,610,000	4,631,396,900	34,921
	償 却	79,015,571,000	1,101,468,100	2,230
	年 度 計	998,178,233,000	13,661,418,900	44,322
過 年 度	土 地	123,214,000	1,725,200	8
	家 屋	117,513,000	1,645,200	5
	償 却	149,175,000	2,088,000	7
	年 度 計	389,902,000	5,458,400	20
年 度 総 計		998,568,135,000	13,666,877,300	44,342

(2) 交付金・納付金

[歳入] 1 - 2 - 2 (決算書 76 ページ)

区分	件 数 (件)	算 定 標 準 額 (円)	交 付 金 額 (円)
交 付 金	13	39,518,401,000	553,257,000
年 度 計	13	39,518,401,000	553,257,000

(3) 都市計画税

[歳入] 1 - 7 - 1 (決算書 78 ページ)

区 分		課税標準額(円)	調 定 額(円)	納税義務者数(人)
現 年 度	土 地	834,128,724,000	1,662,791,900	31,914
	家 屋	350,868,786,000	698,428,100	34,920
	年 度 計	1,184,997,510,000	2,361,220,000	42,091
過 年 度	土 地	128,672,000	257,600	8
	家 屋	117,513,000	234,600	5
	年 度 計	246,185,000	492,200	13
年 度 総 計		1,185,243,695,000	2,361,712,200	42,104

資産税課

5 固定資産課税台帳の縦覧

縦覧期間 平成 21 年 4 月 1 日～6 月 1 日(実日数 40 日間)

区 分	縦 覧		閲 覧				審査申出
	縦覧者数		閲覧者数		閲覧件数		
	人数	一日平均	人数	一日平均	件数	一日平均	受理件数
土 地	17	0.43	126	3.15	4,012	100.3	13
家 屋	8	0.2	99	2.48	922	23.05	-
償却資産			18	0.45	18	0.45	-
合 計	25	0.63	243	6.08	4,952	123.8	13

事 業 所 税

[歳入] 1 - 6 - 1 (決算書 78 ページ)

1 調定実績(現年課税分)

課 税 標 準		調 定 額 (円)	納税義務者数(人)
資 産 割	704,106.24 m ²	638,989,800	144
従業者割	87,078,841,000 円		

2 申告件数(現年課税分)

申 告 納 付	申告(免税点以下)	申告(全部減免)
144	35	1

納税課

納税課

2 - 1 - 18 (決算書152ページ)

市税還付金

1 過誤納還付金

(歳入 21.4~22.5) (歳出 21.4~22.3)

(単位：件)

税 目	件 数
市民税・都民税 (普通徴収)	979
市民税・都民税 (普通徴収・税源移譲)	117
市民税・都民税 (特別徴収)	691
市民税・都民税 (特別徴収・税源移譲)	13
市民税・都民税 (配当割等)	563
市民税 (法人)	939
固定資産税・都市計画税	954
軽自動車税	37
事業所税	1
その他	-
合 計	4,399

2 - 2 - 2 (決算書154ページ)

市税の収納

1 納税督促及び督促

督促状発付

(単位：件)

会 計	税 目	発 付 税 額 (円)	件 数 (件)
一 般	市民税・都民税	1,590,578,803	37,245
	市民税 (法人)	5,347,500	83
	固定資産税・都市計画税	971,266,151	22,033
	軽自動車税	4,658,200	2,033
合 計		2,574,850,654	61,394

2 徴収整理簿の整理

収納消込

会 計	税 目	調定件数	収納件数	収納割合
		件	件	%
一 般	市民税・都民税	398,460	334,851	84.0
	市民税 (法人)	9,762	7,679	78.6
	固定資産税・都市計画税	218,644	166,952	76.3
	軽自動車税	16,803	11,648	69.3
	その他の税	218	216	99.0
合 計		643,887	521,346	80.9
その他	延滞金		14,413	
	過誤納還付金		4,399	
	加算金		5	

納税課

3 口座振替納税調

市民税・都民税

年度		振替予定額	件数	振替額	件数	率 (額)	率 (件数)
17	銀行等	2,496,224,000	24,421	2,444,684,400	23,742	97.9%	97.2%
	郵便局	69,148,800	1,986	65,026,400	1,899	94.0%	95.6%
	計	2,565,372,800	26,407	2,509,710,800	25,641	97.8%	97.1%
18	銀行等	2,942,153,700	26,430	2,877,590,700	25,652	97.8%	97.1%
	郵便局	80,531,800	2,363	74,714,200	2,270	92.8%	96.1%
	計	3,022,685,500	28,793	2,952,304,900	27,922	97.7%	97.0%
19	銀行等	3,264,963,529	27,488	3,174,559,229	26,647	97.2%	96.9%
	郵便局	136,632,449	2,570	127,201,249	2,464	93.1%	95.9%
	計	3,401,595,978	30,058	3,301,760,478	29,111	97.1%	96.8%
20	銀行等	3,336,253,124	28,090	3,238,135,624	27,204	97.1%	96.8%
	郵便局	141,309,400	2,722	133,046,300	2,618	94.2%	96.2%
	計	3,477,562,524	30,812	3,371,181,924	29,822	96.9%	96.8%
21	銀行等	3,384,172,986	26,066	3,275,342,386	25,116	96.8%	96.4%
	郵便局	123,568,600	2,393	113,841,700	2,268	92.1%	94.8%
	計	3,507,741,586	28,459	3,389,184,086	27,384	96.6%	96.2%

固定資産税・都市計画税

年度		振替予定額	件数	振替額	件数	率 (額)	率 (件数)
17	銀行等	3,743,070,300	49,768	3,635,671,300	48,589	97.1%	97.6%
	郵便局	146,993,800	4,325	142,837,700	4,212	97.2%	97.4%
	計	3,890,064,100	54,093	3,778,509,000	52,801	97.1%	97.6%
18	銀行等	3,839,107,000	51,754	3,740,907,900	50,492	97.4%	97.6%
	郵便局	149,268,400	4,531	145,189,000	4,400	97.3%	97.1%
	計	3,988,375,400	56,285	3,886,096,900	54,892	97.4%	97.5%
19	銀行等	4,016,631,100	54,271	3,926,677,500	53,066	97.8%	97.8%
	郵便局	161,799,700	4,766	158,182,600	4,647	97.8%	97.5%
	計	4,178,430,800	59,037	4,084,860,100	57,713	97.8%	97.8%
20	銀行等	4,095,580,800	54,647	4,007,919,500	53,451	97.9%	97.8%
	郵便局	167,613,900	4,899	162,137,200	4,761	96.7%	97.2%
	計	4,263,194,700	59,546	4,170,056,700	58,212	97.8%	97.8%
21	銀行等	4,276,248,800	56,116	4,182,928,000	5,767	97.8%	97.6%
	郵便局	175,801,800	5,030	169,977,100	4,866	96.7%	96.7%
	計	4,452,050,600	61,146	4,352,905,100	59,633	97.8%	97.5%

納税課

固定資産税(償却資産)

年度		振替予定額	件数	振替額	件数	率 (額)	率 (件数)
17	銀行等	153,350,400	1,215	152,639,100	1,198	99.5%	98.6%
	郵便局	13,439,000	32	13,439,000	32	100.0%	100.0%
	計	166,789,400	1,247	166,078,100	1,230	99.6%	98.6%
18	銀行等	143,341,700	1,284	142,878,600	1,267	99.7%	98.7%
	郵便局	13,964,100	40	13,964,100	40	100.0%	100.0%
	計	157,305,800	1,324	156,842,700	1,307	99.7%	98.7%
19	銀行等	161,455,400	1,354	160,916,400	1,334	99.7%	98.5%
	郵便局	13,461,800	41	13,461,800	41	100.0%	100.0%
	計	174,917,200	1,395	174,378,200	1,375	99.7%	98.6%
20	銀行等	156,825,400	1,473	155,653,400	1,447	99.3%	98.2%
	郵便局	12,201,600	45	12,201,600	45	100.0%	100.0%
	計	169,027,000	1,518	167,855,000	1,492	99.3%	98.3%
21	銀行等	164,909,700	1,573	162,826,600	1,548	98.7%	98.4%
	郵便局	8,072,000	44	8,058,500	42	99.8%	95.5%
	計	172,981,700	1,617	170,885,100	1,590	98.8%	98.3%

- 武蔵野市市税口座振替事務取扱要綱 -

4 軽自動車税 コンビニ収納

年度	調定額		全体収納額		コンビニ収納		率 (件数)	率 (金額)
	件数	金額	件数	金額	件数	金額		
20	14,080	38,884,400	12,868	36,342,800	4,664	13,790,000	36.2%	37.9%
21	12,317	36,985,300	11,097	34,473,000	4,800	14,470,500	43.2%	41.9%

5 滞納整理及び調査

整理区分	税 額	件 数
滞納繰越額	2,093,313,168 (円)	100,767 (件)
収入済額	390,228,255	15,918
財産差押	898,613,274	4,840
交付要求	87,193,200	840
納付受託証書預	10,170,700	73
徴収(換価)猶予	-	-
公売	-	-
処分停止	248,881,370	1,950
不納欠損	140,412,767	6,409
滞納繰越額(件)に対する 収入済額(件)の割合	18.64%	15.79%

(注) 都民税を含む

納税課

6 財産差押実績と完結状況

(税額は千円)

区分	平成21.4.1現在			平成21年度中差押			平成21年度中完結			平成22.3.31現在		
	税 額	件数	延入	税 額	件数	延入	税 額	件数	延入	税 額	件数	延入
不動産	688,119	3,985	188	67,645	915	34	75,905	637	30	679,859	4,263	192
動産等	-	-	-	-	-	-	-	-	-	-	-	-
電話加入権	2,217	17	4	-	-	-	507	2	1	1,710	15	3
債権	115,438	718	52	382,477	872	95	280,871	1,028	103	217,044	562	44
計	805,774	4,720	244	450,122	1,787	129	357,283	1,667	134	898,613	4,840	239

7 市税徴収実績の推移

年度	滞納繰越徴収率	現年度徴収率	全体の徴収率	東京都市平均
17	30.1%	98.2%	94.7%	94.3%
18	21.6%	98.9%	95.4%	94.9%
19	18.7%	98.4%	94.9%	95.5%
20	15.4%	98.3%	94.2%	95.3%
21	18.6%	98.4%	94.0%	95.3%

8 納税貯蓄組合

納期内納付額

組合数	組合員数	調定額	納期内納付額	収入割合
52	2,044	1,936,303,400 円	1,915,418,780 円	98.9%

納税課

9 収納実績の調査

平成21年度 市税決算調書

税目			区分	調定額		収入済額		還付未済額		調定に対する収入の割合	
				税額	件数	税額	件数	税額	件数	税額	件数
市民税	現年度	個人	普通徴収	5,943,469,220	130,235	5,545,825,852	109,185	843,628	51	93.3	83.8
			特別徴収	10,252,539,370	215,392	10,230,434,297	213,702	1,006,037	91	99.8	99.2
			計	16,196,008,590	345,627	15,776,260,149	322,887	1,849,665	142	97.4	93.4
	滞納繰越	個人	法	2,168,094,300	8,074	2,162,045,030	7,493	2,668,100	21	99.7	92.8
			小計	18,364,102,890	353,701	17,938,305,179	330,380	4,517,765	163	97.7	93.4
	滞納繰越	個人	法	1,342,858,866	52,833	222,633,330	11,964	218,122	8	16.6	22.6
			法	60,179,440	1,688	10,532,492	186	-	-	17.5	11.0
			小計	1,403,038,306	54,521	233,165,822	12,150	218,122	8	16.6	22.3
	計	19,767,141,196	408,222	18,171,471,001	342,530	4,735,887	171	91.9	83.9		
	固定資産税	現年度	個人	純固定資産	13,666,877,300	176,879	13,520,695,518	163,722	1,448,970	67	98.9
交付金				553,257,000	13	553,257,000	13	-	-	100.0	100.0
小計				14,220,134,300	176,892	14,073,952,518	163,735	1,448,970	67	99.0	92.6
滞納繰越		571,355,745	41,759	130,906,497	3,217	304,865	7	22.9	7.7		
合計		14,791,490,045	218,651	14,204,859,015	166,952	1,753,835	74	96.0	76.4		
軽自動車税	現年度	個人	現年度	36,985,300	12,317	34,473,000	11,097	53,800	17	93.2	90.1
			滞納繰越	9,226,784	4,486	1,219,700	551	2,000	2	12.3	12.3
			合計	46,212,084	16,803	35,692,700	11,648	55,800	19	69.3	69.3
市たばこ税	現年度	個人	現年度	953,642,266	73	953,642,266	73	-	-	100.0	100.0
			滞納繰越	-	-	-	-	-	-	-	-
			合計	953,642,266	73	953,642,266	73	-	-	100.0	100.0
入湯税	現年度	個人	現年度	-	-	-	-	-	-	-	-
			滞納繰越	-	-	-	-	-	-	-	-
			合計	-	-	-	-	-	-	-	-
事業所税	現年度	個人	現年度	638,989,800	144	639,009,500	144	19,700	1	100.0	100.0
			滞納繰越	715,900	1	-	-	-	-	0.0	0.0
			合計	639,705,700	145	639,009,500	144	19,700	1	99.9	99.3
都市計画税	現年度	個人	現年度	2,361,712,200	(168,185)	2,334,808,385	(155,094)	258,830	(63)	98.9	92.2
			滞納繰越	108,944,233	(40,580)	24,932,836	(3,099)	57,141	(6)	22.9	7.6
			合計	2,470,656,433	(208,765)	2,359,741,221	(158,193)	315,971	(69)	95.5	75.8
計	現年度	個人	現年度	36,575,566,756	543,127	35,974,190,848	505,429	6,299,065	248	98.4	93.1
			滞納繰越	2,093,280,968	100,767	390,224,855	15,918	582,128	17	18.6	15.8
			合計	38,668,847,724	643,894	36,364,415,703	521,347	6,881,193	265	94.0	81.0

件数は各欄別延件数、また件数欄中の()書きは固定資産税とあわせて徴収した都市計画税の件数を示す。

納税課

(単位 円・%)

不納欠損額		収入未済額		収入未済のうち処分停止		予算現額	収入済額の予算に対する増減	
税額	件数	税額	件数	税額	件数		税額	割合
124,561	5	398,362,435	21,096	2,131,289	143	15,754,472,000	21,788,149	100.1
20,848	3	23,090,262	1,778	-	-			
145,409	8	421,452,697	22,874	2,131,289	143			
-	-	8,717,370	602	-	-	2,108,370,000	53,675,030	102.5
145,409	8	430,170,067	23,476	2,131,289	143	17,862,742,000	75,463,179	100.4
77,715,059	5,246	1,042,728,599	35,631	172,385,083	1,561	186,000,000	36,633,330	119.7
11,908,573	79	37,738,375	1,423	716,300	10	12,400,000	1,867,508	84.9
89,623,632	5,325	1,080,466,974	37,054	173,101,383	1,571	198,400,000	34,765,822	117.5
89,769,041	5,333	1,510,637,041	60,530	175,232,672	1,714	18,061,242,000	110,229,001	100.6
4,545	4	147,626,207	13,220	130,305	13	13,502,025,000	18,670,518	100.1
-	-	-	-	-	-	553,000,000	257,000	100.0
4,545	4	147,626,207	13,220	130,305	13	14,055,025,000	18,927,518	100.1
17,262,703	452	423,491,410	38,097	3,823,793	150	100,000,000	30,906,497	130.9
17,267,248	456	571,117,617	51,317	3,954,098	163	14,155,025,000	49,834,015	100.4
-	-	2,566,100	1,237	4,400	3	33,740,000	733,000	102.2
1,252,700	620	6,756,384	3,317	158,400	70	900,000	319,700	135.5
1,252,700	620	9,322,484	4,554	162,800	73	34,640,000	1,052,700	103.0
-	-	-	-	-	-	950,000,000	3,642,266	100.4
-	-	-	-	-	-	-	-	-
-	-	-	-	-	-	950,000,000	3,642,266	100.4
-	-	-	-	-	-	1,000	1,000	0.0
-	-	-	-	-	-	-	-	-
-	-	-	-	-	-	1,000	1,000	0.0
-	-	-	1	-	-	643,000,000	3,990,500	99.4
-	-	715,900	1	-	-	-	-	-
-	-	715,900	2	-	-	643,000,000	3,990,500	99.4
855	(4)	27,161,790	(13,150)	24,495	(13)	2,332,290,000	2,518,385	100.1
3,058,782	(418)	81,009,756	(37,069)	335,707	(114)	19,200,000	5,732,836	129.9
3,059,637	(422)	108,171,546	(50,219)	360,202	(127)	2,351,490,000	8,251,221	100.4
150,809	12	607,524,164	37,933	2,290,489	159	35,876,898,000	97,292,848	100.3
111,197,817	6,397	1,592,440,424	78,469	177,419,283	1,791	318,500,000	71,724,855	122.5
111,348,626	6,409	2,199,964,588	116,402	179,709,772	1,950	36,195,398,000	169,017,700	100.5

生活経済課

生活経済課

5 - 1 - 1 (決算書228ページ)

○一般管理経費

1 労働講座(都労働相談情報センターと共催で実施)

就業規則セミナー

月 日	内 容	講 師	参加者数
平成21年 10月28日(水)	知って対処しよう!雇用関係編	弁護士 小川 英郎 氏	96名
10月29日(木)	知って対処しよう!賃金関係編 知っておこう!退職後のこと		81名
11月26日(木)	パートタイム労働事情~働くとき、雇うとき知っておきたい基礎知識~セミナー&相談会	特定社会保険労務士 川端 重夫 氏	93名

2 就職支援セミナー

就職支援セミナー(ハローワーク三鷹と共催で実施)

月 日	内 容	参加者数
平成21年 8月24日(月)	就職活動準備と自己理解・職業理解	47名
8月26日(水)	履歴書・職務経歴書の書き方	43名
8月27日(木)	面接対策	47名
平成22年 2月22日(月)	就職活動準備と自己理解・職業理解	44名
2月24日(水)	履歴書・職務経歴書の書き方	29名
2月25日(木)	面接対策	24名

しごとフェア in三鷹・武蔵野(ハローワーク三鷹・三鷹市と共催で実施)

月 日	内 容	参加者数
平成21年 9月 4日(金)	自己分析・応募書類の作成	47名
9月14日(月)	面接対策	44名
9月18日(金)	企業説明会&就職面接会	103名

3 移動ハローワーク(ハローワーク三鷹と共催で実施)

パソコンで、ハローワークと同じ求人情報の閲覧と就職相談を実施

期間 平成21年4月から平成22年3月(原則毎月第1、第3木曜日)

実施回数 23回 利用人数 延べ732人

4 中小企業勤労者等福利厚生資金融資あっ旋

市内在住勤労者及び武蔵野市勤労者互助会会員に対し、福利厚生資金の融資をあっせんし、信用保証料を補助する。

(単位 円)

年度	あっせん		実 行		金融機関名
	件数	金 額	件数	金 額	
17	2	1,000,000	2	1,000,000	中央労働金庫 三鷹支店
18	-	-	-	-	
19	-	-	-	-	
20	3	1,500,000	1	200,000	
21	1	500,000	1	500,000	

- 武蔵野市中小企業勤労者等福利厚生資金融資条例 -

生活経済課

5 技能功労者・産業功労者表彰（隔年実施）

永年にわたり同一の職業に従事して、技能の練磨や後進の育成に努めた方々及び武蔵野市の農業、工業、商業の発展に尽力した方々を表彰する。

被表彰者

区 分	平成11年	平成13年	平成15年	平成17年	平成19年	平成21年
技能功労者	24名	23名	23名	17名	17名	19名
産業功労者	7名	7名	7名	6名	6名	7名

- 武蔵野市技能功労者表彰規程 -

- 武蔵野市産業功労者表彰規程 -

6 - 1 - 3（決算書230ページ）

農業振興

1 認定農業者制度推進

農業経営基盤強化促進法第12条に基づき、農業者が作成する農業経営改善計画を認定し、その計画の達成に向けて経営能力に優れた認定農業者を育成、支援していくことを目的とする。

開催年月日	主 な 内 容	参加農業者	出席委員
1月28日(木)	認定農業者申請者個別相談会 (経営改善計画書の作成等について)	3名	支援チーム 支援員6名
2月12日(金)	経営改善計画書の記載内容確認について	-	支援チーム 支援員5名
3月19日(金)	認定農業者審査会	-	審査会委員5名
3月25日(木)	武蔵野市認定農業者認定書交付式	3名	委員他関係者4名

年 度	平成20年	平成21年	累 計
認定農業者の認定状況	17名	3名	20名

- 武蔵野市認定農業者審査会設置要綱 -

- 武蔵野市認定農業者相談支援チーム設置要綱 -

- 武蔵野市農業経営改善計画の認定等に係る手続きに関する規則 -

2 農産物品評会

農産物の栽培技術の向上を図り、農業経営の安定・合理化を促進し、武蔵野市の農業を市民に紹介することを目的とする。

年 度	期 日	会 場	出 品 点 数
17	11月12日(土)～13日(日)	市役所西側 議員駐車場	782点
18	11月11日(土)～12日(日)	クリーンセンター	717点
19	11月10日(土)～11日(日)	市役所西側 旧緑町運動広場	729点
20	11月8日(土)～9日(日)	市役所西側 旧緑町運動広場	724点
21	11月7日(土)～8日(日)	市役所北側広場	763点

- 武蔵野市農産物品評会開催要綱 -

生活経済課

3 直売の推進

(1) 農家の畑先・庭先直売所、JA新鮮館、アンテナショップ麦わら帽子を紹介するマップを配布及びホームページに掲載
(2) ジャガ芋、サツマ芋掘りのあっせん（保育園、幼稚園、小学校の児童） ジャガ芋掘りあっせん 保育園7園、幼稚園1園、小学校6校 合計1,391株 サツマ芋掘りあっせん 保育園9園、幼稚園1園、小学校9校 合計2,054株
(3) ナシとブドウのもぎ取り（市内3農園）、ブルーベリーの摘み取り（市内2農園）を市報に掲載PR
(4) ほおずき市（農業後継者育成事業）・野菜の即売会

4 農業後継者の指導、育成等に関する事業

年度	内 容	場 所	開 催 日	ほおずき 売上数
17	ほおずき市・野菜の即売会 健康フェスティバル むさしの中部ふれあいまつり 延命寺薬師講	市役所 保健センター むさしの市民公園 延命寺	7月7日(木)、14日(木)、21日(木) 7月9日(土) 7月10日(日) 8月3日(水)、4日(木)	ほおずき他 237 鉢
18	ほおずき市・野菜の即売会 JA新鮮館 延命寺薬師講	市役所 JA新鮮館 延命寺	6月29日(木)、 7月6日(木)、13日(木) 7月14日(金)、15日(土) 8月3日(木)、4日(金)	ほおずき 103 鉢
19	ほおずき市・野菜の即売会 むさしの中部ふれあいまつり 延命寺薬師講	市役所 むさしの市民公園 延命寺	6月25日(月)、 7月2日(月)、9日(月) 7月15日(日) 8月3日(金)、4日(土)	ほおずき 88 鉢
20	ほおずき市・野菜の即売会 延命寺薬師講	市役所 延命寺	6月23日(月)、30日(月) 7月7日(月) 8月3日(日)、4日(月)	ほおずき 71 鉢 その他 98 鉢
21	ほおずき市・野菜の即売会 むさしの中部ふれあいまつり 延命寺薬師講	市役所 むさしの市民公園 延命寺	6月22日(月)、29日(月) 7月6日(月) 7月12日(日) 8月3日(日)、4日(月)	ほおずき 65 鉢 その他 213 鉢

- 武蔵野市農業振興奨励補助金交付要綱 -

5 フレッシュサラダ作戦

新鮮で良質な市内産野菜を廉価で市民に供給し、都市農業について市民の理解と関心を深めてもらい消費者生活の向上を図ることを目的として、生産者による直売会を開催。また、市内の農家を訪問し畑の見学と農家の話を聞く農家見学会を実施し、地産地消の推進及び市内農業の振興を図る。

開 催 日	内 容	内 容
11月21日(土)	農家見学会	参加市民20名 見学農家3戸、JA直売所
11月23日(月・祝)	直売会	東急百貨店吉祥寺店ごちそうフェスタ会場 19品目 1,200点
11月29日(日)	直売会	武蔵野スイングホール前 17品目 960点

生活経済課

12月3日(木)	直売会	武蔵野市役所前 16品目 705点
----------	-----	----------------------

- 武蔵野市フレッシュサラダ作戦事業補助金交付要綱 -

6 こうのとりのベジタブル事業

新生児の誕生をお祝いし、出産を機に市内産の野菜に親しんでもらい、安心安全な農産物を通しての食育、地域とのふれあい交流を推進するとともに、地産地消を図ることを目的とする。

対象：満1歳未満の新生児の保護者

内容：市内産野菜と交換できる「野菜等引換券 2,000円(500円券を4枚)」を市の保健師・助産師が「こんにちは赤ちゃん訪問」の際に手渡す。市内31箇所(JA新鮮館, アンテナショップ麦わら帽子、農家の直売所)の取扱店で野菜等と交換する。

配布枚数	野菜等引換券の利用状況	取扱店内訳
1,061人(転入者91人を含む)へ 野菜等引換券4,244枚を配布	2,992枚 (利用率70.5%)	JA新鮮館 1,209枚 アンテナショップ麦わら帽子 1,134枚 農家の直売所(29箇所) 649枚

- 武蔵野市こうのとりのベジタブル事業野菜等引換券取扱要綱 -

7 農業写真展

市内農業の現況を写真パネルで展示し、都市農業について市民の理解を深めるとともに市内農業の振興を図ることを目的とする。

期 日	場 所	出品点数	内 容
11月2日(月) ~11月20日(金)	市役所1階ロビー及び 農産物品評会会場 JA武蔵野支店	写真32枚	市民が楽しむ農園(市民農園・農業ふれあい公園) (野菜探検隊他) 農業・農地の昔と今を照会する写真

- 武蔵野市農業写真展実施要領 -

8 農業交流活性化支援事業

農業者、農業団体が市民と様々な形で交流し相互理解を深める事業や、農を通じた食育に貢献するような事業を行なう場合に費用の1/2を補助し、農業交流活性化を図る。

実施日	主催者・主催団体	内 容	参加者
3月1日(月)	JA東京むさし武蔵野地区青壮年部	輸入食品の現状を知る～横浜税関の見学と農業生産者との交流会～ ・横浜税関視察後、参加市民と農業者の意見交換を行い交流を深める	47人

- 武蔵野市農業交流活性化支援事業補助金交付要綱 -

9 農業関係団体・協議会等会議の開催

種 別	開 催 回 数
農業生産組合長会議	4回
武蔵野市農業経営者クラブ	3回

10 農業振興費補助金交付状況

農業振興・改良発展等の事業を行う団体等に対し補助金を交付する。

交 付 対 象 団 体	金 額 (円)
東京むさし農業協同組合	880,000
武蔵野市東京うど組合	260,000
農業生産組合(7組合)	220,000
関前農事研究会	150,000
双葉農事研究会	80,000
農業後継者育成事業 (JA東京むさし武蔵野地区青壮年部が農業後継者育成活動の一環として行っている、ほおずき事業)	300,000
フレッシュサラダ作戦事業	250,000

生活経済課

出荷改善普及事業	306,300
登録農地育成事業	2,065,023
環境保全型農業資器材補助事業	1,799,600
安心ファーム補助事業	353,100
農業交流活性化支援事業	85,000
認定農業者経営改善支援補助金	2,705,000

- 武蔵野市農業振興奨励補助金交付要綱 -
- 武蔵野市登録農地補助金交付要綱 -
- 武蔵野市環境保全型農業用資器材等購入補助金交付要綱 -
- 武蔵野市農業交流活性化支援事業補助金交付要綱 -
- 武蔵野市認定農業者経営改善支援補助金交付要綱 -

農地管理

1 農地保全

(1) 生産緑地指定状況

生産緑地面積

年度	生産緑地面積 (ha)
17	30.68
18	30.32
19	30.22
20	29.97
21	29.93

- 生産緑地法 -

(2) 武蔵野市登録農地制度状況

農業振興及びオープンスペースを確保するため、一定規模(5アール~80アール未満)以上の農地所有者と農地保全協定を結び、その農業者が行う農業の近代化施設等の設置又は導入に対し補助金を交付する。

年 度	協 定 件 数	指 定 面 積	金 額 (円)
17	5 件	19,998m ²	1,993,000
18	8 件	18,341m ²	1,812,000
19	4 件	12,677m ²	1,242,000
20	3 件	10,976m ²	1,057,000
21	6 件	21,535m ²	2,065,023

- 武蔵野市登録農地補助金交付要綱 -

生活経済課

6 - 1 - 4 (決算書232ページ)

農業一般

1 市民農園維持管理

市民が園芸を通じて土に親しみ、家族ぐるみで生産の喜びを味わい、また、市民相互の交流を深め、余暇生活に資することを目的とする。

年度	農園名	申込数			当選数			抽選倍率		
		特別	一般	合計	特別	一般	合計	特別	一般	平均倍率
17	緑町	108	112	220	36	73	109	3.00	1.53	2.02
	御殿山	65	56	121	17	36	53	3.82	1.55	2.28
	南町	59	48	107	23	46	69	2.56	1.04	1.55
18	関前第2	110	145	255	60	120	180	1.83	1.63	1.42
	北町	86	69	155	25	50	75	3.44	2.60	2.07
	関前ふれあい	41	37	78	17	36	53	2.41	1.69	1.47
19	緑町	106	103	209	37	72	109	2.86	2.39	1.92
	御殿山	51	67	118	18	35	53	2.83	2.86	2.23
	南町	53	70	123	24	45	69	2.21	2.20	1.78
	関前第3	54	38	92	19	37	56	2.84	1.97	1.64
20	関前第2	114	165	279	58	122	180	1.97	1.81	1.55
	北町	116	69	185	24	50	74	4.83	3.22	2.50
	関前ふれあい	29	42	71	16	37	53	1.81	1.49	1.34
21	緑町	131	95	226	34	69	103	3.85	1.37	2.19
	御殿山 (再募集)	25	18 (106)	43 (106)	16	33 (7)	49 (7)	1.56	0.55 (15.1)	0.88 (15.1)
	南町	83	63	146	23	46	69	3.60	1.36	2.10
	関前第3	83	97	153	18	38	56	4.61	2.55	2.73
	御殿山第2	92	44	136	20	42	62	5.0	1.04	2.19

* 市民農園は、使用期間2年のため各農園とも隔年募集。15年度より特別抽選枠制度導入。

* 平成20年4月より関前第3市民農園、平成22年4月より御殿山第2市民農園を新規開設。

2 市民農園利用者講習会等

市民農園利用者を対象に栽培講習会、現地指導及び栽培コンクール等を開催し、利用者の栽培技術の向上を図る。

講習会等	開催日	講師等	会場
栽培講習会	4月4日(土)	小林 五郎 (元東京都農業改良普及センター所長)	JA東京むさし武蔵野支店会議室
栽培指導	4月～9月の 土曜または日曜 延べ49回	J A東京むさし武蔵野地区青壮年部	各市民農園
栽培コンクール審査会	7月2日(水)	利用2年目の希望者(32名)の栽培状況を 審査・講評。審査員：園芸家、農業委員他	緑町・南町・御殿山 関前第3市民農園
作物展示会	11月8日(日)	農産物評会会場に市民農園利用者展示コ ーナーを設置	市役所北側広場

- 武蔵野市市民農園条例 -
- 武蔵野市市民農園条例施行規則 -

生活経済課

7 - 1 - 2 (決算書234ページ)

商工会館管理運営事業

1 商工会館市民会議室利用状況

年度	17	18	19	20	21
利用件数(件)	350	402	427	349	365
利用コマ数(コマ)	475	603	645	520	551
利用可能コマ数(コマ)	924	924	927	921	924
利用率(%)	51.4	65.3	69.6	56.5	59.6
使用料(円)	4,816,000	6,186,000	6,720,250	5,333,750	5,583,500

* 利用率は、利用コマ数 / 利用可能コマ数(午前、午後及び夜間の各々を1コマとする。)

* 使用料は、会議室使用料及び付属設備使用料の合計

<内訳>

(1) 会議室

	午前	午前・午後	午後	午後・夜間	夜間	全日	合計
利用件数合計	53	79	96	27	82	36	373
一般利用件数	30	56	64	16	51	19	236
減免利用件数	18(5)	17(6)	22(10)	10(1)	22(9)	17(-)	106(31)
取消還付件数	-	-	1	-	-	-	1
使用料	292,500	1,416,000	1,027,500	577,500	1,110,000	760,000	5,183,500

* 減免件数の()は5割減額を内書した。

(2) 付属設備

	午前	午前・午後	午後	午後・夜間	夜間	全日	合計
利用件数合計	53	75	136	22	121	20	427
一般利用件数	31	50	75	7	62	3	228
減免利用件数	22	25	61	15	59	17	199
取消還付件数	-	-	3	-	1	-	4
使用料	43,000	119,000	102,500	23,000	103,500	9,000	400,000

- 武蔵野市立武蔵野商工会館条例 -
- 武蔵野市立武蔵野商工会館条例施行規則 -

2 委託料(建物及び設備の管理委託関係)

委託件名	場所	金額(円)	期間
商工会館維持管理委託	吉祥寺本町1丁目10番7号	43,470,000	通年
商工会館市民会議室管理委託	"	9,850,000	"
商工会館植栽及び樹木維持管理委託	"	478,800	"

吉祥寺地区商業活性化事業

事業名	委託先/実施主体	事業内容	金額(円)
アニメフェアイベント事業委託	武蔵野商工会議所	吉祥寺アニメフェスティバル2010の実施及び東京国際アニメフェア2010への出展により、アニメの街のPRを推進	2,599,800
吉祥寺ウェルカムキャンペーン補助	吉祥寺ウェルカムキャンペーン実行委員会	年2回のイベント開催(春:大吉祥抽選会、吉祥寺音楽祭、秋:吉祥寺アニメワンダーランド、吉祥寺薪能)により、吉祥寺の街のPRを推進	春 3,500,000 秋 4,000,000

- 武蔵野市商工観光団体等補助金交付要綱 -

路線商業活性化総合支援事業

実施主体	事業内容	金額(円)
武蔵野市中央地区商店連合会	ふれあいスタンプ事業	3,300,000
武蔵境商店会連合会	ファミリースタンプ事業	3,300,000
武蔵野市商店会連合会	商店街空き店舗活用事業	700,000

- 武蔵野市路線商業活性化総合支援事業補助金交付要綱 -
- 武蔵野市商店街空き店舗活用事業補助金交付要綱 -

生活経済課

商工振興事業

1 第7回武蔵境 JAZZ SESSION イベント事業

商店会等と協力し、武蔵境地区の商業活性化をはかる。

委託件名	委託概要	場 所	日 程	来場者数	金額(円)
第7回武蔵境 JAZZ SESSION 事業委託	同イベントの企画・運営	武蔵野スイングホール	平成22年2月20日(土)	約450名	995,400

2 商店街装飾街路灯電気料補助事業

明るい商店街作りを通じて商業の健全な発展を促進するため、商店会が支払う装飾街路灯電気料の一部を補助する。

期 間	対 象	金額(円)
上半期(4月~9月)	36商店会	6,727,600
下半期(10月~3月)	34商店会	4,674,900

- 武蔵野市商店街装飾街路灯電気料補助金交付要綱 -

3 人間ドック受診料補助事業

市内の小規模企業等に従事する者に対し武蔵野市商店会連合会が人間ドックの助成事業を実施するのに要する経費の一部を補助する。

年度		17	18	19	20	21
対 象 (人)	上半期(4月~9月)	22	15	15	20	16
	下半期(10月~3月)	7	13	13	8	14

- 武蔵野市商店会連合会人間ドック事業に対する補助金交付要綱 -

4 駅周辺商業活性化事業

商工団体及び商業者が一体となって実施する駅周辺地域のイルミネーション設置事業に対し、経費の一部を補助する。

実 施 主 体	事 業 内 容	実施期間	補助金額(円)
武蔵野市商店会連合会 吉祥寺イルミネーション委員会 武蔵野市中央地区商店連合会 武蔵境商店会連合会	イルミネーション設置イベント(点灯式等)	吉祥寺駅：平成21年11月3日 ~平成22年1月11日 三鷹駅：平成21年11月9日~ 平成22年1月31日 武蔵境駅：平成21年11月21日 ~平成22年2月13日	11,000,000

- 武蔵野市駅周辺商業活性化事業補助金交付要綱 -

5 装飾街路灯維持管理経費補助事業

新・元気を出せ商店街事業費補助金では対象とならない、商店会が保有している装飾街路灯等の維持管理に係る経費について、その一部を補助することにより、商店会活動を支援し来街者の安全確保と商業の振興を図る。

補助件数	補助金額(円)
水銀灯交換等 5件	871,000

- 武蔵野市装飾街路灯維持管理経費補助金交付要綱 -

6 公衆浴場施設改修費補助事業

市内公衆浴場の存続を図るため、施設改修に要する経費の一部を補助する。

対象・件数	17年度	18年度	19年度	20年度	21年度
対象浴場数	7	8	5	4	2
補助件数	12	11	12	6	5
金額(円)	2,615,000	1,730,000	2,171,000	1,543,000	769,000

- 武蔵野市公衆浴場施設改修費補助金交付要綱 -

7 公衆浴場活性化対策事業

中学生以下の児童・生徒の入浴料を補助して、公衆浴場需要を喚起し、市内公衆浴場の活性化を図る。補助対象内容(菖蒲湯の日、ゆず湯の日、レモン湯の日、ふるの日の利用者で、中学生以下の者の入浴料を無料と、菖蒲湯の日、ゆず湯の日、レモン湯の日、女性デーの材料費)

生活経済課

名 称	実 施 日	金額（円）
菖蒲湯	5月5日（こどもの日）	4,650,000
ゆず湯	12月22日（冬至）	
レモン湯	2月7日	
ふろの日	毎週日曜日	
女性デー（バラ、ラベンダー等）	毎月第3日曜日	

- 武蔵野市公衆浴場活性化対策補助金交付要綱 -

8 武蔵野市新・元気を出せ商店街事業

商店会等が行うイベント事業及び活性化事業に対し、経費の一部を補助する。

年 度	イベント事業	活性化事業	金額（円）
19	24事業 31商店会	4事業 4商店会	55,849,000
20	24事業 34商店会	2事業 2商店会	51,615,000
21	24事業 28商店会	4事業 4商店会	68,888,000

（イベント事業）

商 店 会 名	事 業 名	実施月日	実 施 内 容
吉祥寺南口商店会（他1）	吉祥寺南口ふれあい夏祭り	7月25日 26日	盆踊り、模擬店、ビンゴゲーム他
ダイヤ街商店協同組合	サマーフェア 2009	6月13日 ～7月12日	オリジナルエコバックプレゼント、応募抽選
ダイヤ街商店協同組合	グランドオープンフェア	11月20日 ～1月24日	オリジナルエコバックプレゼント、応募抽選
吉祥寺サンロード商店街振興組合	サンロード月窓寺門前市納涼盆踊り大会 サマープレゼントセール	7月27日 ～8月16日	盆踊り、縁日、スクラッチカード他
吉祥寺サンロード商店街振興組合	サンロード X'mas プレゼントセール	12月19日 ～12月31日	商店街の装飾、スクラッチカード他
吉祥寺北口駅前商店連合会	『824』“8月24日はハモニカ横丁の日”	8月22日 8月23日	花鉢の無料配布、模擬店他
吉祥寺北口駅前商店連合会	2009年度 吉祥寺ハモニカ横丁・子供神輿	8月30日 9月13日	神輿製作、運行
吉祥寺大正通り商店会（他1）	第35回吉祥寺ふれあい夏まつり	7月23日 7月24日	盆踊り、模擬店他
吉祥寺エフエフ商業協同組合	エフエフサマーフェスタ	7月3日 ～8月24日	七夕装飾、抽選会
吉祥寺エフエフ商業協同組合	エフエフ Xmas フェスタ	12月19日 ～1月31日	クリスマス装飾、抽選会
中道通り商店会	秋祭り	9月12日 9月13日	縁日、ピンゴ大会
中道通り商店会	クリスマスセール	12月19日 ～2月28日	抽選会
武蔵野中央会	第30回 納涼盆踊り大会	7月18日 7月19日	盆踊り、模擬店他
武蔵野中央会	武蔵野中央会イルミネーション	12月1日 ～12月31日	イルミネーション装飾
三鷹駅北口商店会	三鷹駅北口商店会イルミネーション事業	11月9日 ～1月31日	イルミネーション装飾
三鷹駅北口商店会（他13）	第12回むチュ〜ふれあいまつり	7月12日	模擬店、抽選会、かぶと虫・魚のつかみ取り他
緑町一番街	歳末大売出し	12月1日 ～12月15日	三角くじ抽選会
関前八幡町親交会	関前八幡まつり	8月22日	縁日、花火大会他
武蔵境駅前商店街協同組合	2009年お中元サマーセール	7月1日 ～7月12日	抽選会、草花即売会、ゲーム他

生活経済課

武蔵境駅前商店街協同組合	2009年歳末セール	12月1日 ～12月13日	大抽選会、芋煮会、餅つき大会他
武蔵境本町通り商工会	スイングロードフェスティバル	9月5日	産直野菜販売、模擬店他
武蔵境温泉通り商栄会	第4回やきいも音楽会	4月4日	石焼芋、模擬店、科学実験、音楽会他
桜柳会	納涼盆踊り大会	7月18日 7月19日	盆踊り、おもちゃくじ、金魚すくい他
桜堤中央商栄会	桜祭り	3月23日 ～3月31日	提灯によるライトアップ

(活性化事業)

商店会名	事業名	実施月日	実施内容
吉祥寺南口商店会	街路灯補修	11月完成	街路灯補修
ダイヤ街商店協同組合	ダイヤ街舗装等工事	8月完成	アーケード道路舗装工事
中道通り商店会	ホームページ作成とQRコードサービス	12月完成	商店会ホームページ新規開設
武蔵境駅前商店街協同組合	すきっぷ通りタイル補修工事	8月完成	タイル補修工事

- 武蔵野市新・元気をさせ商店街事業費補助金交付要綱 -

9 商店会イベント助成事業

商店会が消費者とのふれあいを深めるために実施する各種事業に対し物品を助成する。

商店会名	イベント名	実施日	助成内容
関前八幡町親交会	納涼盆踊り大会	7月25日(土)	お菓子詰合せ 蛍光ペン
武蔵境駅前商店街協同組合	武蔵境舞祭	9月26日(土)	お菓子詰合せ
八幡通り協栄会	チャリティーもちつき大会	12月6日(日)	もち米

- 武蔵野市商店会イベント助成要領 -

10 Mu～SHOP事業

市内の秀でた店を顕彰し、紹介することで路線商業活性化を図る事業に対して支援を行なった。武蔵野市商店会連合会が実施。19年にスタートし、2回目の今年は市民モニター110人が参加し、第1回認定店のうち再審査を通過したお店と新規59店が認定され、地元の優良店162店がMu～SHOP認定店となった。

- 武蔵野市商工観光団体等補助金交付要綱 -

11 Musashino ごちそうフェスタ

「ムサラン宣言」のもと、市民・来街者の方に武蔵野の飲食・食品店で食事や買物を楽しんでいただき、さらに、地元の物産、逸品、名物を知っていただく。「オフィシャルブック」の発行(無料配布)による参加店の紹介。「ムサランフェア」(投票期間:10月24日(土)～11月23日(月・祝)、吉祥寺・三鷹・武蔵境各地区で得票数の多いお店を表彰)。「第2回物産・逸品市」(11月23日(月・祝))、「武蔵野地粉うどん」(限定500食)の発表、飲食・食品関係者と消費者との協働で武蔵野の「物産」「逸品」の紹介と販売、「安全・安心 武蔵野の野菜」(「安全・安心 野菜づくり～家族で体験大根づくり～」)、「フレッシュサラダ作戦」朝採れ野菜の即売会、「プランターで野菜を作ろう!」講習会)。

- 武蔵野市商工観光団体等補助金交付要綱 -

12 「元気だせ武蔵野商品券(プレミアム付き商品券)」発行事業

商店街や事業者等が行う商業活性化事業への支援として、商店街が主体となり発行するプレミアムつき商品券の、プレミアム分(第1弾は一部、第2弾は全額)及び発行にかかる事務経費の補助を行った。プレミアム:額面の10%。

	発売日	発行総額	使用可能期間
第1弾	5月18日(月)	1億1千万円	5月18日(月)～7月20日(月・祝)
第2弾	11月14日(土)	2億2千万円	11月14日(土)～2月14日(日)

- 武蔵野市プレミアム付き市内共通商品券発行事業補助金交付要綱 -

生活経済課

13 商店会情報発信事業

武蔵野市地域経済活性化ビジョンに基づく緊急経済対策の一環として、商店街や商業者等が行う商業活性化事業への支援として、市民協働方式での商店街情報発信にかかる経費を助成することにより、商店街等への顧客吸引力を高めるとともに消費意欲を喚起した。

1 商店会マップ作成事業助成

市内3地区（吉祥寺・中央・境）において、地域の特色を生かした商店会マップ及び情報コンテンツの作成を行った。

2 ケーブルテレビ及びミニFMでの商店街PR番組作成、放送事業助成

・ケーブルテレビ「イケメンブラザーズが行く！むさしの商店街」全10本

・FMラジオ番組「みんな大好き！『むさしのラブラブ商店街』」全34本、スポットCM 全121本

- 武蔵野市緊急経済対策事業補助金交付要綱 -

14 経済対策懇談会

景気後退における消費の喚起及び市内の中小企業に対する中長期的な支援のための方策等について、平成21年3月に武蔵野市経済対策懇談会を設置し、市内経済の現状についての情報交換および支援策についての検討を行った。

開催年月日	主な内容
平成21年4月16日	<ul style="list-style-type: none"> 市内経済の現況に関する意見交換 追加経済対策について（プレミアム付き商品券等）
平成21年4月30日	<ul style="list-style-type: none"> 市内経済の現況に関する意見交換 追加経済対策について 武蔵野市地域経済活性化ビジョン（案）について 6月補正への計上を検討する景気対策事業について
平成21年6月16日	<ul style="list-style-type: none"> 市内経済の現況に関する意見交換
平成21年10月8日	<ul style="list-style-type: none"> 市内経済の現況に関する意見交換 平成22年度吉祥寺地区活性化対策について
平成21年11月26日	<ul style="list-style-type: none"> 市内経済の現況に関する意見交換 新たな経済活性化対策について

- 武蔵野市経済対策懇談会設置要綱 -

15 地域経済活性化緊急対策本部会議

世界的な景気後退に伴う市内の消費落ち込み等に対処するため、地域経済活性化緊急対策本部を設置し、市で実現可能な取り組みについて検討を行った。

開催年月日	主な内容
平成21年4月9日	<ul style="list-style-type: none"> 公共事業の前倒し実施等について 商業化成果のための緊急対策について
平成21年4月27日	<ul style="list-style-type: none"> 6月補正への計上を検討する景気対策事業について（中間報告） 武蔵野市地域経済活性化戦略プログラム（仮称）について
平成21年5月7日	<ul style="list-style-type: none"> 6月補正への計上を検討する景気対策事業について 武蔵野市経済活性化ビジョンについて
平成21年12月22日	<ul style="list-style-type: none"> 武蔵野市地域経済活性化ビジョンの取り組みの進捗について

- 武蔵野市地域経済活性化緊急対策本部設置要綱 -

利子補給事業

1 小規模企業資金

市内の小規模企業者に対し事業経営に必要な資金の融資をあっせんし、利子及び保証料の一部を補助する。

(1) 融資あっせん及び融資実行

<小規模融資（一般）>

年度	融資あっせん			融資実行		
	設備	運転	併用	設備	運転	併用
17	29件 (122,170)	61件 (238,900)	8件 (55,290)	25件 (95,870)	54件 (200,900)	7件 (50,540)
18	14件 (48,250)	47件 (189,400)	5件 (26,600)	17件 (64,050)	45件 (162,900)	3件 (14,000)
19	19件 (82,040)	38件 (163,900)	5件 (38,000)	19件 (81,940)	35件 (146,900)	6件 (35,370)
20	6件 (28,570)	34件 (197,000)	3件 (24,500)	4件 (14,300)	23件 (118,500)	4件 (32,500)

生活経済課

21	4件 (33,000)	15件 (130,000)	1件 (10,000)	3件 (18,800)	12件 (89,000)	1件 (10,000)
----	----------------	------------------	----------------	----------------	-----------------	----------------

()内は、金額(単位：千円)。

* あっせん件数・金額及び実行件数・金額が異なる理由は、前年あっせん申請の繰越発生・減額・否決等。

< 小規模融資(特別) >

年度	融資あっせん			融資実行		
	設備	運転	併用	設備	運転	併用
17	14件 (39,000)	44件 (122,270)	4件 (11,100)	18件 (48,200)	44件 (118,270)	4件 (10,100)
18	13件 (31,190)	31件 (87,000)	2件 (4,500)	12件 (29,240)	29件 (80,700)	1件 (3,000)
19	5件 (11,740)	25件 (72,500)	1件 (3,000)	6件 (13,690)	25件 (72,500)	2件 (4,500)
20	1件 (3,000)	35件 (187,000)	3件 (14,000)	1件 (3,000)	27件 (102,100)	3件 (14,000)
21	5件 (22,860)	36件 (307,000)	2件 (14,000)	4件 (17,810)	31件 (218,500)	2件 (14,000)

()内は、金額(単位：千円)。

* あっせん件数・金額及び実行件数・金額が異なる理由は、前年あっせん申請の繰越発生・減額・否決等。

< 小口零細融資(一般) >

年度	融資あっせん			融資実行		
	設備	運転	併用	設備	運転	併用
19	9件 (34,000)	4件 (19,300)	3件 (16,500)	5件 (18,000)	1件 (3,100)	2件 (11,500)
20	19件 (88,900)	68件 (282,200)	8件 (56,000)	18件 (90,500)	55件 (208,000)	7件 (43,500)
21	18件 (76,070)	47件 (243,100)	7件 (60,550)	15件 (67,170)	44件 (163,300)	6件 (51,900)

()内は、金額(単位：千円)。

* あっせん件数・金額及び実行件数・金額が異なる理由は、前年あっせん申請の繰越発生・減額・否決等。

* 小口零細融資あっせんは、平成19年10月1日よりあっせんを開始した。

< 小口零細融資(特別) >

年度	融資あっせん			融資実行		
	設備	運転	併用	設備	運転	併用
19	8件 (19,500)	3件 (7,570)	- (-)	4件 (9,500)	2件 (4,570)	- (-)
20	9件 (40,450)	113件 (538,240)	11件 (76,700)	7件 (24,300)	84件 (343,240)	6件 (29,200)
21	18件 (83,920)	128件 (656,600)	11件 (64,300)	14件 (66,080)	124件 (495,500)	11件 (55,300)

()内は、金額(単位：千円)。

* あっせん件数・金額及び実行件数・金額が異なる理由は、前年あっせん申請の繰越発生・減額・否決等。

* 小口零細融資あっせんは、平成19年10月1日より開始した。

< 創業融資 >

年度	融資あっせん			融資実行		
	設備	運転	併用	設備	運転	併用
20	1件 (2,000)	12件 (49,057)	9件 (51,980)	1件 (2,000)	5件 (16,000)	4件 (17,880)
21	5件 (28,000)	6件 (23,000)	4件 (24,000)	3件 (15,000)	4件 (12,940)	7件 (43,000)

()内は、金額(単位：千円)。

* あっせん件数・金額及び実行件数・金額が異なる理由は、減額・否決等。

* 創業融資あっせんは、平成20年4月1日より開始した。

生活経済課

(2) 利子補給等

年度	小規模企業資金利子補給金		小規模企業資金信用保証料補助	
	件数(件)	金額(円)	件数(件)	金額(円)
17	1,695	18,404,487	136	9,079,473
18	1,536	16,346,778	87	5,332,521
19	1,385	14,361,965	127	7,264,864
20	1,403	15,320,247	233	17,230,985
21	1,566	30,161,878	243	26,927,476

* 利子補給金の件数については、上期・下期の延べ件数

- 武蔵野市利子補給条例 -
- 武蔵野市利子補給条例施行規則 -
- 武蔵野市小規模企業資金融資要綱 -
- 武蔵野市小規模企業資金特別融資あっせん条例 -
- 武蔵野市小規模企業資金特別融資あっせん条例施行規則 -
- 武蔵野市小規模企業者小口零細融資あっせん要綱 -
- 武蔵野市小規模企業者創業融資あっせん要綱 -

2 小規模事業者経営改善資金融資利子補給

市内小規模事業者に対し、武蔵野商工会議所の推薦により無担保・無保証人・低金利で融資される国民生活金融公庫の融資制度を利用し融資を受けた事業者に対し、利子の一部を補助する。

年度	融資件数(件)	融資金額(千円)	利子補給額(円)
20	3	6,900	12,684
21	11	49,500	393,806

* 小規模事業者経営改善資金融資は、平成20年12月1日より開始した。

- 武蔵野市小規模事業者経営改善資金利子補給金交付要綱 -

セーフティネット保証制度(中小企業信用保険法第2条第4項)認定事業

取引先等の再生手続等の申請や事業活動の制限、災害、取引金融機関の破綻等により経営の安定に支障を生じている中小企業者に対し、信用保証上の特典を受けるための、中小企業信用保険法第2条第4項に基づく認定を行なう。

年度(月)	1号	2号	3号	4号	5号	6号	7号	8号
17	-	-	-	-	-	-	6	-
18	1	-	-	-	2	-	-	-
19	1	-	-	-	59	-	-	-
20	3	-	-	-	601	-	-	-
21	4	-	-	-	43	-	-	-
	5	-	-	-	44	-	-	-
	6	1	-	-	46	-	-	-
	7	-	-	-	58	-	-	-
	8	-	-	-	32	-	-	-
	9	-	-	-	31	-	-	-
	10	-	-	-	28	-	-	-
	11	-	-	-	38	-	-	-
	12	-	-	-	45	-	-	-
	1	-	-	-	31	-	-	-
	2	-	-	-	40	-	-	-
	3	-	-	-	38	-	-	-
	計	1	-	-	-	474	-	-

- 1号: 連鎖倒産防止
- 2号: 取引先企業のリストラ等の事業活動の制限
- 3号: 突発的災害(事故等)
- 4号: 突発的災害(自然災害等)
- 5号: 業況の悪化している業種(全国的)
- 6号: 取引金融機関の破綻
- 7号: 金融機関の経営の相当程度の合理化に伴う金融取引の調整
- 8号: 金融機関の整理回収機構に対する貸付債権の譲渡

生活経済課

友好都市生鮮食料品直送事業

市民に廉価で良質な友好都市の生鮮食料品等を供給するのに要する経費の一部を補助する。

月	都市名及び食品名	取扱店舗数
4月	安曇野市(あづみ野特選牛乳)、遠野市(発芽玄米)	13
5月	安曇野市(あづみ野特選牛乳)、遠野市(発芽玄米)	13
6月	安曇野市(あづみ野特選牛乳)、遠野市(発芽玄米)	13
7月	安曇野市(あづみ野特選牛乳)、遠野市(発芽玄米)	13
8月	安曇野市(あづみ野特選牛乳)、遠野市(発芽玄米)	13
9月	安曇野市(あづみ野特選牛乳)、遠野市(発芽玄米)	12
10月	安曇野市(あづみ野特選牛乳)、遠野市(発芽玄米)	13
11月	安曇野市(あづみ野特選牛乳)、遠野市(発芽玄米)	13
12月	安曇野市(あづみ野特選牛乳)、遠野市(発芽玄米)	13
1月	安曇野市(あづみ野特選牛乳)、遠野市(発芽玄米)	13
2月	安曇野市(あづみ野特選牛乳)、遠野市(発芽玄米)	13
3月	安曇野市(あづみ野特選牛乳)、遠野市(発芽玄米)	13

- 武蔵野市友好都市生鮮食料品等直送販売事業補助金交付要綱 -

友好都市交流事業

第29回むさしの青空市

11月8日(日)むさしの市民公園

都市名	参加者数(人)
富山県南砺市	8
長野県安曇野市	5
長野県川上村	5
千葉県南房総市	5
岩手県遠野市	7
新潟県長岡市	10
広島県大崎上島町	8
山形県酒田市	-
鳥取県岩美町	8

友好都市アンテナショップ運営事業

姉妹友好都市のPRや物産の販売、各種観光情報等「ふるさと情報」の発信はもとより、都市と地方、生産者と消費者、人と人が交流し友好を深め、都市と地方が相互に依存しともに発展するための「しかけづくりの場」とするものとして、姉妹友好都市の物産品の販売、情報の交流等を通じ、相互の豊かな市民生活と活力ある商業活動をさらに進めることを目的としている。

- 武蔵野市友好都市アンテナショップ運営費補助金交付要綱 -

武蔵野桜まつり事業

桜の開花する季節に、新しい市民のふるさとづくりと、友好都市との一層の交流を促進する。

開催回	開催日	会場	来場者数(人)
第13回	平成17年4月3日(日)	むさしの市民公園、 クリーンセンター及びその周辺	32,929
第14回	平成18年4月2日(日)		32,572
第15回	平成19年4月1日(日)		36,797
第16回	平成20年4月6日(日)		37,014
第17回	平成21年4月5日(日)		40,969

- 武蔵野市商工観光団体等補助金交付要綱 -

観光振興事業

観光組織設立準備の準備会を行い、武蔵野市観光推進計画をふまえながら検討をおこなった。

開催年月日	開催回	主な内容
平成21年11月6日	第1回	・観光推進計画を基にした事業推進について
平成21年11月30日	第2回	・観光推進組織(案)について
平成21年12月24日	第3回	・観光推進組織の準備について
平成22年2月22日	第4回	・会員制組織等について
平成22年3月23日	第5回	・設立趣意書(案)について

生活経済課

7 - 1 - 3 (決算書 236 ページ)

消費生活センターの管理運営

1 消費生活相談

商品やサービスに関する契約上のトラブル等、消費生活におけるさまざまな相談や苦情に相談員が対応している。

件数と救済金額

年度	消費者相談		
	総件数(人)	救済金額* (円)	救済金額に 関わる件数(件)
17	1,523	76,075,175	162
18	1,345	51,266,084	124
19	1,382	56,929,950	83
20	1,107	28,264,445	68
21	1,180	13,484,328	38

(*相談により救済された金額をさし、クーリング・オフ、中途解約による返金等)

主な相談内容

年度	相談内容上位 1～5 (商品別・件数)									
	相談内容	件数	相談内容	件数	相談内容	件数	相談内容	件数	相談内容	件数
17	不当請求等	323	不動産貸借	138	ローン・貯金	58	工事建築	45	電話サービス	42
18	不当請求等	206	不動産貸借	122	ローン・貯金	75	工事建築	60	電話サービス	54
19	不当請求等	260	不動産貸借	127	外国語教室	91	ローン・貯金	62	電話サービス	54
20	架空・不当請求等	132	不動産貸借	83	ローン・貯金	60	電話関連	39	工事・建築	38
21	架空・不当請求等	110	不動産貸借	86	ローン・貯金	46	金融商品	45	パソコン関連	43

2 消費生活講座等

環境や食、くらしの安全などに関する講座、見学会などを実施した。

[講座]

月 日	テ ー マ	講 師	場 所	受講人数 募集人数
4月28日(火)	節約主婦の簡単エコ家事術 (保育付)	節約アドバイザー 矢野 きくの	消費生活センター	17 25
5月21日(木)	手軽にできる紅茶のおいしい入れ方 (保育付)	三井農林㈱ 村野 かをる・杉岡 康弘	消費生活センター	20 20
5月27日(水)	プロが伝授!知っているともっと楽し めるコーヒーのあれこれ(保育付)	UCC 上島珈琲㈱ 関東支社 宇野 裕	消費生活センター	20 20
6月10日(水)	家庭で使える漢方の基礎知識	市薬剤師会副会長 三上 正利	消費生活センター	22 25
6月24日(水)	台所漢方と漢方食材	市薬剤師会副会長 三上 正利	消費生活センター	29 25
7月7日(火)	どうする?地上デジタル放送	総務省東京西元ビ 受信者支援センター 地デジアドバイザー	消費生活センター	26 20
7月8日(水)	低金利時代のマネープラン	一級ファイナンシャル・プランニ ング技能士 関口 仁	武蔵野商工会館 市民会議室	45 40
9月11日(金)	ハーブの楽しみ方あれこれ	(有)ニクラファーム 新倉 大次郎	消費生活センター	24 20
9月18日(金)	かしこい通販利用法	日本通信販売協会 事務局長 万場 徹	消費生活センター	20 20
12月8日(火)	手作りおせち料理講習会	マノ料理学園 園長 間野 百合子	マノ料理学園	24 25

生活経済課

2月16日(水)	安心できる！相続と遺言	武蔵野公証役場 公証人 千葉 倬男	消費生活センター	39 ----- 30
2月25日(木)	正しいアロマグッズの楽しみ方	(社)日本アロマ環境協会 理事 松尾 祥子	武蔵野商工会館 市民会議室	39 ----- 40
3月8日(月)	環境問題は江戸時代をみると分かる	日本国際戦略問題研究所 所長 津田 慶治	武蔵野商工会館 市民会議室	36 ----- 30

* 武蔵野市勤労者互助会と共催

[見学会]

月 日	内 容 ・ 場 所	受講人数 / 募集人数
10月27日(火)	ソーセージ作り体験教室（群馬県前橋市三夜沢町・林牧場）バス見学会	32 / 35

3 児童・生徒教室

親子を対象とした体験講座。依頼に応じて出前講座を行い、あわせて消費生活センターのPRを行った。

月 日	テ ー マ	講 師	場 所 〔対 象〕	受講人数 ----- 募集人数
7月15日(水)	夏の親子教室～出前 飲み物の糖分と食べ物の色を調べてみよう	センター職員	消費生活センター 〔かなキッズラボ 親子 小学1～6年生〕	10 ----- -
7月22日(水)	みんなで楽しいおやつ作り (保育付)	はちぶの会	市民会館 料理室	19 ----- 20
7月24日(金)	手打ちうどんを作ろう(保育付)	さつきクラブ	消費生活センター	24 ----- 20
7月28日(火)	米粉でニョッキを作ろう(保育付)	サラパン教室	市民会館 料理室	17 ----- 20
7月29日(水)	ガスのことを知ろう(実験) ガス管リサイクル(工作) 保育付	東京ガス(株)西部支店 職員	消費生活センター	31 ----- 20
8月5日(水)	夏の親子教室～出前 手打ちうどんをつくらう	親子教室協力員	消費生活センター 〔一小こどもクラブ 小学1～3〕	31 ----- -
8月7日(金)	夏の親子教室～出前 手打ちうどんをつくらう	親子教室協力員	本宿コミセン 本宿コミセン	21 ----- -
8月21日(金)	夏の親子教室～出前 手すきハガキをつくらう	親子教室協力員	関前南こどもクラブ 〔関前南こどもクラブ 小学1～3〕	20
8月24日(月)	夏の親子教室～出前 手打ちうどんをつくらう	親子教室協力員	消費生活センター 〔くいしんぼうず 桜野小 親子〕	23
8月25日(火)	夏の親子教室～出前 手打ちうどんをつくらう	親子教室協力員	消費生活センター 〔かもしか子供会 井 之頭小 親子〕	19
8月26日(水)	夏の親子教室～出前 手打ちうどんをつくらう	親子教室協力員	消費生活センター 〔愛子供会 親子〕	16

* 募集人数に記載がない講座は、団体の依頼により実施したもの

4 消費者被害の未然防止啓発講座等

消費者被害の現状や問題点などを情報提供し未然防止の啓発を行った。

生活経済課

月 日	テ ー マ	講 師	対 象	場 所	参加人数
5月28日(木)	消費者被害にあわないために	市消費生活相談員	高齢者	テンミリオンハウス 花時計	5
6月8日(月)	だまされないで！悪質商法	市消費生活相談員	一般就労を希望されている障害者・職員	障害者就労支援センター あいる	6
9月15日(火) 9月17日(木) 9月18日(金)	高齢者の消費者被害について	市消費生活相談員	敬老福祉の集い 参加者	市民文化会館	3300
11月8日(日)	「悪質な訪問販売を撃退せよ」 漫才	東京大学落語研究会	イベント参加者	むさしの青空市会場	来場者
12月11日(金)	高齢者の消費者被害について	市消費生活相談員	包括支援センター及び 地域支援センター職員	市役所 411 会議室	15
12月11日(金)	悪質商法に気をつけて	市消費生活相談員	コミセン利用者	本宿コミセン	20
3月8日(月)	これってアヤシクない？ ～中学生のための消費者トラブル回避法～	市消費生活相談員	第三中2年生 4クラス	市立第三中学校	127
3月11日(木)	あなたはだまされないで！	市消費生活相談員	第一中3年生 3クラス	市立第一中学校	95
3月24日(水)	最近における消費者被害の実態	市消費生活相談員	武蔵野市消費者運動連絡会	消費生活センター	10

5 くらしフェスタむさしの2009(第31回武蔵野市消費生活展)

「つなげよう いのちのために 今できること」をテーマに、食・くらしの安全や環境問題などについて、市民団体が活動の成果を発表した。また、二次展示がコミュニティセンター等で実施された。

(主催：くらしフェスタむさしの2009実行委員会、事務局：消費生活センター)

月 日	場 所	内 容	参加団体
10月16日(金)～17日(土)	商工会館 1階 地域情報コーナー	パネル展示、活動内容発表会 講演 「武蔵野の農業 今・昔」講師 高橋健一 体験教室「マイはし袋をつくろう」 お茶わんのリサイクル	10 団体

<二次展示>

開催日	開催場所	参加団体数	内 容
1月26日(火)～2月2日(火)	市役所 1階ホール	9 団体	展示・アンケート・冊子配付
2月4日(木)～10日(水)	市民会館	9 団体	〃
2月27日(土)～3月6日(土)	緑町コミュニティセンター	9 団体	〃
3月11日(木)～18日(木)	南町コミュニティセンター	9 団体	〃

6 悪質商法被害防止街頭キャンペーン

関係機関と連携し悪質商法被害未然防止をよびかけ、消費生活相談窓口のPRを行った。

月 日	内 容	場 所	参加団体
3月24日(水)	啓発品、リーフレットの配布	吉祥寺駅北口駅前広場 及びその周辺	武蔵野警察署・武蔵野市商店会連合会・ 吉祥寺活性化協議会・武蔵野防犯協会 ・武蔵野市消費者運動連絡会他 約50名
	パネル展示 [3月15日(月)～17日(水)]	商工会館 1階 地域情報コーナー	

生活経済課

7 消費者団体助成事業

登録団体へ講座等施設の貸出を行っている他、団体が企画する講座や見学会についての講師謝礼金や貸切バス利用等の補助を行っている。登録団体は12団体（平成22年3月現在）となっている。

[消費者団体見学会]

月 日	内 容 ・ 場 所	講 師	団 体 名	参加人数
2月5日(金)	環境問題を考える 「東京ガス環境エネルギー館見学・講座受講」	東京ガス職員	武蔵野市消費者運動 連絡会	40

- 武蔵野市消費者団体登録要綱 -
- 武蔵野市消費者団体事業助成金交付要綱 -

8 むさしの消費者スクール

消費生活に関わる食の安全や環境問題をはじめとする様々な学習、調査等を行い、自立した消費者を目指す。
物価調査連絡員を兼ねる。

[むさしの消費者スクール活動概要]

月 日	内 容	出席者数
4月21日(火)	・消費者スクール委嘱状交付/事業概要説明と施設見学 ・講座「悪質商法被害の現状と対策」	20 / 20
5月19日(火)	・講座「食品表示の基本」	18 / 20
6月16日(火)	・東京都消費生活総合センター見学及び実験講座「ガラスについて」	13 / 20
7月21日(火)	・講座「米粉を通して食料自給率を考える」 ・実習「米粉を使った料理」	18 / 20
9月15日(火)	・施設見学クリーンセンター	13 / 19
10月20日(火)	・バス研修会「TEPCO 新エネルギーパーク見学」(千葉県富津市)	12 / 19
11月17日(火)	・実習「秋の武蔵野産野菜をまるごとおいしくクッキング」	15 / 19
12月15日(火)	・実験講座「繊維の特性を調べる<繊維の識別>」	17 / 19
1月19日(火)	・講座「鍋帽子はもうひとつの火口」	15 / 19
2月16日(火)	・講座「最近における悪質商法被害の現状PART2」	12 / 19
3月16日(火)	・修了式 / 茶話会	15 / 19

- 武蔵野市緊急市民生活防衛条例 -

9 刊行物・情報提供物等の発行

消費者被害の未然防止のための情報をはじめ、消費生活に役立つ各種情報を提供するリーフレット等を発行した。

名 称	区 分	配 布 先	部 数
「手口を知って身を守ろう」 (高齢者向け)	リーフレット	敬老福祉の集い等	5,000
「危険がいっぱい悪質商法」 (若者向け)	リーフレット	一般市民	1,000
平成20年度の消費者行政	冊子	庁内及び都内消費者関係行政 機関等	300
くらしフェスタむさしの2009 第31回武蔵野市消費生活展	冊子	消費生活展来場者、都内消費者 関係行政機関等	600
むさしの消費者スクール 平成21年度の 記録	冊子	都内消費者関係行政機関等	100
くらしの豆知識	冊子	市関連施設、老人クラブ、市内 中・高・大学等、一般市民	1,200

生活経済課

10 施設等利用状況

年度	会議室使用件数			図書等貸出件数	
	消費者団体(件)	市等(件)	計(件)	人数(人)	冊数(冊)
17	96	137	233	7	14
18	114	154	268	6	15
19	125	138	263	12	25
20	147	136	283	17	35
21	125	199	324	23	33

- 武蔵野市消費生活センター規則 -

青空市事業

むさしの青空市

環境やくらしの安全を考える市民の交流イベントとして定着しており、29回目をむかえた。会場内では、ごみ減量・分別資源化啓蒙を参加団体の実行委員会で実施している。また、市民交流の場として友好都市の物産販売や市民団体による出店、舞台での各種芸能披露などを行っている。今回はマイバック持参の奨励PRとしてプチエコ抽選会などを実施した。

日時	出店内容等	場所	参加団体
11月8日(日) 午前10時～午後3時	リサイクル品販売、修理・相談、たべもの販売、 手芸・民芸品販売、友好都市物産店、農産物即売、舞台芸能	むさしの市民公園 及びその周辺	56団体

7 - 1 - 4 (決算書 238 ページ)

定額給付金給付事業

景気後退下での住民の不安に対処するため、住民への生活支援を行うことを目的とし、あわせて住民に広く給付することにより、地域の経済対策に資するため、定額給付金給付事業を行った。

1 給付対象者及び申請・受給者

給付対象者は、基準日(平成21年2月1日)において、又は のいずれかに該当する者

住民基本台帳に記録されている者

外国人登録原票に登録されている者(不法滞在者及び短期滞在者のみ対象外。)

*申請・受給者は、給付対象者の属する世帯の世帯主(外国人については、各給付対象者)。

2 給付額

給付対象者1人につき12,000円(ただし、基準日において65歳以上の者及び18歳以下の者については20,000円)

3 給付実績

給付対象世帯数	給付世帯数	給付率
72,382	69,178	95.57%
給付予定金額(千円)	給付金額(千円)	給付率
1,999,360	1,955,668	97.81%

年齢別内訳

区分	18歳以下		19歳以上 65歳未満		65歳以上		計	
	対象人数 (人)	補助金額 (千円)	対象人数 (人)	補助金額 (千円)	対象人数 (人)	補助金額 (千円)	対象人数 (人)	補助金額 (千円)
住民基本台帳に記録されている者	18,157	363,140	86,927	1,043,124	26,258	525,160	131,342	1,931,424
外国人登録原票に登録されている者	132	2,640	1,632	19,584	101	2,020	1,865	24,244
計	18,289	365,780	88,559	1,062,708	26,359	527,180	133,207	1,955,668

交流事業課

交 流 事 業 課

2 - 1 - 9 (決算書142ページ)

交流事業費

1 ラボック市ジュニア大使招へい事業

本市の中学生の派遣を通じて交流のあるアメリカ合衆国テキサス州ラボック市から同市の中学生一行を招へいする予定だったが、新型インフルエンザ流行の影響により中止となった。

2 青年の翼親善使節団派遣事業

市内在住または在学の高校生12名を親善大使とした使節団を引率職員3名と共に中華人民共和国北京市・桂林市へ、7泊8日の日程で派遣する計画であったが、新型インフルエンザ流行の影響により中止となった。

3 韓国との相互交流事業

・大韓民国忠州市交流団受入

友好都市である大韓民国忠州市から青少年交流団を受け入れる予定だったが、新型インフルエンザ流行の影響により中止となった。

・ソウル特別市江東区への派遣交流事業

友好都市である大韓民国ソウル特別市江東区へ、7月に3泊4日の日程で中・高生12名と引率職員3名が訪問する計画であったが、新型インフルエンザ流行の影響により中止となった。

・視察団受入事業

受入日	受入者・人数	事業内容
4/16	大韓民国自治団体長視察 郡主・市区長5名 郡・市区職員25名 他8名	クリーンセンター視察
7/28	大韓民国大邱(テグ)広域市達西(タルソ)区 職員1名 啓明大学教職員2名	長期計画の策定手法、コミュニティ構築、在住外国人支援の説明
9/16	大韓民国釜山市海雲台(ヘウンデ)区議員5名 職員2名	クリーンセンター視察、緑化環境づくりの説明
2/4	忠州環境運動連合職員2名 中高生10名	大野田小学校見学、井の頭自然文化園見学、クリーンセンター見学

4 ルーマニア交流事業

・「東欧ルーマニア交流活動報告」友好都市ブラショフ市日本武蔵野センター所長の報告

実施日	8月7日(金)
場 所	武蔵野スイングビル10F、スカイルーム
参加者	22名(日本武蔵野センター所長、関係者含め)

・「東欧ルーマニア交流活動報告」友好都市ブラショフ市日本武蔵野センター所長の報告

実施日	12月18日(金)
場 所	武蔵野スイングビル10F、スカイルーム
参加者	25名(日本武蔵野センター所長、関係者含め)

交流事業課

5 その他国際交流事業

・日本・イスラエル・パレスチナ合同学生会議ワークショップ共催

イスラエル・パレスチナ問題に関する意識向上を目指した第7回日本・イスラエル・パレスチナ合同学生会議のワークショップを共催した。

実施日	8月11日（火）～8月25日（火）
場 所	武蔵野スイングホール レインボーサロン
参加者	51名（ワークショップ）

・JICAボランティア募集説明会共催（春・秋）

青年海外協力協会が実施するボランティア募集説明会を共催

シニア海外ボランティア・日系社会シニア海外ボランティアほか「体験談・説明会」

実施日	春：4月16日（木） 秋：10月15日（木）
場 所	武蔵野公会堂ホール
参加者	春：103名 秋：73名

青年海外協力隊・日系社会青年ボランティア「体験談・説明会」

実施日	春：4月9日（木）、秋：10月7日（水）
場 所	武蔵野公会堂ホール及び第1・第2・第3会議室
参加者	春：250名 秋：96名

6 武蔵野市交流市町村協議会

平成3年8月に武蔵野市及び姉妹・友好都市により武蔵野市交流市町村協議会を結成。今回の第19回武蔵野市交流市町村協議会では、基調講演、各市理事者出席の協議会（サミット）を実施し、山陰海岸の視察を行った。（詳細は『第19回武蔵野市交流市町村協議会報告書』参照）

実施期間	2月19日（金）～20日（土） 2日間
開催地	鳥取県岩美町
友好都市参加団体	南砺市、安曇野市、川上村、南房総市、遠野市、長岡市、大崎上島町、酒田市、岩美町
開催内容	<ul style="list-style-type: none"> ・基調講演 「地域（まち）づくりについて」 講師・・・建築デザイナー 團紀彦氏 ・協議会：「ふるさと美しく」モデル事業実績報告及び承認 ・山陰海岸視察

7 友好都市交流事業

・宿泊費補助金

安曇野市ビレッジ安曇野宿泊費助成：6歳以上の市民がビレッジ安曇野を利用する際、1人1泊3,000円を助成する。

年度別助成制度利用者（泊数）

年 度	17年	18年	19年	20年	21年
泊 数	226	170	261	108	151

- 安曇野市「ビレッジ安曇野」利用助成要綱 -

南砺市利賀村天竺温泉の郷宿泊費助成：6歳以上の市民が天竺温泉の郷を利用する際、1人1泊3,000円を助成する。

交流事業課

年度別助成制度利用者（泊数）

年 度	17年	18年	19年	20年	21年
泊 数	26	8	22	33	3

- 南砺市「天竺温泉の郷」利用助成要綱 -

南房総市海の家開設期間中の民宿利用助成：市民が夏季（7～8月）の一定期間中に、白浜民宿組合に加盟し本事業に参加する民宿を利用する際、宿泊費の一部を助成する。平成20年度まで勤労者互助会が市の補助を受けて実施してきた制度を交流事業課に移管し、助成対象を全市民に拡大した新規事業として実施した。

年度別助成制度利用者（泊数）

年 度		21年
泊 数	大人	290
	小学生	111
	幼児	82
	計	483

- 南房総市海の家開設期間中の民宿利用助成要綱 -

・友好都市南砺市との交流事業

富山県南砺市市民交流ツアー「北陸・富山の味体験 利賀そば祭りの旅」

期 日	内 容	参加人員
2 / 12(金)～14(日)	福光美術館見学、じょうはな織館見学、城端曳山会館見学、世界遺産五箇山合掌造り見学、南砺利賀そば祭り見学、交流会	市民9名、引率者2名

富山県南砺市訪問団受け入れ

期 日	内 容	参加人員
7 / 4(土)	吉祥寺美術館見学、吉祥寺散策、交流会	市民34名、引率者2名

・友好都市安曇野市との交流事業

長野県安曇野市市民交流ツアー「深秋の安曇野で心安らく大自然と芸術・文化にふれる旅」

期 日	内 容	参加人員
10 / 31(土)～11 / 1(日)	リンゴ狩り、国営アルプスあづみの公園散策、アートヒルズミュージアム見学、交流会、大王わさび農場見学、高橋節郎記念館見学、そば打ち体験など	市民20名、引率者3名

長野県安曇野市市民団受け入れ「武蔵野市芸術文化の旅」

期 日	内 容	来訪者数
3 / 20(土)～21(日)	ジブリ美術館見学(三鷹市)、オルガンリサイタル鑑賞(市民文化会館)、アンテナショップ麦わら帽子見学、交流会	市民19名、引率者3名

・友好都市南房総市との交流事業

南房総フラワーマーチ市民ツアー

期 日	内 容	参加人員
3 / 6(土)～7(日)	第20回南房総フラワーマーチ大会参加ウォーキング(12km 5kmコース選択)ウェルカムパーティー参加 事業協力：武蔵野ウォーキング協会	市民14名、引率者2名

交流事業課

- ・友好都市遠野市との交流事業
岩手県遠野市市民交流ツアー「暮らしてみたいくなる！遠野味わいつくしの旅」

期 日	内 容	参加人員
11 / 21(土) ~ 23(月)	しし踊り鑑賞、1ターン者との交流会、遠野観光協会見学、馬付き住宅見学、遠野ふるさと村見学、市内農家見学、伝承園見学、とおの昔話村、城下町資料館見学、かっぱ淵見学など	市民20名、引率者2名

- ・友好都市大崎上島町との交流事業
広島県大崎上島町町民団受け入れ

期 日	内 容	参加人員
2 / 8 (月) ~ 2 / 9 (火)	吉祥寺シアター見学、吉祥寺美術館見学、アンテナショップ麦わら帽子見学、交流会	市民15名、引率者2名

- ・友好都市酒田市との交流事業
山形県酒田市特産「刈屋梨」オーナー募集

期 日	内 容	申込者数
4月 ~ 7月下旬	市報掲載、チラシ配布によるPR	JA庄内みどりへ 直接申し込み

酒田産「はえぬき」の寄贈

期 日	内 容
11 / 6(金)	庄内みどり農協、酒田市より新米酒田産はえぬき400Kgが市に寄贈され、贈呈式を行った。寄贈米は武蔵野市民社会福祉協議会を通じて市内の福祉施設に配布した。

- ・友好都市岩手県遠野市との交流事業
「遠野物語ゼミナール2009」の共催

期 日	内 容	参加人員
6 / 27(土)	場所：武蔵野公会堂 内容：講演など 主催：遠野物語研究所	<ul style="list-style-type: none"> ・一般参加者 298名 ・スタッフ 16名

保険課

保 険 課

国民健康保険

被保険者加入状況(22.3.31 現在)

世帯数	被保険者 総 数	一 般 被保険者	退職被保険者		
			本 人	被扶養者	計
23,735	35,815	34,733	769	313	1,082

被保険者異動状況

被 保 険 者 数	転入	社保離脱	生保廃止	出生	後期高齢者 離脱	その他	計
		1,904	4,440	55	126	180	604
被 保 険 者 数	転出	社保加入	生保開始	死亡	後期高齢者 加入	その他	計
	2,217	3,151	240	179	930	776	7,493

[国保歳入] 1 - 1 - 1 及び 1 - 1 - 2 (決算書 328 ページ)

一般及び退職被保険者等国民健康保険税 (課税)

1 調定額

(単位 円)

		平成 17 年度	平成 18 年度	平成 19 年度	平成 20 年度	平成 21 年度
一 般	医療給付分	2,698,157,908	2,940,249,846	3,490,057,216	2,421,926,500	2,546,678,127
	後期高齢者支 援金分				724,536,700	753,871,080
	介護納付金分	248,867,707	254,493,100	302,558,457	309,916,500	317,403,500
	滞納繰越分	824,295,367	882,339,981	947,100,610	1,066,084,419	1,236,550,716
退 職	医療給付分	464,823,617	602,596,711	789,208,927	131,982,200	108,994,186
	後期高齢者支 援金分				38,847,000	32,446,207
	介護納付金分	46,391,568	46,371,443	53,967,600	39,706,400	32,552,600
	滞納繰越分	19,303,445	24,451,866	27,561,762	35,982,717	32,580,415
合計		4,301,839,612	4,750,502,947	5,610,454,572	4,768,982,436	5,061,076,831

保険課

2 均等割軽減額

	基礎課税額分			後期高齢者支援金等課税額分		
	納税義務者	被保険者数	均等割軽減額	納税義務者	被保険者数	均等割軽減額
6割軽減	(人) 4,390	(人) 5,524	(円) 63,636,480	(人) 4,390	(人) 5,524	(円) 21,875,040
4割軽減	402	919	7,057,920	402	919	2,426,160
合計	4,792	6,443	70,694,400	4,792	6,443	24,301,200
	介護納付金課税額分					
	納税義務者	被保険者数	均等割軽減額			
6割軽減	1,801	1,961	12,354,300			
4割軽減	237	324	1,360,800			
合計	2,038	2,285	13,715,100			

一般及び退職被保険者等国民健康保険税（収納）

1 督促状発付状況

督促は納付の履行を催告する行為であり、地方税を納期限までに完納しないときは、その納期限から20日以内に督促しなければならないと定められている。

税 目	督促税額	督促件数
国民健康保険税	1,010,875,684 円	55,291

- 地方税法第726条 -

2 催告書発付状況

督促状を発付してもなお滞納している世帯主に対し現年度分、滞納繰越分を含めて年4回の催告書を送付している。

区 分	発送月	発送件数（世帯数）
第1回	7月	1,687
第2回	12月	8,518
第3回	3月	7,730
第4回	4月	2,617

3 短期被保険者証交付状況

平成21年7月1日を基準に特別な理由が無く1年以上滞納している等の被保険者を抽出し、新たに6ヶ月等の短期被保険者証を交付した。

区 分	基準日	世帯数
短期被保険者証交付対象者	平成21年7月1日	1,703
短期被保険者証交付者	平成22年3月31日	558
短期被保険者証未交付者	平成22年3月31日	868
短期被保険者証から2年証へ切替	平成22年3月31日	99
転出・社保加入等	平成22年3月31日	178

- 国民健康保険法施行規則第7条の2第2項 -
- 武蔵野市国民健康保険短期被保険者証交付要綱 -

保険課

4 収納率の年度別推移

(単位：%)

区 分	平成 17 年度	平成 18 年度	平成 19 年度	平成 20 年度	平成 21 年度
現年度	90.72	91.33	90.06	87.14	86.00
滞納繰越	17.00	15.60	18.93	15.28	14.33
合 計	76.27	76.88	77.70	70.54	68.03

5 納付別収納状況

(1) 現年度分の納付別収納状況

区 分	金額 (円)	割合 (%)
自主納付等	1,912,565,231	58.58
口座振替	1,272,650,500	38.98
特別徴収	79,485,300	2.44
合 計	3,264,701,031	100.00

(2) 総計に対する納付別収納状況 (現年度分及び滞納繰越分)

区 分	金額 (円)	割合 (%)
郵便振込	137,677,839	3.99
臨戸徴収	57,740,523	1.68
口座振替	1,272,650,500	36.92
その他自主納付等	1,899,456,051	55.10
特別徴収	79,485,200	2.31
合 計	3,447,010,113	100.00

6 口座振替件数の推移

区 分	平成 17 年度	平成 18 年度	平成 19 年度	平成 20 年度	平成 21 年度
国保世帯数	29,810	30,917	30,668	23,756	23,735
口座振替世帯数	9,500	10,441	10,667	6,675	6,067
利用率 (%)	31.87	33.77	34.78	28.10	25.56

[国保歳出] 1 - 1 - 2 (決算書 340 ページ)

運営協議会費

国民健康保険運営協議会

国民健康保険事業の運営に関する重要事項を審議し、事業運営を円滑に進めることを目的とした協議会。

開 催 年 月 日	審 議 内 容
平成 21 年 8 月 26 日	平成 20 年度国民健康保険事業会計決算見込について
平成 22 年 1 月 25 日	武蔵野市国民健康保険条例の一部を改正する条例 (案) について
	平成 22 年度国民健康保険事業会計予算 (案) について
	平成 21 年度国民健康保険税等収納計画について
	特定健康診査・特定保健指導の実施状況について

- 武蔵野市国民健康保険運営協議会規則 -

[国保歳出] 2 - 1 - 1 及び 2 - 1 - 2 (決算書 342 ページ)

一般及び退職被保険者療養給付費

一般被保険者及び退職被保険者の医療費に対する療養給付費

保険課

年度	一般被保険者		退職被保険者		合 計	
	件数	療養給付費（円）	件数	療養給付費（円）	件数	療養給付費（円）
17	342,341	3,874,336,137	131,823	1,625,689,259	474,144	5,500,025,396
18	351,864	3,926,456,737	148,143	1,884,544,923	500,007	5,811,001,660
19	358,754	4,080,886,004	159,255	2,095,545,549	518,009	6,176,431,553
20	489,550	5,815,397,797	36,530	490,003,545	526,080	6,305,401,342
21	506,672	6,156,094,187	21,080	277,359,793	527,752	6,433,453,980

- 国民健康保険法 -

[国保歳出] 2 - 1 - 3 及び 2 - 1 - 4（決算書 342 ページ）

一般及び退職被保険者療養費

被保険者が自費で受けた診療に対し、事後に現金で給付する費用。

年度	一般被保険者		退職被保険者		合 計	
	件数	療養費（円）	件数	療養費（円）	件数	療養費（円）
17	11,306	89,676,897	3,029	31,735,877	14,335	121,412,774
18	12,113	97,840,645	3,84	36,873,401	15,957	134,714,046
19	12,712	102,076,694	3,967	41,625,857	16,679	143,702,551
20	16,019	137,434,704	2,144	21,696,664	18,163	159,131,368
21	17,586	153,625,454	785	6,281,358	18,371	159,906,812

- 国民健康保険法 -

[国保歳出] 2 - 2 - 1 及び 2 - 2 - 2（決算書 344 ページ）

一般及び退職被保険者高額療養費

療養の給付について一部負担金が自己負担限度額を超えた場合にその超えた額の全額を支給。

年度	一般被保険者		退職被保険者		合 計	
	件数	高額療養費（円）	件数	高額療養費（円）	件数	高額療養費（円）
17	3,775	324,264,070	1,668	96,744,214	5,443	421,008,284
18	4,356	343,340,035	2,116	135,709,570	6,472	479,049,605
19	5,151	340,719,849	3,002	169,311,162	8,153	510,031,011
20	8,718	539,095,098	1,059	74,046,343	9,777	613,141,441
21	9,756	616,219,435	324	33,240,325	10,080	649,459,760

[国保歳出] 2 - 4 - 1、2 - 5 - 1、2 - 6 - 1、2 - 6 - 2（決算書 346 ページ）

出産育児一時金

被保険者の出産に対して支給。（出生児 1 人に対し 380,000 円*平成 21 年 10 月以降 420,000 円）

葬祭費

被保険者が死亡した場合に、その葬儀を行った者に支給。（1 件 50,000 円）

結核・精神医療給付金

被保険者が非課税で結核予防法若しくは精神保健及び精神障害者福祉に関する法律の規定による負担において医療に関する給付を受ける場合の自己負担額に相当する額を支給。

年度	出産育児一時金		葬 祭 費		結核・精神医療給付金	
	件数	（円）	件数	（円）	件数	（円）
17	155	46,500,000	682	34,100,000	6,135	5,165,107
18	171	57,460,000	648	32,400,000	4,678	5,406,615
19	153	57,900,000	740	37,000,000	4,376	5,540,466
20	148	56,240,000	214	10,700,000	4,593	5,793,400
21	127	50,500,000	168	8,400,000	5,812	6,947,801

- 国民健康保険法・武蔵野市国民健康保険条例 -

保険課

[国保歳出] 3 - 1 - 1、3 - 1 - 2、4 - 1 - 1、4 - 1 - 2、5 - 1 - 1 (決算書 348 ページ)
及び 6 - 1 - 1 (決算書 350 ページ)

後期高齢者支援金等、前期高齢者納付金等、老人保健拠出金及び介護納付金

年度	後期高齢者支援金等(円)	前期高齢者納付金等(円)	老人保健拠出金(円)	介護納付金(円)
17			2,416,183,362	655,871,222
18			2,151,723,578	679,494,875
19			2,337,779,660	654,202,228
20	1,429,450,851	1,924,761	299,135,795	602,804,226
21	1,574,057,856	4,475,666	121,696	593,230,193

[国保歳出] 8 - 1 - 1 (決算書 352 ページ)

特定健康診査等事業費

国民健康保険に加入している 40 歳以上 75 歳以下の国保被保険者を対象にメタボリックシンドローム
(内臓脂肪症候群) 対策を取り入れた特定健康診査・特定保健指導をおこなっている。

特定健康診査

年度	特定健康診査			国保健康診査受診者計
	対象者数	受診者数	受診率	
20	21,379	11,315	52.9	12,058
21	20,679	11,324	54.8	12,736

特定保健指導

年度	動機付け支援		積極的支援		特定保健指導計		
	対象者数	利用者数	対象者数	利用者数	対象者数	利用者数	利用率
20	1,045	266	360	79	1,405	345	24.6
21	991	255	363	124	1,354	379	28.0

- 国民健康保険法・武蔵野市国民健康保険条例 -

[国保歳出] 8 - 2 - 1 (決算書 352 ページ)

保健衛生普及費

1 保養施設(通年)

契約した施設に宿泊した被保険者に 1 人 1 泊 3,000 円を年間(4 月～3 月)4 泊補助。

契約施設数 ホテルなど 33 ヶ所(22.3.31 現在)

年度	利用件数	補助金額(円)
17	2,427	7,281,000
18	2,297	6,891,000
19	2,373	7,119,000
20	1,038	3,114,000
21	987	2,961,000

- 武蔵野市国民健康保険保養施設利用要綱 -

2 医療費通知

国民健康保険の役割への理解・健康の大切さについての関心を高めることを目的として、医療費の額等を通知。

発送件数(平成 21 年度は 22 年 2 月に発送)

年度	実施月(12 月)
17	12,719
18	13,266
19	13,452
20	13,894
21	13,404

- 武蔵野市国民健康保険医療費通知実施要領 -

保険課

後期高齢者医療制度

被保険者加入状況（22.3.31 現在）

被保険者 総数	3割負担 被保険者	1割負担被保険者			障害者認定 (再掲)
		一般	低	低	
13,762	3,298	6,048	1,831	2,585	70

被保険者異動状況

被 保 険 者 数	転入	年齢到達	生保廃止	障害認定	計
		167	1,187	8	7
	転出	死亡	生保開始	その他	計
	190	671	30	5	896

* その他欄：障害認定の撤回
住所地特例解除

[後期医療歳入] 1 - 1 - 1 (決算書 370 ページ)

後期高齢者医療保険料 (課税)

1 調定額 (単位 円)

	平成 21 年度
特別徴収	632,552,900
普通徴収	835,735,900
計	1,468,288,800

- 高齢者の医療の確保に関する法律 -

2 収納率

区 分	割合%
特別徴収	100.00
普通徴収	98.47
合 計	99.13

3 納付別収納状況

区 分	金額 (円)	割合 (%)
特別徴収	634,569,400	43.51
口座振替	425,220,900	29.15
その他自主納付等	398,742,000	27.34
合 計	1,458,532,300	100.00

* 還付未済額 3,002,900 円含む

4 口座振替件数

区 分	平成 21 年度
被保険者数 (人)	13,696
口座振替者数 (人)	2,636
利用率 (%)	19.25

保険課

5 督促状発付状況

督促は納付の履行を催告する行為であり、保険料を納期限までに完納しないときは、期限を指定し督促しなければならないと定められている。

税 目	督促税額	督促件数
後期高齢者医療保険料	69,374,700 円	5,060 件

6 催告書発付状況

督促状を発付してもなお滞納している方に対し催告書を送付している。

発送月	発送件数
5 月	237
11 月	374
3 月	316

[後期医療歳出] 2 - 1 - 1 (決算書 376 ページ)

広域連合分賦金

年度	保険料負担金	療養給付費負担金	保険基盤安定負担金	広域連合分賦金	保険料軽減措置負担金
20	1,420,669,495	566,558,669	113,395,905	51,898,794	57,727,418
21	1,433,781,205	694,250,332	123,435,272	46,640,991	72,973,685

- 東京都後期高齢者医療広域連合関係区市町村負担金規則 -

[後期医療歳出] 3 - 1 - 1、3 - 1 - 2、3 - 2 - 1 (決算書 378 ページ)

健康診査費 (一般会計繰出金)

年度	受診件数	市補填額 (円)	都広域連合負担額 (円)
20	8,064	32,201,033	27,095,040
21	7,766	34,109,807	26,093,760

- 東京都後期高齢者医療広域連合後期高齢者医療に関する条例 -

保養施設 (通年)

契約した施設に宿泊した被保険者に 1 人 1 泊 3,000 円を年間(4 月～3 月)4 泊補助。

契約施設数 ホテルなど 33 ヶ所

年度	利用人数	宿泊数 (延べ)	補助額 (円)
20	993	1,151	3,453,000
21	981	1,152	3,456,000

- 武蔵野市後期高齢者保養施設利用要綱 -

葬祭費

被保険者が死亡した場合に、その葬儀を行った者に支給。(1 件 50,000 円)

年度	申請件数	支給金額 (円)
20	545	27,250,000
21	621	31,050,000

- 武蔵野市後期高齢者医療被保険者葬祭費に関する規則 -

保険課

[老保歳出] 1 - 1 - 1 (決算書 364ページ)

老人保健法医療給付

老人保険法による医療の給付 (医療保険に加入する 75 歳以上、65 ~ 74 歳の障害認定の者が対象。
ただし、平成14年9月30日までに70歳に到達した者をを含む)

老人保健医療費給付件数及び金額状況(現物) (単位:円)

区分		年度				
		17	18	19	20	21
国保	件数	396,227	390,300	380,701	33,561	216
	金額(円)	8,577,754,878	8,177,714,045	8,054,006,399	724,215,783	9,746,372
社保	件数	41,095	36,589	33,622	2,823	31
	金額(円)	1,001,892,466	844,231,329	720,391,670	58,669,979	1,550,932
合計	件数	437,322	426,889	414,323	36,384	247
	金額(円)	9,579,647,344	9,021,832,928	8,774,398,069	782,885,762	11,297,304

診療報酬明細書(レセプト)点検状況

過誤調整の結果

区分	点検総数		点検結果					
			資格審査		請求点数等		過誤調整合計	
	枚数	請求金額	枚数	金額	枚数	金額	枚数	金額
年度	枚	千円	枚	千円	枚	千円	枚	千円
17	443,018	9,612,862	3,018	68,538	5,653	25,481	8,671	94,019
18	431,170	9,021,832	2,488	100,026	8,413	26,949	10,901	126,975
19	418,219	8,774,398	3,661	92,320	9,289	33,788	12,950	126,108

* 老人保健医療制度は20年3月末で終了のためレセプト点検は実施していない。

[老保歳出] 1 - 1 - 2 (決算書364ページ)

医療費支給費

一般診療、治療用装具(補装具)、高額医療費、柔道整復師等の施術などの医療費の支給(現金給付)

老人医療費・療養費払支給状況(支払月により計上)

区分	① 対象者		② 対象者	
	件数	金額	件数	金額
年度	件	円	件	円
17	23,536	256,624,659	524	2,037,623
18	24,563	277,407,901	323	1,385,382
19	28,426	315,152,346	16	46,246
20	8,409	95,962,377	-	-
21	25	96,700	-	-

* ② は平成19年6月30日で制度終了

市民課

市民課

2 - 1 - 14 (決算書 146 ページ)

住居表示費

1. 住居表示新築等調査件数

(単位 : 件)

年度	吉祥寺東町	吉祥寺南町	御殿山	吉祥寺本町	吉祥寺北町	中町	西久保	緑町	八幡町	関前	境	境南町	桜堤	計
17	58	58	6	40	56	17	35	23	20	42	92	39	11	497
18	58	38	2	35	34	13	47	4	5	16	31	18	6	307
19	55	40	3	28	42	17	34	4	10	21	33	23	32	342
20	48	49	4	21	36	15	33	6	6	22	27	24	13	304
21	49	55	8	35	51	17	47	21	13	25	23	40	5	389

- 住居表示に関する条例 -

2. 住居表示街区案内板清掃委託

(単位 : 回数)

年度	標準 (年 1 回)	大型 (年 2 回)	計
17	54	3	57
18	51	3	54
19	50	3	53
20	51	3	54
21	51	3	54

- 住居表示に関する条例 -

3. 住居表示街区案内板盤面取替委託

(単位 : 枚)

年度	標準	大型	計
17	7	1	8
18	7	1	8
19	7	1	8
20	7	1	8
21	7	1	8

- 住居表示に関する条例 -

4. 住居表示街区表示板調査・取付取替委託 (漢字表示及びローマ字表示板)

(単位 : 箇所)

年度	吉祥寺東町	吉祥寺南町	御殿山	吉祥寺本町	吉祥寺北町	中町	西久保	緑町	八幡町	関前	境	境南町	桜堤	計
17	109						109			123				341
18		156									152			308
19			40	131	89			23						283
20						100			48			125	36	309
21	117						108			120				345

- 住居表示に関する条例 -

5. 武蔵野市市内案内図 (7,000 分の 1) 作成

(単位 : 部)

年度	計
17	9,500
18	11,000
19	11,000
20	12,000
21	10,000

平成18年より、案内図裏面を英語表記にして発行

市民課

2 - 3 - 1 (決算書 156 ページ)

戸籍住民基本台帳費

1.人口統計 年別町丁別人口

各年1月1日現在 (単位:人)

町丁名	18	19	20	21	22	町丁名	18	19	20	21	22
吉祥寺東町						緑町					
1丁目	2,891	2,916	2,814	2,828	2,852	1丁目	2,234	2,194	2,154	2,122	2,135
2丁目	4,472	4,483	4,545	4,566	4,521	2丁目	5,787	5,792	5,718	5,654	5,604
3丁目	2,934	2,895	2,964	3,053	3,058	3丁目	622	655	630	606	670
4丁目	1,524	1,480	1,500	1,499	1,490	小計	8,643	8,641	8,502	8,382	8,409
小計	11,821	11,774	11,823	11,946	11,921						
						八幡町					
吉祥寺南町						1丁目	1,037	1,011	1,009	1,003	1,037
1丁目	2,354	2,326	2,395	2,365	2,365	2丁目	734	753	694	705	746
2丁目	2,790	2,778	2,752	2,783	2,790	3丁目	1,469	1,448	1,463	1,497	1,507
3丁目	3,704	3,713	3,705	3,663	3,710	4丁目	1,070	1,046	1,040	1,043	1,028
4丁目	3,061	3,093	3,011	3,010	2,989	小計	4,310	4,258	4,206	4,248	4,318
5丁目	1,561	1,525	1,548	1,540	1,562						
小計	13,470	13,435	13,411	13,361	13,416	関前					
						1丁目	541	540	543	528	544
御殿山						2丁目	2,486	2,461	2,425	2,441	2,424
1丁目	1,812	1,746	1,760	1,786	1,764	3丁目	2,604	2,617	2,630	2,680	2,644
2丁目	1,903	1,782	1,705	1,596	1,691	4丁目	1,443	1,468	1,454	1,479	1,476
小計	3,715	3,528	3,465	3,382	3,455	5丁目	1,701	1,683	1,678	1,655	1,663
						小計	8,775	8,769	8,730	8,783	8,751
吉祥寺本町											
1丁目	1,854	1,940	1,898	1,910	1,891	境					
2丁目	2,691	2,810	2,804	2,803	2,761	1丁目	3,113	3,208	3,226	3,199	3,171
3丁目	2,803	2,802	2,853	2,835	2,765	2丁目	3,305	3,249	3,174	3,194	3,404
4丁目	3,757	3,768	3,795	3,776	3,774	3丁目	1,904	1,963	1,956	1,962	1,904
小計	11,105	11,320	11,350	11,324	11,191	4丁目	1,627	1,624	1,623	1,674	1,756
						5丁目	4,387	4,440	4,536	4,545	4,568
吉祥寺北町						小計	14,336	14,484	14,515	14,574	14,803
1丁目	3,828	3,857	3,824	3,825	3,769						
2丁目	2,746	3,021	3,162	3,263	3,249	境南町					
3丁目	3,969	3,977	3,990	3,971	3,882	1丁目	2,401	2,352	2,289	2,223	2,198
4丁目	3,450	3,427	3,403	3,421	3,408	2丁目	4,163	4,214	4,151	4,093	4,177
5丁目	1,614	1,575	1,564	1,600	1,540	3丁目	2,356	2,447	2,427	2,399	2,342
小計	15,607	15,857	15,943	16,080	15,848	4丁目	2,896	2,728	2,755	2,735	2,674
						5丁目	2,326	2,317	2,283	2,264	2,261
中町						小計	14,142	14,058	13,905	13,714	13,652
1丁目	2,150	2,235	2,407	2,462	2,460						
2丁目	3,802	3,750	3,743	3,772	3,734	桜堤					
3丁目	5,251	5,280	5,356	5,300	5,329	1丁目	2,835	2,918	2,926	2,914	2,871
小計	11,203	11,265	11,506	11,534	11,523	2丁目	1,638	1,618	1,634	1,916	2,595
						3丁目	1,194	1,184	1,161	1,149	1,142
西久保						小計	5,667	5,720	5,721	5,979	6,608
1丁目	2,560	2,605	2,608	2,572	2,559						
2丁目	4,133	4,172	4,297	4,271	4,181	総計	133,722	134,074	134,253	134,422	134,862
3丁目	4,235	4,188	4,271	4,272	4,227						
小計	10,928	10,965	11,176	11,115	10,967						

市民課

2.人口統計年別町丁別世帯

各年1月1日現在 (単位：世帯)

町丁名	18	19	20	21	22	町丁名	18	19	20	21	22
吉祥寺東町						緑町					
1丁目	1,649	1,687	1,651	1,661	1,660	1丁目	1,060	1,060	1,045	1,028	1,032
2丁目	2,276	2,315	2,356	2,409	2,385	2丁目	2,514	2,529	2,513	2,497	2,492
3丁目	1,533	1,523	1,561	1,595	1,590	3丁目	313	314	314	303	331
4丁目	762	730	742	741	744	小計	3,887	3,903	3,872	3,828	3,855
小計	6,220	6,255	6,310	6,406	6,379						
						八幡町					
吉祥寺南町						1丁目	535	529	527	526	540
1丁目	1,254	1,250	1,276	1,260	1,274	2丁目	261	259	239	249	274
2丁目	1,595	1,608	1,591	1,622	1,625	3丁目	618	620	637	650	658
3丁目	1,840	1,870	1,869	1,867	1,905	4丁目	483	477	472	473	468
4丁目	1,558	1,589	1,564	1,572	1,574	小計	1,897	1,885	1,875	1,898	1,940
5丁目	875	862	863	877	884						
小計	7,122	7,179	7,163	7,198	7,262	関前					
						1丁目	270	266	268	268	270
御殿山						2丁目	1,183	1,171	1,168	1,187	1,174
1丁目	1,076	1,058	1,083	1,107	1,091	3丁目	1,223	1,237	1,255	1,283	1,283
2丁目	1,090	1,018	968	929	970	4丁目	689	720	721	735	730
小計	2,166	2,076	2,051	2,036	2,061	5丁目	839	831	845	841	833
						小計	4,204	4,225	4,257	4,314	4,290
吉祥寺本町						境					
1丁目	1,189	1,257	1,242	1,262	1,265	1丁目	1,782	1,832	1,864	1,834	1,846
2丁目	1,711	1,801	1,799	1,808	1,793	2丁目	1,665	1,635	1,620	1,653	1,752
3丁目	1,618	1,625	1,670	1,658	1,619	3丁目	839	864	867	874	847
4丁目	1,972	1,982	2,039	2,043	2,028	4丁目	773	768	770	805	824
小計	6,490	6,665	6,750	6,771	6,705	5丁目	2,079	2,106	2,164	2,157	2,183
						小計	7,138	7,205	7,285	7,323	7,452
吉祥寺北町						境南町					
1丁目	1,977	2,005	1,998	1,995	1,996	1丁目	1,343	1,325	1,281	1,243	1,221
2丁目	1,217	1,340	1,417	1,453	1,452	2丁目	2,172	2,169	2,166	2,158	2,201
3丁目	1,769	1,803	1,831	1,843	1,808	3丁目	1,225	1,267	1,267	1,267	1,240
4丁目	1,553	1,552	1,556	1,573	1,558	4丁目	1,485	1,425	1,430	1,416	1,419
5丁目	728	724	716	727	713	5丁目	1,193	1,206	1,196	1,195	1,203
小計	7,244	7,424	7,518	7,591	7,527	小計	7,418	7,392	7,340	7,279	7,284
中町						桜堤					
1丁目	1,305	1,342	1,475	1,503	1,496	1丁目	1,484	1,521	1,536	1,529	1,509
2丁目	2,158	2,138	2,150	2,156	2,127	2丁目	752	754	761	871	1,102
3丁目	2,615	2,636	2,690	2,677	2,701	3丁目	519	514	511	511	507
小計	6,078	6,116	6,315	6,336	6,324	小計	2,755	2,789	2,808	2,911	3,118
西久保											
1丁目	1,270	1,325	1,328	1,311	1,328						
2丁目	2,330	2,348	2,423	2,412	2,351						
3丁目	2,455	2,461	2,526	2,536	2,527						
小計	6,055	6,134	6,277	6,259	6,206	総計	68,674	69,248	69,821	70,150	70,403

市民課

3. 住民異動届出期間経過通知

簡易裁判所送付分(住民基本台帳法第53条)

(単位: 件)

年 度	17	18	19	20	21
市民課	152	160	152	128	112
市政センター	203	194	205	183	177
計	355	354	357	311	289

- 住民基本台帳法 -

4. 住民票等郵送請求文書処理

請求文書処理状況

(単位: 件)

年 度	17	18	19	20	21
有 料 分	24,751	23,185	22,305	19,553	17,573
無 料 分	10,247	10,726	12,333	12,472	13,094
計	34,998	33,911	34,638	32,025	30,667

- 住民基本台帳法 -

5. 戸籍の附票記載処理

(単位: 件)

年 度	17	18	19	20	21
件 数	8,525	8,092	7,933	7,948	8,236

- 住民基本台帳法 -

6. 住民異動処理件数

(単位: 件)

年 度		17	18	19	20	21
転 入	市民課	4,373	4,069	3,787	3,445	3,476
	市政センター	5,121	4,920	5,139	5,005	4,823
	計	9,494	8,989	8,926	8,450	8,299
出 生	市民課	605	659	666	651	671
	市政センター	312	364	348	363	360
	計	917	1,023	1,014	1,014	1,031
転 出	市民課	2,921	2,906	2,780	2,552	2,681
	市政センター	5,445	5,334	5,606	5,361	5,341
	計	8,366	8,240	8,386	7,943	8,022
死 亡	市民課	798	760	835	812	840
	市政センター	150	156	157	180	160
	計	948	916	992	992	1,000
転 居	市民課	1,020	818	901	961	876
	市政センター	1,556	1,487	1,377	1,356	1,332
	計	2,576	2,305	2,278	2,317	2,208
そ の 他	市民課	7,557	4,785	3,749	3,392	3,435
	市政センター	1,049	1,491	1,084	1,223	1,156
	計	8,606	6,276	4,833	4,615	4,591
合 計	市民課	17,274	13,997	12,718	11,843	11,979
	市政センター	13,633	13,752	13,711	13,488	13,172
	計	30,907	27,749	26,429	25,331	25,151

- 住民基本台帳法 -

7. 転入等受理通知及び通知件数

(単位: 件)

年 度	17	18	19	20	21
受理件数	12,552	8,998	10,368	9,273	9,957
通知件数	12,614	11,854	11,775	11,120	11,022
計	25,166	20,852	22,143	20,393	20,979

- 住民基本台帳法 -

市民課

8. 印鑑登録

印鑑事務処理件数(公用を含む)

(単位:件)

年 度	17	18	19	20	21
印鑑証明	67,346	62,965	59,266	57,448	54,579
印鑑登録	7,415	7,030	6,823	6,810	6,968
(即日)	6,301	5,997	5,874	5,893	6,044
(回答)	1,114	1,033	949	917	906
印鑑登録の廃止	6,629	7,023	7,739	6,172	6,569
登録印鑑数(年度末)	75,754	75,761	74,845	75,483	75,362

* 市政センターを含む

- 印鑑条例 -

9. 外国人登録

(単位:件)

年 度	17	18	19	20	21
新規登録	388	399	413	369	351
確認(切替)	256	210	280	238	255
引替交付	61	39	44	41	43
再交付	54	75	59	58	47
変更・家族事項	292	303	265	214	250
転入	408	451	455	434	487
転出	434	441	484	429	435
転居	135	96	134	132	65
居住地以外の変更	1,789	1,817	1,757	1,866	1,943
閉鎖	331	365	359	385	358
登録原票記載事項証明	2,397	2,362	2,366	2,224	2,120
その他	1,842	1,853	2,086	1,654	608
計	8,387	8,411	8,702	8,044	6,962

注) 暦年で集計、ただし登録原票記載事項証明のみ平成20年より年度集計値で記載

- 外国人登録法 -

10. 国籍別登録人口

(単位:人)

年 度	17	18	19	20	21
中国	899	872	858	879	899
韓国又は朝鮮	569	595	610	603	590
米国	237	226	256	255	252
フィリピン	93	92	98	92	88
英国	85	89	79	72	68
カナダ	60	53	59	54	52
オーストラリア	40	43	54	50	46
タイ	36	40	50	53	51
インド	41	39	41	35	35
ネパール	30	24	38	39	39
フランス	33	32	32	34	30
マレーシア	27	25	26	25	26
ドイツ	22	20	21	17	17
ブラジル	32	24	20	21	25
ベトナム	24	15	17	17	12
その他	198	201	221	217	220
計	2,416	2,393	2,480	2,463	2,450

- 外国人登録法 -

11. 火葬許可

死体(胎)火葬及び改葬許可証交付件数

()は市政センター取扱分で内数 (単位:件)

年 度	17	18	19	20	21
死体火葬許可	1,004 (186)	950 (187)	1,032 (194)	1,033 (220)	1,027 (184)
死胎火葬許可	37 (10)	48 (37)	40 (28)	34 (23)	44 (28)
改葬許可	9 (-)	14 (-)	12 (-)	10 (-)	19 (-)
計	1,050 (196)	1,012 (224)	1,084 (222)	1,077 (243)	1,090 (212)

- 墓地、埋葬等に関する法律 -

市民課

12. 本籍数及び本籍人口

(年度末現在)

年度	17	18	19	20	21
本籍数(戸)	50,321	50,934	51,359	51,913	52,499
本籍人口(人)	126,902	127,563	127,991	128,632	129,358

- 戸籍法 -

13. 戸籍編製

(単位: 件)

年度	17	18	19	20	21
新戸籍編製	1,453	1,381	1,292	1,401	1,447
除籍	854	873	867	847	861
犯歴名簿処理	460	460	568	390	391
相続税法第58条通知	1,010	955	1,065	766	1,031
身分照会回答	1,926	2,017	2,130	1,772	1,573
戸籍届出期間経過通知	2	2	4	6	1
計	5,705	5,688	5,926	5,182	5,304

- 戸籍法 -

14. 戸籍届出事件処理件数

(単位: 件)

年度	17		18		19		20		21	
出生	1,522	(486)	1,620	(538)	1,636	(543)	1,625	(546)	1,696	(555)
国籍保留	40	(2)	36	(1)	37	(-)	48	(4)	39	(2)
認知	24	(1)	28	(3)	25	(1)	19	(1)	19	(1)
養子縁組	90	(9)	98	(11)	96	(2)	86	(8)	82	(9)
養子離縁	28	(-)	24	(2)	30	(5)	20	(1)	17	(1)
法73条の2	-	(-)	1	(-)	1	(-)	1	(-)	2	(-)
婚姻	2,011	(342)	2,005	(351)	1,948	(361)	2,041	(351)	2,140	(348)
離婚	443	(52)	426	(60)	432	(43)	397	(44)	420	(50)
法77条の2	150	(11)	143	(10)	164	(13)	148	(11)	135	(12)
親権・後見	10	(1)	20	(5)	8	(1)	6	(2)	14	(2)
死亡	1,426	(475)	1,362	(436)	1,463	(477)	1,500	(480)	1,482	(450)
失踪	1	(1)	4	(4)	3	(1)	7	(6)	-	(-)
復氏	3	(1)	5	(-)	2	(-)	3	(-)	4	(1)
姻族関係終了	1	(-)	2	(-)	2	(-)	2	(-)	3	(1)
相続人排除	-	(-)	-	(-)	-	(-)	-	(-)	-	(-)
入籍	222	(16)	220	(16)	202	(9)	201	(16)	259	(25)
分籍	63	(2)	50	(1)	49	(2)	49	(3)	34	(-)
国籍取得	-	(-)	4	(1)	2	(1)	6	(-)	1	(1)
帰化	24	(2)	14	(4)	18	(6)	18	(6)	10	(4)
国籍喪失	5	(1)	6	(1)	8	(-)	3	(-)	6	(-)
国籍選択	3	(-)	2	(-)	6	(1)	8	(4)	11	(2)
氏の変更	14	(3)	28	(7)	28	(5)	33	(3)	28	(2)
名の変更	7	(1)	5	(2)	7	(1)	9	(1)	11	(1)
転籍	915	(8)	867	(5)	769	(10)	781	(4)	825	(5)
就籍	-	(-)	-	(-)	-	(-)	-	(-)	-	(-)
訂正・更正	125	(-)	1,760	(3)	157	(-)	188	(-)	134	(1)
追完	3	(1)	3	(2)	4	(-)	4	(1)	6	(1)
その他	8	(1)	-	(-)	3	(-)	5	(-)	11	(-)
不受理申請	80	(26)	103	(34)	89	(27)	83	(27)	52	(17)
合計	7,218	(1,442)	8,836	(1,497)	7,189	(1,509)	7,291	(1,519)	7,441	(1,491)

* () は内数として、非本籍人の届出件数

- 戸籍法 -

* 市政センター届出件数を含む

市民課

15.人口動態調査

(単位：件)

年度	17	18	19	20	21
出生	925	980	1,008	1,005	1,010
死亡	1,014	955	1,035	1,042	1,030
死産	36	48	41	34	46
婚姻	1,024	1,050	1,016	1,089	1,119
離婚	238	231	244	241	248
計	3,237	3,264	3,344	3,411	3,453

- 人口動態調査令 -

16.電子証明書発行件数

(単位：件)

年 度	17	18	19	20	21
件 数	63	116	632	711	650

- 電子署名に係る地方公共団体の認証業務に関する法律 -

17.自動交付機用市民証明書カード登録者数(年度末)

(単位：枚)

年 度	20	21
市民証明書カード・印鑑登録証(緑)	4,907	13,252
市民証明書カード(青)	182	549
計	5,089	13,801

証明書自動交付機：20年9月設置

- 市民証明書カードの交付等に関する規則 -

[歳入]12-2-1(決算書88ページ)

総務手数料

1.臨時運行許可

年度		17	18	19	20	21
市民課	件数	269	265	286	241	253
	金額(円)	201,750	198,750	214,500	180,750	189,750
市政センター	件数	312	271	290	238	193
	金額(円)	234,000	203,250	217,500	178,500	144,750
合計	件数	581	536	576	479	446
	金額(円)	435,750	402,000	432,000	359,250	334,500

- 手数料徴収条例 -

2.戸籍住民票関係交付事務処理状況

年 度		17	18	19	20	21
印鑑登録証	件数	7,415	7,030	6,823	6,810	6,968
	金額(円)	1,483,000	1,406,000	1,364,600	1,362,000	2,088,600
印鑑証明書 (うち自動交付機)	件数	67,346	62,965	59,266	57,448 (2,085)	54,579 (18,671)
	金額(円)	13,465,600	12,589,600	11,850,000	11,486,400 (417,000)	14,503,900 (3,734,200)
戸籍証明書 (うち自動交付機)	件数	40,272	40,446	45,179	45,686 (201)	45,649 (1,520)
	金額(円)	17,913,500	18,031,300	20,805,500	21,054,650 (90,450)	20,636,050 (684,000)
住民基本台帳 カード	件数	564	785	1,357	1,581	1,703
	金額(円)	282,000	392,500	678,500	790,500	851,500
住 民 登録証明書 (うち自動交付機)	件数	106,632	100,261	101,149	94,391 (1,382)	93,996 (11,574)
	金額(円)	19,141,600	17,590,200	17,493,000	16,386,000 (276,400)	23,757,300 (2,314,800)
広域交付 住民票	件数	157	146	145	129	97
	金額(円)	30,800	28,800	29,000	25,800	28,800

市民課

諸証明書	件数	2,845	3,001	2,823	2,326	2,267
	金額(円)	562,600	593,000	560,400	461,000	664,500
外国人登録原票 記載事項証明	件数	2,144	2,118	2,219	2,224	2,120
	金額(円)	419,200	411,600	439,000	432,200	601,300
閲覧	件数	37,506	8,552	298	397	300
	金額(円)	7,376,800	1,433,500	16,000	20,000	14,400
合計 (うち自動交付機)	件数	264,724	225,304	219,259	210,992 (3,668)	207,679 (31,765)
	金額(円)	60,644,300	52,476,500	53,236,000	52,018,550 (783,850)	63,146,350 (6,733,000)

* 市政センター、公用を含む

- 手数料徴収条例 -

3 1 4 (決算書 194 ページ)

国民年金費

1 国民年金適用状況

(1) 拠出年金被保険者数

(単位：人)

種別		17年度	18年度	19年度	20年度	21年度
第1号被保険者	男	13,350	12,807	12,136	11,896	11,777
	女	13,002	12,435	11,915	11,628	11,491
	計	26,352	25,242	24,051	23,524	23,268
任意加入被保険者	男	159	133	155	163	171
	女	486	474	443	442	401
	計	645	607	598	605	572
第3号被保険者	男	88	83	93	107	122
	女	11,344	11,194	10,933	10,662	10,544
	計	11,432	11,277	11,026	10,769	10,666
合計	男	13,597	13,023	12,384	12,166	12,070
	女	24,832	24,103	23,291	22,732	22,436
	計	38,429	37,126	35,675	34,898	34,506

- 国民年金法 -

(2) 第1号被保険者の資格取得者内訳

(単位：人)

	17年度	18年度	19年度	20年度	21年度
学生	644	669	609	541	504
適用洩れ者	606	667	987	1,026	761
20歳到達者	693	616	632	644	613
第2号被保険者からの移行者	2,459	2,826	2,774	2,843	2,879
その他	732	723	639	675	718
計	5,134	5,501	5,641	5,729	5,475

- 国民年金法 -

市民課

2 国民年金受給者

(1) 拠出年金受給者数

(単位：人)

	17年度	18年度	19年度	20年度	21年度
長期給付					
老齢基礎年金	16,405	17,446	18,542	19,661	20,626
老齢年金	2,166	2,026	1,880	1,780	1,588
通算老齢年金	1,755	1,680	1,597	1,506	1,423
小計	20,326	21,152	22,019	22,947	23,637
短期給付					
障害基礎年金	225	226	237	244	269
障害年金	42	38	37	35	31
遺族基礎年金	40	34	32	34	32
母子年金	1	1	1	1	1
遺児年金	-	-	-	-	-
寡婦年金	19	25	21	21	20
死亡一時金	31	31	19	13	17
小計	358	355	347	348	370
合計	20,684	21,507	22,366	23,295	24,007

障害基礎年金は、法第30条・30条の2・30条の3

- 国民年金法 -

遺族基礎年金は、法第37条

(2) 福祉年金等受給者数

(単位：人)

	17年度	18年度	19年度	20年度	21年度
老齢福祉年金	92	86	27	21	15
障害基礎年金	644	693	686	722	734
遺族基礎年金	-	-	-	-	-
合計	736	779	713	743	749

障害基礎年金は、法第30条の4・附則第25条

- 国民年金法 -

遺族基礎年金は、附則第28条

(3) 年金額改正経過

(単位：円)

	老齢基礎	老齢福祉		障害基礎・障害		遺族基礎・母子	
		全額支給	一部支給 停止	1級	2級	子1人	子2人
17年4月	794,500	407,100	315,700	993,100	794,500	1,023,100	1,251,700
18年4月	792,100	405,800	315,300	990,100	792,100	1,020,000	1,247,900
19年4月	同上	同上	同上	同上	同上	同上	同上
20年4月	同上	同上	同上	同上	同上	同上	同上
21年4月	同上	同上	同上	同上	同上	同上	同上

- 国民年金法 -

市民課

3 諸届受理状況

(1) 抛出年金関係届受付件数

(単位：件)

	17年度	18年度	19年度	20年度	21年度
取得・再取得	3,864	3,935	3,422	3,440	3,485
種別変更	592	501	521	433	531
資格喪失・死亡	650	629	545	464	417
付加保険料納付申出・辞退	212	146	158	170	124
資格関係記録訂正、追加	39	38	33	41	32
重複取消	-	-	-	1	-
資格取消	-	2	1	4	-
生年月日・性別訂正	2	2	-	-	3
氏名変更	475	418	414	441	369
転入	3,475	3,293	3,415	2,802	2,999
市内住所変更	1,086	917	842	957	865
転出予定	2,862	2,926	2,941	2,707	3,298
手帳再交付	143	141	142	100	77
不在・不在復活	20	19	1	4	6
電話番号	4,519	4,045	2,165	2,426	3,010
年金組合諸届	161	162	213	326	40
保険料免除等	4,968	5,513	4,985	4,802	4,509
還付請求	-	-	-	-	-
老齢基礎年金裁定請求	66	39	30	15	29
障害基礎年金裁定請求	13	17	39	47	45
遺族基礎年金裁定請求	-	2	-	-	1
寡婦年金裁定請求	2	3	1	-	-
未支給年金請求	7	4	10	4	5
死亡一時金請求	31	27	19	13	17
特別一時金請求	-	1	-	-	-
現況届(短期給付)	39	139	94	69	100
その他	167	814	4,372	772	699
計	23,393	23,733	24,363	20,038	20,661

- 国民年金法 -

(2) 福祉年金等関係届受付件数

(単位：件)

	17年度	18年度	19年度	20年度	21年度
定時届	24	20	19	37	21
老齢福祉年金裁定請求	-	-	-	-	-
未支給請求・死亡報告	19	6	3	5	4
支給停止関係届	-	-	-	-	-
住所・支払局変更	7	1	-	3	-
障害基礎年金裁定請求	27	30	26	35	28
その他	8	2	-	2	-
合計	85	59	48	82	53

- 国民年金法 -

市政センター

市政センター

2 - 1 1 1 (決算書144ページ)

市政センター費

1 住民基本台帳事務(異動処理件数)

区分	年度	17	18	19	20	21
	センター名					
転入	吉祥寺	2,066	2,027	2,097	1,977	1,744
	中央	1,431	1,836	1,541	1,616	1,691
	武蔵境	1,624	1,448	1,501	1,412	1,388
	計	5,121	5,311	5,139	5,005	4,823
出生	吉祥寺	100	138	135	153	135
	中央	50	81	67	74	69
	武蔵境	162	154	146	136	156
	計	312	373	348	363	360
転出	吉祥寺	2,283	2,201	2,328	2,186	2,191
	中央	1,427	1,746	1,573	1,665	1,709
	武蔵境	1,735	1,659	1,705	1,510	1,441
	計	5,445	5,606	5,606	5,361	5,341
死亡	吉祥寺	103	109	101	113	92
	中央	15	11	9	10	4
	武蔵境	32	36	47	57	64
	計	150	156	157	180	160
転居	吉祥寺	660	644	577	567	551
	中央	422	554	407	414	401
	武蔵境	474	406	393	375	380
	計	1,556	1,604	1,377	1,356	1,332
その他	吉祥寺	504	540	484	563	485
	中央	219	373	254	300	335
	武蔵境	326	578	346	360	336
	計	1,049	1,491	1,084	1,223	1,156
合計	吉祥寺	5,716	5,659	5,722	5,559	5,198
	中央	3,564	4,601	3,851	4,079	4,209
	武蔵境	4,353	4,281	4,138	3,850	3,765
	計	13,633	14,541	13,711	13,488	13,172

* 中央市政センター夜間窓口・休日開庁業務取扱い件数含む

- 住民基本台帳法 -

市政センター

2 一般証明

諸証明書交付事務等処理状況（市民課共通項目）

（ ）は公用で外数 単位：円

センター名 件数等 証明書等	吉祥寺市政センター		中央市政センター		武蔵境市政センター		合 計	
	件 数	金 額	件 数	金 額	件 数	金 額	件 数	金 額
印鑑登録証	1,711	512,600	1,332	399,600	1,400	419,600	4,443	1,331,800
印鑑証明書	(5) 9,288	2,786,400	(2) 10,009	3,002,700	(2) 9,498	2,849,400	(9) 28,795	8,638,500
戸籍証明書	(13) 7,390	3,754,300	(64) 5,855	2,920,650	(67) 4,401	2,241,150	(144) 17,646	8,916,100
住民登録 証明書	(787) 14,667	4,400,100	(479) 14,941	4,482,300	(774) 13,597	4,079,100	(2,040) 43,205	12,961,500
住民基本 台帳カード	318	159,000	149	74,500	241	120,500	708	354,000
諸 証 明 書	(1) 402	120,600	344	103,200	222	66,600	(1) 968	290,400
外国人登録原票 記載事項証明書	166	49,800	93	27,900	309	92,700	568	170,400
小 計	(806) 33,942	11,782,800	(545) 32,723	11,010,850	(843) 29,668	9,869,050	(2,194) 96,333	32,662,700
臨時運行許可	25	18,750	18	13,500	150	112,500	193	144,750
合 計	(806) 33,967	11,801,550	(545) 32,741	11,024,350	(843) 29,818	9,981,550	(2,194) 96,526	32,807,450

* 中央市政センター夜間窓口・休日開庁業務取扱い件数含む

- 手数料徴収条例 -

* 住民基本台帳カードは、平成 15 年 8 月 25 日施行

諸証明書交付事務等処理状況（センターのみ取扱項目）

（ ）は公用で外数 単位：円

センター名 件数等 証明書等	吉祥寺市政センター		中央市政センター		武蔵境市政センター		合 計		
	件 数	金 額	件 数	金 額	件 数	金 額	件 数	金 額	
総 務	納課税証明	(27) 3,928	1,178,400	(14) 2,837	851,100	(61) 4,474	1,342,200	(102) 11,239	3,371,700
	評価証明	(231) 1,665	499,500	(349) 631	189,300	(227) 759	227,700	(807) 3,055	916,500
	住宅用 家屋証明	57	74,100	185	240,500	128	166,400	370	481,000
	小 計	(258) 5,650	1,752,000	(363) 3,653	1,280,900	(288) 5,361	1,736,300	(909) 14,664	4,769,200
そ の 他	保健体育 使用料	296	443,200	566	609,600	419	497,400	1,281	1,550,200
	交通災害 共済	1,279	1,093,500	751	638,500	1,306	1,137,500	3,336	2,869,500
	犬の登録	163	191,850	67	92,150	204	225,250	434	509,250
	文化施設 チケット販売	1,681	8,145,160	366	1,619,650	489	1,789,830	2,536	11,554,640
	アルテ会員	199	199,000	60	60,000	79	79,000	338	338,000
	有償刊行物	70	7,000	58	5,800	73	7,300	201	20,100
小 計	3,688	10,079,710	1,868	3,025,700	2,570	3,736,280	8,126	16,841,690	
合 計	(258) 9,338	11,831,710	(363) 5,521	4,306,600	(288) 7,931	5,472,580	(909) 22,790	21,610,890	

* 中央市政センター夜間窓口・休日開庁業務取扱い件数含む

- 手数料徴収条例 -

市政センター

3 印鑑登録

印鑑事務処理状況（件数）

（ ）は公用で外数

センター名	吉祥寺市政センター	中央市政センター	武蔵境市政センター	合 計
印鑑証明	(5) 9,288	(2) 10,009	(2) 9,498	(9) 28,795
印鑑登録	1,711	1,332	1,400	4,443
（即 日）	1,454	1,190	1,190	3,834
（回 答）	257	142	210	609
印鑑登録の廃止	1,779	905	1,348	4,032
登録印鑑	19,792	7,443	16,950	44,185

* 中央市政センター夜間窓口・休日開庁業務取扱い件数含む

- 印鑑条例 -

4 住民基本台帳カード交付件数（平成 15 年 8 月 25 日施行）

センター名	吉祥寺市政センター	中央市政センター	武蔵境市政センター	合 計
写真付	回答	126	99	166
	即日	190	48	76
写真無	回答	-	1	-
	即日	2	1	-
小計	回答	126	100	166
	即日	192	49	76
合 計	318	149	242	709

- 住民基本台帳法 -

5 センター受付業務

センター受付、配布業務の取扱件数

センター名 区 分	吉祥寺市政センター	中央市政センター	武蔵境市政センター	合 計
住居表示関係届	4	7	5	16
犬の登録関係届	182	25	148	355
国民健康保険関係届	2,389	1,124	1,825	5,338
国民年金関係届	772	375	636	1,783
長寿医療関係届	224	131	200	555
軽自動車登録・廃止	125	107	165	397
市民税等申告	918	996	502	2,416
福祉関係届	390	159	470	1,019
私学等補助金申請	609	273	615	1,497
子ども手当・乳幼児関係届	1,215	828	1,531	3,574
市民社会福祉協議会関係	2	4	8	14
母子手帳交付	324	111	266	701
転入学・私立学校在籍届	151	61	123	335
水道開栓・中止等届	7	16	21	44
市民税等納付書発行	2,058	823	1,298	4,179
水道料納付書発行	1,032	590	1,065	2,687
その他配布物	14,155	8,155	12,859	35,169
その他相談、取次等	4,547	3,119	4,131	11,797
計	29,104	16,904	25,868	71,876

注1 その他配布物：健康手帳 保育所入所しおり 水道節水コマ 指定ごみ袋 ボランティアごみ袋
有害ごみ袋 便利帳 いきいき・すくすく 都営住宅等

注2 その他相談・取次等：各種相談 防災関係申請 指定ごみ袋引換券 文化・体育施設予約申込 本庁各課宛文書等

* 中央市政センター夜間窓口・休日開庁業務取扱い件数含む

市政センター

6 センター受付分戸籍届出件数

センター名 区分	吉祥寺市政センター	中央市政センター	武蔵境市政センター	合計
出生	140	101	172	413
婚姻	96	110	50	256
離婚	30	19	7	56
法第77条の2	12	5	4	21
死亡	103	5	75	183
入籍	9	21	9	39
転籍	81	56	63	200
その他	47	10	14	71
不受理申出	4	5	1	10
計	522	332	395	1,249

* 中央市政センター-夜間窓口・休日開庁業務取扱い件数含む

- 戸籍法 -

7 届出期間経過通知

簡易裁判所送付分の件数（住民基本台帳法第53条）

年度 センター名	17	18	19	20	21
吉祥寺市政センター	98	80	88	80	77
中央市政センター	52	57	54	54	53
武蔵境市政センター	53	57	63	49	47
計	203	194	205	183	177

* 中央市政センター-夜間窓口・休日開庁業務取扱い件数含む

- 住民基本台帳法 -

8 中央市政センター-夜間窓口業務取扱件数（平成12年5月22日開設）

（ ）は公用で外数

年度 取扱業務	17	18	19	20	21
印鑑証明書	1,755	1,815	2,027	1,905	1,597
戸籍証明書	311	391	813	(6) 931	(5) 1,119
住民登録証明書	(16) 2,953	(31) 2,996	(38) 3,335	(43) 3,360	(65) 3,125
諸証明書	10	23	45	57	66
転入	351	391	470	376	382
転出	199	272	277	299	276
転居	87	117	125	103	116
出生	9	9	20	20	27
婚姻	27	27	25	24	47
離婚	4	5	3	7	5
法第77条の2	2	2	2	5	2
入籍	4	1	-	-	5
転籍	4	11	9	10	7
その他	1	5	3	1	4
不受理申出	-	-	-	2	2
課税証明書	-	-	-	107	204
合計	(16) 5,717	(31) 6,065	(38) 7,154	(49) 7,207	6,984
業務日数	242	243	243	242	239

* 課税証明書は平成20年8月より取扱開始

市政センター

9 中央市政センター休日開庁業務取扱件数（平成 20 年 8 月 10 日開設）

年 度	20	21
取扱業務		
印鑑登録	252	428
印鑑証明書	831	1,029
戸籍証明書	(2) 265	440
住民登録証明書	(22) 921	(16) 1,599
諸証明書	6	20
転入	219	392
転出	168	280
転居	40	61
その他住民異動	10	15
出生	6	20
婚姻	14	32
離婚	4	5
法第 7 7 条の 2	2	-
入籍	-	5
転籍	4	9
その他戸籍届出	-	1
不受理申出	-	-
臨時運行許可	3	-
納・課税証明	(1) 102	(2) 211
評価証明	3	(5) 18
交通災害共済	3	3
住居表示関係届	-	-
犬の登録関係届	1	3
国民健康保険関係届	72	93
国民年金関係届	18	22
長寿医療関係届	3	4
軽自動車登録・廃止	8	8
市民税等申告	1	2
福祉関係届	2	-
子ども手当・乳幼児関係届	34	84
市民社会福祉協議会関係	-	-
母子手帳交付	7	19
転入学・私立学校在籍届	5	4
水道開栓・中止等届	3	2
その他配布物	73	126
その他相談、取次等	269	432
合計	(25) 3,349	(23) 5,367
業務日数	15	23

* () は公用で外数

注 1 その他配布物：健康手帳 保育所入所しおり 水道節水コマ 指定ごみ袋 ボランティアごみ袋
有害ごみ袋 便利帳 いきいき・すくすく 都営住宅等

注 2 その他相談・取次等：各種相談 防災関係申請 指定ごみ袋引換券 本庁各課宛文書等

環境政策課

環境政策課

(各事業の詳細は、『平成21年度版 武蔵野市の環境保全』を参照してください。)

4-1-3 (決算書 218 ページ)

環境対策推進事業

1 環境市民会議の開催

第二期環境基本計画の改訂及び計画推進のための取組について、市民、事業者、学識経験者等 20 名で構成する市民会議において議論した。

回	開催日	主な会議内容
第一回	平成21年 4月16日	・環境まちづくり協働事業について ・各プロジェクト(環境学習、生物多様性、温暖化対策)の今後の進行について
第二回	平成21年 6月10日	・平成20年度 ISO の結果報告 ・各プロジェクトからの報告事項及び意見交換
第三回	平成20年 7月22日	・第五期環境市民会議のまとめ
第四回	平成21年10月 6日	・第六期環境市民会議委員委嘱
第五回	平成21年12月11日	・現第二期環境基本計画の目標達成状況について ・次期第三期環境基本計画策定へ向けて収集すべきデータの検討について
第六回	平成22年 3月 4日	・次期環境基本計画策定へ向けて(環境基本計画とは、策定の体制とスケジュール) ・環境まちづくり協働事業判定委員の指名について

- 武蔵野市環境基本条例 -

2 環境マネジメントシステムの運用

平成20年度に更新審査を行っており、平成22年度までの認証継続が認められている。

3 環境月間行事

環境展の開催

開催日	会場	来場者数	内容
6月5日(金) ～7日(日)	市民会館 ミーティングルーム	のべ150名	環境展の開催「守ろう地球！」 目的：環境の保全について市民の理解を深める、環境の保全に関する活動を行う意欲を高める、等。 パネル展示 チラシ及びパンフレット等の配布
6月9日(火) ～11日(木)	市役所 1階ロビー		
6月13日(金) ～16日(火)	武蔵野商工会館 地域情報コーナー		

4 環境講座・イベントの実施

(1) むさしの環境フェスタ

市民(団体)・事業者・行政の取り組みを広く周知するとともに、市民一人ひとりが環境について考えるきっかけとするため、三者の協働による実行委員会形式で、むさしの環境フェスタを企画・運営する(平成20年度より実施)。

年度	開催日	会場	参加者数	内容
20	3月21日(土)	スイングビル(スカイルーム・レインボーサロン)	600	・地球温暖化防止に関する展示 ・ステージ(ウルトラマンショー、大学生による活動発表他) ・交流スペース
21	3月21日(日)	武蔵野市民文化会館(小ホール・展示室・屋外駐車場)	700	・地球温暖化防止に関する展示 ・ステージ(エコガンダーショー、小学生によるプレゼンテーション他) ・交流スペース

環境政策課

(2) 省エネコンテスト

むさしの環境フェスタの一環として、市民一人ひとりに行動を呼びかけ、一層の温暖化対策を推進する一助とする。

年度	募集期間	応募人数	結果
20	9月1日～1月30日	チャレンジ部門 73世帯 194名 アイデア部門 絵 8件 作文 3件 標語 147件	チャレンジ部門では、9～12月分の電気・ガス使用量の昨年度との比較で、合計4,634.03kg-CO ₂ を削減。 アイデア部門では、9名を優秀賞として表彰。
21	10月1日～1月30日	チャレンジ部門 71世帯 148名 アイデア部門 絵 78件 標語 258件	チャレンジ部門では、10～12月分の電気・ガス使用量の昨年度との比較で、合計4398.7kg-CO ₂ を削減。 アイデア部門では、10名を優秀賞として表彰。

(3) 「中小事業者向け省エネルギー研修会」

年度	開催日	会場	参加者数	内容
20	2月16日(月)	武蔵野法人会 大会議室	52名	中小規模事業者のための省エネルギー対策
21	2月18日(木)	武蔵野商工会館 ゼロワンホール	82名	・省エネルギー研修会 ・環境講演会「現代エネルギー事情」

(4) 生きもの目撃情報の募集

平成22年2月12日から3月3日まで、市内の生きものの傾向を把握する目的や、市民に身近な生きものへの理解を深める目的で、平成21年1月から1年間に目撃した生きものの情報(10種類)について募集した。

生きもの	目撃件数(件)	生きもの	目撃件数(件)
ヨモギ	28	ヒキガエル	39
タンポポ	49	トカゲ	37
エノキ	8	アオスジアゲハ	24
コウモリ	44	シオカラトンボ	12
ツバメ	30	ヒグラシ	31
合計：302			

5 武蔵野打ち水大作戦の実施

市役所本庁舎、外局施設、保育園、学校等あわせて47ヶ所で実施した。プールの水、浴槽の残り水、掃除・洗濯の残り水、ポットの残り水等を使用した。

開催期間	延べ参加者数	使用水量
8月17日(月)～8月21日(金)	1,232名	84,170リットル

地域のイベントでも打ち水を実施した。

開催日	会場等	延べ参加者数	使用水量
9月5日(土)	井之頭小(井之頭まつり)2回実施	120名	300リットル

6 グリーン購入の率先

グリーン(環境に配慮した製品)購入の実績。

	予算額				支出額	予算比率(%)
	消耗品費(注)	原材料費	備品費	合計	購入実績額	
	A	B	C	D =(A+B+C)	E F =E/D×100	
平成17年度	512,375,000	9,627,000	296,895,000	818,897,000	52,033,262	6.4
平成18年度	492,694,000	10,856,000	240,184,000	743,734,000	40,450,611	5.4
平成19年度	504,626,000	13,086,000	399,718,000	917,430,000	160,660,691	18.5
平成20年度	559,347,000	8,751,000	302,026,000	870,124,000	71,686,667	8.2
平成21年度	565,924,000	7,871,000	404,676,000	978,471,000	70,480,186	7.2

平成18年度及び平成19年度の購入実績額については修正があった。

環境政策課

7 グリーンパートナー事業

環境に配慮した事業活動に係る届出制度。平成15年6月1日開始。

参加者数の推移

(件)

年度	参加届出事業者数	脱届出事業者数	年度末事業者数
17	20	3	71
18	129	-	200
19	6	3	203
20	11	1	213
21	3	8	208

- 武蔵野市グリーンパートナー事業実施要綱 -

8 グリーンパートナー事業者助成金の交付

グリーンパートナー活動を行う事業者がエコアクション 21 に基づく認証及び登録を受けようとする場合に、その支援のため、当該事業者の申請に基づき当該認証及び登録に係る費用の助成を行う。(17年度から実施)

年度	件数(件)	助成金額(円)
17	1	100,000
18	-	-
19	-	-
20	1	100,000
21	-	-

- 武蔵野市グリーンパートナー事業実施要綱 -

9 環境まちづくり協働事業

市民団体等から環境保全に関する事業提案を受け、市民団体と市が、各々の役割と責任に応じて協働して事業を実施する。(18年度から実施)

年度	件数	事業名	助成合計金額(円)
18	1	猫トラブルゼロ事業	429,986
19	1	猫トラブルゼロ事業	499,440
20	4	温暖化防止を目指す地域の省エネを進める市民事業、「緑」を基軸に環境問題を考える情報誌の発行、子どもと市民のエコ学習事業、猫トラブルゼロ事業	1,309,488
21	4	温暖化防止を目指す地域の省エネを進める市民事業、「緑」を基軸に環境問題を考える情報誌の発行、子どもと市民のエコ学習事業、「エコ・アップ」セミナー事業	1,002,555

助成金額には、一部、現物支給にかかる支出額を含む。

- 武蔵野市環境まちづくり協働事業実施要綱 -

10 こどもエコクラブの登録

環境省が推進するこどもエコクラブの登録を受け付ける。こどもエコクラブとは、数人から20人程度の小学生または中学生と、その活動に対し助言等の支援を行なうサポーターからなる、地域において環境に関する活動を行なうグループである。

年度	17	18	19	20	21
団体数	3	3	3	8	8

11 太陽光発電設備の設置

新エネルギーの導入を推進するため、市立小学校に順次、太陽光発電設備を設置している。

件名	第二小学校太陽光発電設備設置工事
概要	市立第二小学校校舎屋上に30kWの太陽光発電設備を設置した。
金額	24,297,000円(工事費)、945,000円(設計委託費)
工期	平成21年11月25日から平成22年3月24日まで

環境政策課

12 高効率給湯機器・太陽光発電設備設置費助成金の交付

家庭部門の二酸化炭素排出抑制策の一環として、太陽光利用設備の設置に対する助成のほか、家庭用燃料電池コージェネレーションシステム及び住宅用高効率給湯機器の設置に対する助成を行っている。
 (高効率給湯機器に対する助成は平成19年度から、太陽熱温水器は平成20年度から実施)

(件)

年度	潜熱回収型給湯器	二酸化炭素冷媒ヒートポンプ給湯器	ガス発電給湯器	家庭用燃料電池コージェネレーションシステム	太陽熱温水器	太陽光発電設備
17	-	-	-	-	-	18 (45.42 kW)
18	-	-	-	-	-	16 (50.84 kW)
19	250	45	15	-	-	28 (86.444kW)
20	232	40	16	1	-	19 (58.418kW)
21	319	62	5	3	2	97 (352.290kW)

- 武蔵野市二酸化炭素排出削減行動助成要綱 -

一件あたりの助成金額

いずれも 1,000 円未満は切り捨て。

(円)

年度	潜熱回収型給湯器	二酸化炭素冷媒ヒートポンプ給湯器	ガス発電給湯器	家庭用燃料電池コージェネレーションシステム	太陽熱温水器	太陽光発電設備
17	-	-	-	-	-	1kW あたり 90,000 (最大 4kW まで)
18	-	-	-	-	-	1kW あたり 90,000 (最大 4kW まで)
19	設置費用の50/100 (最大 50,000)	設置費用の50/100 (最大 50,000)	設置費用の50/100 (最大 50,000)	1kWあたり100,000 (最大 200,000)	-	1kW あたり 90,000 (最大 4kW まで)
20	20,000	30,000	40,000	100,000	50,000	1kW あたり 90,000 (最大 4kW まで)
21	20,000	30,000	40,000	100,000	50,000	1kW あたり 30,000 (最大 10kW まで)

平成 20 年度以降、設置費用の 2 分の 1 相当額を上限としている。

13 太陽光発電支援モデル事業

家庭部門の二酸化炭素排出抑制策の一環として、モデル事業登録を行った太陽光発電設備設置者に対して、売電量に応じた助成 (@ 15 円 / kWh) を行う。太陽光発電の新たな買取制度が全国一斉に開始したことに伴い、平成 21 年度限りで終了した。

年度	件数 (件)	助成金額 (円)
21	239	4,559,820

14 高濃度コンデンサ (ポリ塩化ビフェニル廃棄物) の保管状況及び処理状況

年度	4月1日時点での保管台数 (台)	処理台数 (台)
17	28	-
18	28	-
19	28	-
20	28	-
21	28	26

平成 20 年度以前は、処理を請け負う日本環境安全事業株式会社東京事業所の初期故障、漏洩事故等により、受け入れ不可となっていた。

環境政策課

害虫等駆除対策事業

1 地域環境衛生状況

(1) スズメバチ等に関する駆除件数 平成19年度から補助金方式に変更

スズメバチ等駆除助成額及び本人負担額

ハチ種類	駆除額	助成額	本人負担額
スズメバチ	15,750円	12,000円	3,750円
スズメバチ以外	8,400円	5,000円	3,400円
スズメバチの6月末までの早期駆除	12,600円	11,000円	1,600円

平成21年度	4月	5月	6月	7月	8月	9月	10月	11月	12月	1月	2月	3月	合計
スズメ蜂類の駆除申請件数	1	1	9	8	16	10	6	3	2	-	-	-	56
その他蜂類の駆除申請件数	1	-	-	4	22	11	8	3	-	-	3	1	53

年度駆除件数	平成17年度	平成18年度	平成19年度	平成20年度	平成21年度
スズメ蜂	114	74	38	91	56
その他蜂	35	47	49	43	53

(2) カラスに関する巣の撤去等・処理件数

()内の数字は民間業者等による撤去数(市立会い)

年度処理件数	平成17年度	平成18年度	平成19年度	平成20年度	平成21年度			
					4月	5月	6月	合計
巣の撤去	18	7	6	3	1	1	2	4
卵の回収	25	10	10	8	4	-	4	8
雛の捕獲	22	15	25	13	-	5	12	17

平成17年10月～平成18年8月 カラストラップ設置

(3) ねずみ侵入防止対策説明会(参加者 68名)

平成21年10月2日 市役所会議室

平成21年10月5日 市民会館講座室

平成21年10月6日 武蔵野公会堂会議室

(4) ねずみ侵入防止対策支援事業(市民税非課税かつ65歳以上世帯への専門業者の派遣)

平成20年度	平成21年度
21件	16件

環境政策課

狂犬病予防等事業

1 狂犬病予防

平成 12 年度より保健所から市に移管され、平成 19 年度から保健推進課から環境政策課に移管

狂犬病の発生を予防し、そのまん延を防止し、及びこれを撲滅することにより、公衆衛生の向上及び公共福祉の増進を図ることを目的として、犬の登録及び狂犬病予防注射を実施。

年度	区分	保健 推進課	環境 政策課	獣医師会 病院・集合	戸籍 住民課	吉祥寺 市政センター	中央 市政センター	武蔵境 市政センター	合計
17	新規登録	283	-	-	45	44	16	29	417
	再交付	18	-	-	4	7	4	4	37
18	新規登録	274	11	-	44	69	27	40	465
	再交付	15	1	-	1	4	-	5	26
19	新規登録	37	269	-	-	71	26	41	444
	再交付	4	9	-	-	2	2	3	20
20	新規登録	-	323	151	-	46	14	39	422
	再交付	-	19	2	-	3	1	2	27
21	新規登録	-	163	151	-	40	20	44	418
	再交付	-	21	9	-	4	6	5	45

年度	死亡届	登録事項変更届
17	226	182
18	177	161
19	233	214
20	359	415
21	237	480

年度	窓口 注射済票交付数	集合注射会場 注射済票交付数	獣医師会加盟 病院預託	注射済票 再交付数	合計
17	2,396	711	-	4	3,111
18	2,613	564	-	2	3,179
19	2,851	523	-	2	3,376
20	1,501	-	2,007	-	3,508
21	1,520	-	1,939	-	3,459

19 年度は東京都獣医師会武蔵野三鷹支部に済票貸付制度を暫定的に実施

20 年度以降、東京都獣医師会武蔵野三鷹支部にて済票預託制度を継続

- 武蔵野市狂犬病予防事業事務取扱要領 -

2 動物愛護事業

地域環境協働事業

むさしの地域猫の会への補助事業（通年事業）

- ・会から飼い主のいない猫に対する不妊費用助成
- ・猫トラブル改善防止への啓発
- ・猫飼育啓発

猫の譲渡会

4 月 18 日（土）、9 月 26 日（土）井の頭公園野外ステージ（共催 むさしの地域猫の会）

動物愛護週間

9 月 15 日（火）～9 月 25 日（金）動物愛護展 市役所ロビー

犬のしつけ方教室

10 月 10 日（土）日本獣医生命科学大学にて講義
同上受講者中、希望者にフォローアップ研修実施
（共催 東京都獣医師会武蔵野三鷹支部）

環境政策課

4 - 1 - 4 (決算書 220 ページ)

公害対策事業

1 公害監視連絡員連絡会の開催

回数	開催日	主な会議内容
第一回	平成21年6月1日	・ 委嘱状の交付 ・ 全国の窒素酸化物の状況、調査方法について
第二回	平成21年12月1日	・ 窒素酸化物調査方法について ・ 平成20年度 市の環境政策について

- 武蔵野市公害防止に関する条例 -

2 苦情の受付状況(現象別)

種別	区分	平成17年度	平成18年度		平成19年度		平成20年度		平成21年度	
			件数	計	件数	計	件数	件数	計	件数
大気	工場 建設 指定 作業 場の その他	14	- 2 6 10	18	- 2 17 21	40	- 2 4 9	15	- 5 17	22
騒音	工場 建設 指定 作業 場の 飲食店・スナック デパート・商店 の その他	64	- 1 13 6 6 13	39	1 5 19 11 4 39	79	- - 31 5 - 59	95	- - 20 8 2 49	80
振動()	工場 建設 指定 作業 場の その他	5	- - 19 3	22	- 1 14 1	16	- - 5 1	6	- - 9 4	13
悪臭	工場 建設 指定 作業 場の その他	29	- 1 2 15	18	- - 3 22	25	- 1 2 8	11	- 3 2 13	18
その他(生活環境・空地・害虫関連)		130	123		108		118		117	
犬、猫、動物			198		234		312		371	
合計		242	418		502		551		621	

振動は一件の苦情で騒音と同時にあった場合、影響の大きいものを件数とする。また、カラスと蜂の件数は含まない。18年度から犬猫系・ネズミ・動物苦情を受付件数に加える。19年度から保健推進課より狂犬病事務及びネズミ事務を移管のため加算する。

- 都民の健康と安全を確保する環境に関する条例 -
- 武蔵野市公害防止に関する条例 -

3 工場関係申請受理等

平成21年4月1日～22年3月31日

設置申請	設置認可	未認可	取下げ	不認可
-	-	-	-	-
変更認可	廃止申請	職権廃止		
2	3	-		

(年度末現在の数)

	平成17年度	平成18年度	平成19年度	平成20年度	平成21年度
認可工場数	143	141	137	135	132

- 都民の健康と安全を確保する環境に関する条例 -

環境政策課

4 指定作業場関係届出書受理

平成21年4月1日～22年3月31日

種 別	設 置	変 更	廃 止	計
自 動 車 駐 車 場	3	1	7	11
ガソリンスタンド	-	-	-	-
洗濯施設を有する事業場	-	-	-	1
ボイラーを有する事業場	-	-	2	2
水道施設を有する事業場	-	-	-	-
地下水揚水施設を有する事業場他	2	-	1	3
計	5	1	11	17

(年度末現在の数)

	平成 17 年度	平成 18 年度	平成 19 年度	平成 20 年度	平成 21 年度
指定作業場数	590	579	573	569	563

- 都民の健康と安全を確保する環境に関する条例 -

5 地下水揚水施設関係届出書受理

名 称	平成 17 年度	平成 18 年度	平成 19 年度	平成 21 年度	平成 21 年度
設 置 届	6	3	2	1	1
変 更 届	-	-	-	-	-
廃 止 届	-	-	-	-	1

- 都民の健康と安全を確保する環境に関する条例 -

6 騒音規制法にもとづく届出書受理

名 称		平成 17 年度	平成 18 年度	平成 19 年度	平成 20 年度	平成 21 年度
特 定 施 設	設 置 届	2	2	2	3	5
	変 更 届	1	2	4	-	2
	廃 止 届	-	-	2	3	1
特 定 建 設 作 業 実 施 届		57	73	56	85	62
騒音規制法にもとづく特定工場等の数		92	94	94	94	98

- 騒音規制法 -

7 振動規制法にもとづく届出書受理

名 称		平成 17 年度	平成 18 年度	平成 19 年度	平成 20 年度	平成 21 年度
特 定 施 設	設 置 届	1	-	-	1	-
	変 更 届	-	-	2	-	2
	廃 止 届	2	-	1	2	-
特 定 建 設 作 業 実 施 届		31	45	40	47	34
振動規制法にもとづく特定工場等の数		31	31	31	29	29

- 振動規制法 -

環境政策課

8 大気汚染調査

* 数値は1時間値(除、降水データ)

項目 月	二酸化硫黄 (ppm)			一酸化炭素 (ppm)			浮遊粒子状物質 (mg/m ³)			一酸化窒素 (ppm)			二酸化窒素 (ppm)		
	最高	最低	平均	最高	最低	平均	最高	最低	平均	最高	最低	平均	最高	最低	平均
21.4	0.008	0.000	0.001	0.8	0.4	0.3	0.091	0.001	0.021	0.027	0.000	0.001	0.053	0.002	0.016
5	0.023	0.000	0.001	0.9	0.1	0.3	0.134	0.002	0.023	0.015	0.000	0.001	0.047	0.002	0.015
6	0.027	0.000	0.001	0.9	0.4	0.4	0.130	0.002	0.029	0.048	0.000	0.002	0.054	0.003	0.019
7	0.007	0.000	0.001	0.7	0.1	0.3	0.084	0.001	0.021	0.026	0.000	0.003	0.046	0.004	0.014
8	0.009	0.000	0.001	0.8	0.1	0.3	0.084	0.001	0.020	0.046	0.000	0.003	0.040	0.004	0.015
9	0.006	0.000	0.001	3.9	0.1	0.4	0.076	0.001	0.020	0.032	0.000	0.002	0.046	0.003	0.017
10	0.006	0.000	0.001	1.3	0.1	0.4	0.071	0.001	0.021	0.309	0.000	0.006	0.068	0.002	0.022
11	0.006	0.000	0.001	1.5	0.1	0.5	0.117	0.001	0.020	0.101	0.000	0.014	0.071	0.003	0.027
12	0.005	0.000	0.001	1.5	0.1	0.5	0.075	0.001	0.015	0.097	0.000	0.013	0.070	0.002	0.026
22.1	0.006	0.000	0.001	1.5	0.2	0.5	0.104	0.001	0.014	0.094	0.000	0.010	0.061	0.003	0.025
2	0.008	0.000	0.001	1.3	0.1	0.5	0.096	0.001	0.019	0.087	0.000	0.009	0.069	0.001	0.024
3	0.010	0.000	0.001	1.1	0.1	0.4	0.157	0.001	0.017	0.494	0.000	0.004	0.118	0.000	0.019
年間	0.027	0.000	0.001	3.9	0.1	0.4	0.145	0.001	0.020	0.494	0.000	0.006	0.118	0.000	0.020
環境基準	0.1	-	0.04	20	-	10	0.200	-	0.10	-	-	-	平均値	0.04~0.06	
項目 月	オキシダント (ppm)			温 度 ()			湿 度 (%)			風 速 (m/s)			降雨酸性度 (pH)		
	最高	最低	平均	最高	最低	平均	最高	最低	平均	最高	最低	平均	最高	最低	平均
21.4	0.090	0.001	0.040	27.2	5.3	15.2	99	13	62	7.1	0.2	2.3	5.0	3.5	4.3
5	0.127	0.001	0.041	30.9	12.1	19.7	99	19	73	6.3	0.1	2.2	5.6	4.0	4.5
6	0.120	0.001	0.036	33.1	14.3	22.2	99	31	80	5.3	0.1	1.8	5.4	3.9	4.4
7	0.099	0.001	0.024	34.8	20.1	25.8	99	43	80	8.0	0.2	2.3	5.9	4.0	4.5
8	0.128	0.001	0.027	34.9	17.2	26.4	99	32	79	6.6	0.2	1.9	5.5	4.1	5.1
9	0.078	0.001	0.029	31.8	16.1	22.7	99	26	74	6.8	0.2	2.2	5.0	4.0	4.2
10	0.042	0.000	0.010	26.7	11.3	17.8	99	27	76	10.5	0.1	1.9	5.6	4.1	4.7
11	0.028	0.000	0.007	24.8	3.5	12.1	99	29	75	6.3	0.2	2.0	5.0	4.4	4.8
12	0.023	0.000	0.008	17.4	-1.1	7.9	99	13	62	6.4	0.1	2.1	5.2	4.7	4.8
22.1	0.025	0.001	0.010	17.8	-2.0	5.7	99	9	56	6.4	0.1	1.8	5.5	5.1	5.1
2	0.034	0.001	0.011	20.2	-2.1	5.6	99	20	73	7.7	0.1	2.2	5.7	4.5	5.0
3	0.043	0.001	0.018	21.7	0.0	8.5	99	10	70	1.4	0.3	2.6	6.2	4.3	4.8
年間	0.128	0.000	0.022	34.9	-2.1	15.7	99	9	72	10.5	0.1	2.1	6.2	3.5	4.7
環境基準	0.06	-	-												

- 武蔵野市環境基本条例 -

環境政策課

9 光化学スモッグ注意報発令状況(多摩北部地域)

平成21年4月1日～22年3月31日

回数	月 日	発 令	解 除
1	5月20日	16:20	20:20
2	6月13日	15:20	18:20
3	6月27日	13:20	14:20
4	7月16日	16:20	19:20
5	8月29日	14:20	16:20

年度別発生件数

	発生件数
平成17年度	14
平成18年度	14
平成19年度	13
平成20年度	11
平成21年度	5

- 都民の健康と安全を確保する環境に関する条例 -
- 武蔵野市光化学スモッグ対策要綱 -

10 各種分析調査(詳細は『平成21年度版 武蔵野市の環境保全』を参照のこと)

大気、水質、燃料中の硫黄分、酸性雨、二酸化窒素濃度分布、地下水質等の分析調査を専門機関に委託して実施した。

- 武蔵野市環境基本条例 -

11 適正管理化学物質の使用量等報告書届出件数(条例第110条)

	平成17年度	平成18年度	平成19年度	平成20年度	平成21年度
工 場	7	7	6	7	6
指定作業場	12	11	9	10	10

- 都民の健康と安全を確保する環境に関する条例 -

12 土壌汚染関係届出件数(条例第116条)

	状況調査	防止計画	措置完了
平成17年度	2	-	-
平成18年度	2	-	-
平成19年度	3	-	-
平成20年度	5	1	-
平成21年度	-	-	1

- 都民の健康と安全を確保する環境に関する条例 -

13 落書き対策事業

	平成18年度	平成19年度	平成20年度	平成21年度
消しちあい隊 開催日	12/6、3/29	10/11、3/28	4/1、6/19、12/2	6/2、12/8

落書きコーティング助成事業開始(最高15万円、2/3助成) 5件 718,000円

14 土壌汚染対策に関する工場・指定作業場等窓口情報提供の記録件数

	平成17年度	平成18年度	平成19年度	平成20年度	平成21年度
提供件数	163	270	282	313	277

環境政策課

15 公害防止資金融資あっ旋制度

小規模事業者が公害の防止のために設備の改善または設置等を行う場合、市が取扱金融機関に融資のあっ旋を行い、その借入金の利子の一部を補給する制度。

事業所数	平成 17 年度	平成 18 年度	平成 19 年度	平成 20 年度	平成 21 年度
新規受付	-	-	-	-	-
継 続	-	-	-	-	-

- 武蔵野市利子補給条例 -

4 - 1 - 3 (決算書 218 ページ)

一般管理経費

1 屋外広告物の許可申請受理

(1) 市長許可分の申請受理実績

種 別	許 可 申 請			
	件 数	基 数	数 量	申請手数料
広告板 ・ 塔	66	181	340	1,094,800
はり紙・はり札	24	-	387	54,000
立 看 板	-	-	-	-
広 告 幕	19	-	19	18,810
アドバルーン	1	-	2	5,700
合 計	110	181	748	1,173,310

(2) 都許可分の申請受理実績

種 別	件 数	基 数	数 量	申請手数料
広告塔	16	16	574	1,848,280
広告板	61	94	413	1,329,860
合 計	77	110	987	3,178,140

2 違反広告物の処理状況

	平成17年度	平成18年度	平成19年度	平成20年度	平成21年度
はり紙・はり札	28,426	11,480	8,736	11,781	10,250
立 看 板	492	156	719	18	7
計	28,918	11,636	9,455	11,799	10,257

- 東京都屋外広告物条例 -

3 あき地の管理

あき地の確認調査(あき地221件 ・ 空家55件)

	平成17年度	平成18年度	平成19年度	平成20年度	平成21年度
あき地把握件数	232	227	254	246	276
除草依頼通知	25	19	18	20	15

- 武蔵野市あき地の管理の適正化に関する条例 -

ごみ総合対策課

ごみ総合対策課

[歳入]12 - 2 - 2 (決算書88ページ)

清掃手数料

1 廃棄物処理手数料調定状況

粗大ごみ処理(シール)券取扱い数

年度	種別交付数(枚)		手数料調定額(円)	収集件数
	10ポイント券	15ポイント券		
17年度	15,682	6,845	25,949,500	15,610
18年度	16,530	7,232	27,378,000	15,515
19年度	16,243	7,054	26,824,000	14,517
20年度	14,870	5,726	23,459,000	13,637
21年度	14,655	5,624	23,091,000	13,547

平成13年10月からポイント(シール)制を実施
 平成17年度調定額は、歳入年度の変更により11ヶ月分
 平成21年度末の粗大ごみ処理(シール)券取扱所 166か所

- 廃棄物の処理及び清掃に関する法律 -
- 武蔵野市廃棄物の抑制・再利用と適正処理及びまちの美化に関する条例 -

事業系ごみ処理袋取扱い数

年度	種別交付数(1セット10枚入り)			手数料調定額(円)
	大	小	資源	
17年度	29,712.1	4,925.0	9,565.0	82,567,250
18年度	31,141.0	6,084.7	10,110.0	87,578,670
19年度	29,175.0	5,595.0	9,844.0	82,045,200
20年度	26,314.0	5,537.0	9,182.0	74,630,300
21年度	24,976.0	6,210.9	9,921.5	72,248,440

平成9年10月から実施
 平成17年度調定額は、歳入年度の変更により11ヶ月分
 平成21年度末の事業系ごみ処理袋取扱所 153か所

- 廃棄物の処理及び清掃に関する法律 -
- 武蔵野市廃棄物の抑制・再利用と適正処理及びまちの美化に関する条例 -

家庭用ごみ処理袋取扱い数

年度	種別交付数(1セット10枚入り)				手数料調定額(円)
	大	中	小	特小	
17年度	137,266.4	231,839.6	223,155.3	121,883.9	259,368,410
18年度	149,066.0	251,798.0	239,660.0	129,108.0	280,838,800
19年度	143,414.0	246,206.0	232,742.0	126,683.0	272,430,300
20年度	134,224.0	235,184.0	229,676.0	129,143.0	260,302,300
21年度	126,656.0	232,673.0	227,572.0	124,336.0	252,342,000

平成16年10月から実施
 平成17年度調定額は、歳入年度の変更により11ヶ月分
 平成18年度調定額は、臨時排出分24,000円を含む。
 平成21年度末の家庭用ごみ処理袋取扱所 212か所

- 廃棄物の処理及び清掃に関する法律 -
- 武蔵野市廃棄物の抑制・再利用と適正処理及びまちの美化に関する条例 -

ごみ総合対策課

一般家庭くみ取り (1便槽1月につき 2,000円)

年度	件数	調定額
17年度	39	324,000
18年度	51	426,000
19年度	43	356,000
20年度	38	304,000
21年度	24	158,000

平成9年度から実施

平成17年度調定額は、歳入年度の変更により3期(9ヶ月)分

- 廃棄物の処理及び清掃に関する法律 -

- 武蔵野市廃棄物の抑制・再利用と適正処理及びまちの美化に関する条例 -

4 - 2 - 1 (決算書 220 ページ)

一般管理経費

1 人員配置状況

年度	収集業務			小計	調査指導	合計
	運転手	兼務員	作業員			
平成17年度	14人	10人	5人	29人	18人	47人
平成18年度	14人	10人	5人	29人	15人	44人
平成19年度	14人	10人	5人	29人	13人	42人
平成20年度	12人	7人	7人	26人	13人	39人
平成21年度	11人	5人	3人	19人	9人	28人

2 職員管理状況 (公務災害発生状況)

年度別	項目	公務災害申請数	認定	申請中	休業合計延日数
平成17年度		2	2	-	2
平成18年度		-	-	-	-
平成19年度		-	-	-	-
平成20年度		1	1	-	5
平成21年度		1	1	-	121

4 - 2 - 2 (決算書 222 ページ)

ごみの減量と資源化推進事業

1 ごみ減量協議会

市が宣言している「武蔵野ごみチャレンジ700グラム」の宣言目標の達成を図ることを目的とし、公募市民・大学生・事業者・環境美化推進員・クリーンむさしのを推進する会・職員で構成され19年9月に発足。毎月1回開催している。平成20年8月に第1期ごみ減量協議会より、平成21年8月に第2期ごみ減量協議会より、市に提言書が提出された。

	開催数	委員数	内 容
平成19年度 第1期(9月~3月)	7回	20名	ごみ減量に向けた具体的な取り組みを 生ごみの減量、古紙の削減、 容器の削減について3グループに別れ検討した
平成20年度 第1期(4月~8月)	5回	20名	
平成20年度 第2期(9月~3月)	7回	20名	ごみ減量に向けた具体的な取り組みを 生ごみの減量、古紙の削減、 容器の削減について3グループに別れ検討した
平成21年度 第2期(4月~3月)	7回	20名	

ごみ総合対策課

2 レジ袋削減会議

平成 20 年 8 月にごみ減量協議会から提出された提言に基づき、大半がすぐにごみとして捨てられてしまうレジ袋を削減することで、ごみの減量と「不要な物はもらわない」という意識を根付かせ、使い捨てのライフスタイルを見直すきっかけとすることを目的とし、学識経験者、事業所、市民、市職員による具体的なレジ袋削減の方法、実現するための仕組みの構築などについて検討した。平成 22 年 3 月にレジ袋削減会議より、市に提言書が提出された。

委嘱年月日	開催数	委員数
平成 20 年度	3 回	11 名
平成 21 年度	11 回	11 名

3 高校生ごみ意識ミーティング

ごみの減量について、学校生活や家庭で生かし、環境全般にも興味と関心をもってもらい、方策を検討するため実施。（都立武蔵高・都立武蔵野北高・吉祥女子高・成蹊高・聖徳学園高・藤村女子高）

	開催数	参加校	参加人数	内 容
平成 19 年度	4 回	6 校	35 名	家庭のごみ、学校でのごみを出さない工夫。中・高校生を含む若者にどうしたらごみに興味・関心を持ってもらえるか等について検討
平成 20 年度	3 回	6 校	延 72 名	夏休みに「学校行事等から出るごみを減らそう」のテーマでグループワークを実施。3月に報告会と施設見学会を実施。
平成 21 年度	3 回	6 校	延 71 名	夏休みに「文化祭から出るごみを減らそう」のテーマでグループワークを実施。3月に報告会と施設見学会を実施。

4 学生ごみ意識ミーティング

高校生ごみ意識ミーティングの結果を受け、大学生、専門学校生に、意見交換とフィールドワークを組み合わせ「ごみの減量」や「分別意識」を高め、ごみに関心をもってもらい、ごみ減量の一助とするため実施。平成 21 年度は実施せず。

	開催数	参加人数	内 容
平成 20 年度	8 回	25 名	分別チームとレジ袋チームの 2 つに分かれグループワークを実施。分別チームは大学生のごみを集め組成分析を実施、レジ袋チームは、亜細亜大学生 3,000 人を対象にアンケート調査、大学隣のスーパーにレジ袋削減に関するインタビューの実施等した。3月の環境フェスタでグループワークの発表と展示を行った。

5 集団回収

資源の有効活用、ごみ減量、ごみ問題に対する市民の関心を高めるために実施。

	登録団体数	参加世帯	団体補助金額(円)	登録業者数	業者補助金額(円)	回収量(ト)
平成 17 年度	151	18,854	34,293,270	19	6,557,462	3,372
平成 18 年度	154	18,545	33,916,360	20	6,492,498	3,333
平成 19 年度	155	19,392	33,650,140	20	6,407,078	3,305
平成 20 年度	157	19,450	32,183,590	20	1,655,120	3,156
平成 21 年度	161	20,035	32,097,720	20	6,191,922	3,146

- 資源物集団回収事業補助金交付要綱 -

6 拠点回収

廃食用油は日時と場所を定めて年数回コミュニティセンター等にて回収。紙パックについてはコミュニティセンター等に専用ボックスを設置して拠点回収を実施。（紙パックについてのみ回収費用は 4-2-3 より支出）

ごみ総合対策課

単位：トン

	紙パック	ペットボトル	発泡スチロールトレイ	廃食用油	計
平成 17 年度	18	16	1	3	38
平成 18 年度	18	-	-	3	21
平成 19 年度	20	-	-	2	22
平成 20 年度	27	-	-	3	29
平成 21 年度	29	-	-	2	31

平成 12 年 7 月から発泡スチロールトレイは白色トレイのみ
 平成 17 年 4 月コミュニティセンターでのペットボトル・発泡スチロールトレイ回収廃止。
 平成 17 年 10 月ペットボトル・発泡スチロールトレイ拠点回収全面廃止。

7 清掃施設見学

ごみの再利用、減量、資源化等の活動を行なう市民や団体が自ら計画し実施する関連施設等の見学、視察、及び市が主催するごみの行方を知るツアー。

	実施回数	参加者数	主な見学施設
平成 17 年度	12	402	二ツ塚処分場、民間資源化施設、製紙工場
平成 18 年度	13	431	二ツ塚処分場、民間資源化施設、製紙工場
平成 19 年度	16	551	二ツ塚処分場、民間資源化施設、製紙工場
平成 20 年度	18	528	二ツ塚処分場、民間資源化施設、製紙工場
平成 21 年度	14	479	二ツ塚処分場、民間資源化施設、中央防波堤埋立処分場

- ごみ総合対策課関係団体等バス貸出要綱 -

8 剪定枝葉資源化事業

一般廃棄物として焼却されていた剪定枝葉の一部を堆肥化。平成 19 年 7 月から実施。

	回収量 (t)	処理費用 (円)
平成 19 年度	36.65	1,143,135
平成 20 年度	111.15	3,489,024
平成 21 年度	155.25	4,075,309

平成 21 年度回収量については、クリーンセンターから排出された剪定枝葉を一部含む。

9 環境美化推進員の活動

廃棄物の発生抑制・減量・地域環境の美化等を自ら実践するとともに、市の施策への協力及びその他の活動を行う。

	委員の任期	委員数	主な活動内容
平成 16 ~ 17 年度	第 6 期	102	<ul style="list-style-type: none"> ・全体会・定例活動・見学研修・ごみ分別助言活動、 ・ごみ問題集会・一斉清掃の実施・ごみステーションの点検 ・ごみ減量 P R 活動など。
平成 18 ~ 19 年度	第 7 期	93	<ul style="list-style-type: none"> ・環境美化タウンウォッチング及びタウンクリーニング (清掃活動) 及び市職員との協働タウンクリーニングの実施 (各回、13 地域のうち 2 地域で実施) ・タウンウォッチング報告書作成 ・支部長会議 (市と情報交換、意見、感想の場) ・研修会年 4 回 (内 1 回はバス見学) ・市主催事業 (ごみゼロデー、市内一斉清掃)、喫煙マナーアップキャンペーンへの参加 ・各支部における自主会議、地域活動 (夏まつり分別指導等) ・市と協働事業 (情報紙等) への参加

ごみ総合対策課

平成 20～21 年度	第 8 期	90	<ul style="list-style-type: none"> ・環境美化タウンウォッチング及びタウンクリーニング（清掃活動）及び市職員との協働タウンクリーニングの実施（各回、13 地域のうち 2 地域で実施） ・タウンウォッチング報告書作成 ・支部長会議（市と情報交換、意見、感想の場） ・研修会年 4 回（内 1 回はバス見学） ・市主催事業（ごみゼロデー、市内一斉清掃）、喫煙マナーアップキャンペーンへの参加 ・各支部における自主会議、地域活動（夏まつり分別指導等）
-------------	-------	----	---

- 廃棄物の処理及び清掃に関する法律 -
- 武蔵野市廃棄物の抑制・再利用と適正処理及びまちの美化に関する条例 -

10 官製はがき（年賀状）の資源回収

実施期間：延べ 17 日間

回収場所：郵便局、コミュニティセンター、市役所、市政センター

回収資源化費用は 4-2-3 より支出。

	回収量（kg）	回収枚数	回収場所数
平成 17 年度	3,405	1,362,000	37
平成 18 年度	2,020	808,000	36
平成 19 年度	1,820	728,000	37
平成 20 年度	2,180	872,000	37
平成 21 年度	1,820	728,000	37

回収枚数は 1 kg 400 枚で換算

11 フリーマーケットの開催

家庭内の不要品の再利用を促進することを目的に実施。会場：武蔵野クリーンセンター

	第 1 回		第 2 回		第 3 回		第 4 回	
	開催日	入場者数	開催日	入場者数	開催日	入場者数	開催日	入場者数
平成 17 年度	4 月 24 日	1,411	7 月 24 日	929	10 月 23 日	1,484	1 月 29 日	1,025
平成 18 年度	4 月 30 日	1,470	7 月 30 日	940	10 月 15 日	1,463	1 月 28 日	1,040
平成 19 年度	5 月 20 日	1,432	7 月 29 日	955	10 月 14 日	1,274	1 月 27 日	954
平成 20 年度	4 月 20 日	1,278	7 月 27 日	928	10 月 19 日	1,154	1 月 25 日	984
平成 21 年度	4 月 26 日	1,108	7 月 26 日	785	10 月 18 日	1,480	2 月 7 日	807

12 生ごみ処理機器購入者に対する助成

ごみの減量と資源化を推進するために、家庭用生ごみ処理機を購入して、家庭から排出される「生ごみ」を自家処理される方に対し、購入額に応じて購入費の一部補助を行う制度。平成 21 年度末をもって補助を廃止。

	機械式（台）	容器式（台）
平成 17 年度	76	-
平成 18 年度	49	-
平成 19 年度	50	-
平成 20 年度	80	-
平成 21 年度	11	-

- 武蔵野市家庭用生ごみ処理機器購入費補助金交付要綱 -

ごみ総合対策課

13 夏休みごみ探検隊

次の世代をになう子供たちが、ごみの回収から処理、処分、リサイクルまでの過程で考えられるプログラムを体験しながら、環境について学ぶ機会として実施。市内在住、在学の小中高校生対象。（小学2年生以下は保護者同伴）

	開催日	参加者数	内 容
平成 17 年度	8 月 25 日	34	ごみ収集車積込体験、日の出町二ツ塚廃棄物広域処分場見学、青梅市風の子太陽の子広場で自然観察体験（講師：須田孫七、須田研司（むさしの自然クラブ講師））
平成 18 年度	8 月 22 日	44	ごみ収集車積込体験、日の出町二ツ塚廃棄物広域処分場見学、青梅市風の子太陽の子広場で自然観察体験（講師：須田孫七、須田研司（むさしの自然クラブ講師））
平成 19 年度	8 月 24 日	54	ごみ収集車積込体験、中間処理施設加藤商事見学、青梅市風の子太陽の子広場で自然観察体験（講師：須田孫七、須田研司（むさしの自然クラブ講師））
平成 20 年度	8 月 20 日	75	ごみ収集車積込体験、中間処理施設加藤商事見学、青梅市風の子太陽の子広場で自然観察体験（講師：須田孫七、須田研司（むさしの自然クラブ講師））
平成 21 年度	8 月 26 日	72	ごみ収集車積込体験、中間処理施設加藤商事見学、青梅市風の子太陽の子広場で自然観察体験（講師：須田孫七、須田研司（むさしの自然クラブ講師））

14 親子ごみ探検隊

小学校3年生以下の子どもたちとその親を対象に実施。親子で廃棄物の発生抑制や減量の認識を深めてもらうため実施。

	開催日	参加者数	内 容
平成 19 年度	8 月 31 日	40 名	新日鐵君津工場でプラスチックリサイクルを見学
平成 20 年度	3 月 30 日	37 名	新日鐵君津工場でプラスチックリサイクルを見学
平成 21 年度	3 月 29 日	35 名	新日鐵君津工場でプラスチックリサイクルを見学

15 ゲストティーチャー

市内の小学校（主に4年生）や中学校の授業で職員が、ゲストティーチャーとして授業の中でごみの分別や減量、現状についての授業を実施。

	開催数	開催校	内 容
平成 18 年度	1 回	第五小	・ごみの行方（処理の流れ）についての授業
平成 19 年度	2 回	大野田小 藤村女子 中	・ごみの分別についての授業（大野田小） ・量ってポン（ごみ・資源物で700グラムの重さを体感させる） ごみの分別クイズ、マイ箸袋作り講習（藤村女子中）
平成 20 年度	1 回	第五小	・量ってポン（ごみ・資源物で700グラムの重さを体感させる） ごみの分別クイズ
平成 21 年度	1 回	本宿小	・『ごみを減らす工夫を考えよう』グループ討議

16 出前講座

ごみに関する講演の要望があった際に、積極的に参加し、ごみの減量や資源化の啓発活動を行いました。

実施日	実施団体
平成 19 年度	クリーンむさしのを推進する会地域集会（12箇所）、東京ガスエコ・クッキングインストラクターフォロー研修、年末サンヴァリエ桜堤団地、就労支援センターMEW
平成 20 年度	武蔵野大学女子寮ごみ分別講習会、樋口橋グループ総会、クリーンむさしのを推進する会地域集会（12箇所）、武蔵野法人会環境問題研修会
平成 21 年度	武蔵野大学女子寮ごみ分別講習会、樋口橋グループ総会、クリーンむさしのを推進する会地域集会（12箇所）、さくら会

ごみ総合対策課

17 桜堤団地生ごみ資源化事業、市関連施設生ごみ処理機設置

市と住宅都市整備公団(現都市再生機構)が締結した協定に基づき、サンヴァリエ桜堤において実施。居住者が団地内に設置した大型生ごみ処理機に生ごみを投入し、生成物を二次処理後市内農家にて活用。市営住宅等市関連施設に設置した生ごみ処理機の生成物も資源化。

	生成物回収量 (kg)	
	サンヴァリエ桜堤	市関連施設
平成 17 年度	25,055	4,920
平成 18 年度	26,990	4,190
平成 19 年度	27,620	3,950
平成 20 年度	26,890	4,540
平成 21 年度	26,460	3,935

サンヴァリエ桜堤の生ごみ処理機：平成 16 年 3 月に 13 台から 19 台に増設。平成 17 年 12 月に 20 台に増設。

18 武蔵野市ごみ減量資源化推進事業者(Ecoパートナー)認定表彰

事業活動においてエネルギー・資源化の消費を抑えながら、ごみの発生を可能な限り抑制し、その上で発生するごみについても、生ごみ・雑紙の全量資源化を実現した事業者に対して、その功績を認定する制度。

年度	認定表彰事業者数
平成19年度	16
平成20年度	19
平成21年度	20

東京たま広域資源循環組合負担金

	最終処分場搬入重量 (ト)			負担金額 (円)
	焼却残灰	破碎残渣	合計	
平成 17 年度	3,691	-	3,691	336,691,000
平成 18 年度	3,673	-	3,673	427,662,000
平成 19 年度	3,602	-	3,602	397,244,000
平成 20 年度	3,514	-	3,514	398,223,000
平成 21 年度	3,246	-	3,246	401,919,000

平成 18 年 4 月 1 日 三多摩地域廃棄物広域処分組合から東京たま広域資源循環組合へ名称変更

4 - 2 - 3 (決算書224ページ)

塵芥処理事業

1 ごみ種別収集状況

単位:t

年度	ごみ種別					資源ごみ種別						合計
	可燃ごみ	不燃ごみ	粗大ごみ	有害ごみ	小計	古紙	ビン	缶	ペットボトル	その他プラスチック容器	小計	
17 年度	21,838	1,353	1,169	98	24,458	8,512	1,685	590	466	1,616	12,869	37,327
18 年度	22,455	1,348	1,023	101	24,927	8,403	1,695	565	454	1,679	12,796	37,723
19 年度	21,888	1,326	1,007	98	24,319	8,129	1,622	543	461	1,637	12,392	36,711
20 年度	21,695	1,351	964	94	24,104	7,391	1,432	530	446	1,631	11,430	35,534
21 年度	21,230	1,208	1,001	98	23,537	6,822	1,388	514	435	1,646	10,805	34,342

平成 16 年 8 月 資源にならないプラスチック製品等を不燃ごみから可燃ごみへ分別変更

平成 16 年 10 月 家庭ごみ有料化開始

- 廃棄物の処理及び清掃に関する法律 -

- 武蔵野市廃棄物の抑制・再利用と適正処理及びまちの美化に関する条例 -

ごみ総合対策課

2 動物死体処理作業状況

単位：体

年度	処理種別			合計
	犬	猫	兎・その他	
17年度	48	417	40	505
18年度	40	349	22	411
19年度	27	282	49	358
20年度	28	244	33	305
21年度	1	202	30	233

- 廃棄物の処理及び清掃に関する法律 -
- 武蔵野市廃棄物の抑制・再利用と適正処理及びまちの美化に関する条例 -

車両管理事業

1 車両配置状況

年度	車両種別	車両		合計
		特殊装置車	トラック	
平成 17 年度		11 台	12 台	23 台
平成 18 年度		11 台	12 台	23 台
平成 19 年度		9 台	12 台	21 台
平成 20 年度		9 台	11 台	20 台
平成 21 年度		5 台	10 台	15 台

2 年度別車両保有状況

単位：台

種別	17年度	18年度	19年度	20年度	21年度
4m ³ 塵芥収集車	11	11	9	9	5
8m ³ 塵芥収集車	-	-	-	-	-
ダンプトラック	-	-	-	-	-
パワーゲート付トラック	4	4	4	4	4
乗貨物車	2	2	2	2	2
軽貨物車	6	6	6	6	6
合計	23	23	21	21	17

3 塵芥収集車両管理状況

単位：ガソリン・軽油 ㍓ : 天然ガス 立方㍓

年度別	点検整備及び修理		燃料使用量		
	車検件数	修理件数	レギュラーガソリン	軽油	天然ガス
17年度	16	54	6,635.7	3,648.9	16,041.5
18年度	20	75	9,861.1	204.0	16,269.8
19年度	14	49	9,591.8	-	13,648.6
20年度	18	21	9,307.2	-	11,546.6
21年度	13	16	10,035.2	-	3,705.8

*平成 18 年度 軽油車からガソリン車へ買替え

ごみ総合対策課

4 - 2 - 5 (決算書226ページ)

し尿処理事業
1 し尿汲み取り運搬作業状況

単位：k l

年度	稼働日数	汲み取り量		合計
		一般(含む仮設)	浄化槽	
17年度	237	106.40	281.40	387.80
18年度	223	117.34	245.16	362.50
19年度	175	87.98	92.62	180.60
20年度	101	60.20	82.78	142.98
21年度	119	61.77	67.58	129.35

4 - 2 - 6 (決算書 228 ページ)

公衆便所の維持管理

1 工事請負費

130万円以下(改修工事) 12件 415,075円
130万円超(下表のとおり) 1件 6,445,110円

工 事 件 名	工 事 概 要	金 額 (円)	工 期
吉祥寺ミカレット(仮設)新築工事	仮設公衆トイレの新築	6,445,110	21.9.1 ~ 22.2.26

2 公衆トイレ(ミカレット)の清掃

名 称	清掃回数	特別清掃	その他
ミカレットきちじょうじ	毎日3回	隔月実施	屋根清掃(年1回)
ミカレットみたか	毎日2回	隔月実施	屋根清掃(年4回)
ミカレットさかいきた	毎日2回	隔月実施	該当なし
ミカレットさかいみなみ	毎日2回	隔月実施	屋根清掃(年4回)
ミカレットさくらづつみ	毎日2回	隔月実施	屋根清掃(年3回)

駅前周辺清掃事業

1 駅前周辺清掃ほか

名 称	場 所	内 容
駅前周辺清掃	吉祥寺駅周辺 三鷹駅北口周辺 武蔵境駅周辺	日曜日、祝日及び1月2日、3日を除く 毎日1回(各駅前広場は1日2回)
マナーポイント(喫煙所)清掃	吉祥寺駅前の1箇所 三鷹駅北口駅前の2箇所 武蔵境駅前の4箇所	吉祥寺駅周辺： 午前7時～午後9時の間、1時間おきに 三鷹駅北口及び武蔵境駅周辺： 午前7時～午後7時の間、1.5時間おきに 灰皿の清掃を毎日実施

武蔵野市廃棄物の抑制・再利用と適正処理及びまちの美化に関する条例

ごみ総合対策課

2 朝一番隊清掃

名 称	内 容	団体名	登録者	毎回参加 予定者	延べ 参加者
吉祥寺朝一番隊	毎週日曜日 8 時～9 時の 1 時間 三駅周辺で啓発の呼びかけや 清掃活動 (但し、ごみゼロデーと 市内一斉清掃日を除く)	クリーン むさしのを 推進する会	51 名	20 名	689 名
三鷹朝一番隊		及び一般	59 名	15 名	598 名
武蔵境朝一番隊		公募市民	55 名	20 名	810 名
計			165 名	55 名	2,097 名

- 武蔵野市廃棄物の抑制・再利用と適正処理及びまちの美化に関する条例 -

3 ようこそ美しいまち推進事業（喫煙マナーアップ）

名 称	日時・場所	内 容
吉祥寺活性化協議会と協働による喫煙マナーの推進 (吉祥寺)	原則として、毎月 第 4 火曜日 吉祥寺駅周辺路上 禁煙地区内	吉祥寺駅周辺の路上禁煙地区を商店会、警察、ようこそ美しいまち吉祥寺委員会、市職員と協働し、市民や来街者などに対する喫煙マナー向上運動を開催する。運動ではマナーポイントへの誘導及び清掃活動を実施する。
夏季喫煙マナーアップ キャンペーン及び全国 ごみ不法投棄監視ウィーク (吉祥寺・三鷹・武蔵境)	ごみゼロデー： 平成 21 年 5 月 31 日 午前 9 時～10 時 三駅頭 キャンペーン週間： 6 月 1 日～6 月 3 日 午後 5 時～6 時 30 分 三駅周辺	吉祥寺駅・三鷹駅北口・武蔵境駅周辺の路上禁煙地区を環境美化推進員、クリーンむさしのを推進する会、市職員と協働し、市民や来街者などに対する周知キャンペーンを開催する。キャンペーン週間では、推進員や市民団体などと連携し、「駅頭での禁煙地区の周知や不法投棄は犯罪です」の呼びかけ、啓発品の配布、マナーポイントへの誘導及び清掃活動を実施する。 ごみゼロデー参加者：1,248 名 キャンペーン参加者：67 名

- 武蔵野市廃棄物の抑制・再利用と適正処理及びまちの美化に関する条例 -

名 称	日時・場所	内 容
市内一斉清掃 (吉祥寺・三鷹・武蔵境)	平成 21 年 11 月 29 日 三駅頭他市内全域	一斉清掃参加者：6,611 名

クリーンセンター

クリーンセンター

4 - 2 - 4 (決算書224ページ)

一般管理経費

1 業務の委託状況

件 名	契 約 範 囲
排水処理水槽清掃業務委託	単価契約(2回/年)
ごみ汚水槽等清掃業務委託	単価契約(6回/年)
油類分離槽等清掃業務委託	単価契約(30回/年)
簡易専用水道検査委託	平成21年4月1日～平成21年4月30日
樹木管理業務委託	平成21年4月1日～平成22年3月31日
清掃業務委託	平成21年4月1日～平成22年3月31日
エレベーター保守点検委託	平成21年4月1日～平成22年3月31日
テレビ共同受信施設保守管理業務委託	平成21年4月1日～平成22年3月31日
テープ反訳業務委託	平成21年4月1日～平成22年3月31日
環境健康診断委託	平成22年2月24日～平成22年3月31日
管理棟内空調設備保守管理業務委託	平成21年4月1日～平成22年3月31日
構内下水道本管等清掃業務委託	平成22年2月3日～平成22年3月25日
入出金管理機保守委託	平成21年4月1日～平成22年3月31日

2 施設の見学・視察状況

年 度	小・中学校		その他		合計	
	団体数	人数(人)	団体数	人数(人)	団体数	人数(人)
17	15	1,019	17	258	32	1,277
18	11	928	16	190	27	1,118
19	13	908	28	389	41	1,297
20	15	1,010	25	262	40	1,272
21	18	1,238	28	424	46	1,662

3 施設見学会

クリーンセンターの建て替えの必要性を確認するため、平日の夜と日曜日の日中に、普段見ることができない機械設備の内部を中心に施設見学会を実施した。

開 催 月 日	参加者
11月27日	14名
11月29日	10名

4 施設改修等関連工事

工 事 件 名	工 事 概 要	金額(円)
主管課契約工事(130万円未満契約工事)	7件	2,597,700

5 武蔵野クリーンセンター運営協議会活動状況

	主な内容
4月24日 第168回 会議開催	平成20年度運営協議会事業報告及び決算について 平成21年度運営協議会事業計画(案)及び予算(案)について クリーンセンター運営協議会委員及び役員の改選について 運転状況及び各種分析結果について (仮称)新武蔵野クリーンセンター施設まちづくり検討委員会中間のまとめについて
5月29日 第169回 会議開催	平成21年度運営協議会役員の選出について 平成21年度運営協議会事業計画について 平成21年度運営協議会予算について 小金井市のごみの受け入れに関する要望書について
7月7日 臨時会議開催	(仮称)新武蔵野クリーンセンター施設まちづくり検討委員会最終報告について
8月4日 第170回 会議開催	平成21年度事業計画(バス研修・催し物)について 運転状況及び各種分析結果について
9月8日 臨時会議開催	(仮称)新武蔵野クリーンセンター施設についての市の基本的な考え方について

クリーンセンター

9月30日 運営協議会だより発行	第46号 3,700部
10月6日 第171回 会議開催	平成21年度事業（バス研修）について
10月31日 バス研修実施	茨城県つくば市JAXA筑波宇宙センター・食と農の科学館 牛久市シャトーカミヤ 参加者82名
11月19日 委員研修実施	埼玉県幸手市マルモ産業株式会社 / 川口市朝日環境センター
12月8日 第172回 会議開催	平成21年度事業（環境健康診断）について 運転状況及び各種分析結果について 会議終了後、市長との意見交換会開催
12月18日 臨時運営協議会会議	（仮称）新武蔵野クリーンセンター施設についての市の基本的な考え方について
1月14日 臨時運営協議会会議	新武蔵野クリーンセンター（仮称）施設・周辺整備協議会等の運営方法について
2月9日 第173回 会議開催	平成21年度事業（運営協議会連協だより作成、予算の執行状況）について 平成22年度事業（運営協議会フェスティバルの実施）について 運転状況及び各種分析結果について
2月24日～3月5日 環境健康診断実施	尿検査・血液検査・胸部X線検査・内科検診・心電図・呼吸機能検査・計測 受診者：200名
3月31日 運営協議会だより発行	第47号 3,700部

- 武蔵野クリーンセンター運営協議会要綱 -

クリーンセンターの管理運営

1 焼却施設の稼働状況

年度	市搬入量 (t)	民間搬入量 (t)	焼却量 (t)	焼却炉運転形態			運転日数 (日)	灰搬出量 (t)
				1炉運転 (日)	2炉運転 (日)	3炉運転 (日)		
17	21,977	12,802	36,834	39	292	14	345	3,696
18	22,552	11,706	35,793	59	286	-	345	3,675
19	22,208	11,601	34,882	67	279	-	346	3,631
20	21,963	11,281	34,700	82	261	-	343	3,534
21	21,448	9,785	32,323	110	229	-	339	3,246

焼却施設の運転を行わない日(全炉停止日)は、年末年始・共通系設備整備点検など

2 不燃・粗大施設の稼働状況

年度	搬入量 (t)	運転日数 (日)	処 理 内 訳		
			資源物(鉄) (t)	資源物(アルミ) (t)	焼却・その他 (t)
17	2,978	193	705	52	2,221
18	2,838	194	718	56	2,064
19	2,780	194	720	55	2,005
20	2,607	195	699	55	1,853
21	2,431	185	682	54	1,695

クリーンセンター

3 焼却施設関連工事

工 事 件 名	工 事 概 要	金額(円)	工 期
ボイラ法定検査等整備工事(1)	1号炉ボイラ内部清掃及び関連機器整備、その他第1種圧力容器設備機器の整備	31,500,000	21/04/01 ゝ 21/05/22
ボイラ法定検査等整備工事(2)	2・3号炉ボイラ内部清掃及び関連機器整備	39,900,000	22/02/03 ゝ 22/03/24
有害ガス除去装置等定期整備工事	排ガス処理設備、油圧装置及び電気設備等の整備	46,200,000	21/06/24 ゝ 21/11/27
クレーン定期整備工事	可燃ごみ・粗大ごみ・灰クレーン及び粗大ごみ・灰クレーンバケットの整備	12,495,000	21/10/28 ゝ 21/12/17
焼却炉内等定期整備工事	燃焼設備、燃焼ガス冷却設備及び排ガス処理設備の整備	37,800,000	21/10/30 ゝ 22/03/05
G C塔及びB F等定期整備工事	燃焼ガス冷却設備、排ガス処理設備及び通風設備の整備	41,475,000	21/10/07 ゝ 22/02/26
排ガス連続分析装置整備工事	Nox、SO ₂ 、CO、O ₂ 分析装置及び炉内CO ₂ 分析装置の点検整備	3,465,000	22/02/15 ゝ 22/03/24
2号有害ガス除去装置急冷塔補修工事	2号有害ガス除去装置急冷塔入口ダクト周りの補修及び修繕	3,885,000	22/03/01 ゝ 22/03/15
第1排水処理設備等改修工事	キレート樹脂塔の交換及び各種薬品注入配管の更新工事	29,925,000	21/04/01 ゝ 21/05/29
助燃バーナ等改修工事	助燃バーナのオーバーホール、制御盤の更新、各バルブユニットの更新	35,700,000	21/04/01 ゝ 21/08/28
2号炉G C塔コンベヤ及びB Fろ布改修工事	ガス冷却塔用搬送コンベアの更新及びバグフィルター用ろ布の交換	22,050,000	21/04/22 ゝ 21/07/03
3号系データロガシステム等改修工事	3号系データロガシステムのハード及びソフトウェアの改修とそれに伴う中央操作盤の更新	47,250,000	21/07/01 ゝ 21/12/11
排ガス分析用塩化水素計更新工事	1～3号系塩化水素分析計の更新	27,930,000	21/07/15 ゝ 21/11/19
3号灰押し装置等改修工事	3号灰押し装置のオーバーホール、ダスト固化装置設備の改修	37,800,000	21/08/19 ゝ 21/10/30
3号炉内乾燥帯側壁部等改修工事	乾燥帯側壁及びごみ投入段差部の耐火物の改修	15,225,000	21/08/26 ゝ 21/10/23
第2排水処理設備等改修工事	キレート樹脂塔の交換及び塔周りの配管改修	40,950,000	21/09/24 ゝ 21/11/20
有害ガス除去装置用ポンプ等改修工事	洗浄液・廃液・温水・真空ポンプ等の整備及びボイラ用薬注配管の改修	37,800,000	21/09/24 ゝ 21/11/24
3号炉乾燥・燃焼帯ストーカ改修工事	乾燥・燃焼帯のストーカ装置の改修	29,295,000	21/12/18 ゝ 22/02/22
有害ガス除去装置出口混合部ダクト補修工事	腐食した混合部のダクトの改修	28,350,000	21/12/02 ゝ 22/03/12
ごみクレーンインバータ更新工事	巻上・横行・走行用インバータの更新	7,980,000	22/02/10 ゝ 22/03/24
主管課契約工事(130万円未満契約工事)	31件	25,179,000	

クリーンセンター

4 粗大ごみ処理施設関連工事

工 事 件 名	工 事 概 要	金 額 (円)	工 期
粗大ごみ破碎設備等整備工事(1)	破碎設備、受入供給設備、搬送設備、各検出装置及び各設備機器の点検整備	7,938,000	21/07/31 ゝ 21/09/25
粗大ごみ破碎設備等整備工事(2)	破碎設備、搬送設備、油圧設備及び各設備機器の点検整備	15,855,000	22/01/20 ゝ 22/03/18
粗大ごみ選別設備整備工事(1)	選別設備、精選破碎設備、搬送設備、貯留設備、集塵設備及びその他設備機器の点検整備	15,330,000	21/08/26 ゝ 21/10/30
粗大ごみ選別設備整備工事(2)	選別設備、精選破碎設備、搬送設備、貯留設備、集塵設備及びその他設備機器の点検整備	16,275,000	22/02/10 ゝ 22/03/25
大型ごみ破碎機定期整備工事	上ロール肉盛補修、ロール交換、油圧設備及び搬送設備の定期点検整備	5,092,500	21/06/19 ゝ 21/10/30
粗大ごみクレーン改修工事	巻上減速機、抵抗器、ワイヤドラム、制御盤内機器等の改修	13,020,000	21/05/15 ゝ 21/07/14
主管課契約工事(130万円未満契約工事)	10件	6,580,350	

5 地球温暖化対策工事

工 事 件 名	工 事 概 要	金 額 (円)	工 期
平成21年度地球温暖化対策工事	バグフィルタ用空気圧縮機の更新(インバータ内臓型)	21,000,000	21/09/30 ゝ 21/11/27

6 受変電設備等整備工事

工 事 件 名	工 事 概 要	金 額 (円)	工 期
受変電設備等整備工事	高圧受電設備及び低圧配電設備等の改修	49,350,000	21/11/25 ゝ 22/03/10

7 廃棄物処理手数料取扱状況

種別 年度	粗大ごみ		事業系ごみ	
	件数	手数料(円)	件数	手数料(円)
17	5,164	10,989,400	7,664	252,665,000
18	5,066	10,168,400	7,543	231,045,400
19	5,390	10,387,400	8,242	229,057,600
20	5,379	10,420,400	8,999	222,636,000
21	6,042	11,903,200	7,754	191,482,200

- 武蔵野市廃棄物の抑制・再利用と適正処理及びまちの美化に関する条例 -

8 光熱水量使用状況

種別 年度	電気 (KWh)	都市ガス (m ³)	水道 (m ³)	下水道 (m ³)
17	6,693,768	17,601	35,488	30,706
18	6,294,936	16,082	39,948	42,258
19	6,074,400	24,100	37,701	32,097
20	5,786,400	17,576	38,015	22,349
21	5,515,704	24,281	36,111	23,879

クリーンセンター

9 薬品使用状況

薬品名	年度	単位	17	18	19	20	21
排ガス処理用							
苛性ソーダ		kg	570,380	560,980	521,790	517,980	479,960
活性炭		kg	10,620	10,590	10,560	10,500	10,510
尿素		kg	6,620	3,070	3,990	2,960	4,900
排水処理用							
塩酸		kg	10,070	11,040	11,120	10,820	11,980
塩化第二鉄		kg	10,090	9,030	8,980	8,990	9,970
殺菌酸化剤		kg	500	0	280	180	300
キレート樹脂		kg	3,300	3,900	4,900	4,900	4,900
凝集助剤		kg	30	10	30	20	40
活性炭		kg	540	540	540	540	540
充填剤		kg	620	620	620	620	620
充填剤(砂ろ過用)		kg	480	1,480	1,480	1,480	1,480
重金属除去剤		kg	260	100	0	120	80
ボイラー用							
食塩		kg	2,500	2,000	2,500	2,000	2,000
清缶剤		kg	400	300	0	400	200
脱酸素剤		kg	500	400	400	600	400
復水処理剤		kg	1,540	1,800	1,400	1,900	1,800
保缶剤		kg	680	440	600	640	640
イオン交換樹脂		kg	400	400	400	400	400
冷却水系用							
防錆剤		kg	200	260	100	280	180
ダスト固化用							
飛灰安定化処理剤		kg	16,000	20,000	20,000	24,000	24,000
防臭用							
活性炭		kg	18,000	18,000	18,000	18,000	18,000
防臭剤(ごみピット用)		kg	1,660	1,400	1,500	800	800
防臭剤(汚水ピット用)		kg	525	550	750	750	250

10 業務の委託状況

件名	契約範囲
水銀含有廃棄物処理業務委託	単価契約(通年)
破碎困難鉄屑等運搬処理委託	単価契約(通年)
各種分析業務委託	単価契約(通年)
騒音振動測定委託	単価契約(2回/年)
空気環境測定分析委託	単価契約(6回/年)
薬品等交換処分業務委託	
冷却塔用重金属吸着樹脂交換処分	単価契約(1回/年)
防臭用活性炭交換処分	単価契約(2回/年)
冷却塔用キレート樹脂交換処分	単価契約(2回/年)
砂ろ過材交換処分(排水処理及び冷却塔)	単価契約(2回/年)
排水用活性炭交換処分	単価契約(3回/年)
排水処理用キレート樹脂交換処分	単価契約(4回/年)
データロガ設備保守管理業務委託	平成21年4月1日～平成22年3月31日
排ガス自動分析装置保守点検委託	平成21年4月1日～平成22年3月31日
自家用電気工作物保安管理業務委託	平成21年4月1日～平成22年3月31日
運転管理等業務委託	平成21年4月1日～平成22年3月31日
クリーンセンター周辺等の土壤中ダイオキシン類測定分析委託	平成21年11月21日～平成22年3月5日
消火器引取処分委託	平成22年1月13日～平成22年1月29日
排ガス中ダイオキシン類等測定業務委託	平成21年7月8日～平成22年3月30日
焼却灰輸送等業務委託	平成21年4月1日～平成22年3月31日
フォークリフト検査整備委託	平成21年4月1日～平成22年3月31日
作業環境測定分析委託	平成21年4月1日～平成22年3月10日
新クリーンセンターまちづくり委員会運営支援委託	平成21年4月30日～平成21年6月30日
施設基本計画策定に係る技術支援業務委託	平成22年1月25日～平成22年3月31日
施設基本計画策定等に関する基礎資料作成業務委託	平成22年2月5日～平成22年3月31日
クリーンセンター見学会企画機器設営委託	平成21年11月26日～平成21年12月16日
市の基本的な考え方(案)説明会案内チラシ配布委託	平成21年10月14日～平成21年10月19日
クリーンセンター建替え案内チラシ差込委託	平成22年3月11日～平成22年3月19日
クリーンセンター蒸気利用啓発パネル作成・設置委託	平成22年3月24日～平成22年3月30日

新武蔵野クリーンセンター（仮称）建設事業

1（仮称）新武蔵野クリーンセンター施設まちづくり検討委員会

日程	行 事	内 容
4月7日	第12回委員会	整備用地とまちづくり
4月21日	コミセン勉強会	けやきコミュニティセンター
4月23日	コミセン勉強会	緑町コミュニティセンター
4月27日	コミセン勉強会	緑町パークタウン
4月28日	第13回委員会	整備用地とまちづくり
5月13日	第14回委員会	整備用地とまちづくり
5月21日	コミセン勉強会	西部コミュニティセンター
5月26日	第15回委員会	最終報告書骨子・整備用地とまちづくり
6月5日	コミセン勉強会	本宿コミュニティセンター
6月7日	視察	スーパー「やまと」（山梨県韮崎市）
6月9日	第16回委員会	最終報告書
6月11日	「最終報告書」市長に提言	
7月18-31日	最終報告書説明会	コミュニティセンター（緑町・けやき・吉祥寺西・桜堤・中央） 緑町パークタウン集会所

2（仮称）新武蔵野クリーンセンター施設についての市の基本的な考え方（案）

日程	行 事	内 容
9月3日	策定	9/3議会報告、9/15市報特集ページ掲載、コミセン等公共施設配布
10月15-27日	住民説明会	コミュニティセンター（緑町・けやき・吉祥寺東・境南・西久保） 緑町パークタウン集会所

3（仮称）新武蔵野クリーンセンター施設建設計画 市の基本的な考え方

日程	行 事	内 容
12月17日	策定	12/21議会報告、1/15市報一面掲載、コミセン等公共施設配布

4 新武蔵野クリーンセンター（仮称）施設基本計画策定委員会

日程	行 事	内 容
2月25日	委嘱式	委員委嘱、委員自己紹介、委員長・副委員長選出、委員会の運営について
3月26日	第1回委員会	基本計画策定委員会、施設・周辺整備協議会の議論の進め方

5 新武蔵野クリーンセンター（仮称）施設・周辺整備協議会

日程	行 事	内 容
3月8日	委嘱式	委員委嘱、委員自己紹介、会長・副会長選出、協議会の運営について
3月30日	視察	広島中工場

6 フォーラム「なるほど！ごみとクリーンセンター」

日程	場 所	内 容
3月22日	市役所西棟 811・812会議室	<ul style="list-style-type: none"> ・基調講演「ゴミ対策が地球を救う！」田中勝（鳥取環境大学教授） ・（仮称）新武蔵野クリーンセンター建設計画「市の基本的な考え方」概要説明 ・ごみ減量・資源化ワーキングチーム中間報告 ・座談会「新しいクリーンセンターが地球を救うために」 ・オープンハウス

生活福祉課

生活福祉課

3 - 1 - 1 (決算書176ページ)

一般管理経費

1 保護司会武蔵野分区関係業務

(1)分 区 会 毎月第 4 水曜日(8、12、2月除く)

(2)青少年問題相談

相 談 日	相 談 場 所
奇数月 第 4 水曜日	市 役 所 会 議 室

(3)社会を明るくする運動

年度 行事内容	17	18	19	20	21
1 市民大会等 (1) 開催日	7月1日 (金)	7月1日 (土)	7月1日 (日)	7月1日 (火)	7月1日 (水)
(2) 会 場 (場 所)	吉 祥 寺 駅 武蔵境駅周辺	吉 祥 寺 駅 武蔵境駅周辺	吉 祥 寺 駅 武蔵境駅周辺	吉 祥 寺 駅 武蔵境駅周辺	吉 祥 寺 駅 武蔵境駅周辺
(3) 内 容	啓発用バンドエイド ・ティッシュペーパー ・リーフレット配布	啓発用バンドエイド ・ティッシュペーパー ・リーフレット配布	啓発用バンドエイド ・ティッシュペーパー ・リーフレット配布	啓発用バンドエイド ・ティッシュペーパー ・リーフレット配布	啓発用バンドエイド ・ティッシュペーパー ・リーフレット配布
(4) 参加人数	59名	71名	65名	45名	66名
2 こども映画会等 (1) 開催日	各地域のまつりに 参加し、啓発活動 を行う。 ・7月10日(日) 中部ふれあいまつり ・7月16日(土), 17日(日) 境まつり ・7月23日(土), 24日(日) 南町カーニバル	各地域のまつりに 参加し、啓発活動 を行う。 ・7月16日(日) 中部ふれあいまつり ・7月21日(金), 22日(土) 境まつり ・7月29日(土), 30日(日) 南町カーニバル	各地域のまつりに 参加し、啓発活動 を行う。 ・7月20日(金), 21日(土) 境まつり ・7月28日(土), 29日(日) 南町カーニバル	各地域のまつりに 参加し、啓発活動 を行う。 ・7月13日(日) 中部ふれあいまつり ・7月19日(土), 20日(日) 境まつり ・7月26日(土), 27日(日) 南町カーニバル	各地域のまつりに 参加し、啓発活動 を行う。 ・7月12日(日) むチューふれあいまつり ・7月18日(土), 19日(日) 境まつり ・8月22日(土), 23日(日) 本宿小盆踊り
(2) 会 場					
(3) 内 容					
(4) 参加人員	69名	68名	40名	47名	35名

主 催 社会を明るくする運動武蔵野市推進委員会

生活福祉課

2 市民葬儀利用状況

利用件数

年 度	17	18	19	20	21
件 数	24	11	19	18	18

- 武蔵野市市民葬儀実施要綱 -

3 募金協力

(1)共同募金

年 度	期 間	目 標 額	募 金 額	達 成 率
17	10月1日～31日	7,660,000円	7,851,569円	102.5%
18	10月1日～31日	7,660,000円	8,437,490円	110.2%
19	10月1日～31日	7,660,000円	8,156,977円	106.5%
20	10月1日～31日	7,660,000円	7,724,947円	100.8%
21	10月1日～31日	7,660,000円	7,681,516円	100.3%

赤十字奉仕団による戸別訪問募金

(2)12月1日～31日歳末たすけあい募金（市民社協扱い）

年 度	期 間	目 標 額	募 金 額	達 成 率
17	12月1日～31日	10,000,000円	8,590,804円	85.9%
18	12月1日～31日	9,000,000円	8,698,450円	96.6%
19	12月1日～31日	9,000,000円	8,463,487円	94.0%
20	12月1日～31日	9,000,000円	8,420,095円	93.6%
21	12月1日～31日	8,500,000円	8,301,503円	97.7%

民生委員と赤十字奉仕団等による戸別訪問募金

（募金額は、利子収入等を含む）

4 日赤関係業務

日赤社員増強運動（社資募集）

年 度	期 間	目 標 額	募 金 額	達 成 率
17	5月1日～31日	9,194,000円	9,125,973円	99.3%
18	5月1日～31日	9,194,000円	8,910,164円	96.9%
19	5月1日～31日	9,194,000円	8,672,933円	94.3%
20	5月1日～31日	9,194,000円	8,320,177円	90.5%
21	5月1日～31日	8,947,000円	8,172,479円	91.3%

生活福祉課

5 戦傷病者戦没者遺族等援護

(1)戦傷病者の妻に対する特別給付金

年度	受付進達件数	裁定件数	債券交付件数
17	-	-	-
18	11	6	-
19	2	7	12
20	3	3	2
21	-	-	1

- 戦傷病者等の妻に対する特別給付金支給法 -

(2)戦没者の妻(父母)に対する特別給付金

年度	受付進達件数	裁定件数	債券交付件数
17	3	3	4
18	-	-	3
19	-	-	-
20	-	-	-
21	-	-	-

- 戦没者の妻・父母等に対する特別給付金支給法 -

(3)戦没者の遺族に対する特別弔慰金

年度	受付進達件数	裁定件数	債券交付件数
17	266	131	61
18	92	180	192
19	134	128	173
20	7	50	54
21	12	11	13

- 戦没者等の遺族に対する特別弔慰金支給法 -

(4)特別給付金・特別弔慰金国庫債券買上貸付業務

年度	受付件数	買上決定件数
17~21	-	-

- 戦傷病者戦没者遺族等援護法等 -

民生委員・児童委員(社会福祉協力委員)事業

1 民生委員・児童委員協議会(民協)開催状況(21.4~22.3)

会議種別	開催回数	適 用
会 長 会	11	会長、副会長で構成
合 同 民 協	11	3つの単位民協による合同会議
全 体 研 修 会	1	3つの単位民協による合同研修会

生活福祉課

2 民生委員・児童委員活動状況 相談・支援

事 項			年間取扱件数				
			17	18	19	20	21
内 容 別	(1)	在 宅 福 祉	件 (%) 445 (14.7)	件 (%) 473(15.2)	件 (%) 424(15.2)	件 (%) 499(16.2)	件 (%) 406(14.7)
	(2)	介 護 保 険	176 (5.8)	181(5.8)	106(3.8)	182(5.9)	175(6.3)
	(3)	健康・保健医療	208 (6.9)	282(9.1)	190(6.8)	181(5.9)	179(6.5)
	(4)	子育て・母子保健	208 (6.9)	196(6.3)	101(3.6)	81(2.6)	86(3.1)
	(5)	子どもの地域生活	145 (4.8)	123(4.0)	113(4.0)	103(3.3)	139(5.0)
	(6)	子どもの教育・ 学校生活	213 (7.0)	263(8.5)	214(7.7)	205(6.7)	208(7.5)
	(7)	生 活 費	159 (5.3)	142(4.6)	126(4.5)	200(6.5)	166(6.0)
	(8)	年 金 ・ 保 険	37 (1.2)	29(0.9)	39(1.4)	51(1.7)	36(1.3)
	(9)	仕 事	30 (1.0)	34(1.1)	30(1.1)	42(1.4)	42(1.5)
	(10)	家 族 関 係	147 (4.9)	175(5.7)	159(5.7)	144(4.7)	126(4.6)
	(11)	住 居	131 (4.3)	117(3.8)	106(3.8)	165(5.4)	127(4.6)
	(12)	生 活 環 境	109 (3.6)	93(3.0)	89(3.2)	103(3.3)	94(3.4)
	(13)	日常的な支援	449 (14.8)	378(12.0)	512(18.4)	471(15.3)	425(15.3)
	(14)	そ の 他	567 (18.8)	620(20.0)	579(20.8)	651(21.1)	561(20.2)
合 計			3,024(100)	3,106(100)	2,788(100)	3,078(100)	2,770(100)

事 項			年間取扱件数				
			17	18	19	20	21
分 野 別	(1)	高齢者に関すること	件 (%) 1,588 (52.5)	件 (%) 1,627(52.3)	件 (%) 1,571(56.4)	件 (%) 1,841(59.8)	件 (%) 1,559(56.3)
	(2)	障害者に関すること	202 (6.7)	217(6.9)	139(5.0)	130(4.2)	141(5.0)
	(3)	子どもに関すること	627 (20.7)	647(20.8)	486(17.4)	478(15.5)	509(18.4)
	(4)	そ の 他	607 (20.1)	615(20.0)	592(21.2)	629(20.5)	561(20.3)
	合 計			3,024(100)	3,106(100)	2,788(100)	3,078(100)

生活福祉課

福祉のまちづくり関係事業

1 武蔵野市福祉環境整備指導要綱

(昭和59年5月1日から実施。平成5年10月1日全部改正。平成8年9月15日一部改正。平成13年1月1日一部改正。平成21年10月1日から適用)

障害者・高齢者等を含めたすべての市民が安全かつ快適に施設を利用できるようにするため、東京都福祉のまちづくり条例に定める特定施設に該当しない共同住宅(2,000㎡以下)や小規模施設などの施設について、整備すべき項目を定め、事業主に対し必要な指導を行うことにより、本市の福祉の増進を図る。

- 武蔵野市福祉環境整備指導要綱 -

2 東京都福祉のまちづくり条例執行委任にもとづく事務委任

(平成7年3月16日条例公布。平成8年9月15日から実施。平成13年1月1日一部改正。平成21年10月1日施行)

高齢者・障害者等が円滑に利用できる都市環境整備を進めるために、不特定かつ多数の者が利用する部分を有する施設の設備主に整備基準への適合遵守義務を課し、一定以上の規模や種類の建築物、道路、公園、公共交通施設、路外駐車場などを整備する場合は、着工前に届け出を求めたり、施設が整備基準に適合している場合は適合証の交付を行ったりする。

(1.1~12.31)

区分 \ 年	17	18	19	20	21
整備基準適合証の交付	-	1	-	-	1
特定施設整備届け出の受理	4	4	10	9	9
届け出を行わずに着工した者への勧告	-	-	-	-	-
勧告に従わなかった場合の公表	-	-	-	-	-

- 東京都福祉のまちづくり条例 -

行旅死亡人事務

住所(居所)及び氏名の両方又はいずれかが不詳の死亡人で、葬祭を執行する者がいない又は判明しない者について、市が埋火葬に関する手続き等を行う。

年度	17	18	19	20	21
件数	1	2	1	1	1

- 行旅病人及行旅死亡人取扱法 -

成年後見市長申立て

身寄りのない高齢者、障害者が成年後見申立てを必要とした場合、市長が審判手続を行う。

年度	17	18	19	20	21
件数	4	3	1	4	5

- 武蔵野市成年後見制度における市長による審判手続等に関する要綱 -

3 - 2 - 3 (決算書202ページ)

助産施設入所経費

1 助産施設入所状況

年度	17	18	19	20	21
件数	8	8	9	10	4

- 児童福祉法 -

生活福祉課

3 - 3 - 2 (決算書210ページ)

生活保護法による扶助事業

1 扶助別世帯数・人員 (各年4月分)

区分		年度				
		17	18	19	20	21
実数	世帯	1,255	1,302	1,301	1,345	1,410
	人員	1,532	1,588	1,579	1,630	1,703
生活扶助	世帯	1,116	1,159	1,153	1,192	1,248
	人員	1,370	1,424	1,406	1,449	1,526
住宅扶助	世帯	1,050	1,088	1,097	1,150	1,214
	人員	1,288	1,336	1,346	1,406	1,473
教育扶助	世帯	54	60	52	49	53
	人員	80	85	80	70	75
介護扶助	世帯	152	161	152	150	165
	人員	156	165	155	152	169
医療扶助	世帯	1,064	1,065	1,041	1,107	1,183
	人員	1,208	1,211	1,179	1,238	1,351
出産扶助	世帯	-	-	-	-	1
	人員	-	-	-	-	1
生業扶助	世帯	186	178	298	300	308
	人員	208	193	314	307	323
葬祭扶助	世帯	49	43	58	45	37
	人員	49	43	58	45	37

出産扶助・生業扶助・葬祭扶助については年間の総数
実数には保護停止中の世帯・人員も含む

2 生活保護開始廃止状況

区分		年度				
		17	18	19	20	21
開始	世帯	230	191	237	234	363
	人員	314	255	322	298	453
廃止	世帯	176	198	188	172	184
	人員	250	275	257	226	214

生活福祉課

3 生活保護費支給状況

(単位：円)

年度 区分	17	18	19	20	21
生活扶助	1,052,664,256	1,039,461,672	1,034,764,754	1,071,026,124	1,173,890,204
住宅扶助	632,792,976	651,698,021	665,004,738	707,251,776	779,011,696
教育扶助	6,147,378	5,951,818	5,570,176	5,925,904	9,314,154
介護扶助	50,284,552	47,895,120	55,723,739	51,877,310	55,869,501
医療扶助	1,345,963,134	1,290,433,104	1,233,349,827	1,281,687,197	1,299,165,491
出産扶助	-	-	-	-	34,950
生業扶助	4,107,458	4,074,873	5,078,670	5,322,888	6,754,143
葬祭扶助	9,134,264	7,311,790	9,856,658	7,845,916	6,963,735
施設扶助	36,474,489	38,052,820	35,460,664	33,902,866	30,334,881
合 計	3,137,568,507	3,084,879,218	3,044,809,226	3,164,839,981	3,361,338,755

4 生活保護相談・世帯類型別相談件数

年度 世帯類型	17	18	19	20	21
高 齢	111	90	104	74	135
母 子	26	32	27	12	27
傷 病 ・ 障 害 者	133	120	137	103	175
そ の 他	634	598	507	362	557
計	904	840	775	551	894

- 生活保護法 -

高齢者支援課

高齢者支援課

3-1-3 (決算書 184 ページ)

敬老記念事業

1 友愛訪問事業

友愛訪問事業として敬老福祉の集いの案内と長寿のお祝いのメッセージをお届けしている。

友 愛 訪 問	年 度	17	18	19	20	21
	対象者数(人)		11,447	12,251	12,774	13,266

2 長寿祝品の贈呈

9月15日現在、新たに100歳を迎える方に市長が訪問し、祝品を贈呈している。

品 名	対象年齢	支給者数(人)
長 寿 祝 品 (平成6年度より実施)	満 100 歳	19

- 武蔵野市長寿祝品支給要綱 -

3 敬老福祉の集い(昭和33年9月より実施)

市内在住の75歳以上の高齢者に長寿を祝し、「敬老福祉の集い」を開催している。

開 催 日	場 所	出 席 者 数	内 容
平成21年9月15日・17日・18日(3日間)	武蔵野市民文化会館	3,331人	午前：式典 午後：演芸

老人クラブ関係事業

1 老人クラブ助成事業

単位老人クラブ及び老人クラブ連合会の活動事業(社会奉仕、健康の増進等)に対し、その費用の一部を助成する。

クラブ名称	年 度	会 員 数 (人)				
		17	18	19	20	21
1 ム サ シ ノ 長 生 会		77	72	68	56	57
2 武 蔵 野 長 寿 会		120	122	128	134	137
3 武 蔵 野 喜 楽 会		66	66	66	64	66
4 西 久 保 愛 光 会		130	126	121	123	117
5 さ く ら 会		74	76	73	71	71
6 武 蔵 野 市 桜 寿 会		77	73	67	62	56
7 武 蔵 野 長 楽 会		82	82	80	83	81
8 中 町 寿 会		120	130	123	121	112
9 千 歳 会		102	102	94	93	86
10 み ど り 会		152	151	152	150	155
11 さ つ き 会		103	95	96	90	89
12 武 蔵 野 福 寿 会		80	69	67	62	61
13 緑 町 愛 光 会		116	108	104	96	89
14 西 和 会		124	117	110	103	87
15 光和会シルバークラブ		85	75	71	73	75
16 け や き 会		143	144	145	148	147
17 新 生 会 ク ラ ブ		103	102	97	95	90
18 和 光 会		60	62	64	62	58
19 北 祥 会		140	134	131	116	110
20 むさしの祥南クラブ		145	139	139	132	120

高齢者支援課

クラブ名称	年度	会 員 数 (人)				
		17	18	19	20	21
21 吉祥寺本町シルバー会		114	104	107	101	100
22 銀 友 会		69	65	63	67	69
23 井の頭お茶の水会		83	75	81	80	77
24 本 田 北 ク ラ ブ		63	62	57	52	52
25 境南みつわクラブ		179	167	163	140	129
26 中央シルバークラブ		152	137	129	118	111
27 和 泉 会		65	67	66	60	61
28 五日市通り櫛会		73	72	73	70	65
29 さ か い 一 寿 会		100	92	85	81	80
30 境南富士見会		108	111	110	105	100
合 計		3,105	2,997	2,930	2,808	2,708

- 武蔵野市老人クラブ助成費補助要綱 -

2 シルバーシティプラン推進事業

60歳以上の高齢者（主に老人クラブ会員）を対象に社会参加、余暇活動の広がりを推進するとともに、老人クラブ会員の拡大を図る。本事業の運営は、老人クラブ連合会に委託している。

部	内 容	開催場所	実施回数および参加者数等
総 務 部	定 期 総 会	レインボーサロン	90人
	会 長 研 修 会	静岡県焼津温泉	27人
	新 年 会	レインボーサロン	90人
	講 演 会	レインボーサロン	87人
	宿 泊 研 修	岳温泉あずま館	90人
広 報 部	武老連だより発行		年 6回/各 3,300部
文 教 部	観 劇 会	前 進 座	69人
	映 画 会	市民文化会館(大ホール)	553人(会員外 35人)
	講 演 会	スイングホール	131人
	社 会 見 学	東 京 湾 等	89人(会員外 7人)
趣 味 部	高齢者パソコン教室	市内中学校(3校)	計 14回/260人(延べ数)
	コ ー ラ ス 教 室	大東京信用組合ビル	22回/ 630人(延べ数)
	お 菓 子 講 習 会	市内コミセン3ヶ所	5回/ 75人
	囲 碁 大 会	大東京信用組合ビル	42人
健 康 部	スカットボール大会	武蔵野総合体育館	210人(会員外 5人)
	グランドゴルフ大会	武蔵野陸上競技場	201人(会員外 4人)
	シルバースポーツ大会	武蔵野陸上競技場	971人(一般含む)
	輪 投 げ 大 会	武蔵野総合体育館	214人(会員外 2人)
	ボ ウ リ ン グ 大 会	東京ボウリングセンター	36人
社会奉仕部	環境美化清掃奉仕活動	市内3駅周辺・公共施設	767人
	友愛活動(ひとり暮らし訪問活動、昼食会)		916人
	福祉施設への寄贈	12 施 設	タオル類 3,272枚

高齢者支援課

部	内 容	開催場所	実施回数および参加者数等
芸能文化祭	芸 能 文 化 祭	市 民 文 化 会 館	1,100 人（会員外 90 人）
M I H 学 園	M I H 学 園 研 修	筑波宇宙センターほか	123 人（会員外 6 人）
	M I H 学 園 講 演 会	ス イ ン グ ホ ー ル	106 人
健康づくり事業	正しい食生活のための料理講習会	市内コミセン他	5 回 / 80 人
	棒 体 操	武蔵野総合体育館	4 回 / 326 人（会員外 5 人）
	健脚ウォーキング教室	浜 田 山 公 園 他	2 回 / 250 人（会員外 5 人）
	椅子を使った介護予防体操	ス イ ン グ ホ ー ル	2 回 / 100 人

シルバー人材センター助成事業

1 シルバー人材センター

シルバー人材センターは、概ね 60 歳以上の健康で働く意欲のある高齢者が、自主自立・協働共助の理念に基づき、働ける機会を確保し提供している。市は、シルバー人材センターの運営に要する人件費・事務費等の経費および事業運営に要する経費の一部を補助し、効率的な運営を図っている。

会員登録状況

H22.3 月末現在

会 員 数		平均年齢	
1,164 人	男 684 人	71.8 歳	男 72.1 歳
	女 480 人		女 71.4 歳

受託事業職種別就業状況調

H22.3 月末現在

職群	職 種	件 数	延人員	契約金額
1 技術群	補習教室、経理事務、パソコン教室、 自動車運転	177 件	1,590 人	4,837,476 円
2 技能群	植木剪定、襖の張替え、リサイクル品組立、住 宅用火災警報器取付、家具転倒防止金具取付	1,739	10,139	62,031,807
3 事務整理群	一般事務、伝票整理、宛名書き、 毛筆、調査事務、集計、統計事務	271	2,767	15,038,160
4 管理群	学校施設管理、駐車場管理、駐輪場管理	520	32,377	171,186,114
5 折衝外交群	配達、店番、集金、百貨店販売員	28	596	1,372,285
6 軽作業群	除草、公園清掃、ポスター張り、 マンション清掃	3,243	28,728	92,260,401
7 サービス群	家事援助、広報紙配布、市報配付、介護予防・ 生活支援事業、育児支援サービス、ひとり親家 庭ホームヘルプ、ふとん乾燥	2,625	32,696	90,621,096
8 その他	エキストラ、モデル	12	328	684,800
合 計		8,615	109,221	438,032,139

2 工事請負費

130 万円以下 3 件 882,000 円

130 万円超 1 件（下表のとおり）

工事件名	場所	工事概要	金額	工期
健康福祉部分館 照明器具交換工事	中町 3-5-16	照明器具交換工事	2,782,000 円	H21.4.14 ~ H21.7.1

高齢者支援課

社会参加促進事業

1 シルバースポーツ大会（昭和 52 年 10 月より実施）

高齢者のスポーツ活動普及と健康増進交流を目的として、市と老人クラブ連合会の共催により、毎年 10 月に実施している。

開催回数	開催日	場所	対象者	参加申込者数
第 34 回	平成 21 年 10 月 18 日(日)	武蔵野陸上競技場	市内在住の 60 歳以上の高齢者	971 名

2 高齢者保養施設利用助成事業（昭和 48 年 4 月より実施）

60歳以上の高齢者等が、市が契約する保養施設を利用した場合、1人1泊 3,000円を助成。（年4泊まで）

年度	17	18	19	20	21
利用泊数	2,598	2,514	2,439	2,174	2,302

- 武蔵野市高齢者保養施設利用助成事業実施要綱 -

3 健康づくり推進モデル事業助成事業

市内民間事業者が行う高齢者の健康づくり事業を支援し、高齢者の健康増進を促進する。

内容	実施箇所数	実施回数	延参加者数
スイミングクラブ,カラオケクラブ	2ヶ所	49回	1,021人

在宅介護支援センター事業

1 在宅介護支援センター

市内に 6ヶ所設置しており、以下の業務を行っている。

- (1) 在宅介護に関する各種相談
- (2) 福祉サービスの利用申請の手続き・代行
- (3) 介護用品展示や使用方法・住宅改造などの相談とアドバイスなどを無料でやっている。
- (4) 地域包括支援センターランチ

このほか、介護保険の認定調査および居宅介護支援事業者としてケアプランの作成を行っている。

平成 21 年度実績

名称	延相談件数	相談実人数	実態把握	認定調査件数	ケアプラン作成数
高齢者総合センター	5,516	1,883	1,825	875	392
桜堤ケアハウス	4,150	2,142	1,771	644	490
ゆとりえ	4,573	1,979	2,384	803	504
吉祥寺ナーシングホーム	4,076	1,356	1,217	406	530
武蔵野赤十字	3,435	1,183	1,134	259	233
吉祥寺本町	3,368	1,380	1,104	347	554
計	25,118	9,923	9,435	3,334	2,703

- 武蔵野市在宅介護支援センター運営事業実施要綱 -

2 認知症相談事業

市内 6ヶ所の在宅介護支援センターにおいて、市が指定する日の午前 10 時から午後 3 時まで、認知症予防財団派遣の相談員とともに認知症に関わる相談を面談方式で実施している。

認知症相談件数

名称	平成 17 年度	平成 18 年度	平成 19 年度	平成 20 年度	平成 21 年度
高齢者総合センター	4 件	7 件	3 件	6 件	5 件
桜堤ケアハウス	3 件	2 件	5 件	12 件	9 件
ゆとりえ	6 件	5 件	4 件	11 件	14 件
吉祥寺ナーシングホーム	8 件	8 件	8 件	15 件	13 件
武蔵野赤十字	5 件	4 件	5 件	11 件	14 件

高齢者支援課

名 称	平成 17 年度	平成 18 年度	平成 19 年度	平成 20 年度	平成 21 年度
吉 祥 寺 本 町	4 件	4 件	9 件	8 件	10 件
計	30 件	30 件	34 件	63 件	65 件

3 介護予防教室

市内 6 ヶ所の在宅介護支援センターにおいて、介護予防に関する啓発・情報提供を行い、介護予防教室を実施している。

介護予防教室参加人数

名 称	平成 17 年度	平成 18 年度	平成 19 年度	平成 20 年度	平成 21 年度
高齢者総合センター	18 名	88 名	31 名	32 名	35 名
桜堤ケアハウス	87 名	99 名	187 名	37 名	90 名
ゆ と り え	17 名	24 名	147 名	190 名	139 名
吉祥寺ナーシングホーム	50 名	27 名	66 名	29 名	18 名
武蔵野赤十字	75 名	107 名	83 名	64 名	30 名
吉 祥 寺 本 町	9 名	46 名	10 名	53 名	58 名
計	256 名	391 名	524 名	405 名	370 名

移送サービス事業

1 移送サービス事業『レモンキャブ』

バスやタクシーなどの公共交通機関の利用が困難な高齢者・障害者の外出支援を目的とし、通院や買い物など個別のニーズに対応したドア・ツー・ドアの移送サービスを実施している。本事業は、(財)武蔵野市福祉公社に委託し、商店主を中心とした地域のボランティアの参加と協力を得て、福祉型軽自動車(レモンキャブ)を運行するものである。平成 12 年 3 月 21 日から 9 月末までの約半年間はモデル的に事業を実施し、同年 10 月 1 日からは本格的に事業を実施している。平成 20 年 4 月から委託先を(福)武蔵野市民社会福祉協議会に変更した。

[運行実績]

区 分 \ 年 度	平成 17 年度	平成 18 年度	平成 19 年度	平成 20 年度	平成 21 年度
利 用 料	800 円 / 30 分	800 円 / 30 分	800 円 / 30 分	800 円 / 30 分	800 円 / 30 分
利 用 会 員 数	786 名	799 名	745 名	815 名	860 名
運 行 協 力 員 数	48 名	46 名	43 名	40 名	43 名
車 両 台 数	9 台	9 台	9 台	9 台	9 台
運 行 日 数	295 日	294 日	295 日	293 日	293 日
総 利 用 件 数	16,090 件	15,459 件	16,328 件	17,863 件	19,091 件
延 べ 運 行 台 数	2,592 台	2,551 台	2,655 台	2,579 台	2,626 台

- 武蔵野市移送サービス事業実施要綱 -

テンミリオンハウス事業

1 テンミリオンハウス事業

テンミリオンハウス事業は、地域住民等の福祉活動(共助の取組み)に対し、市が建物の提供と財政支援(1千万円を上限とした運営費補助等)を行うしくみである。現在 7 ヶ所が開設し、ミニデイサービスやショートステイなど様々なサービスを実施している(平成 20 年 10 月、くるみの木開設)。

高齢者支援課

[運営実績]

名称 / サービス内容	項目	17年度	18年度	19年度	20年度	21年度
川 路 さ ん ち	開所日数	281日	252日	247日	255日	264日
	延利用者数	1,855人	1,851人	2,139人	2,567人	2,760人
	延ホランティア数	150人	291人	442人	552人	580人
ミニイート(会食・趣味活動) 喫茶 介護予防講習会 等	登録者数(3月末)	24人	23人	39人	53人	61人
名称 / サービス内容	項目	17年度	18年度	19年度	20年度	21年度
月 見 路	開所日数	293日	293日	292日	291日	291日
	延利用者数	2,971人	3,015人	3,278人	3,691人	3,456人
	延ホランティア数	326人	354人	475人	443人	451人
ミニイート(会食・趣味活動) 喫茶 介護予防ホランティア講習 保健師等による健康相談 等	登録者数(3月末)	113人	101人	100人	91人	108人
関 三 倶 楽 部	開所日数	357日	348日	343日	354日	353日
	ショートステイ実施日数	331日	284日	286日	306日	307日
	延利用者数(ティ)	893人	771人	682人	713人	835人
	延利用者数(ショート)	525人	413人	385人	415人	465人
	延ホランティア数	38人	13人	-	-	-
ミニイート(会食・趣味活動) 緊急ショートステイ(入浴・食事付) 入浴サービス 喫茶 等	登録者数(3月末)	54人	85人	53人	53人	37人
そ ~ ら の 家	開所日数	255日	255日	256日	254日	254日
	延利用者数	3,452人	3,542人	3,917人	3,569人	4,209人
	延ホランティア数	744人	799人	717人	781人	778人
ミニイート(会食・趣味活動) 喫茶 入浴サービス 介護予防講習会 等	登録者数(3月末)	84人	62人	80人	68人	68人
き ん も く せ い	開所日数	297日	303日	298日	298日	296日
	延利用者数	5,403人	5,955人	6,481人	6,608人	6,108人
	延ホランティア数	686人	813人	917人	769人	729人
ミニイート(会食・趣味活動) 喫茶 入浴サービス ホランティア・介護予防講習会 等	登録者数(3月末)	360人	186人	247人	205人	203人
花 時 計	開所日数	253日	250日	251日	249日	250日
	延利用者数(高齢者)	2,500人	3,246人	3,630人	3,823人	4,184人
	登録者数(高齢者)	235人	242人	246人	257人	226人
	延利用者数(乳幼児)	1,210人	1,167人	1,281人	1,541人	1,498人
	登録者数(乳幼児)	180人	289人	217人	254人	239人
ミニイート(会食・趣味活動) 喫茶 介護予防講習会 世代間交流事業 等	延ホランティア数	612人	393人	472人	507人	485人
く る み の 木	開所日数	-	-	-	134日	302日
	延利用者数	-	-	-	1,423人	4,727人
	延ホランティア数	-	-	-	334人	928人
ミニイート(会食・趣味活動) 喫茶・レスパイト事業 ホランティア・介護予防講習会 等	登録者数(3月末)	-	-	-	155人	201人

- 武蔵野市テンミリオンハウス事業実施要綱 -

2 工事請負費

130万円以下 11件 1,558,503円

高齢者支援課

高齢者日常生活支援事業

1 生活支援ヘルパー派遣事業

おおむね 65 歳以上の一人暮らし又は高齢者のみの世帯で、介護状態の予防あるいは自立支援が必要な高齢者に対し、生活支援ヘルパーを派遣し、軽易な家事や身の回りの世話などを行っている。

平成 21 年度実績

名 称	ヘルパー数(人)	利 用 状 況	
		延回数(回)	延時間数(時間)
ホームヘルプセンター-武蔵野	143	4,968	6,584.5
シルバー人材センター	155	2,966	4,175.5
合 計	298	7,934	10,760

- 武蔵野市高齢者日常生活支援事業実施要綱 -

2 食事サービス事業

おおむね 65 歳以上の一人暮らし又は高齢者のみの世帯で、心身の状態から買い物や炊事が困難な高齢者に対し、老人ホーム等で調理された昼食用の弁当(「おせち」を含む)を配食ボランティアの協力により提供している。

名 称	配 食 数				
	17 年度	18 年度	19 年度	20 年度	21 年度
デイサービスセンター-配食型	29,102	27,551	27,045	24,076	23,872
市配食型(週3回コース)	20,852	16,850	13,225	13,975	13,376
合 計	49,954	44,401	40,270	38,051	37,248

- 武蔵野市高齢者日常生活支援事業実施要綱 -

3 生活支援デイサービス事業

おおむね 65 歳以上で、心身の状態により家に閉じこもりがちな高齢者(介護保険非該当)が、デイサービスセンターに通所し、心身機能の維持・向上や趣味・生きがい作り等の活動を行う。

名 称	利用延人数(人)				
	17 年度	18 年度	19 年度	20 年度	21 年度
北町高齢者センター	127	26	24	23	22
高齢者総合センター	-	-	-	-	-
吉祥寺ナーシングホーム	35	2	-	-	-
桜堤ケアハウス	-	-	-	-	-
ゆとりえ	55	70	75	76	86
岡田さんち	-	-	-	-	-
武蔵野館	-	-	-	-	-
ぐっどういる境南	-	-	-	-	-
親の家	-	-	-	-	-
合 計	220	98	99	99	108

- 武蔵野市高齢者日常生活支援事業実施要綱 -

4 生活支援ショートステイ事業

おおむね 65 歳以上で、心身の状態から介護が必要であり、家族が病気などのため一時的に介護が受けられない高齢者が、介護保険サービスが利用できないことを条件として、短期間老人ホームに入所して生活するもの。

名 称	17 年度		18 年度		19 年度		20 年度		21 年度	
	利用延人数(人)	延日数(日)	利用延人数(人)	延日数(日)	利用延人数(人)	延日数(日)	利用延人数(人)	延日数(日)	利用延人数(人)	延日数(日)
吉祥寺ナーシングホーム	2	13	3	8	6	25	4	26	4	14

高齢者支援課

名 称	17年度		18年度		19年度		20年度		21年度	
	利用 延人数 (人)	延日数 (日)	利用 延人数 (人)	延日数 (日)	利用 延人数 (人)	延日数 (日)	利用 延人数 (人)	延日数 (日)	利用 延人数 (人)	延日数 (日)
ゆとりえ	-	-	-	-	-	-	-	-	-	-
武蔵野館	1	6	-	-	-	-	1	7	-	-
親の家	-	-	-	-	1	2	-	-	-	-
めぐみ園	-	-	-	-	-	-	-	-	-	-
まりも園	-	-	-	-	-	-	-	-	-	-
こもれびの郷	3	13	3	35	-	-	-	-	-	-
緑寿園	-	-	-	-	-	-	-	-	-	-
サンメール尚和	-	-	-	-	1	3	-	-	-	-
ケアコート武蔵野	-	-	-	-	-	-	-	-	-	-
合 計	6	32	6	43	8	30	5	33	4	14

- 武蔵野市高齢者日常生活支援事業実施要綱 -

5 緊急通報システム事業（昭和57年4月より実施）

おおむね65歳以上の一人暮らしまたは高齢者のみの世帯で、慢性疾患等により健康に不安がある高齢者に対し、緊急通報装置を貸与し、緊急事態発生時の万全な対応を図っている。

設置台数

（各年度3月末現在）

年 度	17	18	19	20	21
件 数	115	109	109	100	91

- 武蔵野市緊急通報システム事業運営要綱 -

6 家具転倒防止金具取付事業（平成8年3月より実施）

65歳以上の一人暮らしまたは高齢者のみの世帯、身体障害者手帳2級以上または愛の手帳2度以上の障害者のいる世帯に対して、家具4台までの転倒防止金具の取付けを行う。平成21年度は、東京都市長会の家具転倒防止器具助成事業を防災課が実施したため当事業を休止。

年 度	17	18	19	20	21
件 数	3,744	57	20	44	-

- 武蔵野市家具転倒防止金具等取付事業実施要綱 -

7 ねたきり高齢者理容・美容サービス事業

65歳以上で寝たきりまたはそれに準じた状態にある高齢者に対し、年間5回を限度に、理美容の出張サービスにかかる費用を助成する。

年 度	17	18	19	20	21
件 数	478	467	580	586	655

- 武蔵野市ねたきり高齢者理容・美容サービス事業実施要綱 -

8 火災安全システム事業（平成15年4月より実施）

おおむね65歳以上のひとり暮らしまたは高齢者のみの世帯で、心身機能の低下や住宅環境の事情により、防火等の配慮が必要な方に対し、火災安全システムの貸与及び防災用品の給付を行う。

名 称	件 数				
	17年度	18年度	19年度	20年度	21年度
火災安全システムの貸与	5	4	3	1	1
防災用品の給付（計）	6	5	4	1	0

高齢者支援課

名 称	件 数				
	17年度	18年度	19年度	20年度	21年度
自動消火装置	3	2	2	-	-
電磁調理器	3	3	2	1	-
ガス安全システム	-	-	-	-	-

- 武蔵野市高齢者火災安全システム事業実施要綱 -

9 寝具乾燥消毒事業（平成 14 年 11 月より実施）

65 歳以上のひとり暮らしまたは高齢者のみの世帯で、心身または住居の状況により、寝具の衛生管理が困難な方を対象に、毎月 1 回寝具の乾燥及び消毒を実施している。

年 度	17	18	19	20	21
件 数	1,335	1,510	1,495	1,514	1,492

- 武蔵野市寝具乾燥及び消毒サービス事業実施要綱 -

10 会食型食事サービス事業

市内の特別養護老人ホーム・デイサービスセンターにおいて、高齢者を主な対象とした地域開放型のレストランを開設する。

名 称		17年度	18年度	19年度	20年度	21年度
特別養護老人ホーム ゆとりえ	実施日数（日）	30	31	20	-	22
	延利用者数（人）	1,601	1,177	756	-	950
岡田さんち デイサービスセンター	実施日数（日）	45	43	28	-	-
	延利用者数（人）	166	351	60	-	-
特別養護老人ホーム 親の家	実施日数（日）	101	101	101	82	99
	延利用者数（人）	4,215	3,548	4,474	3,040	3,746

11 協力歯科医事業（平成 16 年 4 月より実施）

市内 4 ヶ所の特別養護老人ホームに協力歯科医を派遣し、施設の職員が入所者の口腔ケアや予防措置を行えるように、入所者の個別記録や個別プランの作成等を行うことで、特別養護老人ホーム入所者の口腔衛生管理の充実を図る。

年 度	17	18	19	20	21
派遣回数（回）	51	49	48	48	48

12 口腔ケア事業（平成 16 年 4 月より実施）

市内のデイサービスセンター及びテンミリオンハウスにおいて、各施設年 1 回の口腔ケアに関する講演や実技指導を行うことで、口腔ケアの重要性を普及し、高齢者の口腔衛生の向上、誤嚥性肺炎の減少を図る。

年 度	17	18	19	20	21
参加者数（人）	252	271	275	308	307

13 在宅高齢者訪問歯科健診事業（平成 12 年 12 月より実施）

おおむね 65 歳以上で、寝たきりや重度認知症等のために通院が困難な在宅の高齢者に対し、歯科医師が訪問の上、歯科相談や指導を行う。

訪問健診事業実績

年 度	17	18	19	20	21
健診人数（人）	3	-	3	5	3

- 武蔵野市在宅高齢者訪問歯科健診事業実施要綱 -

高齢者支援課

14 高齢者福祉施設訪問歯科健診事業（平成 12 年 12 月より実施）

市内の高齢者福祉施設を利用する高齢者を対象に歯科検診事業を行うことにより、これら高齢者の心身機能の低下の防止並びに健康の保持及び増進を図る。

特別養護老人ホーム入所者

年 度	17	18	19	20	21
健診人数（人）	135	144	132	137	135

デイサービス通所者

年 度	17	18	19	20	21
健診人数（人）	175	202	200	226	218

- 武蔵野市高齢者福祉施設訪問歯科健診事業実施要綱 -

15 福祉電話貸与事業（昭和 48 年 10 月より実施）

おおむね 65 歳以上の一人暮らしまたは高齢者のみの世帯で、近隣に親族が居住していない高齢者（所得制限あり）に対し、電話を設置・貸与し、架設料・基本料と 60 通話までの通話料を市が負担する。

名 称	貸与台数（台）				
	H 18.3 月末	H 19.3 月末	H 20.3 月末	H 21.3 月末	H 22.3 月末
ダイヤル式	64	70	57	27	24
プッシュフォン	15	16	13	38	42
シルバーフォン	4	3	2	1	1
合 計	83	89	72	66	67

- 武蔵野市老人福祉電話設置事業要綱 -

16 高齢者緊急一時保護事業（平成 16 年 4 月より実施）

おおむね 65 歳以上の高齢者で、家族等から虐待等を受けていて、緊急または一時的に避難する必要がある場合、市が指定する有料老人ホームに保護する。

年 度	17	18	19	20	21
実利用人数（人）	5	6	7	10	4
延利用日数（日）	50	50	147	146	64

- 高齢者緊急一時保護施設の利用に関する要綱 -

認知症高齢者支援事業

1 認知症啓発講座

認知症の特徴や予防に関する理解を深め、正しい知識を普及啓発するための講座を実施。
（認知症サポーター養成講座の実施）

年 度	18		19		20		21	
実施回数・参加者数	12 回	346 名	6 回	144 名	54 回	1,375 名	50 回	1,179 名

2 認知症高齢者見守り支援事業

認知症高齢者を介護している家族の身体的・精神的負担の軽減を図るとともに、在宅生活の継続を図ることを目的として、見守り・話し相手・外出支援等介護保険の対象とならない支援を行う。

年 度	20	21
決定者数（人）	19	30
登録者数（人）	17	42
利用時間（時間）	426.5	1696.5

高齢者支援課

3 認知症相談事業

在宅で認知症等の高齢者を介護している家族等を対象に、相談窓口を開設している。電話による相談は、認知症予防財団より派遣された相談員が対応し、面談による相談は、各在宅介護支援センターの職員との2名体制で実施している。

*「面談」件数は、「在宅介護支援センター事業 2.認知症相談事業」再掲。

区 分 \ 年 度	17	18	19	20	21
電 話	29件	21件	9件	20件	19件
面 談	30件	30件	34件	63件	65件
合 計	59件	51件	43件	83件	84件

サービス評価事業

1 市のサービス評価推進事業

高齢者福祉総合条例に基づきサービス評価事業を推進するため、高齢者福祉サービス事業者に対して、評価受審費補助金を交付した。

年 度	17	18	19	20	21
件 数 (件)	5	15	12	12	10
金 額 (円)	2,424,975	6,065,918	3,970,527	3,430,641	2,970,000

2 市民社会福祉協議会におけるサービス評価事業

武蔵野市民社会福祉協議会（以下「市民社協」）は、東京都福祉サービス評価推進機構が認証した評価機関として、サービス評価を実施する。平成20年度で終了。

高齢者支援課

老人ホーム入所援護事業

1 養護老人ホーム入所者

65歳以上で、経済的理由と環境等の事情により居宅での生活が困難な者を、必要に応じて養護老人ホームへ入所措置し、援護している。

養護老人ホーム入所措置者及び待機者数

各年とも4月1日現在(人)

年 度	18	19	20	21	22
入所措置者	38	36	31	29	26
待 機 者	32	17	14	10	10

- 老人福祉法第11条 -

三市老人福祉施設共同利用事業

1 ケアセンター事業

おおむね65歳以上で心身の状況から介護を要する者とその家族を支援するため、武蔵野・小金井・西東京の三市共同で、地域福祉センターにおいてデイサービス等を実施している。平成12年4月からは介護保険制度の非該当者を対象に、介護予防的サービスを中心とした健康長寿推進事業を試行的に実施している。

(1) 緑寿園 デイサービス利用状況

名 称		17年度		18年度		19年度	
		利用実人数	延人数	利用実人数	延人数	利用実人数	延人数
通所介護	生活相談・健康チェック等	47	3,166	41	3,383	40	3,589
	機能訓練	47	3,166	41	3,383	40	3,589
	給食	47	3,132	41	3,367	40	3,561
	送迎	47	3,112	41	3,328	40	3,533
健康長寿	生活支援デイサービス	3	216	3	174	3	129
	特別入浴	4	178	5	160	5	133
	特別機能訓練	3	216	3	174	3	129
名 称		20年度		21年度			
		利用実人数	延人数	利用実人数	延人数		
通所介護	生活相談・健康チェック等	38	2,840	34	2,649		
	機能訓練	38	2,840	34	2,649		
	給食	38	2,817	34	2,639		
	送迎	38	2,812	34	2,611		
健康長寿	生活支援デイサービス	2	105	2	104		
	特別入浴	4	148	4	75		
	特別機能訓練	2	105	2	104		

(2) サンメール尚和 デイサービス利用状況

名 称		17年度		18年度		19年度	
		利用実人数	延人数	利用実人数	延人数	利用実人数	延人数
通所介護	生活相談・健康チェック等	10	344	11	425	4	318
	機能訓練	10	344	11	425	4	318
	給食	10	344	11	425	4	318
	送迎	10	344	11	425	4	318
健康長寿	生活支援デイサービス	-	-	-	-	-	-
	特別入浴	1	18	-	-	-	-
	特別機能訓練	-	-	-	-	-	-

高齢者支援課

名 称		20 年度		21 年度	
		利用実人数	延人数	利用実人数	延人数
通所介護	生活相談・健康チェック等	4	321	8	610
	機能訓練	4	321	8	610
	給食	4	321	8	610
	送迎	4	321	8	610
健康長寿	生活支援デイサービス	-	-	-	-
	特別入浴	-	-	-	-
	特別機能訓練	-	-	-	-

- 武蔵野市、小金井市及び西東京市による老人福祉施設共同利用事業運営協議会規約 -

地域生活支援事業

1 デイサービス及び緊急ショートステイ事業

吉祥寺本町在宅介護支援センターにおいて、本市の独自事業として実施するデイサービス及び緊急ショートステイ事業の運営費を助成する。平成 17 年 10 月 1 日開始。

利用実績

(延べ人数)

事 業	年 度				
	17	18	19	20	21
デイサービス	367 人	1,087 人	1,768 人	1,891 人	2,394 人
緊急ショートステイ	383 人	921 人	894 人	713 人	840 人

- 武蔵野市高齢者地域生活支援事業運営費補助金交付要綱 -

介護保険施設整備費等助成事業

1 介護保険施設の助成

介護保険施設の施設整備費及び運営費の一部を助成することにより、武蔵野市高齢者保健福祉計画の目標値を達成し、市民の福祉需要に応える。

(単位：千円)

施 設 名		項 目	17 年度	18 年度	19 年度	20 年度	21 年度
特別養護老人ホーム等	サンメール尚和 (市枠) 100(25)	入所定員					
		建設費	-	-	-	-	-
		運営費	-	-	-	-	-
		計	-	-	-	-	-
	ま り も 園 (市枠) 50(45)	入所定員					
		建設費	26,159	25,704	25,262	-	-
		運営費	3,000	-	-	-	-
		計	29,159	25,704	25,262	-	-
	め ぐ み 園 (市枠) 80(45)	入所定員					
		建設費	16,012	16,012	16,012	16,012	16,022
		運営費	12,000	9,000	9,000	9,000	9,000
		計	28,012	25,012	25,012	25,012	25,022
	こもれびの郷 (市枠) 80(60)	入所定員					
		建設費	22,500	22,500	22,500	22,500	22,500
		運営費	3,000	-	-	-	-
		計	25,500	22,500	22,500	22,500	22,500
	ゆ と り え (市枠) 30(30)	入所定員					
		建設費	54,957	53,851	53,851	52,745	51,638
運営費		39,000	39,000	39,000	36,976	34,952	
	計	93,957	92,851	92,851	89,721	86,590	

高齢者支援課

施設名		項目	17年度	18年度	19年度	20年度	21年度	
	小松原園 (市枠) 100(10)	入所定員	建設費	1,500	1,500	1,500	1,500	1,500
			運営費	-	-	-	-	-
			計	1,500	1,500	1,500	1,500	1,500
	武蔵野館 (市枠) 30(30)	入所定員	建設費	7,500	7,500	7,500	7,500	7,500
			運営費	-	-	10,000	12,760	15,520
			計	7,500	7,500	17,500	20,260	23,020
	親の家 (市枠) 40(40)	入所定員	建設費	13,000	13,000	13,000	13,000	13,000
			運営費	-	-	-	10,000	12,452
			計	13,000	13,000	13,000	23,000	25,452
特別養護老人ホーム等	吉祥寺 ナーシングホーム 50(50)	入所定員	建設費	-	-	-	-	-
			運営費	-	36,400	28,400	24,400	24,004
			計	-	36,400	28,400	24,400	24,004
	老人保健施設 太郎 90(40)	利用定員	建設費	8,000	8,000	8,000	8,000	8,000
			運営費	-	-	-	-	-
			計	8,000	8,000	8,000	8,000	8,000
	ケアコート武蔵野 72(65)	利用定員	建設費	-	-	-	9,000	9,000
			運営費	-	-	-	-	-
			計	-	-	-	9,000	9,000
デイ ぐっどういる 境南 35(35)	利用定員	建設費	3,020	3,020	3,020	3,020	3,020	
		運営費	3,952	3,952	3,952	3,952	3,952	
		計	6,972	6,972	6,972	6,972	6,972	

福祉公社事業

1 有償在宅サービス事業

在宅高齢者等に対して、ソーシャルワーカー、看護師の定期訪問による包括的社会支援サービス、住民参加型の家事援助等を提供する。

利用者の変遷

(各年度3月31日現在)

年 度		17	18	19	20	21	
世 帯 数		198	204	223	221	222	
人 数		233	242	275	266	271	
内 訳	現金払	世帯数	180	184	200	200	199
		人 数	210	217	242	237	236
	貸付	世帯数	18	20	23	21	23
		人 数	23	25	33	29	35

利用者世帯現況

年 度		17	18	19	20	21
一人暮らし世帯	世帯数	119	128	145	146	142
	割合	60.1%	62.7%	65.0%	66.1%	64.0%

高齢者支援課

年 度		17	18	19	20	21
夫婦世帯、その他高齢者世帯	世帯数	48	45	49	48	53
	割 合	24.2%	22.1%	22.0%	21.7%	23.9%
同 居 世 帯 (こども等)	世帯数	31	31	29	27	27
	割 合	15.7%	15.2%	13.0%	12.2%	12.1%
合 計	世帯数	198	204	223	221	222

家事援助等利用現況

(単位：円)

年 度		17	18	19	20	21
基本サービス	現金払	21,400,000	22,300,000	22,780,000	20,950,000	21,690,000
	貸 付	2,220,000	2,220,000	2,800,000	2,650,000	2,700,000
家事援助サービス	現金払	6,545,361	7,015,715	8,158,301	6,263,175	5,914,065
	貸 付	528,255	712,780	560,746	714,625	583,140
家政婦派遣	貸付のみ	1,947,801	2,909,927	-	-	-
生 活 費		13,380,000	11,930,000	19,600,000	19,070,000	22,150,000
医 療 費		3,983,759	2,025,883	4,465,714	3,836,882	4,950,166
住宅改良費		4,008,676	1,581,880	4,996,732	8,937,480	3,498,355
そ の 他		4,260,728	1,334,010	4,097,037	8,552,383	5,768,108
合 計	現金払	27,945,361	29,315,715	30,938,301	27,213,175	27,604,065
	貸 付	30,329,219	22,714,480	36,520,229	43,761,370	39,649,769
	総 計	58,274,580	52,030,195	67,458,530	70,974,545	67,253,834

2 成年後見事業 (平成 14 年度より実施)

福祉社が蓄積した包括的利用支援ノウハウを活用し、法人後見サービスを提供する。

利用者数

区分	17 年度	18 年度	19 年度	20 年度	21 年度
新規受任数	5	5	2	17	15
終 結 者 数	1	1	2	3	7
年度未受任数	6	10	10	24	32

任意後見契約数

区 分	17 年度	18 年度	19 年度	20 年度	21 年度
新規契約者数	5	-	1	2	-
契約終結者数	-	-	-	-	-
年度未契約数	5	5	6	8	7

3 権利擁護事業

金銭管理、財産保全、成年後見に関する相談事業等。

権利擁護事業利用者数

年 度	契約		解約		死亡		累計
	公社	権利	公社	権利	公社	権利	
17	29	4	3	2	4	3	79
18	26	7	1	-	9	-	102
19	36	6	3	6	9	3	123
20	26	9	17	5	8	1	127
21	27	9	9	2	9	3	140

* 公社:有償サービスと権利擁護事業の併用利用者

権利:権利擁護事業のみの利用者

高齢者支援課

4 シルバー助け合い事業（昭和 63 年度より実施）

高齢者総合相談（福祉公社事務局）

高齢者の市民にソーシャルワーカーが身の回りの悩み事の相談に応じる。

一般相談

年 度	相 談 形 式				相 談 者			対 象 者			
	来室	電話	その他	計	男	女	計	本人	家族	その他	計
17	39	105	-	144	79	65	144	92	23	29	144
18	71	83	-	154	87	67	154	92	25	37	154
19	48	68	-	116	50	66	116	70	18	28	116
20	30	52	-	82	36	46	82	41	26	15	82
21	34	74	-	108	58	50	108	51	29	28	108

在宅生活困難高齢者等サービス事業（平成 17 年度より実施）

市内に居住し、独立して日常生活を営むのに支障があり、介護を要する高齢者等に対して、地域支援員派遣・緊急連絡体制確保のサービスを提供する。（所得制限、居住要件あり）

区分 \ 年度	17	18	19	20	21
件 数 (件)	-	-	-	-	-

- (財)武蔵野市福祉公社在宅生活困難高齢者等サービス事業実施規則 -

入院時家事援助等サービス事業（平成 17 年度より実施）

独立して日常生活を営むのに支障がある高齢者等が医療機関に入院した場合、地域支援員派遣・金銭管理サービス等のサービスを提供する。（所得制限、居住要件等あり）

区分 \ 年度	17	18	19	20	21
件 数 (件)	-	-	-	-	-

- (財)武蔵野市福祉公社入院時家事援助等サービス事業実施規則 -

5 福祉資金貸付事業

福祉公社で行っている家事援助等の有償在宅福祉サービスに対して、不動産を担保に市が資金を貸し付ける制度。基本サービス、家事援助、食事サービス等の費用のほかに、生活費（月 8 万円以内）、医療費（月 70 万円以内）、住宅改善費（1 件 100 万円以内）を貸し付けている。

福祉資金貸付状況

年 度	17	18	19	20	21
世 帯 数 (世帯)	18	20	23	21	23
A 貸 付 金 額 (円)	29,258,999	24,291,796	36,459,829	43,722,186	39,685,913
B 返 済 金 額 (円)	125,434,090	47,683,645	9,298,562	26,366,206	41,680,987
A - B 実質貸付金額 (円)	96,175,091	23,391,849	27,161,267	17,355,980	1,995,074

昭和 56 年度～平成 21 年度までの累計金額

A 貸 付 金 額 (円)	1,626,934,452
B 返 済 金 額 (円)	1,196,606,722
A - B 実質貸付金額 (円)	430,327,730

- 武蔵野市福祉資金貸付条例 -

高齢者支援課

高齢者総合センター管理運営事業

武蔵野市立高齢者総合センターにおける社会活動センター・補助器具センター・デイサービスの3事業の運営、及び施設の維持管理を、財団法人武蔵野市福祉公社が指定管理制度に基づき代行する。

1 社会活動センター

年間講座

講座と受講者数

(単位：人)

講座	年度	17	18	19	20	21
書	道	159	111	136	141	71
茶	道	15	18	21	22	22
民	踊	26	27	23	24	23
詩	吟	30	33	32	29	36
俳	句	25	23	19	24	20
民	謡	62	60	45	25	32
手	芸	39	40	-	-	-
フ	ォ	ク	ダ	ン	ス	
コ	ー	ラ	ス			
社	交	ダ	ン	ス		
煎	茶	道				
折	紙					
健	康	体	操			
太	極	拳				
ヨ	ガ					
デ	ッ	サ	ン	・	水	彩
と	き	め	き	ム	ー	ブ
レ	ッ	ツ	・	ト	レ	ー
パ	イ	オ	リ	ン		
パ	ス	テ	ル	画		
気	楽	に	動	こ	う	
実	用	書	道			
マ	ジ	ツ	ク			
朗	読					
篆	刻					
お	し	ゃ	れ	小	物	
水	墨	画				
卓	球					
パ	ワ	ー	ア	ッ	体	操
合	計	1,258	1,282	1,383	1,331	1,221

* 実用書道は平成 17 年度より短期講座に変更、手芸は平成 19 年度からおしゃれ小物に講座名を変更。

* 水墨画は平成 20 年度より短期講座に変更。

短期講座

講座と受講者数

講座	年度		17		18		19		20		21	
	上半期	下半期	上半期	下半期	上半期	下半期	上半期	下半期	上半期	下半期		
陶	芸	62	53	54	63	55	53	52	54	52	52	

高齢者支援課

講座 \ 年度	17		18		19		20		21	
	上半期	下半期	上半期	下半期	上半期	下半期	上半期	下半期	上半期	下半期
写真・デジカメ入門	25	18	22	28	20	-	-	-	-	-
水墨画	20	21	25	20	-	-	24	21	26	22
やさしい シャンソン	100	85	70	78	79	78	74	76	65	70
卓球	22	26	21	22	-	-	-	-	-	-
ジャズダンス	40	32	43	34	43	42	43	40	46	43
ボカール入門	113	69	84	74	82	81	84	70	89	75
実用書道	25	18	26	25	25	25	25	26	25	26
コカリナ	-	-	-	-	-	-	-	11	12	8
パワーアップ体操	-	-	-	-	-	-	-	28	-	-
初心者 パソコン教室	23	38	44	48	50	34	36	50	42	-
ドイツ語歌講座	-	-	-	-	-	-	-	75	-	-
将棋入門	18	9	-	-	-	-	-	-	-	-
ゴルフ入門	20	16	12	14	12	12	-	-	-	-
世界の歌	106	86	90	70	74	85	85	79	82	77
ハイキング入門	-	34	18	24	14	17	20	20	20	25
囲碁入門	-	-	20	26	39	30	50	52	58	49
ふれあいまつもと パソコン教室	-	-	29	25	10	10	15	33	-	38
ふれあいまつもと パソコンおさらい教室	-	-	-	-	16	19	5	-	-	5
楽しいウォーキング	-	-	-	-	19	21	18	15	18	19
ミニ園芸	-	-	-	-	15	21	21	20	21	13
墨で遊ぶ創作書道	-	-	-	-	-	-	-	-	20	20
デジタルカメラ入門	-	-	-	-	-	40	38	38	30	39
歴史・文化探訪	-	-	-	-	60	-	-	-	-	-
計	574	505	558	551	613	568	590	708	606	581

* 写真・デジカメ入門は平成 19 年下半期からデジタルカメラ入門に講座名を変更。

* 水墨画、卓球は平成 19 年度から年間講座に変更。

* パワーアップ体操は平成 21 年度から年間講座へ移行。

健康講座 講座と受講者数

講座 \ 年度	17	18	19	20	21
心と体の健康講座	36	31	31	40	40

パソコン・ワープロコーナー利用者数（延人数）

コーナー \ 年度	17	18	19	20	21
パソコン	1,217	1,289	1,405	1,478	1,491
ワープロ	4	-	-	-	-

* ワープロコーナーは平成 17 年度で廃止。

高齢者支援課

囲碁・将棋コーナー利用者数（延人数）

場所 \ 年度	17	18	19	20	21
高齢者総合センター3階	9,548	10,451	12,021	13,071	13,080
ふれあいまつもと	1,767	2,518	2,294	2,443	2,552

*福祉公社4階コ-ナ-は平成16年度で廃止。

各種行事

月 日	内 容	参加者
5月29日	コンサート（春）	134
11月30日	”（秋）	135
7月24日	将棋大会（納涼）	20
1月22日	”（新春）	17
7月29日	浪曲と演歌を楽しむ会	59
3月30日	”	50
7月31日	囲碁大会（納涼）	67
1月29日	”（新春）	79
9月21日	敬老の日カラオケ講習会	73
10月27日～10月30日	文化祭	1,773
2月17日	カラオケ初心者講習会	63
計		2,470

高齢者サービス

高齢者無料マッサージ（毎月第1・第3木曜日）

視覚障害者福祉協会に委託

年 度	17	18	19	20	21
指 圧 者	144	144	144	144	144
利 用 者	573	567	562	658	583

その他の催しの参加者数（延人数）

催し \ 年度	17	18	19	20	21
い こ い の 日	620	602	471	539	515
カ ラ オ ケ の 日	418	344	391	481	393

地域健康クラブ参加申込者数

市内16ヶ所のコミュニティセンター・ぐっどういる境南・くぬぎ園で実施

講座 \ 年度	17	18	19	20	21
地 域 健 康 ク ラ ブ	992	986	1,014	1,095	1,117

2 補助器具センター

相談件数

専門職による住宅改修のアドバイス、福祉用具の選定・相談、リハビリテーションの相談研修会の開催を行う。

訪問相談件数

項目		年度	17	18	19	20	21
訪問	住宅改修	介護保険	567	556	611	602	550
		市単独事業	53	48	26	17	14
		その他	164	147	126	140	80
	補助器具		442	582	704	720	748
	リハビリ		24	50	64	45	37
	その他		224	345	423	338	230

高齢者支援課

年度	17	18	19	20	21
項目					
合 計	1,474	1,728	1,954	1,862	1,659
実訪問件数	842	865	984	970	889
新規ケース数	377	383	475	490	537

来所・電話相談件数

年度		17	18	19	20	21	
項目							
訪問	住宅改修	介護保険	123	400	754	1,062	1,217
		市単独事業	17	34	15	20	15
		その他	36	100	71	140	83
	補助器具		235	601	1,042	1,492	1,837
	リハビリ		5	12	45	32	66
	その他		69	164	424	403	333
合 計		485	1,311	2,351	3,149	3,551	
業者対応		141	234	93	178	178	
研修会	参加（回）	17	27	29	31	31	
	講師（回）	11	10	21	10	10	
	開催（回）	6	28	1	1	1	

補助器具の貸与・給付

60～64歳までで、病気等により身体機能が低下し日常生活上不便がある在宅の方（介護保険非該当であることが条件）に対し、補助器具を貸与又は給付する。

年度	17	18	19	20	21
項目					
貸与給付件数	-	-	-	-	10

昭和52年4月より給付実施。平成5年9月より貸与実施。介護保険制度との整合性を図るため、平成12年4月より日常生活用具のリサイクル方式を廃止。対象種目を見直し、一割の自己負担により介護保険制度に準じた品目を貸与又は給付することとなった。

住宅改善

60歳以上の方で要支援、要介護認定を受けている方か、60～64歳までで病気等により日常生活動作に困難があり、注意を要する状態の在宅の方（介護保険非該当であることが条件）に対し、在宅生活の質の向上を図るため、手すりの設置や段差解消等の工事を給付する。

年度	17	18	19	20	21
区分					
基本工事	1	-	-	-	1
浴槽取替	5	1	1	-	-
玄関等改造	7	4	2	2	3
流し・洗面取替	1	-	1	-	-
便器洋式化	1	3	1	2	2
居室改造	1	-	1	-	-
計	16	8	6	4	6

介護保険制度との整合性を図るため、平成12年4月より制度を改正し、対象種目及び内容等の見直しを行った。

高齢者支援課

3 デイサービス（通所介護）

区分 \ 年度	17	18	19	20	21
実施日数（日）	294	290	294	293	293
利用延人数（人）	8,429	7,818	8,841	9,508	8,504

実績は、介護保険サービスのみの数値（生活支援デイサービスは含まない）。

- 武蔵野市立老人デイサービスセンター条例 -

4 世代間交流事業

小学校のプレイルームを使用し、高齢者の講座を実施するとともに、休み時間と給食を活用して、児童との交流促進を図る。

場 所	講座内容（実施日数）	延参加者	交流への児童参加者数	
境南小学校	水墨画（37日）	1,744名	休み時間交流	給食交流（24回実施）
	体操（わくわくストレッチ）（37日）		(H21 統計なし)	759名
	ガーデニング（35日）			

上記以外に、合同作品展示会、どんど焼き交流等を実施。

北町高齢者センター管理運営事業

武蔵野市立北町高齢者センター（コミュニティ・ケアサロン）におけるデイサービスの運営、及び施設の維持管理を財団法人武蔵野市福祉公社が指定管理者制度に基づき代行する。

1 デイサービス（通所介護）

区分 \ 年度	17	18	19	20	21
実施日数（日）	290	289	291	294	291
利用延人数（人）	6,541	6,600	7,325	7,105	7,081

実績は、介護保険サービスのみの数値（生活支援デイサービスは含まない）。

- 武蔵野市立老人デイサービスセンター条例 -

2 工事請負費

130万円以下 13件 652,300円

くぬぎ園管理運営事業

軽費老人ホーム（B型）武蔵野市くぬぎ園の運営、及び施設の維持管理を社会福祉法人武蔵野が指定管理者制度に基づき代行する。60歳以上の単身者で、健康で自立した日常生活を営むことができ、住宅等の事情により居宅での生活が困難な者のための施設（自炊）。 所得や保証人などの条件あり

年齢別入居者数

（平成22年4月1日現在）

性別 \ 年齢	60～64	65～69	70～74	75～79	80～84	85～89	90～94	95～99	合計
男性	-	-	2	3	2	1	-	-	8
女性	-	1	-	5	12	12	4	-	34
合計	-	1	2	8	14	13	4	-	42

高齢者支援課

年齢別所在者数・入居者数・退所者数

(各年度4月1日現在)

名称	在 所 者 数			入 所 者 数			退所者数
	市内出身	市外出身	合 計	市内出身	市外出身	合 計	
平成 17 年度	28	35	63	-	-	-	9
平成 18 年度	27	30	57	-	-	-	6
平成 19 年度	26	28	54	-	-	-	3
平成 20 年度	24	26	50	-	-	-	3
平成 21 年度	20	22	42	-	-	-	7

平成 14 年度から入所募集を行っていない。

- 武蔵野市軽費老人ホーム条例 -

1 工事請負費

130 万円以下 5 件 3,056,550 円

130 万円超 1 件 (下表のとおり)

工事件名	場所	工事概要	金額	工期
くぬぎ園エレベーター改修工事	桜堤 1-9-7	エレベーター改修工事	4,935,000 円	H21.4.14~H21.7.17

桜堤ケアハウス管理運営事業

武蔵野市桜堤ケアハウスにおける軽費老人ホームケアハウス・デイサービスの 2 事業の運営、及び施設の維持管理を社会福祉法人武蔵野が指定管理者制度に基づき代行する。

1 軽費老人ホーム ケアハウス

自炊ができない程度の身体機能の低下が認められ、又は高齢等のため独立して生活するには不安が認められる者で、家族による援助を受けることが困難な高齢者に対し、日常生活に必要な便宜を提供する施設。

年齢別入居者数

(平成 22 年 4 月 1 日現在)

性別	年齢	60~64	65~69	70~74	75~79	80~84	85~89	90~94	95~99	合 計
	男 性	-	1	-	-	5	1	1	-	8
女 性	-	1	2	3	6	6	1	1	20	
合 計	-	2	2	3	11	7	2	1	28	

平均年齢

区 分	男	女	全体
平均年齢	82.62 歳	82.50 歳	82.53 歳

- 武蔵野市軽費老人ホーム条例 -

2 デイサービス (通所介護)

区分	年度	17	18	19	20	21
実施日数 (日)		294	294	294	292	291
利用延人数 (人)		5,385	5,238	4,697	5,151	5,605

実績は、介護保険サービスのみの数値 (生活支援デイサービスは含まない)。

- 武蔵野市立老人デイサービスセンター条例 -

3 工事請負費

130 万円以下 2 件 1,306,200 円

高齢者支援課

介護サービス事業者支援事業

1 ケアマネジャー研修センター事業

武蔵野市内で活動するケアマネジャーの資質向上を目指し、体系的研修(新任研修、現任研修、専門研修)、ケアプラン指導研修を実施。

ア．新任研修会

	開催日	内 容	修了者数
1	5月22日(金)	ケアマネジメントの基本的な流れ、武蔵野市独自施策や社会資源の理解	30名

イ．現任研修会 1部

	開催日	内 容	参加者数
1	10月5日(月)	相談援助技術の基本	37名
2	12月3日(木)	提出事例を基にケアマネジメントの実際	34名

* 両日参加したケアマネジャーに対して修了証を交付(34名)。

ウ．現任研修会 2部

	開催日	内 容	修了者数
1	2月1日(月)	より実践的なケアマネジメントの展開技術を学ぶ	49名

エ．専門研修会

	開催日	内 容	参加者数
1	11月6日(金)	リハビリテーションの考え方と実践事例	117名
2	3月12日(金)	ケアマネジメント業務における記録について	113名

オ．ケアプラン指導研修

	指導研修会議開催日	事例数
1	9月 7日(月)	5
2	11月 9日(月)	6
3	12月 14日(月)	5
4	1月 18日(月)	4

- 武蔵野市ケアマネジャー研修センター事業実施要綱 -

指定介護予防支援事業

武蔵野市地域包括支援センターが介護予防支援事業所として、要支援認定者のケアマネジメントを実施(平成21年7月から)

		件 数	
直 営		新規	18件
		継続	973件
委 託	都 内	新規	91件
		継続	3,056件
	都 外	新規	2件
		継続	7件
計			4,147件

- 介護保険法 -

[介保歳入] 1 - 1 - 1 (決算書 386 ページ)

第1号被保険者保険料

1 収入済額(還付未済額を含む)の推移

平成18年度より、保険料基準月額が4,700円となった。(平成17年度までは3,700円)

(単位 : 円)

年度	17年度	18年度	19年度	20年度	21年度
第1号被保険者保険料	1,185,851,200	1,521,343,200	1,571,037,800	1,611,624,250	1,636,950,950

- 介護保険法 -

高齢者支援課

[介保歳出] 1 - 1 - 1 (決算書 394 ページ)

サービス相談調整経費

1 介護保険に関する相談・苦情の状況

相談区分	17 年度	18 年度	19 年度	20 年度	21 年度
要介護認定に対する相談苦情	23 件	68 件	116 件	38 件	45 件
サービスの質・量及びケアプランに関する相談苦情	97 件	98 件	142 件	145 件	127 件
保険料に関する相談苦情	29 件	23 件	26 件	20 件	11 件
利用者負担に関する相談苦情	14 件	17 件	15 件	9 件	5 件
契約不履行等に関する相談苦情	1 件	-	-	-	2 件
介護保険制度一般に関する質問・相談苦情	259 件	218 件	232 件	110 件	153 件
合 計	423 件	424 件	531 件	322 件	343 件

- 武蔵野市介護保険条例・武蔵野市介護保険条例施行規則 -

[介保歳出] 1 - 1 - 3 (決算書 394 ページ)

介護認定審査会経費

1 要介護(要支援)認定者数

65 歳以上の被保険者 27,438 人のうち、18.4%が要介護(要支援)認定を受けている。

(各年度 3 月 31 日現在)

(単位 : 人)

		要支援		要介護 1		要介護 2	要介護 3	要介護 4	要介護 5	合計
		要支援 1	要支援 2	要介護 1	要介護 2	要介護 3	要介護 4	要介護 5		
17 年度	65 歳以上	506		1,601	770	666	625	550		4,718
	40~64 歳	9		34	27	14	17	18		119
	合計	515		1,635	797	680	642	568		4,837
18 年度	65 歳以上	321	736	559	1,067	760	647	566		4,656
	40~64 歳	6	15	13	32	11	21	16		114
	合計	327	751	572	1,099	771	668	582		4,770
19 年度	65 歳以上	262	779	554	1,059	834	664	593		4,745
	40~64 歳	6	16	17	32	16	16	20		123
	合計	268	795	571	1,091	850	680	613		4,868
20 年度	65 歳以上	232	753	579	1,092	930	688	591		4,865
	40~64 歳	3	15	14	37	12	16	20		117
	合計	235	768	593	1,129	942	704	611		4,982
21 年度	65 歳以上	392	623	716	1,013	941	715	660		5,060
	40~64 歳	6	9	23	25	27	18	21		129
	合計	398	632	739	1,038	968	733	681		5,189

- 介護保険法 -

高齢者支援課

[介保歳出] 1 - 1 - 4(決算書 396 ページ)

運営協議会経費

1 地域包括支援センター運営協議会

<設置目的>

介護保険法(平成9年法律第123号)第115条の45の規定に基づいて、武蔵野市地域包括支援センターの適切な運営、公正及び中立性の確保その他センターの円滑かつ適正な運営を図るとともに、武蔵野市が行う地域密着型サービス事業に関する事項について、介護保険の被保険者の意見を聴き、これを施策に反映させるため、武蔵野市地域包括支援センター運営協議会を置く。

<構成メンバー> 計 18名 (平成22年3月末現在)

学識経験者2、医療関係者団体4、事業者3、権利擁護事業担当者1、地域福祉関係者2、高齢者団体1、1号被保険者3(公募市民)、2号被保険者2(公募市民)

	開催年月日	議事次第
平成21年度 第1回	平成21年5月18日	1.市の組織改正 2.地域包括支援センターの運営設置者の変更について 3.平成20年度地域包括支援センター業務報告 4.地域支援(介護予防)事業 5.地域密着型サービス
第2回	平成21年11月19日	1.地域密着型サービス事業者の指定等 2.地域包括支援センター業務報告 3.地域密着型サービス事業報告
第3回	平成22年2月5日	地域密着型サービス事業者の指定更新について

- 介護保険法 -

[介保歳出] 2 - 1 - 1 (決算書 396 ページ)

保険給付費

1 サービスの利用実績

サービス名	単位	実績				
		17年度	18年度	19年度	20年度	21年度
訪問介護	時間/年	647,923	562,552	441,230	393,637	364,630
訪問入浴介護	回/年	6,071	6,285	6,963	7,393	7,072
訪問看護	回/年	19,893	20,817	20,537	22,238	24,885
訪問リハビリテーション	回/年	2,445	4,151	6,697	7,256	14,115
通所介護	回/年	65,203	64,765	70,896	70,620	76,643
通所リハビリテーション	回/年	29,030	32,877	35,353	39,003	42,492
短期入所生活介護	日/年	11,560	11,437	12,643	13,295	14,527
短期入所療養介護	日/年	4,980	4,533	6,055	5,646	5,655
福祉用具貸与	件/年	24,448	24,978	26,529	30,655	36,790
居宅介護支援	件/年	33,434	33,046	31,662	31,497	32,427
居宅療養管理指導	人/年*	10,067	12,309	5,567	6,498	7,065
特定施設入居者生活介護	人/月	224	271	337	417	443
福祉用具購入	件/年	637	573	633	609	652
住宅改修	件/年	612	602	677	508	565
夜間対応型訪問介護	回/年	-	-	129	788	2,619

高齢者支援課

サービス名	単位	実績				
		17年度	18年度	19年度	20年度	21年度
認知症対応型通所介護	回/年	-	6,357	9,149	10,852	11,395
小規模多機能型居宅介護	人/年	-	-	5	-	18
認知症対応型共同生活介護	人/月	41	37	33	30	27
地域密着型特定施設入居者生活介護	人/年	-	-	5	32	63
介護老人福祉施設	人/月	450	455	461	510	511
介護老人保健施設	人/月	223	231	228	199	207
介護療養型医療施設	人/月	129	118	128	124	108

* 居宅療養管理指導の単位については、平成17～18年度は回/年、平成19年度以降は人/年。

* 平成18年度以降は各サービスに介護予防分も含む（介護老人福祉施設、介護老人保健施設、介護療養型医療施設、夜間対応型訪問介護は除く）。

- 介護保険法 -

2 サービス給付額

（単位：円）

サービス名	実績				
	17年度	18年度	19年度	20年度	21年度
訪問介護	1,557,951,024	1,455,015,546	1,226,383,579	1,109,160,891	1,091,504,568
訪問入浴介護	71,911,212	74,387,299	82,341,886	87,616,554	84,344,839
訪問看護	148,409,178	152,480,082	151,037,404	166,460,662	191,944,467
訪問リハビリテーション	12,654,331	20,362,100	32,620,793	35,604,019	43,023,808
通所介護	514,843,062	492,923,179	551,471,361	535,743,728	591,027,660
通所リハビリテーション	255,008,915	290,054,248	322,116,751	342,909,408	392,327,574
短期入所生活介護	102,858,425	94,103,783	104,679,027	109,503,165	123,884,455
短期入所療養介護	50,102,040	42,522,212	57,352,628	53,022,656	57,460,802
福祉用具貸与	223,464,262	210,758,850	208,660,745	226,422,882	250,350,044
居宅介護支援	298,210,563	341,036,458	317,600,016	323,659,895	363,818,132
居宅療養管理指導	35,536,230	41,997,600	52,325,170	66,383,676	71,795,155
特定施設入居者生活介護	489,041,596	593,755,027	731,921,554	915,306,997	1,000,001,747
福祉用具購入	15,064,095	12,093,164	12,387,376	13,535,051	14,085,998
住宅改修	41,335,526	42,033,722	38,179,371	36,631,161	43,998,234
夜間対応型訪問介護	-	-	695,047	5,227,739	15,114,957
認知症対応型通所介護	-	66,952,977	96,105,894	116,967,074	124,275,723
認知症対応型共同生活介護	119,842,405	108,642,198	101,326,137	90,653,452	82,247,113

高齢者支援課

サービス名	実績				
	17年度	18年度	19年度	20年度	21年度
小規模多機能型居宅介護	-	-	1,349,906	-	4,663,555
地域密着型特定施設入居者生活介護	-	-	899,178	6,289,784	12,509,076
介護老人福祉施設	1,519,172,465	1,367,050,064	1,374,418,608	1,514,350,878	1,567,117,336
介護老人保健施設	714,850,413	670,192,282	666,990,873	568,956,258	650,480,510
介護療養型医療施設	579,268,423	493,368,668	539,706,943	532,527,335	458,500,482
高額介護等サービス費	52,924,740	100,376,326	110,904,147	114,584,638	126,612,433
特定入所者介護サービス等費	87,659,980	208,211,972	208,836,895	221,855,110	226,475,240
高額医療合算介護サービス費	-	-	-	-	8,965,683
合計	6,890,108,885	6,878,317,757	6,990,311,289	7,193,373,013	7,596,529,591

*平成18年度以降は各サービスに介護予防分も含む（介護老人福祉施設、介護老人保健施設、介護療養型医療施設は除く）。

- 介護保険法 -

高齢者支援課

[介保歳出] 3 - 1 - 1 (決算書 398 ページ)

地域支援事業費

1 生活機能評価事業実施の状況

要介護・要支援状態となるおそれの高い高齢者を把握するため生活機能評価を実施。

要支援・要介護認定者を除く 65 歳以上全員に生活機能評価チェックリストを送付し郵便回収

回収されたチェックリストの回答状況により「元気高齢者」「特定高齢者候補者」を選定

特定高齢者候補者に対しては生活機能検査を委託医療機関で実施

生活機能検査受診結果によって特定高齢者を決定

	チェックリスト 送付者	チェックリスト 回答者	元気高齢者	特定高齢者 候補者	生活機能検査 受診者	特定高齢者 決定者
21 年度	21,818 人	16,640 人	12,700 人	3,864 人	2,522 人	2,519 人

- 介護保険法 -

2 介護予防事業実施の状況

被保険者が要介護・要支援状態となることの予防を目的として実施する事業。

事業名	18 年度		19 年度		20 年度		21 年度	
	開催実施 延べ回数	参加 実人員	開催実施 延べ回数	参加 実人員	開催実施 延べ回数	参加 実人員	開催実施 延べ回数	参加 実人員
高齢者食事学事業	83 回	(延べ) 1,021 人	84 回	(延べ) 1,033 人	77 回	(延べ) 993 人	80 回	(延べ) 981 人
浴場開放事業	703 回	(延べ) 14,494 人	675 回	(延べ) 14,459 人	696 回	(延べ) 15,051 人	669 回	(延べ) 14,243 人
筋力向上事業 (筋力をつらつ若返り教室)	100 回	35 人	100 回	43 人	100 回	30 人	100 回	34 人
口腔ケアプログラム (歯つらつ健康教室)	-	-	24 回	31 人	24 回	71 人	24 回	86 人
健康増進事業(*1) (ころばぬコース)	36 回	25 人	36 回	43 人	36 回	43 人	-	-
栄養改善プログラム(*2) (おいしく食べよう健康教室)	-	-	-	-	7 回	11 人	14 回	38 人
運動機能向上プログラム(*3) (パスルトレーニング)	-	-	20 回	18 人	20 回	22 人	-	-
健康やわら体操	-	-	30 回	81 人	30 回	77 人	30 回	84 人
健康講座	24 回	243 人	21 回	261 人	7 回	45 人	4 回	64 人
機能訓練事業(*3)	40 回	(延べ)243 人	80 回	(延べ)154 人	-	-	-	-
社会活動センター健康体操事業(*4)	1,126 回	1,709 人	-	-	-	-	-	-
歯科健康診査(*5)	1,872 回	1,872 人	2,139 回	2,139 人	-	-	-	-
合 計	3,984 回	19,642 人	3,209 回	18,262 人	997 回	16,343 人	921 回	15,530 人

(*1) ... 平成 21 年度からは一般施策として実施

(*2) ... 平成 20 年度からの新規事業

(*3) ... 平成 21 年度からは廃止

(*4) ... 平成 19 年度からは一般施策として実施

(*5) ... 平成 20 年度からは一般施策として実施

- 介護保険法 -

高齢者支援課

(1) 高齢者食事学事業

高齢者対象の料理講習会、地域会食会等を開催し、高齢期の食生活の改善、寝たきりの予防を図る。

内 容		年 度				
		17	18	19	20	21
生活習慣病予防料理講習会	実施回数	55	57	57	56	56
	延参加者数	586	601	662	664	582
男性のための料理講習会	実施回数	12	17	18	14	15
	延参加者数	176	208	183	132	145
シニア料理教室	実施回数	9	4	5	2	1
	延参加者数	65	22	30	13	6
地域高齢者会食会指導	実施回数	5	5	4	5	8
	延参加者数	182	190	158	184	248

(2) 健康体操と浴場開放（昭和56年5月より実施）

市内在住 60 歳以上の高齢者を対象とし、健康増進・親睦・交流を深めるために浴場およびコミュニティセンターを開放。午後 2 時から指導員による健康体操（不老体操）・ゲームなどを行い、おおむね午後 3 時から入浴。費用は無料。平成 21 年度現在、市内公衆浴場 7 か所（亀の湯は平成 19 年 5 月より、鶴の湯は平成 21 年 6 月より廃業）、コミュニティセンター 8 か所・吉祥寺本町在宅介護支援センター（入浴なし）で実施中。

年度 浴場名	利 用 者 延 人 員 (人)				
	17	18	19	20	21
虎 の 湯	1,522	1,345	1,211	1,706	1,389
亀 の 湯	1,315	1,368	59	-	-
三 谷 湯	1,627	1,442	1,301	1,185	1,196
境 南 浴 場	1,029	1,018	1,026	1,053	1,029
鶴 の 湯	1,328	1,291	1,320	1,264	166
武 蔵 野 浴 場	1,421	1,217	1,373	1,045	1,285
よ ろ づ 湯	877	792	1,017	1,092	1,142
元 の 湯	1,113	1,210	1,481	1,612	1,636
弁 天 湯	1,388	1,346	1,655	1,800	1,806
緑町コミセン けやきコミセン	214	198	241	240	197
中町集会所	797	790	728	636	810
南町コミセン	416	446	545	627	719
桜堤コミセン	1,065	944	934	888	841
西部コミセン	941	1,087	1,195	1,122	1,005
吉祥寺本町在宅 介護支援センター			373	781	874
吉 祥 寺 北 コ ミ セ ン					86
吉 祥 寺 西 コ ミ セ ン 分 館					62
計	15,053 人	14,494 人	14,459 人	15,051 人	14,243 人

高齢者支援課

3 地域包括支援センター（包括的支援事業）運営の状況

在宅介護支援センターと連携し、高齢者の在宅生活を支える介護予防の総合調整などを行うほか、保健医療機関と連携して高齢者の健康保持を支援する事業。

(1) 介護予防ケアマネジメント事業

介護予防事業所関係

(3月31日現在)

地域包括支援センター	18年度	19年度	20年度	21年度
合 計	592件	565件	527件	521件

- 介護保険法 -

地域支援事業関係（特定高齢者）

介護予防ケアプラン作成数	18年度	19年度	20年度	21年度
合 計	4件	12件	3件	43件

- 介護保険法 -

(2) 総合相談・支援事業

	平成18年度	平成19年度	平成20年度	平成21年度
電話・来所等相談件数	8,241件	6,252件	5,419件	12,430件
訪問相談件数	10,030件	8,679件	7,320件	10,873件

- 介護保険法 -

(3) 虐待防止・権利擁護事業

虐待防止関係 (延べ支援件数)	平成18年度	平成19年度	平成20年度	平成21年度
	134件	191件	174件	211件

権利擁護関係 (延べ対応件数)	平成18年度	平成19年度	平成20年度	平成21年度
	227件	563件	500件	647件

- 介護保険法 -

(4) 包括的・継続的支援事業

ケアマネ支援

ケアマネジャー支援	平成18年度	平成19年度	平成20年度	平成21年度
	964件	1,430件	1,485件	1,061件

- 介護保険法 -

4 任意事業の実施状況

介護保険事業の運営の安定化を図るとともに、被保険者や要介護被保険者を介護する方に地域の実情に応じた支援を行う事業。

(1) サービス事業者振興事業（地区別ケース検討会）

年度	18年度	19年度	20年度	21年度
開催回数	7カ所計 77回	6カ所計 67回	6カ所計 66回	6カ所計 66回

- 介護保険法 -

高齢者支援課

(2)介護給付費通知（通知件数）

年度	18年度	19年度	20年度	21年度
第1回	4,030件	3,921件	3,985件	4,082件
第2回	4,011件	3,906件	3,993件	4,052件

- 介護保険法 -

(3)家族介護支援事業

介護技術講座

年度	テ - マ	延べ参加者数(人)
18年度	移動・清潔保持・排泄の介助・認知症の方への対応など	97
19年度	着替・移動・清潔保持・排泄・食事の介助など	61
20年度	着替・移動・清潔保持・排泄・食事の介助など及び認知症サポーター養成講座	167
21年度	着替・移動・清潔保持・排泄・食事の介助など及び認知症サポーター養成講座	96

- 介護保険法 -

徘徊高齢者探索システム事業

おおむね 65 歳以上の徘徊行動の見られる認知症高齢者およびその介護者に対し、専用端末機を貸与し、高齢者の徘徊時に位置を探索して、介護者等に知らせる。

年 度	17	18	19	20	21
貸与台数	7台	6台	8台	10台	11台

- 武蔵野市はいかい高齢者探索サービス事業実施要綱 -

家族介護用品支給事業

重度の要介護高齢者を在宅で介護している家族（市民税非課税世帯に属する者に限る）に対し、紙おむつ等の介護用品を支給する。

年 度	17	18	19	20	21
支給件数（件）	401	430	418	484	817

- 武蔵野市家族介護用品支給事業実施要綱 -

家族介護慰労金支給事業

在宅で、過去1年間に、介護保険サービスを利用せずに重度の要介護高齢者を介護した家族（市民税非課税世帯に属する者に限る）に、介護したことの慰労として金品（年額10万円）を支給する。

年 度	17	18	19	20	21
件 数	0件	1件	1件	1件	1件

- 武蔵野市家族介護慰労金支給事業実施要綱 -

障害者福祉課

障害者福祉課

3 - 1 - 2 (決算178ページ)

障害者在宅援護事業

1 身体障害者手帳・愛の手帳(知的障害者)・精神障害者保健福祉手帳交付件数

年 度	17	18	19	20	21
身 体 障 害 者 手 帳	383	351	333	389	426
愛 の 手 帳	70	76	90	85	91
精 神 障 害 者 保 健 福 祉 手 帳	258	287	290	285	357

- 身体障害者福祉法他 -

2 身体障害者 障害別・等級別一覧表

障害 等級	視覚	聴覚	音声・言語	肢体	心臓	腎臓	呼吸器	膀胱・直腸 ・小腸他	総数
1 級	107	21	19	666	411	237	22	12	1,080
2 級	76	84	10	634	6	1	8	14	521
3 級	23	33	23	377	78	2	41	17	504
4 級	29	70	18	581	53	1	25	158	859
5 級	32	0	-	167	-	-	1	-	175
6 級	13	94	-	66	-	-	-	-	153
合計	280	302	70	2491	548	241	97	201	3,292

(注) 総数は実人員数を記載。重複障害を含むため障害別の合計は総数と一致しない。

3 知的障害者 程度別一覧表

程度	1 度	2 度	3 度	4 度	合計
人数	23	290	247	302	862

4 精神障害者 等級別一覧表

等級	1 級	2 級	3 級	合計
人数	54	332	220	606

5 重度心身障害者理容・美容サービス事業

外出困難な重度心身障害者に対して、理容・美容サービスを行う。

年 度	17	18	19	20	21
件 数	1,358	1,383	1,376	1,449	1,501
助成額(円)	6,538,348	6,604,976	6,596,842	6,829,961	7,037,662
事務費(円)	95,998	64,925	167,185	1,006,083	1,081,752
計	6,634,346	6,669,901	6,764,027	7,836,044	8,119,414

- 武蔵野市重度心身障害者理容・美容サービス助成事業実施要綱 -

6 障害者就労支援事業

武蔵野市障害者就労支援センター「あいる」(平成18年10月事業開始)で障害の種別、手帳の有無を問わず総合的な就労支援を実施する。

年 度	18	19	20	21
登録者	63	107	144	194
新規就職者	14	31	35	40
相談件数	1,041	2,981	3,280	3,068
職場実習	6	15	21	19
職場定着支援	39	217	339	464

- 武蔵野市障害者等就労支援事業実施要綱 -

障害者福祉課

7 障害者診断書料助成

身体障害者手帳、精神障害者保健福祉手帳を取得するための診断書料を助成する。限度額5,000円

*平成18年度までは、身体障害者手帳を取得する費用の助成。限度額10,000円

(1) 身体障害者手帳

年 度	17	18	19	20	21
件 数	292	289	273	291	304
助成額(円)	1,713,405	1,654,842	1,203,575	1,298,850	1,330,520

(2) 精神障害者保健福祉手帳

年 度	17	18	19	20	21
件 数	-	-	109	121	164
助成額(円)	-	-	502,625	557,900	735,950

- 武蔵野市障害者診断書料助成事業実施要綱 -

8 緊急通報設備等使用料助成

(1) 福祉電話(日常生活用具貸与)使用料助成

日常生活用具として福祉電話を貸与された身体障害者に対し、基本料金と電話料を助成。

年 度	17	18	19	20	21
設置件数	14	13	13	13	13
助成額(円)	69,796	57,780	21,948	21,927	21,481

- 武蔵野市福祉電話(日常生活用具貸与)使用料助成事業実施要綱 -

(2) 重度福祉電話「あんしん」設置及び使用料助成

重度の障害者に対し、重度福祉電話「あんしん」を設置して、機器使用料を助成。

年 度	17	18	19	20	21
件 数	4	4	4	4	4
助成額(円)	23,040	23,040	23,040	23,040	23,040

- 武蔵野市重度障害者福祉電話設置事業実施要綱 -

9 介護料費用助成

障害者(児)の一時的疾病等の介護のための介護人を雇用した場合に介護料を助成する制度。年間40回助成。

*平成19年度末で廃止。平成20年度は経過措置として年間20回助成。

年 度	17	18	19	20	21
件 数	232	231	228	195	32
助成額(円)	9,119,000	9,434,500	7,908,000	6,867,000	1,450,500

- 武蔵野市中心身障害者(児)介護料助成要綱 -

10 重度脳性麻痺者介護人派遣費

重度の脳性麻痺で、身体障害者手帳1級の方に介護人を派遣する。

年 度	登 録 者	登録介護人	派 遣 回 数	助 成 金 額 (円)
17	6	6	864	5,667,840
18	6	6	864	5,667,840
19	4	4	552	3,621,120
20	3	3	432	2,833,920
21	3	3	432	2,833,920

- 武蔵野市重度脳性麻痺者介護人派遣事業実施要綱 -

11 ファクシミリ等使用料助成

聴覚障害者等にファクシミリ等の使用料と通話料を助成。

年 度	17	18	19	20	21
件 数	45	34	24	27	18
助成額(円)	96,771	43,553	57,672	43,349	29,678

- 武蔵野市聴覚障害者用ミニファックス又はファクシミリ等使用料助成事業実施要綱 -

障害者福祉課

みどりのこども館管理運営事業

発達が気になる子どもとその親を支援する「地域療育相談室ハビット」、配慮が必要な子どもの通園施設「こども発達支援室ウィズ」が連携をとりながら、乳幼児期を中心に一貫した発達支援を行う。地域開放型事業「おもちゃのぐるりん」を併設している。

1 地域療育相談室 ハビット

心身に何らかの発達障害がある子どもに対して、早期からの発達を支援するための療育推進体制を整備し、また障害児の親の不安軽減を図ることを事業目的としており、専門職の職員による事業を実施している。事業内容は療育相談事業・発達支援事業・施設訪問事業を実施、平成 21 年 4 月より親子通園事業を始めた。

【平成 21 年度実績】

・スタッフ 社会福祉士・理学療法士・作業療法士・臨床心理士・保育士・介護福祉士・言語聴覚士・医師

療育相談	新規相談	202 件
	受理面接（初回面接）	120 件
	継続相談	331 件
	うち心理相談）	104 件
	うち ST 相談）	72 件
発達支援	PT 指導（理学療法）	243 件
	OT 指導（作業療法）	216 件
	ST 指導（言語聴覚）	3 件
施設訪問	保育園・幼稚園	30 件
	0 1 2 3 ・ぐるりん	15 件
	その他	1 件
発達健診	1 7 回実施	112 件
母子保健	3・4 ヶ月検診（17 回）	76 件
	発達相談（12 回参加）	57 件
医療相談	18 回実施	31 件

親子通園名	グループ数	登録者数	実施回数	延参加数
つぼみ	1	3	9	38
たんぼぼ	2	9	45	624
ちゅーりっぷ	2	16	46	773
みかん	2	11	40	360
りんごA	1	7	20	208
りんごB	1	5	12	80
合計	9	51	172	2,083

2 こども発達支援室 ウィズ（児童デイサービス）

特別な配慮が必要な未就学児に、日常生活における基本的動作の習得や言語能力の伸張・集団生活への適応など心身の全体的な発達を目指して療育を行う。給食及び自宅から車による送迎を行っている。

年齢別利用者数

（平成 22 年 3 月 31 日現在）

性別	年齢			
	3 歳	4 歳	5 歳	合計
男	3	4	2	9
女	5	2	1	8
合計	8	6	3	17

障害者福祉課

3 おもちゃのぐるりん（地域開放型事業 平成21年7月10日開設）

いろいろなおもちゃの中から、気に入ったおもちゃで子どもと保護者が一緒に自由に遊ぶことにより親子の「きずな」を育み、楽しい時間を過ごせる場を提供している。また、親同士の交流の場や気軽に子育てや療育の相談ができる場を提供。

【平成21年度実績】

・開館日数 181日、平均利用者数 17.3人/日

（平成22年3月31日現在）

年齢別	0歳	1歳	2歳	3歳	4歳	5歳	6歳	その他	合計
利用人数	334	974	764	418	312	223	59	48	3,132人

* その他は小学生の兄弟や市外の利用者数（1回だけは利用可としている）

障害者自立支援給付事業

1 介護・訓練等給付費

(1) 居宅介護、重度訪問介護、行動援護

	利用者（月平均）	時間数
17	91.1	61,844.0
18	100.1	62,486.5
19	123.3	81,317.5
20	138.5	90,486.5
21	138.2	87,255.5

(2) 訓練等給付費（施設サービス）

日中活動サービス（利用者数）

区分	年度	17	18	19	20	21
児童デイサービス			30	37	6	30
生活介護（通所）			26	29	31	116
自立訓練(機能訓練)			5	1	-	-
自立訓練(生活訓練)			-	5	6	14
就労移行支援			20	21	33	83
就労継続支援A型			-	1	1	5
就労継続支援B型			69	75	111	143

- 障害者自立支援法 -

入所施設（利用者数）

区分	年度	17	18	19	20	21
生活介護（入所）			3	8	19	37
施設入所支援			3	8	19	37
旧身体障害者入所更生施設支援		4	4	5	2	3
旧身体障害者入所療護施設支援		6	5	4	4	3
旧身体障害者入所授産施設支援		5	4	3	2	3
旧身体障害者通所授産施設支援		7	12	16	14	2
旧知的障害者入所更生施設支援		109	108	106	100	80
旧知的障害者入所授産施設支援		2	2	3	2	2

障害者福祉課

旧知的障害者通所更生施設支援	43	45	43	46	2
旧知的障害者通所授産施設支援	60	61	58	62	7
旧知的障害者通所療養支援	2	2	1	-	-
合 計	238	396	416	439	530

旧法施設（区分に「旧」が付くもの）については、平成23年度末までに障害者自立支援法の新体系サービスに移行することが定められている。

障害者自立支援法の新体系サービスでは、入所している利用者の日中活動と夜間支援のサービスがそれぞれに分けられたため、平成18年度以降の利用者数の合計は、それぞれを合計した人数と一致しない。

2 補装具給付費

障害者の障害程度を軽減し、日常生活を容易にするために、補装具を給付する。

年 度		17	18	19	20	21
補装具 交 付（修理）	件 数	1,940	2,041	257	276	243
	事業費（円）	36,916,495	38,665,111	22,924,435	25,108,928	19,874,273

平成19年度からストマ用品等、一部を日常生活用具に移行。

- 障害者自立支援法他 -

3 更生医療費

身体障害者手帳の所持者で職業上、日常生活上の便宜を増すための医療給付。

年 度	17	18	19	20	21
件 数	51	71	360	366	390
給 付 額（円）	2,015,377	3,414,671	57,289,043	58,725,394	62,571,609

- 障害者自立支援法 -

4 短期入所費

東京都の指定を受けた施設（療護施設・更生施設・病院等）に短期間入所して、適切な支援を行う。

	身体障害者		知的障害者		精神障害者		児 童		合 計	
	延利用者数	延日数	延利用者数	延日数	延利用者数	延日数	延利用者数	延日数	延利用者数	延日数
17	13	81	137	1,353.25	-	-	87	294.25	237	1,728.50
18	8	44	135	1,260	3	10	151	515	297	1,829.00
19	9	39	174	2,000	4	47	105	476	292	2,562
20	48	334	161	1,731	-	-	124	607	333	2,672
21	41	277	186	1910	-	-	164	559	391	2,746

平成18年度までは、日帰りショートを含む。

- 障害者自立支援法 -

平成18年度から、精神障害者も実施。

5 共同生活介護、共同生活援助

共同生活介護（ケアホーム）；夜間や休日、共同生活を行う住居で、入浴、排泄、食事の介護などを行う。

共同生活援助（グループホーム）；夜間や休日、共同生活を行う住居で、相談や日常生活上の援助を行う。

(1) 施設数

（各年度末数）

	17		18		19		20		21	
	市内	市外	市内	市外	市内	市外	市内	市外	市内	市外
知的障害者	2	5	4	9	6	11	7	13	7	16
精神障害者	1	-	1	1	1	2	1	5	1	7
重度身障者	-	-	1	-	1	-	1	-	1	-
小 計	3	5	6	10	8	13	9	18	9	23
合 計	8		16		21		27		32	

障害者福祉課

(2) 男女別

(各年度末数)

	17		18		19		20		21	
	男	女	男	女	男	女	男	女	男	女
知的障害者	8	4	16	9	19	16	25	15	24	16
精神障害者	2	3	3	3	3	4	5	3	5	4
重度身障者	-	-	2	3	2	3	2	3	1	4
小 計	10	7	21	15	24	23	32	21	30	24
合 計	17		36		47		53		54	

- 障害者自立支援法 -

地域生活支援事業

1 入浴及び関連事業サービス

家庭での入浴が困難な障害者の方に、自宅に組立式浴槽を持ち込み入浴サービスを行い、また寝具丸洗い、寝具乾燥消毒衛生加工サービス等を行う。

区分		年度				
		17	18	19	20	21
入 浴	回数	367	442	409	499	656
	実人数	8	8	8	7	13
乾 燥	回数	102	100	79	93	103
	実人数	5	6	6	6	9
丸 洗 い	回数	12	8	12	14	17
	実人数	6	6	6	5	9

- 武蔵野市地域生活支援事業に関する規則他 -

2 緊急通報設備事業

病弱な身体障害者に緊急通報設備を設け身体上の緊急時に対処する。

年 度	17	18	19	20	21
件 数	8	7	2	2	1

- 武蔵野市地域生活支援事業に関する規則 -

3 障害者探索システム事業

障害者の位置を探索するための端末機器を貸与する。

年 度	17	18	19	20	21
登 録 者	14	13	17	31	43

- 武蔵野市地域生活支援事業に関する規則 -

4 食事サービス事業

ボランティアの協力により各戸まで、週3回昼食を配食する。1食 500円。

年 度	17	18	19	20	21
延 食 数	2,006	1,744	1,610	1,381	1,359
登 録 者	22	20	12	11	11

- 武蔵野市地域生活支援事業に関する規則 -

5 日常生活用具給付費

障害者の障害程度を軽減し、日常生活を容易にするために、日常生活用具・住宅設備改善費を給付する。

年 度		17	18	19	20	21
日常生活用具 給 付	件 数	77	144	984	1,094	1,061
	事業費(円)	6,788,310	7,009,699	20,627,975	22,893,320	22,121,276
住宅設備改善 給 付	件 数	9	9	10	-	7
	事業費(円)	3,603,875	2,845,780	4,641,750	-	2,299,548

- 武蔵野市地域生活支援事業に関する規則 -

障害者福祉課

6 自動車改造費助成

重度身体障害者の自動車改造費の一部助成を行う。

年 度	17	18	19	20	21
件 数	1	-	4	1	-

- 武蔵野市地域生活支援事業に関する規則 -

7 自動車運転教習費助成

身体障害者が運転免許を取得することを容易にするため助成する。

年 度	17	18	19	20	21
件 数	3	1	2	-	3

- 武蔵野市地域生活支援事業に関する規則 -

8 移動支援

	身体障害者		知的障害者		精神障害者		児童		合計	
	利用者数 (月平均)	時間数	利用者数 (月平均)	時間数	利用者数 (月平均)	時 間 数	利用者数 (月平均)	時間数	利用者数 (月平均)	時間数
17	39.3	11,285.5	53.6	5,766.0	-	-	46.8	7,780.0	139.7	24,831.5
18	47.5	12,605.5	60.0	6,316.5	-	-	68.8	10,734.5	176.3	29,656.5
19	54.4	12,739.0	55.1	7,198.0	0.1	2.0	76.2	11,618.5	185.8	31,557.5
20	45.7	12,972.5	50.3	6,796.0	1.0	63.0	63.3	10,606.5	160.2	30,438.0
21	43.3	12,472.5	54.3	8,035.0	1.0	45.5	58.2	10,174.5	156.8	30,727.5

- 武蔵野市地域生活支援事業に関する規則 -

9 日中一時支援（日帰りショート）

	身体障害者		知的障害者		精神障害者		児童		合計	
	延利用 者数	回数	延利用 者数	回数	延利用 者数	回数	延利用 者数	回数	延利用 者数	回数
19	-	-	1	1	-	-	34	120	35	121
20	-	-	2	2	-	-	172	414	174	416
21	-	-	4	5	-	-	615	1,503	619	1,508

- 武蔵野市地域生活支援事業に関する規則 -

社会生活援護事業

1 障害者保養施設利用助成補助金

東京都障害者休養ホームを利用した場合の自己負担額の補助を行う。

年 度	17	18	19	20	21
延べ件数	65	87	89	93	145

- 武蔵野市障害者保養施設利用補助事業実施要綱 -

2 自動車ガソリン費助成

心身障害者が自動車以外出する場合、そのガソリン費の一部を補助する。

年 度	17	18	19	20	21
登録者（名）	628	637	665	699	708
支給件数	3,995	3,957	4,042	4,318	4,425
助成額（円）	11,063,218	10,992,565	11,175,643	13,479,802	14,362,308

- 武蔵野市心身障害者福祉タクシー・ガソリン費助成事業実施要綱 -

3 福祉タクシー助成

電車・バス等通常の交通機関を利用することの困難な心身障害者が、タクシー以外出の場合に、利用の便をはかりその運賃の一部を助成する。

障害者福祉課

年 度	17	18	19	20	21
登 録 者	1,502	1,474	1,531	1,579	1,650
件 数	46,887	46,963	46,188	48,172	49,922
助成額（円）	35,557,560	35,539,590	35,454,260	38,848,410	40,243,660

- 武蔵野市中心身障害者福祉タクシー・ガソリン費助成事業実施要綱 -

4 心身障害者住宅費助成

民間の共同住宅を借りている障害者の家賃の一部を助成する。

年 度	17	18	19	20	21
登 録 者	87	95	102	107	118
助成額（円）	30,576,649	32,635,024	32,008,201	32,759,241	37,148,000

- 武蔵野市中心身障害者住宅費助成に関する条例 -

難病者援護事業

1 難病者福祉手当

難病のため療養している方に支給する。ただし、武蔵野市中心身障害者福祉手当を受けている人は対象外。

年 度	17	18	19	20	21
支 給 対 象 者	781	826	876	928	993
支給額（円）	113,700,000	114,144,000	121,752,000	129,540,000	136,812,000

- 武蔵野市難病者福祉手当条例 -

2 難病者援護金

難病者を援護するため、本人並びに付添にあたる者に対して通院に要する交通費を助成する。

年 度	17	18	19	20	21
支 給 対 象 者	688	742	780	845	912
支給総額（円）	15,962,554	15,813,612	16,840,006	18,711,546	19,625,210

- 武蔵野市難病者援護金支給条例 -

3 ホームヘルプサービス事業

日常生活を営むのに支障がある難病者のいる家庭に対してホームヘルパーを派遣する。（平17年度までは精神障害者のいる家庭に対しても派遣）

年 度	17	18	19	20	21
派遣対象世帯	31	3	3	2	2
派遣延べ回数	1,227	84	61	53	53

- 武蔵野市難病患者等ホームヘルプサービス事業実施要綱 -

福祉手当等支給事業

1 特別障害者手当等

身体障害者手帳概ね1, 2級、愛の手帳概ね1, 2度の方、常時介護を必要とする状態にある疾病および精神害の方に支給。

年 度		17	18	19	20	21
特別障害者手当	支給対象者	70	73	74	75	80
	支給総額	21,587,280	21,797,600	23,425,840	23,320,080	24,271,920
経過的福祉手当	支給対象者	13	12	9	8	7
	支給総額	2,207,790	2,071,900	1,797,500	1,380,480	1,222,300
障害児福祉手当	支給対象者	37	28	29	32	31
	支給総額	5,064,930	4,748,300	5,248,700	4,989,860	5,565,060

- 特別児童扶養手当等の支給に関する法律 -

障害者福祉課

2 心身障害者福祉手当

身体障害者手帳1～4級、愛の手帳1～4度、脳性麻痺・進行性筋萎縮症の症状を有する方に対して支給。

難病者福祉手当と重複支給はしない。

年 度	17	18	19	20	21
支給対象者	2,626	2,601	2,587	2,587	2,585
支給総額（円）	394,702,000	391,522,000	387,381,500	386,068,000	383,286,000

- 武蔵野市心身障害者福祉手当条例 -

ショートステイ事業

1 ショートステイ事業補助金

在宅障害者(児)の緊急一時入所、体験入所等及びレスパイト(介護者等の休養)の短期入所(ショートステイ)を行う。

年 度	桜はうす・今泉		なごみの家		井の頭はうす		
	利用件数	月平均利用時間	利用件数	月平均利用時間	利用件数	月平均利用時間	自立体験宿泊数
17	1,760	783	1,086	589	-	-	-
18	1,550	642	1,081	513	-	-	-
19	1,362	618	1,198	659	-	-	-
20	565	198	1,253	582	1,302	556	397
21	803	256	1,538	721	1,462	1,057	406

- 武蔵野市障害者(児)ショートステイ事業運営費補助金交付要綱 -

精神障害者援護事業

1 自立支援医療診断書料助成

自立支援医療受給者証(精神通院)を取得するための診断書料を助成する。限度額3,000円

年 度	17	18	19	20	21
件 数	-	-	803	877	822
助成額（円）	-	-	2,207,690	2,392,935	2,219,055

- 武蔵野市障害者診断書料助成事業実施要綱 -

3 - 1 - 5 (決算書 194 ページ)

一般管理経費

1 障害者福祉センター運営協議会

障害者福祉センターの運営事業計画等に関して諮問するため、市長の附属機関として設置。

回	開催日	主な会議内容
第1回	平成21年 7月9日(木)	・平成20年度 事業実績報告 ・平成21年度 事業計画
第2回	平成22年 2月19日(金)	・平成22年度 事業計画(案) ・平成22年度 施設工事計画(案)

委員数

年度	17	18	19	20	21
委員数	14	14	14	14	14

- 武蔵野市障害者福祉センター条例 -

2 貸出施設の利用状況

(1)施設貸出

障害者団体・ボランティアグループの方を対象に行なっている。

昭和55年12月 貸出開始 昭和56年7月 夜間貸出開始

障害者福祉課

(上段：件数 下段：利用者数)

年度	視聴覚室	録音室	印刷室	調理実習室	会議室	計
17	42	275	119	483	517	1,436
	685	410	211	1,654	5,015	7,975
18	34	300	115	472	532	1,453
	486	490	211	1,341	5,074	7,602
19	24	342	111	323	494	1,294
	362	538	222	892	4,723	6,737
20	40	322	136	273	530	1,301
	452	601	274	874	4,962	7,163
21	35	292	132	249	498	1,206
	333	718	305	767	4,798	6,921

(2) ショートステイ施設利用状況

ショートステイ施設は武蔵野市ショートステイ事業運営補助金交付団体へ貸出。ショートステイには保護者等の緊急時利用、介護負担の軽減や疲労回復を目的とするレスパイト等に利用。(施設貸出 平成12年4月1日から)

年度	入所件数		入所要因				
	件数	入所日数	家族の疾病	冠婚葬祭	レスパイト	その他	訓練
17	3	3	-	-	-	3	-
18	8	8	-	-	-	8	-
19	15	32	-	-	-	32	-

*平成19年度で事業終了(別にショートステイ事業があるため)

(3) 機器等貸出

訓練機器の貸出	自主訓練のための訓練機器の貸出	随時
---------	-----------------	----

(4) 長期施設貸出

千川作業所	通所者	20名
いずみ作業所	通所者	7名(平成21年度で閉所)
ひまわり作業所	通所者	18名(平成21年度で閉所)
団体事務室 1階、地下フロア	障害者福祉協会・視覚障害者福祉協会・聴力障害者協会・山彦の会 武蔵野市身体障害者協会(自動販売機)	

リハビリテーション事業

1 訓練内容

身体機能の維持や日常生活の改善のため理学・作業訓練を、言語障害により日常生活に支障ある方に言語訓練を、情緒障害・発達障害等の児童を対象に音楽療法を行っている。

障害者福祉課

・事業開始 昭和56年 6月23日

・スタッフ 1. 武蔵野市医師会 6名

(整形外科医 3名 循環器内科医 1名 神経内科医 1名 内科医 1名)

2. 常 勤 3名 (理学療法士 1名 作業療法士 1名 保健師 1名)

嘱託職員 2名 (理学療法士 1名 作業療法士 1名)

非 常 勤 9名 (言語聴覚士 2名 看護師 2名 音楽療法士 5名)

・訓練内容

区 分	訓 練 日	指 導 者
検 診 (判定)	整形外科 (医師会) 月 2 回	整形外科医
	循環器内科 (") 月 1 回	循環器内科医
	神経内科 (") 月 1 回	神経内科医
	内 科 (") 月 1 回	内 科 医
	コーディネーター (") 月 1 回	コーディネーター
理学・作業療法	月～金 (休館日を除く) 午前 9 時 30 分～11 時 30 分 個別訓練又は面接指導 午後 1 時 00 分～3 時 30 分 集団訓練	理学療法士 作業療法士 看 護 師
	週 3 回 (月・木・金曜日) ・第 1 土曜日 午後 1 時～午後 4 時	言語聴覚士
音楽療法	週 3 回 (月・木・土曜日) 午後 2 時～午後 5 時	音楽療法士

2 リハビリテーション実施状況

(1) 新規相談件数

年 度	受 付 数	新 規 相 談								訓練事 業 登録者 数
		相 談 内 容 (重 複 あ り)				相 談 者 ま た は 紹 介 者				
		リ ハ ビ リ	家 屋 改 造	補 装 具	福 祉 機 器	そ の 他	本 人 及 族	障 害 者 課	介 護 支 援 ！	
17	121	25	15	73	13	70	41	11	6	60
18	123	31	10	63	16	62	36	8	17	50
19	113	26	4	56	19	58	30	8	13	46
20	118	27	6	73	13	59	33	7	16	34
21	121	18	15	76	25	73	33	10	21	35

(2) 機能訓練実施状況

年 度	理学・作業療法訓練 (通所)			言語療法訓練 (通所)		
	訓練日数	実人数	延人数	訓練日数	実人数	延人数
17	248	49	1,658	137	32	520
18	237	40	1,398	142	21	355
19	236	36	1,280	162	27	470
20	238	34	1,149	164	19	264
21	237	29	848	130	21	253

障害者福祉課

(3) 訪問・来所相談実施状況

年度	未登録者 訪問相談		登録者 訪問相談		訪問相談 合計		施設訪問 (延回数)	来所相談	
	実人数	延件数	実人数	延件数	実人数	延件数		実人数	延件数
17	57	159	25	54	82	213	25	49	135
18	90	176	40	103	116	279	26	58	136
19	55	96	35	146	89	242	12	65	133
20	70	138	13	54	83	192	10	42	101
21	54	135	21	77	75	212	12	47	135

登録者とは、障害者福祉センターの通所訓練に登録している者。

施設訪問は、障害者総合センター・北町コミセン等で助言指導を行なっている。

- 障害者福祉センターリハビリテーション事業実施要綱 -

(4) 音楽療法実施状況

年度	音楽療法訓練(通所)		
	訓練日数	実人数	延人数
17	108	41	1,126
18	109	38	1,191
19	109	38	1,141
20	92	35	829
21	108	34	933

- 障害者福祉センター音楽療法事業実施要綱 -

3 フォローアップ事業

主に、障害者福祉センターでのリハビリテーションを終了した方を対象に、在宅生活を援助し、生活に潤いを与えるプログラムと仲間づくりの場を提供。

平成15年度より障害者別のフォローアップを開始する。

- ・スタッフ 月曜日(65歳未満身体障害者中心)レクワーカー1名、看護師1名、助手1名
- 火曜日(難病者[構音障害]中心)作業療法士1名、看護師1名、助手1名
- 木曜日(言語[失語症]中心)言語聴覚士1名、看護師1名
- (火曜日の作業療法士と木曜日の看護師は常勤、他は非常勤職員)

年度	実施日数	実人数	延人数
17	137	20	513
18	137	20	530
19	113	11	364
20	88	9	227
21	47	8	150

障害者福祉課

4 視覚障害者訓練事業

視覚障害者の生活訓練をとおり、自立と社会参加を促進している。

スタッフ 保健師 1名 視覚障害者生活訓練指導員 1名、助手ボランティア 2名

実施状況 週 1回 木曜日

年度	訓練日数	実人数	延人数
17	40	11	379
18	40	11	356
19	40	8	212
20	40	6	178
21	39	5	176

- 武蔵野市障害者福祉センター視覚障害者訓練事業実施要綱 -

5 高次脳機能障害相談支援事業（ゆいっと）（平成21年7月開設）

事故や脳血管障害などにより脳に損傷を受け、「新しいことが覚えられない」「約束などを忘れてしまう」「感情がコントロールできない」「慣れた道で迷ってしまう」などの高次脳機能障害をお持ちの方の社会復帰を支援するため開設した。

(1) 相談支援事業（平成21年7月開始）

相談実人数	相談延べ人数
41人	320人

(2) フリーサロン事業（平成22年1月から開始）

実人数	延べ人数	実施回数
5人	41人	11回

(3) 啓発事業

関係機関連絡会 幹事会	2回	地域生活支援センターびーと ライフサポートMEW 就労支援センターあいる 高齢者支援課地域支援担当 障害者福祉課
関係機関連絡会（講演会） * 障害者福祉センター講演会と 共催	1回	10月6日 午後6時から スイングホール 講演「高次脳機能障害者に必要な支援」 武蔵野赤十字病院院長 富田博樹 講演「東京都の高次脳機能障害者支援事業について」 東京都心身障害者福祉センター 田中真知子 他 参加者は近隣医療機関関係者、福祉関係者など95名

通所移送事業

1 通所移送事業実施状況

センターを利用される障害者の方のために、ハンディキャブを運行し通所の便を図っている。

年 度	ハンディキャブ（57年より）		
	運行台数	利用人員	一台平均
17	668	6,746	10.1
18	666	6,471	9.7
19	659	5,974	9.1
20	612	4,999	8.2
21	605	4,341	7.2

障害者福祉課

相談事業

1 相談事業実施状況

障害者のために、専門家が様々な問題に関して相談を受け、助言指導を行っています。(予約制)

名称	相談日	相談員
歯科相談	月1~2回 (年18回)	歯科医師会会員
医療健康相談	随時	医師会々員・理学療法士・作業療法士・看護師
住宅改造相談	随時	理学療法士・作業療法士
補装具相談	毎週水曜日	理学療法士・作業療法士

相談件数

年度	歯科相談	医療健康相談	住宅改造相談	補装具相談
17	172	61	40	196
18	159	17	34	163
19	220	21	21	145
20	198	12	9	144
21	174	12	40	139

リハビリ事業の医療健康相談取扱件数を計上する。

日常生活訓練事業

1 各種講習会実施状況

障害者が、日常生活を送るうえで必要な講習会、更に生活を豊かにするための趣味や教養の講座・講習会や、ボランティアを育成するための各種講習会を開催。

(平成16年度は、ワープロがパソコンに変更・視覚障害者ダンスはソーシャルダンスに変更し、対象も視覚障害者以外の参加も可能になる。)

		17		18		19		20		21	
		回数	延人数	回数	延人数	回数	延人数	回数	延人数	回数	延人数
障 害 者 対 象	水墨画	-	-	-	-	-	-	-	-	6	86
	パソコン	4	60	4	57	8	100	12	54	12	57
	華道	11	134	11	154	11	124	11	143	11	143
	(視覚)障害者ダンス	20	176	20	194	20	158	20	184	20	168
	卓球	19	133	20	99	19	117	20	115	20	115
	創作書道	-	-	-	-	20	266	20	231	20	231
	囲碁	20	236	20	217	20	218	20	213	20	236
	知的障害者絵の会	21	223	22	261	21	216	22	261	22	216
	水中運動	4	30	4	33	8	55	4	32	4	32
	俳句	10	76	-	-	-	-	-	-	-	-
	リフレッシュ体操	20	203	20	222	20	276	20	259	20	259
	押し花	20	243	20	227	20	222	6	68	6	62
ミニ園芸	11	126	11	101	-	-	-	-	-	-	
短期講習会	-	-	10	110	6	69	7	52	6	58	

障害者福祉課

ボランティア対象	手話初級（昼）	28	488	28	495	28	474	28	267	28	389
	手話初級（夜）	28	471	28	393	28	532	28	284	28	381
	手話中級（昼）	28	199	28	348	28	466	28	273	28	422
	手話中級（夜）	28	445	28	329	28	291	28	519	28	221
	手話上級（昼）	28	282	28	202	28	255	28	352	28	177
	手話上級（夜）	28	416	28	436	28	262	28	390	28	468
	手話通訳者養成	20	129	20	214	20	232	20	125	20	110
	親子ボランティア教室	1	20	-	-	4	50	3	79	3	50
	点字（初級）	20	130	20	60	20	67	-	-	20	33
	点字（中級）	20	98	20	103	20	38	-	-	-	-
	会話パートナー	10	79	10	70	10	33	10	60	-	-

2 センター文化祭実施状況

年度	期 日	内 容	参加人数
17	10月22日	展示・即売会・模擬店・アトラクション・体験コーナー	400
18	10月21日	同上	450
19	10月20日	同上	450
20	10月18日	同上	500
21	10月17日	同上	500

3 講演会等実施状況

年度	事業名	内容	参加人数
17	講演会	講師：小林幸一郎（ロッククライミングスクール代表） 「視覚障害者の可能性を広げよう」	55
18	講演会	講師：中邑賢龍（大学教授） 「ハイテクが拓くこれからの福祉」	55
19	講演会	講師：西村信子（社会福祉法人ぴぐれっと） 「知的に障がいのある娘とともに」	60
20	講演会	講師：増田太郎（シンガーソングライター）[ヴァイオリン・ヴォーカル・ギター・ピアノ]（講演ライブ「心の握手」）	50
21	講演会	富田博樹（武蔵野赤十字病院院長） 「高次脳機能障害とは」	100

4 失語症者デイサービス事業

平成20年度新規事業として、「失語症者通所事業（デイサービス）」を社会福祉法人とらいつい「ぐっどいる境南」に委託。愛称として「山桃の会」と命名。

毎週水曜日 午後12時30分～2時30分

年度	回数	延人数	実人数	ボランティア 延人数	ST・パートナー 延人数	施設職員 延人数	見学者 延人数
20	38	144	6	93	70	38	22
21	48	204	8	136	93	50	8

健康課

健康課

4 - 1 - 1 (決算書 212 ページ)

保健衛生総務費

1 保健センター運営委員会

保健センターの運営及び事業計画に関する重要な事項について審議するために設置された委員会。

回	開催日	主な会議内容
第1回	平成 21 年 8 月 31 日(月)	1. 平成 20 年度保健センターの事業実績について 2. 平成 21 年度保健センターの事業について 3. その他

- 武蔵野市立保健センター条例 -

2 母子保健

(1) 母子健康手帳の交付

母性保健及び健やかな出産のため、母子健康手帳を交付。

年度	17	18	19	20	21
交付者数	1,168	1,174	1,118	1,220	1,303

- 母子保健法 -

(2) 妊婦相談

健康課で交付を受けた妊婦に対し、本市の母子保健サービスの紹介、妊娠中の過ごし方等について保健師による妊婦健康相談を実施。

年度	17	18	19	20	21
相談者数	179	192	186	184	184

(3) 妊婦健康診査 平成 9 年度より保健所から市に移管

妊産婦及び乳児の死亡率の低下を図るとともに、流・早産、妊娠中毒症、子宮内胎児発育遅延の防止等、母・児の障害予防を目的として実施。

年度	前期	後期	1 回目	2 回目	3 回目	4 回目	5 回目	超音波
17	1,012	883	-	-	-	-	-	252
18	1,106	970	-	-	-	-	-	262
19	1,044	976	-	-	-	-	-	265
20	-	-	1,074	1,241	582	462	387	294
21	-	-	1,162	10,782(2 回目～14 回目)				289

- 武蔵野市妊婦健康診査実施要綱 -

妊婦健康診査受診費助成金

東京都外の医療機関等又は助産所における妊婦健康診査を受診する妊婦に対し、妊婦健康診査に要する費用の一部を助成している。

年度別交付人数

年 度	21
里帰り・域外	144
助産所	18

- 武蔵野市妊婦健康診査受診費助成金交付要綱 -

(4) こうのとりの学級 平成 9 年度より保健所から市に移管

・初産の妊婦とその配偶者を対象に、親となる心構えを伝え、妊娠中の不安の解消等を目的に実施。

年度	開催コース	開催日数	参加者延数	参加者実数	全回出席者実数	父親参加者数
17	12	36	660	205	150	109
18	12	24	355	194	161	-
19	12	24	371	217	131	-

健康課

20	12	24	358	218	140	-
21	12	24	386	234	152	-

平成 18 年度から、育児実習およびもく浴実習を、配偶者の参加できる土曜日に「もく浴体験クラス」として実施。

年度	学級数	参加者数	父親の参加者数
18	12	190	169
19	12	167	140
20	12	148	136
21	6	153	142

- 武蔵野市こうのとり学級事業実施要綱 -

(5) ペンギン学級 平成 10 年 10 月より開始
就労妊婦とその配偶者を対象に実施。

年度	開催コース	開催日数	参加者延数	参加者実数	全回出席者実数
17	3	6	262	149	113
18	4	8	338	184	136
19	4	8	302	212	153
20	4	8	366	205	184
21	4	8	434	227	201

- 武蔵野市ペンギン学級事業実施要綱 -

(6) 妊産婦・乳幼児保健指導 平成 9 年度より保健所から市に移管
経済的理由により保健指導を受け難い妊産婦・乳幼児に対して、必要な保健指導を受ける機会を与える目的で実施。

年度	申請者数	使用枚数 / 交付枚数		
		妊婦	産婦	乳幼児
17	11	71/85	6/7	6/7
18	10	57/64	4/4	4/4
19	19	94/101	7/8	6/7
20	13	54/56	6/6	6/6
21	6	2/0	4/7	4/3

- 武蔵野市保健指導実施要綱 -

(7) 母子栄養強化

乳児を健やかに出産する基盤である母体の健康を維持し、また乳児の健全な成長に資するため、母子保健法第 14 条に基づき、妊産婦及び乳児の栄養補給のためのミルクを支給。

年度	支給実人員	支給延人員	ミルク支給缶数
17	30	122	488
18	28	118	472
19	33	116	464
20	21	90	360
21	16	63	252

- 母子保健法 -

(8) 育児学級 平成 9 年度より保健所から市に移管

乳幼児期の育児についての基本的な知識を習得し、育児経験や地域での交流の少ない母親に対し、育児に対する不安をグループの力を通して解決するなど、子育て支援を実施。

「小児科医のお話」(平成 19 年度より「かるがもクラス」から名称変更)

健康課

生後2～6か月の第1子を持つ父母などを対象に実施。平成17、18年度は、2回目に父母と初妊婦とその配偶者との交流も実施。

年度	大人延人数	こども延人数	初妊婦とその配偶者延人数
17	208	194	13
18	268	250	20
19	67	62	-
20	46	41	-
21	48	41	-

「おやこであそぼう」 平成9年9月より開始

1歳6か月以上の親子に、触れ合い遊びなどのグループ活動を行い、育児に関する不安や悩みなどの相談を実施。

- ・コアラクラス 1歳6か月から2歳6か月の子とその親。
- ・カンガルークラス 2歳7か月から3歳6か月の子とその親。

年度	コアラ実施回数	参加人数		カンガルー実施回数	参加人数	
		おとな	こども		おとな	こども
17	10	95	99	10	102	106
18	10	147	144	10	111	113
19	10	159	160	10	110	110
20	12	173	172	6	31	31
21	12	201	200	6	20	20

「もぐもぐ教室・かみかみ教室」

7～11か月の乳児（第1子）とその父母を対象に、離乳食の話と試食、乳児の歯の手入れの話を通して、乳幼児の生活習慣や食習慣の重要性について啓発する。

- ・もぐもぐ教室 おおむね7～8か月の乳児（第1子）とその父母
- ・かみかみ教室 おおむね9～11か月の乳児（第1子）とその父母

年度	もぐもぐ教室実施回数	参加人数		かみかみ教室実施回数	参加人数	
		こども（実）	父母・兄弟姉妹		こども（実）	父母・兄弟姉妹
17	5	127	129	5	120	123
18	10	255	259	10	229	232
19	10	238	241	10	202	199
20	10	282	293	10	245	256
21	10	240	250	10	238	241

「ひよこクラス」

育児相談参加者の9～17か月の乳幼児とその父母を対象に、親子のふれあい遊びを紹介する。

年度	17	18	19	20	21
こども	203	235	197	225	212
おとな	203	234	197	225	212

- 武蔵野市育児学級実施要綱 -

(9) 乳児健康診査(3～4か月児)、産後健康診査 平成9年度より保健所から市に移管

3～4か月の乳児を対象として健康診査を実施。また、乳児健康診査時に来所した母親に対し、産後健康診査を実施。

健康課

・乳児健康診査(3～4か月児)

年度	対象者数	受診者数	受診率(%)	異常なし	有所見者数	有所見率(%)
17	871	852	97.8	536	316	37.1
18	1,053	1,010	95.9	649	361	35.7
19	999	967	96.8	630	337	34.9
20	1,058	1,025	96.9	625	400	39.0
21	974	944	96.9	505	439	46.5

- 武蔵野市乳児健康診査(3～4か月児)実施要綱 -

・産後健康診査

年度	対象者数	受診者数	受診率(%)	異常なし	有所見者数	有所見率(%)
17	867	844	97.3	827	17	2.0
18	1,003	998	99.5	982	16	1.6
19	985	948	96.2	940	8	0.8
20	1,051	1,016	96.7	980	36	3.5
21	958	930	97.1	880	50	5.4

- 武蔵野市産後健康診査実施要綱 -

(10) 乳児健康診査(6・9か月児) 平成9年度より保健所から市に移管

6～7か月児及び9～10か月児を対象に都内の委託医療機関で健康診査を実施。

・6～7か月児健康診査

年度	対象者数	受診者数	受診率(%)	異常なし	有所見者数	有所見率(%)
17	864	833	96.4	763	70	8.4
18	1,001	884	88.3	842	42	4.8
19	1,014	962	94.9	874	88	9.1
20	1,058	992	93.8	921	71	7.2
21	974	910	93.4	833	77	8.5

・9～10か月児健康診査

年度	対象者数	受診者数	受診率(%)	異常なし	有所見者数	有所見率(%)
17	864	799	92.5	750	49	6.1
18	1,001	839	83.8	801	38	4.5
19	1,014	889	87.7	822	67	7.5
20	1,058	924	87.3	859	65	7.0
21	974	898	92.2	835	63	7.0

- 武蔵野市乳児健康診査(6か月児・9か月児)実施要綱 -

(11) 1歳6か月児健康診査(内科)

1歳6か月児を対象に、指定医療機関で健康診査を実施。

年度	対象者数	受診者数	受診率(%)	異常なし	有所見者数	有所見率(%)
17	967	848	87.7	745	103	12.1
18	864	801	92.7	695	106	13.2
19	940	824	87.7	727	97	11.8
20	987	900	91.2	782	118	13.1
21	1,062	951	89.5	845	106	11.1

- 武蔵野市1歳6か月児健康診査実施要領 -

健康課

(12) 1歳6か月児歯科健康診査

1歳6か月児を対象に虫歯の予防や進行抑制を図り、幼児の健康保持及び増進に努める。

年度	対象者数	受診者数	受診率(%)	虫歯のない者		虫歯のある者	
				人数	率	人数	率
17	967	790	81.7	782	99.0	8	1.0
18	864	782	90.5	775	99.1	7	0.9
19	940	804	85.5	797	99.1	7	0.9
20	987	875	88.7	868	99.2	7	0.8
21	1,062	947	89.2	942	99.5	5	0.5

- 武蔵野市1歳6か月児歯科健康診査実施要領 -

(13) 1歳6か月児保育相談

1歳6か月児を対象に、発達の遅れや心身(特に視聴覚及び心理面)の異常を早期に発見し、適切な治療や療養に結びつける。

年度	対象者数	相談者数	相談率(%)
17	967	791	81.8
18	864	782	90.5
19	940	804	85.5
20	987	876	88.8
21	1,062	947	89.2

- 武蔵野市1歳6か月児保育相談実施要領 -

(14) 3歳児健康診査 平成9年度より保健所から市に移管

3歳児を対象に、身体発育及び精神発達面での総合的な健康診査を実施し、健全な育成を目指す。

年度	対象者数	受診者数	受診率(%)	異常なし	有所見者数	有所見率(%)
17	956	874	91.4	455	419	47.9
18	909	861	94.7	452	409	47.5
19	969	874	90.2	413	461	52.7
20	906	840	92.7	422	418	49.8
21	937	874	93.3	507	367	42.0

・歯科健診

年度	対象者数	受診者数	受診率(%)
17	956	871	91.1
18	909	860	94.6
19	969	869	89.7
20	906	837	92.4
21	937	870	92.8

・視力検診

年度	対象者数	受診者数	受診率(%)
17	956	874	91.4
18	909	861	94.7
19	969	874	90.2
20	906	840	92.7
21	937	874	93.3

・聴力検診

年度	対象者数	受診者数	受診率(%)
17	956	874	91.4
18	909	861	94.7
19	969	874	90.2
20	906	840	92.7
21	937	874	93.3

- 武蔵野市3歳児健康診査実施要綱 -

健康課

(15) 幼児教室

1歳6か月児保育相談、乳幼児発達相談で、成長発達上経過観察が必要と認められた幼児に対し、幼児教室を実施。

年度	実施回数	参加者実人数	参加者延人数	父母・兄弟姉妹の参加者数
17	22	24	220	257
18	22	20	138	162
19	21	21	154	174
20	21	27	155	173
21	21	24	128	140

- 武蔵野市幼児教室実施要綱 -

(16) こどもクラブ

平成9年度より保健所から市に移管

3歳児健康診査で経過観察が認められた幼児を対象に、集団活動を通して健全な育成を促す。

年度	実施回数	参加者実人数	参加者延人数	父母・兄弟姉妹の参加者数
17	21	20	214	268
18	22	18	128	145
19	21	19	136	210
20	20	22	105	146
21	19	21	97	128

- 武蔵野市こどもクラブ実施要綱 -

(17) 乳幼児発達相談

乳幼児健康診査の結果、発育上経過観察と指示された者を対象に実施。

年度	実施回数	受診者実人数	受診者延人数	有所見者数
17	12	45	56	52
18	12	62	71	61
19	12	94	118	94
20	12	99	123	99
21	12	132	249	42

- 武蔵野市乳幼児発達相談実施要綱 -

(18) 乳幼児発達健康診査

平成9年度より保健所から市に移管され、平成20年度から障害者福祉課

(地域療育推進事業)へ

乳幼児健康診査の結果、運動発達遅滞、精神発達遅滞等が疑われる乳幼児を対象に実施。

年度	実施回数	受診者実人数	受診者延人数	有所見者数
17	18	57	181	56
18	18	78	178	78
19	18	79	173	79

- 武蔵野市乳幼児発達健康診査実施要綱 -

(19) 精密健康診査

平成9年度より保健所から市に移管

乳児健康診査、1歳6か月児健康診査、3歳児健康診査において、さらに詳しい検査が必要とされた者に対して実施。

年度	乳児	1歳6か月児	3歳児	計
17	32	7	50	89
18	46	9	41	96
19	34	3	44	81
20	18	4	30	52
21	12	3	18	33

- 武蔵野市精密健康診査実施要綱 -

健康課

(20) 乳幼児歯科相談 平成9年度より保健所から市に移管

継続的な診査、指導、処置等を行うことにより、乳幼児の口腔の健全な発育発達を促し、心身の健康増進に寄与することを目的として実施。また、第1大臼歯の虫歯予防のために5歳児歯科教室を実施。

年度	むし歯予防教室	歯科健診	予防処置	保健指導	卒業教室	5歳児歯科
17	193	1,409	615	660	90	42
18	207	1,428	583	649	89	33
19	183	1,041	472	481	81	23
20	198	985	473	598	74	27
21	188	1,076	473	651	91	31

- 武蔵野市乳幼児歯科相談実施要綱 -

(21) 育児相談

0歳から就学前までの乳幼児とその保護者を対象に、毎月各会場で実施し、乳幼児の栄養・離乳食等育児のための相談を実施。

年度	保健センター				市民会館	公会堂	計
	2～8 か月児	9～17 か月児	18か月～ 6歳児	2～6 歳児	2か月～ 1歳未満児	2か月～ 1歳未満児	
17	531	546	101	151	297	45	1,671
18	281	607	108	160	328	90	1,574
19	440	400	99	161	274	76	1,450
20	472	402	49	144	247	139	1,453
21	382	338	160		235	141	1,256

- 武蔵野市育児相談事業実施要領 -

(22) 妊婦歯科健康診査

妊婦の口腔疾患の早期発見及び早期治療を図るとともに、口腔衛生指導及び生活指導により妊娠中の健康で快適な生活と胎児の健全な歯牙形成に寄与することを目的として実施。

年度	1回目(前期)	2回目(後期)	合計
17	129	119	248
18	225	29	254
19	287	33	320
20	238	38	276
21	262	21	283

- 武蔵野市妊婦歯科健康診査実施要領 -

(23) 1歳6か月児母親歯科健康診査

1歳6か月児歯科健康診査に合わせて、その母親の口腔疾患の早期発見に努めるとともに、口腔衛生に対する正しい知識を普及させるために実施。

年度	対象者数	受診者数	受診率
17	773	750	97.0
18	761	750	98.6
19	791	772	97.6
20	870	833	95.7
21	938	900	95.9

- 武蔵野市1歳6か月児母親歯科健康診査実施要綱 -

(24) 妊産婦・こんには赤ちゃん訪問指導 平成9年度より保健所から市に移管

妊娠届、出生通知票により対象者を把握し、保健師及び訪問指導員が妊産婦の健康保持と乳幼児の健康な発育のために訪問指導を実施。

健康課

年度		妊婦訪問			産婦訪問			こんにちは赤ちゃん訪問 (未熟児含む)			一般 幼児訪問 (H18年度以 前は乳児も 含む)
		総数	保健師	指導員	総数	保健師	指導員	総数	保健師	指導員	
17	実人員	20	4	16	332	62	270	292	22	270	72
	延人員	20	4	16	349	68	281	303	22	281	95
18	実人員	28	1	27	354	71	283	320	31	289	65
	延人員	30	1	29	379	83	296	340	38	302	72
19	実人員	67	21	46	908	135	773	998	152	846	63
	延人員	68	21	47	926	143	783	1,024	165	859	69
20	実人員	39	1	38	1,028	94	934	1,158	113	1,045	45
	延人員	39	1	38	1,076	95	981	1,211	113	1,098	45
21	実人員	54	7	47	1,064	110	954	1,064	105	959	16
	延人員	55	8	47	1,138	133	1,005	1,126	116	1,010	21

- 武蔵野市妊産婦訪問指導実施要綱 -

- 武蔵野市こんにちは赤ちゃん訪問指導実施要綱 -

(25) 親支援グループミーティング事業

こんにちは赤ちゃん訪問、乳児健診、保健師の地区活動などにおいて、保健師が要支援と判断した家庭の母親に対し、母親の育児不安の軽減や育児スキルの向上、孤立感の解消と仲間づくりを図るために実施。

年度	実施回数	参加者実人数	参加者延人数
20	11	16	51
21	22	21	111

- 武蔵野市親支援グループミーティング事業実施要綱 -

3 休日診療

市民の生命と健康を守るため、日曜日、国民の祝日等の休日及び年末年始において診療施設を確保し、指定救急医療機関とともに急病患者に対する診療を行っている。

年度	当番病院数		延開設日数		受診者数	
	休日	準夜	休日	準夜	休日	準夜
17	3	1	213	71	3,437	278
18			205	71	2,837	206
19			216	72	3,140	258
20			216	72	3,286	226
21			216	72	4,007	316

年 度	休日・全夜間		休日歯科		耳鼻科休日		眼科休日		休日調剤薬局	
	延開設日数	受診者数	延開設日数	受診者数	延開設日数	受診者数	延開設日数	受診者数	延開設日数	処方箋 受付数
17	365	12,948	77	303	21	384	10	103	72	643
18	365	10,907	77	264	26	340	8	93	73	646
19	366	11,475	78	329	22	307	6	49	74	1,297
20	365	11,986	77	311	25	310	7	68	70	1,008
21	365	12,048	78	334	17	147	5	33	72	981

- 武蔵野市休日診療事業実施要綱 -

- 武蔵野市休日歯科応急診療事業実施要綱 -

- 休日・全夜間診療事業補助金交付要綱 -

健康課

・ 新型インフルエンザ休日診療所・薬局

11月1日から平成22年3月28日までの休日（33日間）に、1日2ヶ所の医療機関および薬局の輪番制をとり、36の医療機関と20の薬局の協力により新型インフルエンザ対応の休日診療所・薬局を開設した。

診療実績

	21年度
延医療機関数	66医療機関
延薬局数	56薬局
診療患者数	1,117人

4 工事請負費

130万円以下 10件 3,892,245円

4 - 1 - 2（決算書 214 ページ）

予防費

1 予防接種

感染のおそれがある疾病の発生、及びまん延防止のための措置として、予防接種法に基づき実施。

（詳細は『平成22年版武蔵野の福祉』を参照のこと）

年度	ポリオ	二種混合	風しん	麻しん	麻しん・風しん	日本脳炎	三種混合	インフルエンザ	肺炎球菌
17	対象者数	1,790	941	4,070	923		923	3,632	25,063
	実施者数	1,716	446	728	1,476		999	3,390	12,390
	予診のみ	58	1	12	29		22	61	51
	実施率(%)	95.9	47.4	17.9	159.9		108.2	93.3	49.4
18	対象者数	2,094	942			1,904	3,762	4,188	25,730
	実施者数	1,806	498			1,674	26	3,832	12,196
	予診のみ	40	1			30	-	64	51
	実施率(%)	86.2	52.9			87.9	0.7	91.5	47.4
19	対象者数	2,002	1,035			1,922	3,778	4,008	26,304
	実施者数	1,982	544			1,749	107	3,918	13,439
	予診のみ	25	1			30	-	41	51
	実施率(%)	99.0	52.6			91.0	2.8	97.8	51.1
20	対象者数	2,136	973			3,898	3,644	4,172	26,988
	実施者数	1,942	670			3,373	125	4,056	13,995
	予診のみ	29	4			30	0	39	46
	実施率(%)	90.9	68.9			86.5	3.4	97.2	51.9
21	対象者数	1,944	992			3,971	3,732	4,048	26,656
	実施者数	1,848	637			3,349	742	3,897	12,411
	予診のみ	38	1			19	36	31	31
	実施率(%)	95.1	64.2			84.3	19.9	96.3	46.6

麻しん風しん行政措置を含む

- 武蔵野市予防接種実施要領 -
- 高齢者インフルエンザ予防接種実施要領 -
- 肺炎球菌感染症予防接種実施要領 -

健康課

・ 新型インフルエンザワクチン接種費用助成

- ・ 対象者 生活保護等受給世帯及び住民税非課税世帯に属する者
- ・ 助成内容 1回接種対象者への助成金額 3,600円
2回接種対象者への助成金額
6,150円（同一医療機関で接種した場合）
7,200円（異なる医療機関で接種した場合）

		2回接種対象者数	1回接種対象者数
優先接種対象者	同一医療機関で接種	36名	415名
	異なる医療機関で接種	1名	
優先接種以外の者 (厚生労働省の定める優先接種対象者以外は1回接種のみ)			39名

2 結核予防

感染症法に基づき、市民を対象とした若年層胸部検診並びに、予防接種法に基づき生後3か月から6か月未満の乳幼児を対象としたBCG接種を実施。

(1) 予防接種

年度	対象者数	BCG 接種者数
17	877	849
18	1,053	1,015
19	998	973
20	1,039	1,033
21	998	944

- 結核予防接種実施要領 -

(2) 若年層胸部検診

年度	直接撮影	精密検査
17	37	-
18	32	2
19	20	-
20	14	-
21	2	-

- 武蔵野市若年層胸部検診実施要領 -

3 高齢者保健

(1) 基本健康診査（平成19年度で終了）

生活習慣病の早期発見とともに、自らの健康管理についての認識と自覚を高めるために実施。

対象者 満40歳以上の市民

年度	65歳以上			40～64歳			計		
	対象者	受診者	受診率	対象者	受診者	受診率	対象者	受診者	受診率
17	24,212	14,583	60.2	42,090	8,846	21.0	66,302	23,429	35.3
18	24,776	15,603	63.0	42,779	8,890	20.8	67,555	24,493	36.3
19	25,380	16,889	66.5	42,912	9,384	21.9	68,292	26,273	38.5

- 武蔵野市基本健康診査実施要綱 -

健康課

(2) 乳がん検診

乳がんを早期に発見することにより早期治療を促し、女性の健康保持に寄与することを目的として40歳以上の女性を対象に実施。

年度	対象者数	受診者数	受診率	要精検者数	要精検率
17	18,046	1,919	10.6	178	9.3
	17,835	767	4.3	32	4.2
18	18,704	2,237	12.0	338	15.1
	17,823	612	3.4	34	5.6
19	18,512	2,546	13.8	279	11.0
	18,408	640	3.5	19	3.0
20	19,191	2,513	13.1	344	13.7
	18,200	577	3.2	11	1.9
21	19,055	3,346	17.6	431	12.9
	(4,662)	(959)	(20.6)	(116)	(12.1)
	18,889	568	3.0	8	1.4

マンモグラフィ対象者 視触診単独検診対象者

()はうち女性特有のがん検診対象者。女性特有のがん検診は、従来実施する乳がん・子宮がん検診において、特定の年齢に達した女性を対象に、検診手帳及び無料クーポン券を送付。

- 乳がん検診実施要領 -

(3) 子宮(頸部・体部)がん検診

子宮がんを早期に発見することにより早期治療を促し、女性の健康保持に寄与することを目的として20歳以上の女性を対象に実施。

年度		対象者数	受診者数	受診率	要精検者数	要精検率
17	頸がん	58,846	5,512	9.4	46	0.8
	体がん		2,088		16	0.8
18	頸がん	59,631	5,671	9.5	72	1.3
	体がん		2,248		30	1.3
19	頸がん	59,921	5,895	9.8	50	0.8
	体がん		2,620		17	0.6
20	頸がん	60,111	5,591	9.3	41	0.7
	体がん		2,534		26	1.0
21	頸がん	60,303	7,254	12.0	53	0.7
			(1,345)		(19)	(1.4)
	体がん		(5,626)		2,901	(23.9)
			(300)		(-)	(-)

()はうち女性特有のがん検診対象者。女性特有のがん検診は、従来実施する乳がん・子宮がん検診において、特定の年齢に達した女性を対象に、検診手帳及び無料クーポン券を送付。

- 子宮(頸部・体部)がん検診実施要領 -

(4) 胃がん検診

胃がんは、がんの中でも多く、早期に発見し治療に結びつけることが大変重要である。このため、がん検診事業を実施し、がんの予防とともに、正しい知識の普及に努めている。

年度	対象者数	受診者数		計		集団 有所見者数	集団 有所見率
		個別	集団	受診者	受診率		
17	77,342	6,494	893	7,387	9.6	352	39.4
18	78,952	6,657	933	7,590	9.6	334	35.8
19	80,054	6,834	919	7,753	9.7	325	35.4

健康課

20	81,076	5,476	795	6,271	7.7	238	29.9
21	82,231	5,543	748	6,291	7.7	223	29.8

(個別...(基本)健康診査、集団...胃がん検診)

- 胃がん検診実施要領 -

(5) 肺がん検診

胸部 X 線撮影と喀痰細胞診を実施し、肺がんの早期発見、早期治療及び正しい知識の普及に努めている。

年度	対象者数	受診者数		計		集団受診者内訳		
		個別	集団	受診者	受診率	胸部 X 線 喀痰細胞診	胸部 X 線 のみ	喀痰細胞診 のみ
17	66,302	22,877	230	23,107	34.9	218	10	2
18	67,555	23,914	345	24,259	35.9	320	21	4
19	68,292	25,639	336	25,975	38.0	310	18	8
20	69,258	-	252	252	0.4	216	33	3
21	70,370	-	281	281	0.4	243	35	3

(個別...基本健康診査、集団...肺がん検診(喀痰))

- 武蔵野市肺がん検診実施要領 -

(6) 骨粗しょう症予防健診

高齢社会の到来により骨折等の基礎疾患となる骨粗しょう症の増加が予想されることから、骨量減少者を早期に発見し、その予防対策を指導することによって骨折の発症を未然に防ぐことを目的として実施。

年度	健常者	要指導者	要精検者	計
17	320	108	51	479
18	314	110	39	463
19	264	74	17	355
20	195	77	42	314
21	187	85	58	330

- 武蔵野市骨粗しょう症予防対策事業実施要綱 -

(7) 健康診査

平成 20 年度医療制度改革に合わせ健診の実施体制を一新し、一体的に実施。

・ 30～39 歳 (若年層健康診査)

より若い年代のうちから生活習慣病対策をするきっかけとしてもらうため、特定健康診査の対象となる前の年齢の市民に対して実施。

・ 40～74 歳

メタボリックシンドロームに焦点を当て、生活習慣を見直すための支援(特定保健指導)をする対象者を抽出するために、武蔵野市国民健康保険加入者に対して特定健康診査を実施。健診項目は、法定項目以外に市独自項目を追加。

その他の医療保険加入者に対しては、市独自項目のみを実施。

・ 75 歳以上

長寿(後期高齢者)医療制度加入者に対して、病気の早期発見、QOL 維持のために特定健康診査に準じた健診を実施。

年齢階層別受診者数

年度		20	21
30～39 歳	対象年齢人口	24,203	24,250
	受診者	58	393
	率(%)	0.24	1.62

健康課

40～74歳	対象年齢人口	56,278	56,906
	受診者	13,017	13,219
	率(%)	23.13	23.23
75歳～	対象年齢人口	12,980	13,458
	受診者	8,112	8,446
	率(%)	62.50	62.76
合計	対象年齢人口	93,461	94,614
	受診者	21,187	22,058
	率(%)	22.67	23.31

・生活機能評価

平成18・19年度は、65歳以上の基本健康診査受診者に対して、基本チェックリストによる生活機能評価を同時実施。平成20年度は、健康診査実施に先立ち、要支援・要介護認定を受けていない介護保険第1号被保険者に対して生活機能評価チェックリストによるアンケートを行い、その結果特定高齢者の候補者とされた対象者に対し、生活機能検査を実施した。

年度	チェックリスト 実施者数	特定高齢者 候補者数	生活機能検査 実施者数	特定高齢者 決定者数
18	14,158	675	-	265
19	17,587	3,081	-	2,001
20	16,846	3,940	2,976	2,576
21	16,641	3,864	2,522	2,519

・眼科健診

平成19年度までは基本健康診査の健診項目の一部として実施していた眼科健診を独立させ、40歳以上の市民であれば、誰でも受診できることとした。新たに自己負担金500円とした。

年度	所見なし	要観察	要医療	合計
20	5,154	11,299	3,150	19,603
21	4,939	11,235	3,291	19,465

- 高齢者の医療の確保に関する法律 -
- 健康増進法 -
- 介護保険法 -

(8) 特定保健指導

特定健康診査を実施した結果、生活習慣病リスクが出現し始めた対象者に対し、リスクに応じて生活習慣改善に向けた支援を行う(市国保加入者)。

	年度	動機付け支援			積極的支援		
		階層化人数	指導実数	指導延件数	階層化人数	指導実数	指導延件数
20年度 健康診査分	20	1,109	266	420	405	79	334
	21		26	383		16	348
21年度 健康診査分	21	1,027	229	404	377	108	424

- 高齢者の医療の確保に関する法律 -
- 健康増進法 -
- 介護保険法 -

健康課

(9) 大腸がん検診

大腸がんは、食事の欧米化等にともない現在増加傾向にあり、今後も増加すると予想される。このため便潜血検査（2日法）を実施し、大腸がんの早期発見、早期治療および正しい知識の普及に努める。

年度	対象者数	受診者数		計	
		個別	集団	受診者	受診率
20	69,258	20,001	100	20,101	29.0
21	70,370	20,572	86	20,658	29.4

- 武蔵野市大腸がん検診実施要綱 -

(10) 健康づくりフォローアップ指導事業

健康診査の結果等により疾病境界域に区分される者等を対象に、ライフステージや健康度に応じた指導を実施。

年度	参加者数		計
	糖尿病の予防教室	高脂血症の予防教室	
17	164	160	324
18	145	127	272
19	102	58	160

平成20年度から特定健診・特定保健指導が実施されたことにより、内容をメタボリックシンドローム中心に変更し、ライフステージや健康度に応じた指導を実施。

平成21年度は生活習慣病予防の事業に変更し実施。

年度	20	21
参加者数	116	84

- 健康づくりフォローアップ指導事業実施要綱 -

(11) 腰、軽やか教室

腰痛に関する知識と自宅で続けられる運動を紹介する教室を、市民を対象に実施。

年度	第1期	第2期	第3期	合計
21	9	19	18	46

- 武蔵野市腰、軽やか教室実施要綱 -

(12) 健康教育

生活習慣病の予防と健康増進に関する正しい知識の普及を図るため、市民を対象に実施。

(実施結果は『平成22年版武蔵野の福祉』を参照のこと)

- 武蔵野市健康教育実施要綱 -

(13) 健康相談

市民の心身の健康に関する個別の相談に応じ、必要な指導及び助言を実施。

年度	健康なんでも相談	保健健康相談	食生活健康相談	歯科健康相談	計
17	873	28	29	10	940
18	836	41	21	19	917
19	1,289	22	27	13	1,351
20	1,377	16	10	11	1,414
21	1,005	33	29	15	1,082

- 武蔵野市保健健康相談実施要綱 -

- 武蔵野市食生活健康相談実施要綱 -

- 武蔵野市歯科健康相談実施要綱 -

健康課

4 感染症予防対策

(1) 通常の感染症予防対策

平成11年4月より、「伝染病予防法」が廃止され、「感染症の予防及び感染症の患者に対する医療に関する法律」が施行され、多摩府中保健所等と連絡を密にして防疫活動を実施するとともに、武蔵野赤十字病院内に感染症患者の収容施設を設置している。

・当該者宅および関係消毒実施状況

年度	総数	一類										二類										三類				
		エボラ出血熱		クリミア・コンゴ出血熱		ペスト		マールブルグ熱		ラッサ熱		ポリオ		コレラ		細菌性赤痢		ジフテリア		腸チフス		パラチフス		腸管出血性大腸菌感染症		
		真性	疑似症	真性	疑似症	真性	疑似症	真性	疑似症	真性	疑似症	真性	疑似症	真性	疑似症	真性	疑似症	真性	疑似症	真性	疑似症	真性	疑似症	真性	疑似症	
17	-	-	-	-	-	-	-	-	-	-	-	-	-	-	-	-	-	-	-	-	-	-	-	-	-	-
18	-	-	-	-	-	-	-	-	-	-	-	-	-	-	-	-	-	-	-	-	-	-	-	-	-	-
19	-	-	-	-	-	-	-	-	-	-	-	-	-	-	-	-	-	-	-	-	-	-	-	-	-	-
20	-	-	-	-	-	-	-	-	-	-	-	-	-	-	-	-	-	-	-	-	-	-	-	-	-	-
21	-	-	-	-	-	-	-	-	-	-	-	-	-	-	-	-	-	-	-	-	-	-	-	-	-	-

(2) 新型インフルエンザ発生に伴う対応

4月以降、新型インフルエンザ発生に伴い、相談窓口の設置や広報、新型インフルエンザ休日診療所の開設等を行った。

意見交換会

武蔵野市医師会、武蔵野市薬剤師会、東京都多摩府中保健所、武蔵野赤十字病院との意見交換会を開催した。

年度	実施回数
20	4
21	8

電話相談

専用番号を新規開設し、4月27日から平成22年3月31日まで設置した。

(6月30日までは土・日・祝日も対応)

年度	相談件数
21	1,287

医療資器材(購入実績)

年度	マスク (単位:枚)	消毒液 (単位:本)	防護服 (単位:組)	タミフル (単位:組)
20	-	-	-	200
21	105,000	2,000	・カバーオール型 200 ・サージカルガウン型 800 ・他 600	1,000

広報(実施件数)

年度	ホームページ	市報	新聞折込	健康だより(特集号)	ポスター
21	随時更新	21	1	3	15

新型インフルエンザ対応訓練

- ・実施方法 武蔵野市医師会・武蔵野市薬剤師会等関係機関と協力して実施
- ・実施場所 保健センター多目的ホール
- ・実施日時 10月9日 午後7時～午後8時30分
- ・実施内容 新型インフルエンザ発生を想定した発熱外来設置・運営及び感染防護服の着脱訓練

健康課

5 歯科衛生

(1) 口腔健康診査

全市民を対象に歯の無料相談を行い、歯や口腔内の疾病の早期発見に努めるとともに、口腔衛生に対する正しい知識を普及させ、健康な生活に寄与するために実施。

開催日	会場	受診者数
平成 21 年 4 月 5 日(日)	武蔵野市役所(桜まつり)	108
平成 21 年 10 月 18 日(日)	武蔵野市立保健センター(健康まつり)	157
平成 21 年 10 月 29 日(木)	武蔵野市役所	34
平成 21 年 11 月 8 日(日)	武蔵野市役所(青空市)	160
合 計		459

年度	受診者数	延会場数	健診日数
17	360	9	7
18	285	9	7
19	247	9	7
20	384	5	5
21	459	4	4

- 口腔健康診査実施要領 -

(2) 歯科健康診査

歯周疾患の早期発見に努め、早期治療に資するとともに、健康で快適な生活に寄与することを目的として実施。

年度	対象者数	受診者数	受診率	一般診査のみ	一般及び 精密一次診査	一般及び 精密一次及び 精密二次診査
17	66,963	3,853	5.8	4	28	3,821
18	67,761	4,085	6.0	2	37	4,046
19	68,752	4,443	6.5	8	27	4,408
20	69,662	4,799	6.9	15	31	4,753
21	71,126	5,130	7.2	10	24	5,096

- 歯科健康診査実施要領 -

6 健康づくり支援センター

健康づくり支援センターは、市民全体の健康の維持増進を図るための環境整備に取り組み、それぞれの健康状態に応じて継続可能な健康づくりを自発的に実践できるよう情報を収集・発信し、健康づくりの啓発活動を行う拠点として平成 17 年 7 月に保健センター内に開設。

平成 21 年 10 月に 武蔵野健康開発事業団へ移管。

(1) 健康フェスティバル

・はつらつメンバーを育てよう・増やそう

年度	日時	場所	来場者数	内容
17	7月9日(土)	保健センター	男性 132 名 女性 316 名 子ども 75 名 合計 523 名	健康づくり支援センター開設に合わせ「健康フェスティバル」の開催。 総合イベント・安心健康・健康度測定・親子すこやかラウンジを設け、講演、人形劇、健康体操、AED(自動体外式除細動器)と心肺蘇生法の紹介、健康度測定機器での測定、親子料理教室、子ども健康相談等

健康課

19	11月3日(祝)	保健センター	合計 480名	武蔵野市立保健センター開設 20周年記念「健康フェスティバル」の開催。 講演会(ガッテン流ちょーおいしい!健康づくり術・笑う脳には福来る) だんだん活力アップ体操実演、通信講座紹介、健康体力測定、健康度測定機器での測定、人形劇、子ども料理教室「チャレンジキッズ」、母子保健コーナー、館内スタンプラリー
----	----------	--------	---------	---

(2) 健康づくりの集い・健康づくりはつらつメンバー(健康づくり普及員)の集い

・意識の啓発・・・啓発のためのイベントの開催・出前講座の開催

年度	開催日	参加者数	主な内容・実施場所
17	6/14,15,16, 12/14,15,17	256名	健康講座、健康度測定、講演会、だんだん活力アップ体操実演、通信講座紹介、健康づくり活動団体の紹介等 スイング、ゼロワンホール、武蔵野公会堂、保健センター 出前講座、体力年齢測定等 コミュニティセンター、市民会館ほか
18	7/13,14,15, 10/31 2/25,27,3/2	682名	
19	健康づくりの集い 7/29、3/9	171名	
	はつらつメンバーの集い (健康づくりミニ集会) 東 6/30、9/29 中央 7/7、9/1 西 10/19、2/29	200名	
	健康づくりの集い～講演会～	278名	
20	健康づくりの集い～生活習慣病予防～	264名	
	はつらつメンバーの集い (健康づくりミニ集会) 東 6/8、9/6 中央 7/5、9/7 西 6/29、10/21	202名	
	健康づくりの集い～講演会～	124名	
21	健康づくりの集い～生活習慣病予防～	119名	
	健康づくりの集い～講演会～	124名	
	はつらつメンバーの集い (健康づくりミニ集会) 東 7/11、9/16 中央 6/13、9/5 西 6/6、10/31	160名	

(3) 人材バンク出前講座

健康の維持・増進のきっかけづくりを目的として、健康づくり人材バンクによる健康づくり講座を実施。

年度	実施回数	分野	利用者
17	32回	栄養・歯科・薬・運動関係・ウォーキング	627名
18	44回	栄養・歯科・薬・運動関係・ウォーキング	1,151名
19	25回	栄養・歯科・薬・運動関係・ウォーキング	580名

健康課

20	29 回	栄養・歯科・薬・運動関係・ウォーキング	635 名
21	25 回	栄養・歯科・薬・運動関係・ウォーキング	499 名

(4) はつらつメンバー（健康づくり普及員）登録者数

「自分の健康は自分で守ろう」と健康づくりに努力する市民を募集し登録、普及員登録をすることで健康情報を入手する。

年 度	登録数	男	女
17	644 名	147 名	497 名
18	898 名	229 名	669 名
19	463 名	138 名	325 名
20	1,302 名	-	-

平成 20 年度より登録制度を廃止。はつらつメンバー認定証の発行に変更。

(5) 健康づくりパスポート

冊子名	内容	年度	配布数
生活習慣改善手帳	生活習慣病予防の正しい知識、疾病リスク行動度チェック、健康行動アドバイス	17	244 冊
		18	443 冊
		19	298 冊
		20	961 冊
健康づくり活動情報誌	市内健康づくり活動情報、食生活チェック・アドバイス、運動習慣チェック・アドバイス	17	2,751 冊
		18	1,753 冊
		19	1,470 冊
		20	1,018 冊

配布場所 健康づくり支援センター窓口、健康づくりの集い ほか

健康づくり活動情報誌は、生活習慣改善手帳と分離して出前講座・地域集会等で広く市民に配布。

健康づくりパスポートは、平成 20 年度で終了

(6) 健康づくり活動団体

年度	運動強度（強）	運動強度（中）	運動強度（軽）	栄養関係	合計
17	1	16	26	-	43
18	3	22	31	1	57
19	2	24	35	2	63
20	2	30	34	1	67
21	1	27	28	1	57

(7) 生活習慣改善教室

基本健康診査受診後、要観察者となった方に対して、生活習慣病に進行しないよう市民自らが生活習慣を見直し、生涯を通じた健康づくり活動ができるように、保健センター・商工会館・スイングホール等で月 1 回実施。

・年齢別参加者数

年度	～ 39 歳	40～59	60～64	65～69	70～74	75～79	80～84	85～	年齢不詳	合計
17	2	13	26	34	17	18	9	3	-	122
18	1	39	26	48	40	16	17	3	-	190
19	-	35	21	32	37	19	10	7	1	162

生活習慣改善教室は、平成 19 年度で終了

健康課

(8) 通信制軽やか若ひざ体操講座

変形性膝関節症による膝痛を有する自立高齢者を対象に、膝の状態に合わせた回数を指定し、4種類の体操を自宅で1ヶ月間毎日実施する通信制講座。通信費のみ参加者が負担。

年度	実施回数	参加人数		
		通信講座	事前説明会	公開講座
17	2コース	100	-	-
18	4コース	149	92	-
19	3コース	93	90	-
20	3コース	136	100	-
21	3コース	41	-	55

平成18年度より希望者は3ヶ月間まで継続可。

(9) 通信制日本縦断メタボ予防講座

平成19年度より、働き盛りで忙しい方でも日常生活の中でできる健康づくりツールとして、通信制「日本縦断メタボ予防講座」を実施。毎日歩数計をつけ、2種類の筋力トレーニングを行うことで日常生活の活動量を意識的に上げ、希望者には食事診断を行うことで栄養に気をつけ、肥満や生活習慣病の予防・改善を図る目的。

	参加人数			合計
	1期	2期	3期	
19	35	23	-	58
20	47	34	24	105
21	17	17	15	49

(10) さあ始めよう！ウォーキング

高齢者の一次予防を図る目的で、市内コミセンを発着とした毎月1回のウォーキング教室。
正しい歩き方講座と5キロ程度のグループウォーキング。

年度	17	18	19	20	21
4月	-	緑町コミセン	けやきコミセン	保健センター	境南コミセン
	-	11名	22名	34名	35名
5月	保健センター	本町コミセン	関前コミセン	-	本宿コミセン
	30名	10名	9名	-	12名
6月	八幡町コミセン	桜堤コミセン	八幡町コミセン	桜堤コミセン	-
	20名	15名	11名	19名	-
7月	-	-	-	-	中央コミセン
	-	-	-	-	29名
9月	吉祥寺北コミセン	吉祥寺西コミセン	御殿山コミセン	けやきコミセン	八幡町コミセン
	19名	18名	4名	25名	13名
10月	関前コミセン	市民会館	西部コミセン	吉祥寺東コミセン	緑町コミセン
	22名	9名	16名	10名	16名
11月	-	御殿山コミセン	桜堤コミセン	-	南町コミセン
	-	10名	6名	-	12名
12月	吉祥寺西コミセン	西久保コミセン	南町コミセン	南町コミセン	市民会館
	19名	12名	9名	31名	32名
1月	吉祥寺東コミセン	本町コミセン	本宿コミセン	御殿山コミセン	杵築大社～ 御殿山コミセン
	17名	15名	2名	33名	42名
2月	保健センター	中央コミセン	緑町コミセン	西部コミセン	-
	17名	14名	11名	17名	-

健康課

3月	西部コミセン	境南コミセン	西久保コミセン	吉祥寺西コミセン	桜堤コミセン・ 本宿コミセン
	24名	12名	22名	19名	41名
合計	168名	126名	112名	188名	232名

(11) インボディ測定会

健康づくりを始める動機付けを図る目的で、インボディで体組成を測定し、結果説明と生活改善アドバイスを行う。

年度	17	18	19	20	21
開催日数	5	24	11	11	11
参加者数	100	322	159	166	156

(12) 筋力はずらつ若返り教室

高齢者向けの機器(マシン)を利用して筋力,バランス,柔軟性,敏捷性などを向上させるトレーニングを行うことで日常生活動作を改善し、よりいきいきとした生活を実現させる。また虚弱高齢者や要介護認定に陥るなど、状態が悪化することを抑える。

・実施場所 介護老人保健施設 ハウスグリーンパーク (緑町2-3-21)

：うち介護保険認定者数 ：うち特定高齢者数

年度	参加者数				合計
	期	期	期	期	
17	9 (3)	11 (7)	8 (3)		28 (13)
18	10 (2)	10 (1)	7 (-)	10 (3)	37 (2・4)
19	12 (1)	12 (3)	13 (1・1)	6 (2)	43 (1・7)
20	7	7	9 (1・1)	8 (1)	31 (2・1)
21	9 (1)	5 (4)	9 (1)	11 (1・3)	34 (2・8)

(13) 高齢者筋力向上プログラム

虚弱高齢者の筋力向上を目的に、市内のスポーツクラブを活用したプログラム。

メガロス吉祥寺に委託し、下肢筋力の向上を目的とした筋力アップ体操を実施。

	参加人数			合計
	1期	2期	3期	
17	23	24		47
18	32	31	30	93
19	28	30	31	89
20	30	33	38	101
21	40	40	47	127

ラルクスにプログラム開発を依頼し、筋力低下予防・自宅での筋力アップ方法を目的とした「だんだん活力アップ体操」を実施。併せて武蔵野三鷹ケーブルテレビで1月から3月まで1日2回(9時&17時25分)10パターンの内容を週代わりで放送。放送にあわせて毎月1回公開講座を実施。

年度	実施日数	参加数
17	5	58
18	11	91

6月以降は公開講座も含めて武蔵野市直営事業として実施

健康課

メディカルフィットネスクラブに委託し、下肢筋力の向上を目的とした筋力アップ体操を実施。

年度	1期	2期	3期	合計
19	5	11	-	16
20	13	21	31	65
21	22	29	31	82

(14) 食べ力のびのび教室

子どもへの食育モデル事業。親子料理教室を通じて、「食」に対する知識と「食」を選択する力をつける。
又、親子で一緒に料理をする楽しさを体験する。

年度	食べ力のびのび教室（親子料理教室）		チャレンジキッズ（子ども料理教室）		親子食育ウォーキング		合計
	子ども	保護者	子ども	保護者	子ども	保護者	
18	76	48	-	-	-	-	124
19	47	39	23	24	29	24	186
20	25	23	23	21	40	35	167
21	12	34	27	26	42	37	178

7 健康増進

市民自らが健康に必要な運動、栄養及び生活の正しい知識を習得するために、運動指導、生活指導などを実施。

年度	ガイダンス	一般利用	特別利用	合計
17	47	3,477	1,472	4,996
18	43	4,022	1,291	5,356
19	28	2,310	2,046	4,384
20	51	2,620	2,055	4,726
21	191	4,231	989	5,411

- 武蔵野市健康増進事業実施要綱 -

8 機能訓練

脳卒中の後遺症などで、心身機能が低下された方に対し、残された機能の維持や日常生活能力向上のための訓練を実施。

年度	17		18		19		20	
	実人数	延人数	実人数	延人数	実人数	延人数	実人数	延人数
男	7	455	8	405	3	216	-	-
女	1	33	-	-	-	-	-	-
計	8	488	8	405	3	216	-	-

平成 20 年度は対象者がいなかったため未実施（平成 20 年度で終了）

- 武蔵野市立保健センターで実施する機能訓練事業実施要綱 -

子ども家庭課

子ども家庭課

2 - 1 - 16 (決算書148ページ)

児童対策事業

1 私立幼稚園子育て支援地域開放事業(平成16年度から実施)

就学前児童対策の一環として、市内の私立幼稚園が独自性を生かして企画・実施する園庭開放等の地域開放事業に対し、経費の一部を補助。集団遊びの体験や保護者間の交流促進を主な目的とする。なお、同様の趣旨で実施していた「わくわく親子園」事業は平成15年度をもって終了。

年度	実施幼稚園数(園)	助成金額(円)	事業数/延べ数(事業)(回)	参加者数(人)	主な実施内容
21年度	13	4,690,000	51 / 145	7,457	園庭開放、おはなし会、映画会、水遊び、運動会、講演会(託児付)等

- 武蔵野市私立幼稚園子育て支援地域開放事業補助金交付要綱 -

2 「家族で手作り・楽しい食卓キャンペーン」事業

(詳細は『武蔵野市子どもの食環境研究会報告書』、『子どもの食環境を考える実態調査報告書』を参照願います。)

子どもたちの食環境が大きく変化し様々な問題が指摘されている中で、親子で参加できる催しの実施など、子どもの「食」のあり方を再考するきっかけとなるような啓発活動を平成15年度より行っている。

キャンペーン事業(平成21年度)

事業名	内容	対象者	実施月日	参加者
武蔵野夏野菜・たんけん隊	市内農生産者宅を訪問し、地場野菜を見学・収穫する親子向け農業見学会。	市内在住の3～12歳児と保護者	平成21年7月18日(土)	20組(55名)
武蔵野野菜・たんけん隊	同上(武蔵野特産のうどんを紹介)。	市内在住の5～12歳児と保護者	平成22年3月6日(土)	9組(23名)
親子でクッキング!	二葉栄養専門学校にて、同校講師が指導する親子料理教室。	市内在住5～12歳の子どもと保護者	平成22年2月28日(日)	15組(31名)

私立幼稚園等助成事業

1 私立幼稚園在園児状況

市内の私立幼稚園13園それぞれの在籍園児数。各年度とも、5月1日現在の数字とし、()内数字は、市外から通園する園児数で内数。なお、泉幼稚園は平成18年6月に廃園。

(単位:人)

	17年度	18年度	19年度	20年度	21年度
泉幼稚園	24(2)	64(3)	-	-	-
栄光乃園幼稚園	192(95)	149(84)	174(77)	170(70)	175(75)
樫の実幼稚園	144(56)	138(61)	146(52)	170(75)	138(63)
けやき幼稚園	53(9)	66(10)	63(7)	76(5)	80(9)
聖徳幼稚園	177(137)	169(129)	178(136)	172(117)	174(120)
すみれ幼稚園	77(20)	96(29)	67(13)	73(12)	100(19)
聖泉幼稚園	49(5)	32(3)	50(4)	42(3)	55(1)
みやま幼稚園	145(14)	149(12)	144(14)	154(20)	137(18)
武蔵野相愛幼稚園	69(5)	92(12)	83(8)	65(8)	71(17)
武蔵野中央幼稚園	255(20)	270(39)	257(13)	210(12)	196(14)
武蔵野中央第二幼稚園	173(75)	158(79)	160(65)	117(44)	137(59)
武蔵野東第一幼稚園	236(73)	231(104)	245(82)	237(72)	223(68)
武蔵野東第二幼稚園	380(247)	365(231)	388(255)	372(249)	353(212)
武蔵野平安幼稚園	128(44)	163(41)	119(41)	111(35)	107(41)
計	2,102(802)	2,142(837)	2,074(767)	1,969(722)	1,946(716)

子ども家庭課

2 幼稚園等就園奨励費補助金交付人数

幼稚園及び幼稚園類の幼児施設の設置者が、入園料及び保育料の減免をする場合に、設置者に対して交付する補助金。16年度から保護者に直接交付。()内数字は、市立幼稚園に通園する園児数で内数。

(単位:人)

年度	総数				私立(市立)幼稚園				類似施設			
	総数	満3・3歳児	4歳児	5歳児	総数	満3・3歳児	4歳児	5歳児	総数	満3・3歳児	4歳児	5歳児
17	718(2)	220	256	242(2)	713(2)	218	254	241(2)	5	2	2	1
18	714	233	238	243	707	232	237	238	7	1	1	5
19	669(2)	233	220(2)	216	666(2)	232	220(2)	214	3	1	-	2
20	647(1)	217	231(1)	199	643(1)	214	230(1)	199	4	3	1	-
21	696(3)	227	238(2)	231(1)	692(3)	227	235(2)	230(1)	4	-	3	1

就園奨励費補助金園児一人あたりの年額

区分	市民税額による基準(注1)	子区分	平成17年度	平成18年度	平成19年度	平成20年度	平成21年度
1・2	生活保護世帯・市民税非課税世帯	第1子	139,100円	140,500円	141,900円	146,200円	153,500円
		第2子	197,000円	185,000円	185,000円	190,000円	224,000円
		第3子	254,000円	257,000円	257,000円	260,000円	294,000円
		新条件・第2子(注2)	/	156,000円	157,000円	162,000円	168,000円
		新条件・第3子以降	/	170,000円	171,000円	176,000円	294,000円
3	市民税所得割非課税世帯	第1子	105,400円	106,500円	107,600円	110,800円	116,300円
		第2子	177,000円	161,000円	162,000円	165,000円	206,000円
		第3子	247,000円	250,000円	250,000円	253,000円	294,000円
		新条件・第2子	/	125,000円	126,000円	129,000円	135,000円
		新条件・第3子以降	/	143,000円	144,000円	147,000円	294,000円
4	市民税所得割額34,500円以下の世帯	第1子	80,800円	80,900円	81,700円	84,200円	88,400円
		第2子	162,000円	143,000円	143,000円	146,000円	192,000円
		第3子	242,000円	243,000円	245,000円	248,000円	294,000円
		新条件・第2子	/	102,000円	103,000円	106,000円	110,000円
		新条件・第3子以降	/	122,000円	123,000円	126,000円	294,000円
5	市民税所得割額183,000円以下世帯	第1子	56,800円	56,900円	57,500円	59,200円	62,200円
		第2子	147,000円	126,000円	127,000円	129,000円	179,000円
		第3子	237,000円	238,000円	240,000円	243,000円	294,000円
		新条件・第2子	/	80,000円	81,000円	83,000円	87,000円
		新条件・第3子以降	/	103,000円	104,000円	106,000円	294,000円

(注1) 平成16年度区分4は市民税所得割額8,800円以下、区分5は102,100円以下
平成17年度区分4は市民税所得割額17,200円以下、区分5は124,400円以下
平成18年度区分4は市民税所得割額18,600円以下、区分5は135,000円以下

(注2) 新条件・・・平成18年度は小学1年生の兄・姉がいる場合
・平成19年度は小学1・2年生の兄・姉がいる場合
・平成20、21年度は小学1～3年生の兄・姉がいる場合

市立幼稚園の場合は、

平成17年度は区分1・2・3で第1子20,000円、第2子43,000円、第3子以降65,000円。

平成18～20年度は区分1・2・3で第1子20,000円、第2子38,000円、第3子以降66,000円。

新条件は区分1・2・3で第2子26,000円、第3子32,000円。

平成21年度は区分1・2・3で第1子20,000円、第2子49,000円、第3子以降77,000円。

新条件は区分1・2・3で第2子26,000円、第3子以降77,000円。

各年度の区分は私立と同じ。

子ども家庭課

3 私立幼稚園等園児保護者入園料補助金交付人数

私立幼稚園及び幼稚園類似の幼児施設、並びに無認可幼児施設に入園した際、幼児1人につき1回に限り交付する補助金。金額は30,000円(平成6年度より交付)。*18年度まで10,000円。

(単位:人)

年度	総数	満3・3歳児	4歳児	5歳児
17	761	599	127	35
18	722	594	88	40
19	725	576	104	45
20	696	575	91	30
21	676	570	64	42

- 武蔵野市私立幼稚園等園児保護者に対する補助金交付要綱 -

4 私立幼稚園等園児保護者保育料補助金交付人数

私立幼稚園及び幼稚園類似の幼児施設、並びに無認可幼児施設に在籍し、保育料等を納入した幼児の保護者に対し、幼児の属する世帯の所得の状況に応じて交付する補助金。数字は、補助金交付延べ月数。

私立幼稚園及び幼稚園類似施設で、園児1人につき月額5,000円、7,400円、8,500円、9,500円、10,000円、10,600円、11,200円(平成20年度)。無認可幼児施設で、園児1人につき月額5,000円(平成4年度から交付)。

(単位:月)

		17年度		18年度		19年度		20年度		21年度	
施設区分	年齢別	前期	前期	前期	前期	後期	後期	後期	後期	前期	後期
私立幼稚園	満3・3歳児	3,374	3,352	3,373	3,258	3,254	3,361	3,354	3,475	3,233	3,298
	4歳児	3,885	3,701	3,607	3,541	3,563	3,586	3,640	3,908	3,360	3,366
	5歳児	3,697	3,963	3,716	3,578	3,576	3,714	3,968	3,735	3,579	3,614
	計	10,956	11,016	10,696	10,377	10,393	10,661	10,962	11,118	10,172	10,278
類似施設	満3・3歳児	15	36	12	48	50	12	29	17	18	18
	4歳児	66	39	33	6	6	36	31	60	48	48
	5歳児	17	69	36	30	30	36	77	12	6	6
	計	98	144	81	84	86	84	137	89	72	72
無認可施設	満3・3歳児	-	6	-	6	6	-	6	6	-	-
	4歳児	4	-	6	-	-	6	-	30	6	6
	5歳児	12	24	6	6	6	6	24	12	-	-
	計	16	30	12	12	12	12	30	48	6	6
計	満3・3歳児	3,389	3,394	3,385	3,312	3,310	3,373	3,389	3,498	3,251	3,316
	4歳児	3,955	3,740	3,646	3,547	3,569	3,628	3,671	3,998	3,414	3,420
	5歳児	3,726	4,056	3,758	3,614	3,612	3,756	4,069	3,759	3,585	3,620
	計	11,070	11,190	10,789	10,473	10,491	10,757	11,129	11,255	10,250	10,356

- 武蔵野市私立幼稚園等園児保護者に対する補助金交付要綱 -

5 幼児教育施設在籍幼児保護者補助金

武蔵野市幼児教育施設在籍幼児の保護者に対する補助金交付要綱に定める基準に従い、市長の認可した幼児教育施設に在籍する幼児の保護者に対して交付する補助金。幼児1人につき月額5,000円(平成6年度から交付)。数字は、補助金交付延月数。

子ども家庭課

(単位：月)

年度	総数	満3・3歳児	4歳児	5歳児
17	324	159	137	28
18	377	137	103	137
19	271	90	106	75
20	400	196	72	132
21	430	260	118	52

- 武蔵野市幼児教育施設在籍幼児の保護者に対する補助金交付要綱 -

6 私立小・中学校等の児童、生徒保護者に対する補助金交付人数

私立小・中学校等（学校教育法に定める私立小・中学校、私立の特別支援学校の小・中学部並びに私立の各種学校の内、外国人を対象として、小・中学校に相当する教育を行う学校）に在学する児童、生徒の保護者に対して交付する補助金。児童・生徒一人につき、年額 14,000 円。

(単位：人)

年度	総数	小学校	中学校	外国人学校等	
				小学校	中学校
17	1,426	584	831	8	3
18	1,462	591	866	4	1
19	1,538	647	879	7	5
20	1,538	638	886	11	3
21	1,608	653	939	13	3

- 武蔵野市私立小学校及び中学校等の児童及び生徒の保護者に対する補助金交付要綱 -

0 1 2 3 の管理運営

2 - 1 - 16 (決算書 148 ページ)

乳幼児の心身の健全な発達を促進するとともに乳幼児を持つ親の子育てを支援するため、子ども達の遊びの場、親同士の学習・交流の場、子育てに関する情報提供の場、子育てについての相談の場としての施設。

1 0 1 2 3 吉祥寺利用者集計表 (平成 4 年開館)

(単位：組)

年度	来館者総数	市民来館者数	市外来館者数	1日平均来館者数
17	15,707	8,163	7,544	63.3
18	14,810	7,130	7,680	60.2
19	15,619	8,286	7,333	62.2
20	14,580	7,465	7,115	58.6
21	16,239	8,999	7,240	65.2

- 武蔵野市子育て支援 0 1 2 3 条例 -

2 0 1 2 3 はらっぱ利用者集計表 (平成13年5月開館)

(単位：組)

年度	来館者総数	市民来館者数	市外来館者数	1日平均来館者数
17	27,447	17,263	10,184	112.0
18	26,217	16,419	9,798	106.6
19	26,741	16,408	10,333	108.3
20	28,413	17,250	11,163	115.5
21	26,080	17,411	8,669	107.8

- 武蔵野市子育て支援 0 1 2 3 条例 -

子ども家庭課

3 武蔵野市子ども協合理事会

回	開催日	議 案	結果
第 1 回	平成 21 年 5 月 25 日	第 1 号議案 平成 20 年度武蔵野市子ども協会事業報告	承認
		第 2 号議案 平成 20 年度武蔵野市子ども協会決算	承認
第 2 回	平成 21 年 11 月 9 日	第 3 号議案 武蔵野市子ども協会の解散及び事業等の継承に関する同意について	可決
第 3 回	平成 21 年 12 月 7 日	第 4 号議案 武蔵野市子ども協会就業規則の一部を改正する規則	可決
第 4 回	平成 21 年 12 月 25 日	第 5 号議案 武蔵野市子ども協会職員給与規程の一部を改正する規程	可決

4 工事請負費

130万円超 以下2件

(単位:円)

工 事 件 名	場 所	工事概要	金 額	工 期
0123 吉祥寺防犯カメラ設備設置工事	0123 吉祥寺	防犯カメラ設備の設置	1,606,500	21.10.16~21.12.11
0123 はらっぱ防犯カメラ設備設置工事	0123 はらっぱ	防犯カメラ設備の設置	1,362,900	21.10.30~21.12.15

130万円以下

(単位:円)

場 所	内 容	金 額
0123 吉祥寺	天井漏水補修、給湯器取替工事ほか 9 件	1,320,085
0123 はらっぱ	給気口修繕工事ほか 8 件	2,228,405

2 - 1 - 16 (決算書148ページ)

子育て支援事業

第二次子どもプラン武蔵野に基き、子育ての大切さ楽しさをアピールし、親子のふれあいを深めることを目的として実施。

1 子育ては楽しフォトコンテスト

子育てをしている中で感じた喜び、感動などをとらえた作品を募集。入賞・入選作品をカレンダーにデザインして配布。

作品数 / 応募者数 182点 / 182名 入賞数: 10点 (10名)
 選考 選考委員会 (選考委員: 写真家、イラストレーター、エッセイスト等 5 名で構成) による。
 展 示 入賞作品: 市民会館、商工会館地域情報コーナー
 応募全点: 市役所 1 階ロビー

2 コミセン親子ひろば

親子が気軽集って遊べるスペースをコミュニティセンター内に設置。

実施日のうち月 1 回は市の子育て支援推進担当がひろばに出向き、遊びや情報の提供を行っている。

() 内数字は、支援担当が出向いた際の利用者数で内数。

平成 21 年度 (総人数 10,153 人)

(単位:人)

設置コミュニティセンター(実施日)	吉祥寺南町(毎日)	吉祥寺西(月1)	吉祥寺北(月1)	けやき(月1)	中町集会所(月1)	西久保(毎日)	緑町(月1)	関前(週3)(週1)	西部(月1)	境南(毎日)
利用人数(年間)	1,822 (315)	489 (430)	303 (303)	252 (252)	253 (253)	2,081 (191)	282 (282)	248 (132)	396 (396)	4,027 (2,914)

平成21年10月より関前コミセンの実施日が週3回(月・水・金)から週1回(金)に変更。

3 親子ミニミニジャンボリー

就学前の幼児とその親に対し、野外活動体験を通して、親子、特に父親とのふれあいの機会を提供する。

開催日	開催場所	参加者
平成 21 年 8 月 29 日 (土) ~ 30 日 (日)	富士山麓山の村	14 家族 43 名

3 - 2 - 1 (決算書196ページ)

1 武蔵野市子ども施策推進本部

子ども施策所管の各部課の連携の下、効果的、戦略的に子ども施策を展開していくことを目的に、子ども施策全般についての検討、調整、点検などを行う庁内会議。

子ども家庭課

回	開催日	主な会議内容
第1回	平成20年11月20日(木)	・「第三次子どもプラン武蔵野」の策定の進め方について ・子育て支援に関するアンケート調査について
第2回	平成21年1月19日(月)	・「第二次子どもプラン武蔵野」の施策実施状況について
第3回	平成21年6月10日(水)	・計画策定にあたっての課題への取組み方針について ・子育て支援に関するアンケート調査報告書について ・第二次子どもプラン武蔵野の施策実施状況について
第4回	平成21年7月17日(金)	・第三次子どもプランの施策体系(案)について ・子育て支援サービスの目標事業量(案)について ・青少年に関するアンケート調査速報結果について
第5回	平成21年10月22日(木)	・第三次子どもプラン武蔵野中間報告(案)について
第6回	平成22年1月15日(金)	・「第三次子どもプラン武蔵野中間報告」へのパブリックコメントの取扱方針について ・第三次子どもプラン武蔵野(案)について
第7回	平成22年2月4日(木)	・第三次子どもプラン武蔵野(案)について

- 武蔵野市子ども施策推進本部設置要綱 -

2 武蔵野市子どもプラン推進地域協議会

次世代育成支援対策推進法に基づき、地域における次世代育成支援対策の推進に関し必要となるべき措置について協議し、計画の実施状況の点検・評価などを行うための常設機関として設置したもの。

回	開催日	主な会議内容
第1回	平成20年11月27日(木)	・「第三次子どもプラン武蔵野」の策定について ・武蔵野市子育て支援に関するアンケート調査票案について
第2回	平成21年1月22日(木)	・「第二次子どもプラン武蔵野」の施策実施状況について
第3回	平成21年3月10日(火)	・武蔵野市子育て支援に関するアンケート調査の速報について ・子育て関係団体ヒアリングの意見について
第4回	平成21年6月23日(火)	・第二次子どもプラン武蔵野の施策実施状況について ・計画策定にあたっての基本的な考え方と課題について ・子育て支援に関するアンケート調査報告書について
第5回	平成21年7月28日(火)	・青少年に関するアンケート調査速報結果について ・第三次子どもプランの施策体系(案)について
第6回	平成21年10月30日(金)	・第三次子どもプラン武蔵野中間報告(案)について
第7回	平成22年1月22日(金)	・「第三次子どもプラン武蔵野中間報告」へのパブリックコメントの取扱方針について ・第三次子どもプラン武蔵野(案)について

武蔵野市子どもプラン推進地域協議会設置要綱 -

3 - 2 - 1 (決算書196ページ)

臨時生活支援給付金事業

DV被害者等(同伴する家族を含む)で、配偶者からの暴力から逃れるために住民登録又は外国人登録のない市外住所に居住しているため、定額給付金及び子育て応援特別手当を実質的に受給できない者に対して給付金を支給する。

申請期間：平成21年7月1日～10月15日

支給件数：1件

総支給金額：88,000円(定額給付金相当額52,000円、子育て応援特別手当相当額36,000円)

- 武蔵野市臨時生活支援給付金事業実施要綱 -

子ども家庭課

子育てSOS支援センター

1 子育てSOS支援センター相談受付状況

子どもと家庭に関わる総合相談を受付。要保護児童対策地域協議会（子育て支援ネットワーク）事務局。

相談内容別（H21.4～H22.3）

（単位：件、回）

		年間相談実件数（ ）は子どもからの相談			年間活動延回数
		継続件数	新規件数	計	
養護相談	児童虐待相談	46（1）	57（-）	103（1）	2,324
	その他の相談	62（-）	68（-）	130（-）	2,680
保健相談		1（-）	7（-）	8（-）	41
障害相談	肢体不自由相談	-	-	-	-
	視聴覚障害相談	-	-	-	-
	言語発達障害等相談	2（-）	1（-）	3（-）	17
	重症心身障害相談	-	-	-	-
	知的障害相談	-	-	-	-
	自閉症等相談	-	3（-）	3（-）	6
非行相談	く犯行為等相談	4（-）	2（-）	6（-）	162
	触法行為等相談	-	-	-	1
育成相談	性格行動相談	7（-）	30（-）	37（-）	98
	不登校相談	4（-）	5（-）	9（-）	187
	適正相談	-	-	-	-
	育児・しつけ相談	1（-）	108（-）	109（-）	266
その他の相談		7（-）	162（3）	169（3）	380
合計		134（1）	443（3）	577（4）	6,162

対象別延活動件数

平成17年度に要保護児童対策地域協議会設置。関係機関との連携強化を図っている。

（単位：件）

年 度	17	18	19	20	21
児童、保護者、市民等	1,031	1,392	1,134	1,343	1,795
関係機関	2,629	4,110	3,768	3,926	4,367
合計	3,660	5,502	4,902	5,269	6,162

- 武蔵野市児童虐待の防止及び子育て家庭への支援に関する条例 -
- 子ども家庭支援センター事業実施要綱 -

2 子育てショートステイ

保護者が病気、出産、育児疲れ等の理由で、満2歳から小学校6年生までの子どもを一時的に養育できない時、委託先の児童養護施設にて宿泊で保育する。7泊を限度とする。

（単位：泊）

年 度	17	18	19	20	21
延利用泊数	46	20	48	6	40

- 武蔵野市子育てショートステイ事業実施要綱 -

3 産前・産後支援ヘルパー

産前・産後の体調不良のため、家事、育児が困難な家庭にヘルパーを派遣する。平成16年12月より試行し、平成19年度には産前支援を追加、平成20年度より本実施した。

（単位：件、日）

年 度	17	18	19	20	21
利用家庭数	68	142	225	251	316
延利用日数	500	647	1,378	1,462	1,884

- 武蔵野市産前・産後支援ヘルパー事業実施要綱 -

3 - 2 - 1（決算書196ページ）

乳幼児及び義務教育就学児医療費助成事業

1 乳幼児医療費助成（対象児童数は各年度3月末現在）

年度	対象児童数	年間助成件数	年間医療助成額(円)
17	6,395	71,819	148,558,477
18	6,474	101,323	217,318,812
19	6,650	100,365	217,886,735
20	6,459	103,897	196,077,638
21	6,571	104,752	187,217,025

子ども家庭課

2 義務教育就学児医療費助成（平成 19 年 10 月 1 日より実施。対象児童数は各年度 3 月末現在）

年度	対象児童数	年間助成件数	年間医療助成額(円)
19	7,659	22,016	13,903,712
20	7,798	73,397	46,537,669
21	8,159	86,981	103,729,682

- 武蔵野市乳幼児及び義務教育就学児の医療費の助成に関する条例 -

地域子ども館事業

小学生児童の放課後対策の充実施策のひとつとして、保護者を含めた地域社会の成員が一体となって子どもを育てる考えに基づき、学校活動時間以外の学校施設等を活用し、地域の子どもたちが自由に集い、自分の考えで遊んだり考えたり、異年齢の子ども同士が交流できる安全な居場所とする。

1 参加者集計（平成14年10月より実施）

（年間延人数：人）

地 域 子ども館	17 年度			18 年度			19 年度			20 年度			21 年度		
	教室	校庭	図書	教室	校庭	図書	教室	校庭	図書	教室	校庭	図書	教室	校庭	図書
一 小 あそべえ	9,791	19,849	1,114	11,662	18,336	1,039	11,446	17,361	1,008	10,757	14,819	1,139	10,954	22,846	869
二 小 あそべえ	5,230	22,142	967	6,532	27,372	1,053	5,880	26,848	822	5,150	23,972	532	4,144	26,306	582
三 小 あそべえ	9,648	24,329	573	10,706	26,193	457	12,066	32,827	690	13,354	29,886	846	13,786	32,329	617
四 小 あそべえ	10,318	25,465	754	17,021	28,462	776	12,420	23,206	860	10,377	24,721	685	9,602	25,557	567
五 小 あそべえ	7,065	20,913	864	6,771	22,784	644	6,894	22,918	743	7,901	20,573	654	7,208	19,552	617
大 野 田 あそべえ	10,067	16,496	1,944	11,599	24,802	2,120	12,084	31,577	3,040	13,641	24,918	2,537	13,178	28,695	2,160
境 南 あそべえ	12,637	36,588	588	14,090	37,185	620	13,253	34,001	969	12,580	29,864	1,236	10,255	25,117	852
本 宿 あそべえ	10,282	11,917	995	7,565	10,653	662	7,114	9,514	479	6,317	7,283	370	5,140	6,889	709
千 川 あそべえ	6,569	19,545	958	7,175	23,362	857	7,075	21,829	1,084	7,596	22,079	1,170	7,116	22,850	782
井之頭 あそべえ	8,822	29,217	641	9,995	34,996	1,094	9,737	32,934	993	10,911	32,167	1,120	9,707	29,659	882
関前南 あそべえ	7,186	17,481	797	8,956	19,819	796	7,753	20,963	1,137	9,508	18,985	1,496	7,830	17,446	1,012
桜 野 あそべえ	8,928	27,531	1,018	8,842	29,984	1,028	10,246	34,332	1,065	8,464	33,611	864	9,867	43,547	776
計	106,543	271,473	11,213	120,914	303,948	11,146	115,968	308,310	12,890	116,556	282,878	12,649	108,787	300,793	10,425

（注）平成14年10月より三小、境南、井之頭の3館は、教室開放事業のみ開館。

平成15年 4月より三小、境南、井之頭の3館は、教室・校庭・図書室開放事業を本格実施。

平成15年10月より一小、二小、四小、五小、本宿、関前南の6館は、教室開放事業のみ開館。

平成16年 4月より一小、二小、四小、五小、本宿、関前南の6館は、教室・校庭・図書室開放事業を本格実施。

平成16年10月より大野田、千川、桜野の3館は、教室開放事業のみ開館。

平成17年 4月より全小学校にて、教室・校庭・図書室開放事業を本格実施。

子ども家庭課

2 工事請負費

・130万円以下

(単位:円)

内容	場所	金額
二小あそべえ換気扇取替工事	二小あそべえ	26,250
五小あそべえ移転工事 五小西校舎壁面防護ネット取付工事	第五小学校	110,250
五小あそべえ移転工事 玄関アルミ引戸鍵取付設置工事	五小あそべえ	23,362
境南小学校倉庫移設工事	境南小学校	105,000
大野田あそべえアルミ引戸扉錠前取付工事	大野田あそべえ	26,040
二小あそべえ校庭倉庫補修工事	第二小学校	45,150
一小あそべえ空調補修工事	一小あそべえ	67,200
三小あそべえ網戸取付工事	三小あそべえ	119,700
本宿あそべえ網戸取付工事	本宿あそべえ	54,600

- 武蔵野市地域子ども館事業実施要綱 -

3 - 2 - 2 (決算書200ページ)

児童手当等支給状況

1 児童育成手当(都・市)

(単位:人、円)

年度	総 数		育 成 手 当		障 害 手 当	
	児童数	年間総支給額	児童数	年間総支給額	児童数	年間総支給額
17	978	159,349,500	915	146,407,000	63	12,942,500
18	992	157,980,500	931	146,758,500	61	11,222,000
19	1,036	158,907,000	966	147,514,500	70	11,392,500
20	1,047	162,945,500	987	151,537,500	60	11,408,000
21	1,051	163,383,500	992	151,929,000	59	11,454,500

(注) 3月末のもの。育成手当、月額13,500円。障害手当、月額15,500円。

- 武蔵野市児童育成手当条例 -

2 児童手当(国)

(単位:件、人、円)

年度	世帯数	児童数	年間総支給額
17	940	996	67,650,000
18	1,487	1,580	96,345,000
19	1,455	1,550	171,410,000
20	1,542	1,639	191,865,000
21	1,629	1,733	204,500,000

(注) 世帯数、児童数は2月期のもの。18年度まで第1子、第2子月額5,000円。第3子以降月額10,000円。19年度から10,000円

- 児童手当法 -

3 特例給付

(単位:件、人、円)

年度	世帯数	児童数	年間総支給額
17	506	534	33,960,000
18	124	135	13,055,000
19	146	154	16,065,000
20	172	182	20,760,000
21	156	163	19,740,000

(注) 世帯数、児童数は2月期のもの。第1子、第2子月額5,000円。第3子以降月額10,000円。

- 児童手当法 -

子ども家庭課

4 小学校修了前特例給付

(単位：件、人、円)

年度	世帯数	児童数	年間総支給額
17	2,134	2,820	177,865,000
18	2,940	4,260	251,955,000
19	2,962	4,263	272,590,000
20	2,942	4,182	267,170,000
21	3,017	4,232	269,230,000

(注) 世帯数、児童数は2月期のもの。第1子、第2子月額 5,000円。第3子以降月額 10,000円。

- 児童手当法 -

5 児童扶養手当支給状況

(単位：件、円)

年度	世帯数	年間総支給額
17	434	206,221,100
18	474	202,702,430
19	450	204,328,620
20	454	206,204,280
21	456	203,186,680

(注) 世帯数は3月末のもの。

- 児童扶養手当法 -

6 特別児童扶養手当受付進達状況

(単位：件)

年度	新規・転入 進達件数 ()転入数	現況届	障害 状況届	資格喪失 届 (辞退含)	額改定 (請求) 届	住所 氏名 変更届	支払金 融機関 変更届	印鑑 変更届	児童諸 変更届	証書 亡失届	その他
17	10(1)	135	57	4	3	8	-	-	1	6	1
18	16(2)	147	36	10	5	7	2	-	-	9	5
19	16(1)	147	44	4	3	7	4	-	1	14	3
20	17(3)	143	40	7	9	4	4	-	-	14	2
21	16(3)	144	40	9	-	8	3	-	-	17	2

- 特別児童扶養手当等の支給に関する法律 -

3 - 2 - 3 (決算書202ページ)

一般管理経費

1 母子福祉資金貸付

東京都は母子世帯の経済的自立を援助し、あわせてその児童の福祉を増進するために「母子福祉資金」を貸付けている。

年度		17	18	19	20	21
貸付	件数	51	62	62	85	78
	金額	22,952,000	26,440,388	26,913,700	38,739,750	30,331,010
償還	件数	3,155	2,882	2,894	2,855	2,858
	金額	22,497,750	20,742,751	19,196,336	18,567,801	20,427,883

- 東京都母子福祉資金貸付条例 -

子ども家庭課

2 女性福祉資金貸付

東京都は女性が経済的に自立して安定した生活を送るために「女性福祉資金」を貸付けている。

年度		17	18	19	20	21
貸付	件数	10	8	7	8	5
	金額	5,099,000	4,926,000	4,508,000	5,102,000	4,134,000
償還	件数	807	625	758	644	546
	金額	6,733,324	5,704,147	4,957,700	4,271,483	4,008,556

- 東京都女性福祉資金貸付条例 -

母子生活支援施設入所経費

母子生活支援施設入所状況

18歳未満の子どもを養育する母子家庭の母が、生活上のさまざまな問題により子どもの養育が十分にできない場合に、母子が共に生活する児童福祉施設。()は新規。実世帯数(実人数)は、年度末の数。

年度	17	18	19	20	21
延世帯数(世帯/月)	43	46	52	17	22
実世帯数	4(1)	6(4)	2(-)	1(-)	1(-)
延人数(人/月)	106	114	123	34	54
実人数	10(2)	15(10)	4(-)	2(-)	2(-)

- 児童福祉法第38条 -

ひとり親家庭対策事業

1 母子・女性緊急一時保護事業

緊急に保護することを要する母子又は女性を一時的に保護施設へ入所させ、必要な保護、相談、援助等を実施。

年度	17	18	19	20	21
人数	3	7	6	2	8

- 武蔵野市母子・女性緊急一時保護事業実施要綱 -

2 母子家庭自立支援給付金事業

母子家庭の母の就業を効果的に促進するため、技能習得など主体的な能力開発の取組を支援するため受講料等の一部を支給する「自立支援教育訓練給付金事業」、就職の際に有利で生活の安定に資する資格の取得を促進するため、一定期間について生活の負担の軽減を図る「高等技能訓練促進費事業」、常用雇用への転換を促進するため、職業訓練を実施した後常用雇用に移行した事業主に対する「常用雇用転換奨励金事業」を実施。

区分 \ 年度	17		18		19		20		21	
	件数	支給額(円)	件数	支給額(円)	件数	支給額(円)	件数	支給額(円)	件数	支給額(円)
自立支援教育訓練給付金	4	344,972	1	35,699	-	-	1	132,000	1	200,000
高等技能訓練促進費	2	1,854,000	-	-	1	824,000	-	-	4	3,877,500
常用雇用転換奨励金	-	-	-	-	-	-	-	-	-	-

- 武蔵野市母子家庭自立支援教育訓練給付金事業実施要綱 -

- 武蔵野市母子家庭高等技能訓練促進費事業実施要綱 -

- 武蔵野市母子家庭常用雇用転換奨励金事業実施要綱(平成20年4月1日廃止) -

子ども家庭課

ひとり親家庭医療費助成事業

1 ひとり親家庭医療費助成事業

18歳未満の子を養育しているひとり親家庭等の母または父と18歳未満の子に対し保険医療費の自己負担の一部を助成する。(人数、世帯数は3月末現在)

年度		17	18	19	20	21
受給	世帯数	440	454	464	468	465
	人数	969	980	997	988	784
給付	件数	11,516	11,926	11,920	11,808	11,685
	金額	27,610,995	27,055,173	25,942,733	27,078,903	27,429,098

- 武蔵野市ひとり親家庭の医療費の助成に関する条例 -

ひとり親家庭住宅費助成事業

1 ひとり親家庭住宅費助成支給状況

市内に6ヶ月以上居住し、民間の共同住宅を借り家賃を支払い、20歳未満の子を養育しているひとり親家庭(母子・父子家庭)に対し家賃の一部を助成する(月額1万円以内)。

年度	区分	延世帯数	助成金額
17		323	13,640,000
18		313	14,426,000
19		312	14,140,000
20		367	16,650,000
21		392	17,470,000

- 武蔵野市ひとり親家庭の住宅費の助成に関する条例 -

ひとり親家庭ホームヘルプサービス事業

1 ひとり親家庭ホームヘルプサービス事業

義務教育終了前の児童のいるひとり親家庭等で、日常生活に支障をきたしている家庭に対してホームヘルパーを派する。

年度	17	18	19	20	21
実世帯数	38	32	45	55	56
派遣日数	2,635	2,729	2,427	2,561	2656

- 武蔵野市ひとり親家庭ホームヘルプサービス事業実施要綱 -

3 - 2 - 8 (決算書208ページ)

子育て応援特別手当支給事業(平成20年度予算繰越明許事業)

多子世帯の子育ての負担に対する配慮として、第2子以降の児童について支給。

対象児童:平成21年2月1日現在、住民登録又は外国人登録があり、平成14年4月2日生~平成17年4月1日(平成20年3月末において3~5歳)で、第2子以降の児童(平成2年4月2日以降生まれの児童の中から年齢順に第1子、第2子)

支給対象者 : 対象となる第2子以降である児童の属する世帯の世帯主
 申請期間 : 平成21年4月15日~10月15日
 支給金額 : 対象児童1人につき36,000円
 総支給金額 : 45,216,000円(延児童数1,256名)

- 武蔵野市子育て応援特別手当支給事業実施要綱 -

児童青少年課

児童青少年課

2 - 1 - 17 (決算書150ページ)

市立自然の村の管理運営

1 施設利用状況

豊かな自然環境の中で自然に親しみ、共同生活を通じて青少年の健全育成をはかるとともに、広く一般市民の野外活動の利用に供する施設。

(単位：人)

年度	利用者総数		中央棟利用者		キャビン棟利用者	
	一般利用	減免利用	一般利用	減免利用	一般利用	減免利用
17	1,938	3,782	1,675	540	263	3,242
18	1,777	3,652	1,488	562	289	3,090
19	1,667	3,448	1,369	390	298	3,058
20	1,644	3,776	1,417	437	227	3,339
21	1,998	3,843	1,591	479	407	3,364

- 武蔵野市立自然の村条例 -

2 工事請負費

130万円以下 5件 757,365円

むさしのジャンボリー事業

1 むさしのジャンボリー参加者数

厳しい自然環境の中での共同生活を通し、子ども達の「自立心」や「創造性」、「自然への興味と理解」を育むことと、地域の中学・高校生を地域でのボランティア活動に取り込み、地域で青少年を育てていく環境作りを目的に、武蔵野市と武蔵野市青少年問題協議会地区委員会の共催で実施している事業。

なお、()内数字は、平成12年度より導入したサブリーダーの人数で内数。

(単位：人)

年度	参加者総数	参加児童数	参加指導者数	参加費用
17	1,411	1,011	400(105)	2,500円
18	1,380	958	422(105)	2,500円
19	1,406	966	440(130)	2,500円
20	1,305	856	449(129)	2,500円
21	1,414	924	490(163)	2,500円

青少年問題協議会・地区活動事業

1 青少年問題協議会定例会

地方青少年問題協議会法(昭和28年法律第83号)第1条の規定に基づき、市長の付属機関として設置される協議会。

回	開催日	主な会議内容
第1回	平成21年 5月11日(月)	・ 各関係機関、団体よりの報告、副会長の選出
第2回	平成21年 7月9日(木)	・ 各関係機関、団体よりの報告
第3回	平成21年 10月21日(水)	・ 各関係機関・団体よりの報告
第4回	平成22年 2月15日(月)	・ 各関係機関・団体よりの報告 ・ 平成22年度武蔵野市青少年健全育成運動推進方針(案)について

- 武蔵野市青少年問題協議会条例 -

児童青少年課

2 青少年問題協議会地区委員委嘱式

青少年問題協議会地区委員を会長である市長より委嘱し、また地域での青少年育成に関する記念講演等を行う。

(単位：人)

年度	委嘱者数	委嘱式参加者数	第二部
17	1,497	158	記念講演 「青少年と大人のかかわりかた」 講師 小田 啓二 (特定非営利法人日本ガーディアン・エンジェルス理事長)
18	1,492	173	記念講演 「子ども達のサインを見逃さないで・・・ ～迷って道を失った子たちの心～」 講師 千葉 紘子((株)縦の木オフィス)
19	1,462	124	記念講演 「つくってみよう!ファミリールール ～ネット社会の7つの常識～」 講師 永井 正直(e-ネットキャラバン運営協議会)
20	1,477	119	「ネットトラブルの被害者にも加害者にもさせない工夫 ～今、身近な大人は何をすべきか考えよう～」 講師 尾花 紀子
21	1,464	123	「家族・家庭でなすべきこと、地域でできること」 講師 石川 結貴

3 青少年問題協議会地区委員会バス研修バス借上

青少年問題協議会各地区委員会の研修のため、各地区委員会につき、年間1回、バスの借上を行う。

年度	使用台数
17	8
18	9
19	9
20	7
21	12

青少年活動育成事業

1 青少年関係団体に対するバス借上

地域青少年の健全育成を図るため、青少年関係団体が行う団体活動を育成援助することを目的に、1団体につき、年間1回、バスの借上を行う。

(単位：件)

年度	使用件数
17	33
18	35
19	36
20	31
21	34

- 武蔵野市青少年団体に対する借上バス使用要綱 -

2 青少年善行表彰

青少年健全育成施策の一環として、市民から寄せられた寄付をもとに、公募により寄せられた子ども達の良い行いを表彰する。

	子鳩・けやき表彰	奨励団体
応募締切日	平成 21 年 10 月 30 日(金)	
表彰件数	9 名・4 グループ	1 団体
賞の選考	選考委員会(委員長：市長他 10 名で構成)で 2 回(5 月 26 日、11 月 17 日)の審議を行い、表彰を決定した。	
表彰式	平成 22 年 1 月 16 日(土) スイングビル・レインボーサロン	

- 武蔵野市青少年善行表彰及び奨励事業実施要綱 -

児童青少年課

3 子ども自然体験プログラム指導者育成

ジャンボリーなどで利用する自然の村周辺の動植物や天体、気象等の知識を持った指導者の育成のための自然体験講習会を開催。(全3回)

回	開催日	主な講習内容	参加人数
第1回	平成21年9月16日(水)	子どもの指導者としての役割・指導方法	15人
第2回	平成21年9月28日(月)	気象・星座の基礎知識	17人
第3回	平成21年10月3日(土) ～10月4日(日)	市立自然の村での宿泊講習 テント設営、キャンプファイヤー、野外炊事など	16人

4 中学生・高校生リーダー養成講座

中学生・高校生が地域活動の担い手として活躍できる力(知識・意識・ノウハウ)を身に付けられるように、公共施設や地域社会の組織を利用して、野外活動・保育・イベントボランティアなど様々な講習会や体験事業を行う。修了者のうち希望者は、武蔵野市青少年リーダーとして登録し、様々な地域活動に携わる。

年度	延参加者数	登録者数
17	271人	33人
18	618人	66人
19	534人	57人
20	483人	63人
21	623人	68人

5 遠野市との児童交流事業

平成元年より、市と武蔵野市子ども会育成連絡会(武子連)との共催で行われていたが、平成13年度より市主催事業として実施。小学4～6年生を対象に、友好都市である岩手県遠野市へ派遣し、また遠野市の児童を受け入れている。

年度	日 程	派遣人数	受入人数
17	平成17年10月8日(土)～10月10日(月)(派遣)	19	-
18	平成18年10月7日(土)～10月9日(月)(受入)	-	35
19	平成19年10月6日(土)～10月8日(月)(派遣)	20	-
20	平成20年10月11日(土)～10月13日(月)(受入)	-	20
21	平成21年10月10日(土)～10月12日(月)(派遣)	20	-

6 親子棚田体験事業

友好都市長岡市小国町の協力の下、都会を離れ家族での一泊二日の農業体験を通じ、親子の絆を深めるきっかけづくりを行う。また、棚田農業が自然環境に果たす役割を学ぶとともに、農業の楽しさ、大切さを体験する。

(平成14年度から開始、平成17年度で草取体験は終了)

年度	第1回(田植)		第2回(草取)		第3回(収穫)	
	日 付	家族人数	日 付	家族人数	日 付	家族人数
17	5月28日(土)～29日(日)	6 18	7月9日(土)～10日(日)	9 24	9月23日(金) ～24日(土)	6 17
18	5月20日(土)～21日(日)	12 34			9月23日(土) ～24日(日)	11 26
19	5月19日(土)～20日(日)	14 37			9月22日(土) ～23日(日)	12 33
20	5月17日(土)～18日(日)	14 36			9月20日(土) ～21日(日)	13 35
21	5月16日(土)～17日(日)	14 33			9月19日(土) ～20日(日)	12 29

児童青少年課

7 鳥取県家族ふれあい長期自然体験

鳥取県と武蔵野市の共同企画。都会と違うゆったりした時間の流れる鳥取県の豊かな自然の中で、親子・家族で様々な体験を共有する。事業期間を長めに設定し、鳥取県の海と山の両方を体験できるようにすると共に、途中参加を可能にし、家族全員での参加を促す。(平成15年度から開始)

年度	日付	宿泊先	参加者
17	8月16日(火)~8月21日(日)	鳥取県 岩美町・鳥取市鹿野町・智頭町・三朝町・八頭町・鳥取市福部町	49 家族・159 人
18	8月16日(水)~8月20日(日)	鳥取県 岩美町・鳥取市鹿野町・八頭町・三朝町	39 家族・135 人
19	8月18日(土)~8月22日(水)	鳥取県 岩美町・鳥取市鹿野町・八頭町・三朝町	30 家族・100 人
20	8月20日(水)~8月24日(日)	鳥取県 岩美町・鳥取市河原町・鳥取市鹿野町・若桜町・智頭町・八頭町・三朝町	27 家族・77 人
21	8月20日(木)~8月24日(月)	鳥取県 岩美町・鳥取市河原町・鳥取市鹿野町・鳥取市佐治町・若桜町・八頭町・三朝町	26 家族・87 人

ハバロフスク市青少年交流事業

1 ハバロフスク市青少年交流団

ロシア連邦ハバロフスク市との青少年相互派遣協定に基づき、青少年の自然体験、野外活動、国際交流を目的として、平成4年以降、隔年ごとに青少年の派遣・受入を実施している。

年度	派遣(受入)期間	派遣人数	受入人数	備考
17	8月12日~8月19日(7泊8日)	20		
18	8月14日~8月21日(7泊8日)		10	
19	8月13日~8月20日(7泊8日)	19		
20	8月18日~8月25日(7泊8日)		12	
21				新型インフルエンザ流行により派遣取り止め

- 武蔵野市青少年自然交流使節団海外派遣事業実施要綱 -

子どもを守る家関連推進事業

子どもが安全にかつ安心して生活できるような環境作りの一環として、「子どもを守る家」の周知と、子どもに自ら身を守ることを意識づけるため、市立小学校3年生及び保護者を対象にCAPワークショップを実施。

1 CAPワークショップ実施状況

年度	実施校数
17	10校
18	9校
19	7校
20	8校
21	9校

児童青少年課

3 - 2 - 6 (決算 206 ページ)

学童クラブ事業

1 学童クラブ事業実施状況

こどもクラブ名	定員	平均在籍数	平均出席数 (月～金)	平均出席率 (月～金)	経費合計 (人件費・物件費)	開設年月日
五小	50	47.0	36.1	76.8%	10,715,994	昭和39.3.3
三小	70	64.0	49.5	77.3%	17,339,340	昭和41.7.15
桜野	60	58.3	43.7	75.0%	13,466,641	昭和42.1.23
大野田	80	67.7	52.1	77.0%	14,748,460	昭和42.11.27
境南	70	65.6	49.5	75.5%	15,747,594	昭和47.5.10
一小	50	35.7	29.2	71.8%	8,420,798	昭和49.10.21
千川	50	34.4	25.9	75.3%	8,632,710	昭和51.7.26
二小	60	41.1	30.7	74.7%	10,684,407	昭和54.4.7
四小	50	42.3	33.6	79.4%	11,361,914	昭和54.4.23
本宿	40	23.6	17.1	72.5%	10,402,488	昭和55.4.8
井の頭	40	33.8	27.8	82.2%	10,247,795	昭和56.4.1
関前南	40	28.0	23.6	84.3%	9,275,684	昭和59.4.1
合計	660	541.5	418.8	77.3%	141,043,828	

- 武蔵野市学童クラブ条例 -

2 民間学童クラブ運営費補助

学童クラブ名	定員	平均在籍数(補助対象児童)	開設年月日
元気っ子のびのび	19	19	平成13.4.1
武蔵野eパル	35	22	平成21.9.1

3 - 2 - 7 (決算書206ページ)

児童館管理運営

1 桜堤児童館年度別利用状況(詳細は『平成21年度桜堤児童館事業報告書』を参照してください)

遊びを通して、子ども達の健全育成を図ることを目的とした施設。乳幼児親子、小学生、中学生、子育てに関心のある大人を対象に、遊び及び交流の場を提供し、友達づくりを応援している。

年度	総数	利用者内訳				目的別利用内訳		地域別利用内訳		一日平均利用者数
		乳幼児	小学生	中学生	大人	一般利用	行事参加	市内	市外	
17	30,691	8,422	12,612	460	9,197	19,914	10,777	22,910	7,781	103
18	31,185	10,611	8,681	761	11,132	18,881	12,304	24,915	6,270	105
19	38,963	13,042	10,959	1,505	13,457	23,598	15,365	30,551	8,412	132
20	39,875	13,884	11,015	1,186	13,790	25,005	14,870	30,708	9,167	134
21	42,506	15,183	12,538	434	14,351	27,868	14,638	34,941	7,565	144

- 武蔵野市立児童館条例 -

児童青少年課

2 館外活動利用状況

(1) 移動児童館コミュニティわいわい広場

児童館活動に参加しづらい地域の小学生を対象に、コミュニティセンターを利用して、各コミュニティ協議会との共催で実施。

開催日	5/27(水)	6/10(水)	6/24(水)	7/8(水)	9/9(水)	10/7(水)
参加者	121人	164人	87人	57人	109人	59人
会場	緑町 コミュニティ センター	関前 コミュニティ センター	西久保 コミュニティ センター	御殿山 コミュニティ センター	境南 コミュニティ センター	本宿 コミュニティ センター
開催日	10/14(水)	12/9(水)	2/3(水)		合計	
参加者	138人	81人	66人		882人	
会場	西部 コミュニティ センター	吉祥南町 コミュニティ センター	吉祥寺西 コミュニティ センター		9会場	

(2) じどうかん演劇フェスティバル

子どもたちにより演劇作品に触れてもらい、感動体験を味わってもらうことを目的として開催。ミュージカルや舞台劇を親子で楽しんでもらう。

開催日	内容	会場	参加者	幼児	小学生	中学生	大人
3/8 (日)	児童劇「アルプスの少女ハイジ」	武蔵野 市民文化会館	1,213人 1,198人 計2,411人	215人 168人 383人	307人 332人 639人	5人 7人 12人	429人 416人 845人

保育課

保 育 課

- [歳入] 11 - 1 - 1 保育所保育料徴収金（決算書 84 ページ）
- [歳入] 13 - 1 - 1 保育所運営費（国）負担金（決算書 90 ページ）
- [歳入] 14 - 1 - 1 保育所運営費（都）負担金（決算書 96 ページ）
- [歳入] 14 - 2 - 2 児童福祉費補助金（決算書 98 ページ）
- [歳入] 19 - 5 - 1 管外受託児保育所運営費（決算書 114 ページ）
- [歳入] 19 - 6 - 5 雑入（決算書 116 ページ）

		歳 入				合計
		保育料徴収金	国庫支出金	都支出金	その他収入	
管内	市立	203,144,700	-	132,187,100	44,071,868	379,403,668
	民間	104,958,000	150,459,575	192,270,887	-	447,688,462
管外		5,733,600	3,916,225	1,958,113	-	11,607,938
合計		313,836,300	154,375,800	326,416,100	44,071,868	838,700,068

* 保育料徴収金のうち滞納繰越分は集計せず。

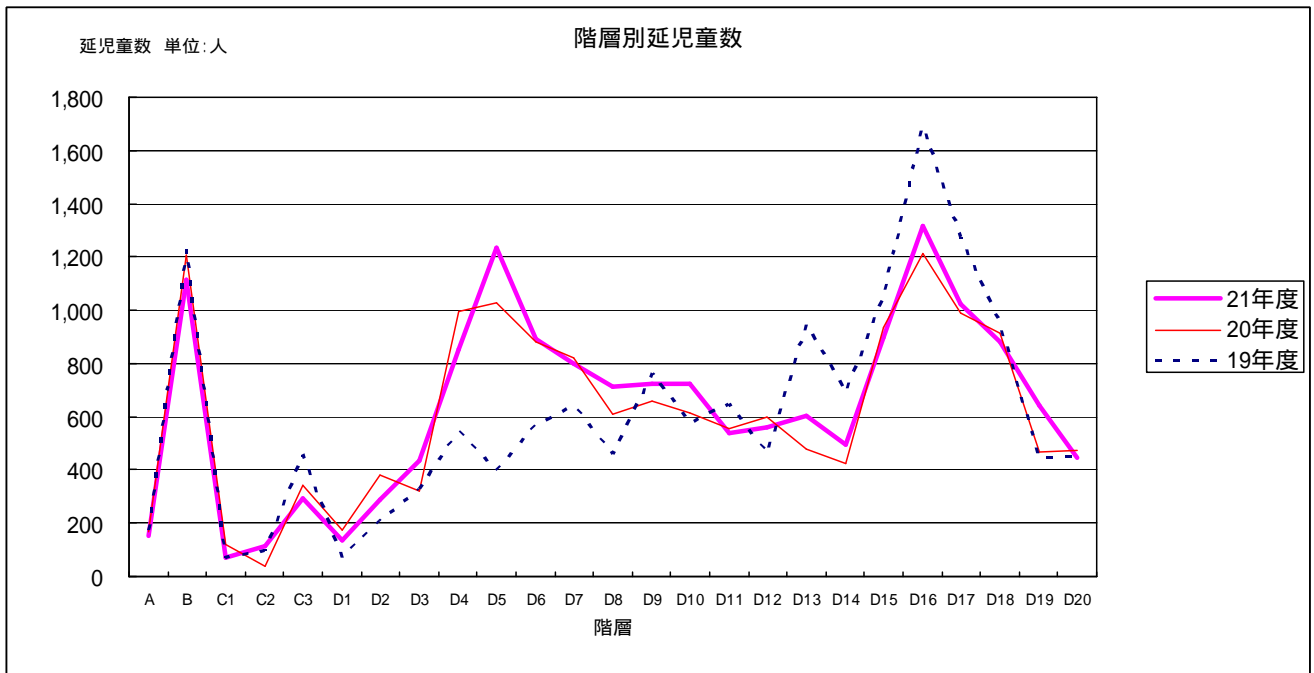

	A	B	C1	C2	C3	D1	D2	D3	D4	D5	D6	D7	D8	D9	D10	D11	D12	D13	D14	D15	D16	D17	D18	D19	D20	計
21年度	152	1,113	73	114	296	137	290	433	854	1,233	892	799	714	721	721	538	558	601	497	897	1,314	1,020	881	639	445	15,932
20年度	170	1,205	121	36	340	174	378	323	993	1,029	882	821	610	656	613	557	600	480	424	936	1,214	989	915	468	475	15,409
19年度	173	1,227	69	98	458	72	204	327	544	397	566	642	459	760	575	648	462	948	689	1,054	1,692	1,275	954	444	451	15,188

保育課

1 保育所入所申込み・入所状況

年度	申込件数	入所児童数	待機児童数	入所率
18	1,352	1,271	42	94.0%
19	1,386	1,275	55	92.0%
20	1,426	1,286	74	90.2%
21	1,489	1,310	79	88.0%
22	1,544	1,382	81	89.5%

* 管外委託分は含む。

* 申込件数・待機児童数に管外受託申込分は含んでいない。

* 申込件数は各年度の4月1日入所の選考対象となる申込件数であり、前年度からの継続申請分を含む。

* 入所児童数は、各年度4月1日入所の児童数である。

* 待機児童数については、平成14年1月31日付厚生労働省雇用均等・児童家庭局保育課長通知「雇児保発第0131001号」に示された新定義による数値となっている。（例：「地方公共団体における単独保育施策（いわゆる保育室・保育ママ等）で保育されている児童は待機児童数に含めない。」）

* 入所率とは、入所児童数を申込件数で除した値を百分率で表したものの。

2 定員の弾力化

施設名	平成21年度 入園児童延月数						
	0歳児	1歳児	2歳児	3歳児	4歳児	5歳児	合計
千川				13		12	25
南				24		12	36
桜堤						1	1
境		12		24		24	60
東		12				3	15
境南		12		12	12		36
北町				12		24	36
境南第2		12				10	22
吉祥寺		12		11	24		47
武蔵野赤十字							
西久保				12	12	11	35
精華		12					12
ふじの実			24	16			40
ありんこ							
精華第二							
合計		72	24	124	48	97	365

3 - 2 - 1 (決算書 196 ページ)

認可外保育施設助成事業

1 認可外保育室

保育所不足のため、要保育児童が認可外保育室を利用している実態に鑑み、児童の適切な保護をするため、市と契約している認可外保育室に対し、東京都及び市の補助要綱に基づき助成。

施設名(管外)	年間延児童数	助成額(都基準を含む)
どろんこ保育所 (小金井市)	7	535,500
合計	7	535,500

() 補助対象外児童数(3歳以上)で内数

- 武蔵野市保育室制度運営要綱 -

保育課

2 認証保育所

施設名	管内・管外	年間延児童数	運営費	開設準備経費
武蔵野ブチ・クレイシュ	管内	314	19,258,330	
風の子保育室		240	26,074,710	
すみれ保育室		287	30,286,730	
ポピンズナーサリー武蔵野		449	43,445,380	
かっぱの家保育所		309	25,764,790	
マミーナ武蔵野		331	31,159,470	
ポピンズナーサリー吉祥寺		327	33,185,810	
武蔵境すみれ保育園		307	31,977,260	
ポピンズナーサリースクール武蔵野タワーズ		-	-	
三鷹ブチ・クレイシュ (三鷹市)	管外	113	6,618,440	
あきやま保育室 (三鷹市)		112	12,572,750	
ビーフェアこども愛々保育園三鷹 (三鷹市)		48	4,343,040	
みたか中央通り保育室 (三鷹市)		12	1,565,640	
アイム(aim)保育園 (三鷹市)		98	9,746,720	
保育園トキ (三鷹市)		24	1,771,680	
エンゼル保育園三鷹駅前 (三鷹市)		25	3,181,120	
エトワール保育園三鷹駅前 (三鷹市)		53	5,197,990	
ビーフェア柳沢保育園 (西東京市)		10	904,900	
都市型保育園ポパラ東京田無園 (西東京市)		5	652,100	
ゆい保育園 (西東京市)		5	304,500	
ひがし保育園 (小金井市)		12	1,085,760	
東町回帰船保育園 (小金井市)		52	4,740,440	
小金井ブチ・クレイシュ (小金井市)		21	1,900,230	
府中北ブチ・クレイシュ (府中市)		12	683,520	
田中保育所 (府中市)		2	113,820	
エンゼル保育園小平駅前 (小平市)		12	1,085,760	
国分寺ブチ・クレイシュ (国分寺市)		32	1,486,680	
キッズスクウェア丸の内東京ビル (千代田区)		2	261,040	
ポピンズナーサリー阿佐ヶ谷 (杉並区)		12	1,085,760	
合 計		3,226	300,454,370	35,000,000

- 武蔵野市認証保育所運営費等補助要綱 -

3 家庭福祉員

保育士等の資格を持つ者の居宅等で、3歳未満の児童を保育する事業

家庭福祉員	年間延児童数	運営費
8か所	306	26,772,200

- 武蔵野市家庭福祉員(保育ママ)制度運営要綱 -

4 病後児保育事業

保育所等に入所中の児童が病気回復期などで集団生活が困難な場合にお預かりする事業

施設名	利用児童延人数	委託料
病後児保育室ラポール	143	8,210,000

- 武蔵野市病後児保育事業運営要綱 -

保育課

5 認可外保育施設援助経費補助金

認可外保育施設の整備等に対する補助

区分	施設名等		金額	備考
認証保育所	家賃補助	かつばの家保育所	3,840,000	・施設家賃補助 保育室から移行した認証保育所については月額家賃の半額を限度 それ以外の認証保育所については、市の基準に該当する施設を対象に、月額家賃を当該面積で除し、1平方メートルあたり1,500円を限度(平成20年度から実施)
		すみれ保育室	3,180,000	
		風の子保育室	2,820,000	
		武蔵野プチ・クレイシュ	1,737,000	
		マミーナ武蔵野	3,408,000	
		ポピンズナーサリー吉祥寺	4,200,000	
小計		19,185,000		
家庭福祉員	修繕・備品購入経費	8か所	400,000	・施設の修繕及び備品購入等に要する経費の補助 1家庭福祉員当たり 50,000円(年間限度額)
	新規開設経費	1か所	100,000	
	小計		500,000	・施設で児童の保育を開始するのに必要な経費の補助 1家庭福祉員当たり 100,000円
	休業に係る補助金	6か所	598,475	・家庭福祉員の休業による保育者の確保に要する経費の補助 休業1回当たり 8,820円(年間12回を限度)
	小計		598,475	
合計			20,283,475	

- 武蔵野市認可外保育施設援助経費補助金交付要綱 -
 - 武蔵野市家庭福祉員の休業に係る補助金交付要綱 -

6 認可外保育施設入所児童保育助成金

市内外の認可外保育施設(家庭福祉員を含む)を利用している保護者に対し保育助成金を交付し、保育料の負担軽減を図る。

区分	延人数(人)	延月数(月)	金額(円)	月額			
				3歳未満児	3歳以上児		
管内	認証保育所	887	2,553	20,000円	10,000円		
	家庭福祉員	108	306				
管外	保育室	3	7				
	認証保育所	234	661				
合計		1,232	3,527			65,930,000	

- 武蔵野市認可外保育施設入所児童保育助成金交付要綱 -

緊急一時保育事業

保護者が保育にあたれない緊急時に一時保育を実施する事業

施設名	年間実児童数	委託額
すみれ保育室	4	1,048,000
風の子保育室	4	
千川保育園	1	/
南保育園	1	
桜堤保育園	-	
境南第2保育園	-	
合計	10	

- 武蔵野市緊急一時保育事業実施要綱 -

保育課

こどもテンミリオンハウス事業

地域の人材・建物を有効活用し、地域の実情に応じた児童福祉に関する事業

運 営 実 績				運営費補助金
開設日数(日)			300	9,660,000
延利用者数・組数	ひまわり事業 (人)	日 中	1,768	
		早朝・夜間	363	
		宿 泊	7	
		計	2,138	
はあと事業(人)			6	
あひる事業(組)			1,458	
新規登録者数	保護者(人)		173	
	子ども(人)		216	

- 武蔵野市テンミリオンハウス事業実施要綱 -

登園許可証明発行

認可外保育施設入所児童の伝染性疾患に対する登園許可証明書の発行を武蔵野市医師会に委託する事業

施設名	すみれ 保育室	風の子 保育室	かっぱの家 保育所	武蔵野 プチ・クレシ	ホピソナナリ- 武蔵野	マミナ 武蔵野	ホピソナナリ- 吉祥寺	家庭福祉員 橋本由紀子	武蔵境 すみれ	合計
年間延件数	25	8	2	1	19	16	4	1	9	85

記載のない認証保育所、家庭福祉員については、該当実績なし。

子育て支援講習会

多様化する子育て支援ニーズに対応し、地域の保育サービスの担い手を養成する講習会。NPO法人保育サービスひまわりママに委託する事業

会場	開催日	内 容	参加者数	運営委託料
ひまわり ホール 市民会館	2月8日	開講式	14	299,250 円
		「育児支援と保育の心」		
		「子どもの栄養と食生活」		
	2月10日	「子ども・子育てを取り巻く環境」	9	
		「子どもとの暮らしとケア」	9	
	2月11日	「子どもの発育と発達」	11	
		「子どもの健康」	10	
	2月12日	「子どもの安全・事故防止と応急処置」	11	
		「子どもの遊び」	9	
	2月15日	「子どもの心の発達過程と保育者の関わり」前編	13	
「子どもの心の発達過程と保育者の関わり」後編		10		
修了証書授与・閉講式				

保育課

3 - 2 - 2 (決算書 200 ページ)

保育所運営委託事業

市内民間保育園及び管外保育園に入所委託する事業

施設名	年間延児童数 (人)	延長保育延児童数 (人)	金 額(円)			
			国基準	都基準	市加算	合計
武蔵野赤十字	2,074	1,086	140,674,580	-	126,878,590	267,553,170
西久保	1,285	748	98,238,870	2,327,540	92,754,335	193,320,745
精 華	413	207	63,954,230	434,780	57,520,170	121,909,180
ふじの実	1,183	284	87,043,990	411,450	79,025,505	166,480,945
ありんこ	261	99	42,829,900	-	29,345,260	72,175,160
精華第二	197	50	14,666,650	-	16,843,715	31,510,365
管 外	383		21,392,320	-	4,818,230	26,210,550
合 計	5,796	2,474	468,800,540	3,173,770	407,185,805	879,160,115

- 武蔵野市民間保育所運営費支弁要綱 -
- 武蔵野市民間保育所延長保育補助金交付要綱 -
- 武蔵野市民間保育所産休等代替職員費助成要綱 -
- 武蔵野市民間保育所一時保育事業補助金交付要綱 -

登園許可証明発行

民間保育園入所児童の伝染性疾患に対する登園許可証明書の発行を武蔵野市医師会に委託する事業

施設名	武蔵野赤十字	西久保	精華	ふじの実	ありんこ	精華第二	合計
年間延件数	133	82	47	61	9	10	342

3 - 2 - 4 (決算書 204 ページ)

市立保育園整備事業

改修年度	施設名	内 容	工事費
平成 17 年度	北町	トイレ改修工事	17,744 千円
	吉祥寺	涼環境創出に伴う改修工事	6,589 千円
	北町	大雨被害復旧に伴う工事	35,603 千円
	千川他 5 園	電気錠・モニターカメラ設置工事	10,564 千円
	千川他 1 園	給水設備改修	8,285 千円
	千川他 6 園	その他改修工事(21件)	9,836 千円
平成 18 年度	桜堤	プール改修工事	1,299 千円
	東	流し改修工事	1,143 千円
	境南第 2	網戸設置工事	3,202 千円
	境南第 2	屋上緑化工事	12,285 千円
	北町	サッシ網戸改修工事	4,935 千円
	千川	トイレ改修工事	17,850 千円
	南	一時保育室改修工事	2,157 千円
	南	耐震補強工事	26,092 千円
	東	耐震補強工事	945 千円
	境南	耐震補強工事	5,941 千円
	境南第 2	耐震補強工事	7,012 千円
境南	その他改修工事(2件)	2,341 千円	
成 19 年度	千川他 6 園	空調設備設置工事	53,655 千円
	千川	調理室床補修工事	1,260 千円
	境南	1階暖房用温水配管改修工事	4,305 千円
	桜堤	サッシ網戸改修工事	3,759 千円
	南	トイレ内装改修工事	13,965 千円

保育課

	南	トイレ内装改修に伴う機械設備工事	9,450 千円
	南	トイレ内装改修に伴うアスベスト撤去工事	903 千円
	境南	流し台改修工事	4,914 千円
	東	流し台改修工事	1,239 千円
	境南	給湯用ボイラ交換工事	2,940 千円
	全園	その他改修工事	2,548 千円
平成 20 年度	桜堤	桜堤保育園トイレ改修工事	26,034 千円
	東	東保育園トイレ改修工事	12,573 千円
	桜堤	桜堤保育園バルコニー防水等工事	1,512 千円
	境	境保育園玄関吹抜け転落防止工事	1,155 千円
	境	境保育園 2 階テラス屋根改修工事	840 千円
	境	境保育園 4・5 歳児室間壁改修工事	1,132 千円
	吉祥寺	吉祥寺保育園調理室改修工事	2,880 千円
	桜堤他 2 園	0・1 歳児定員見直しに伴う改修工事	6,077 千円
	吉祥寺	吉祥寺保育園玄関門改修、スロープ設置工事	808 千円
	北町	北町保育園駐輪場設置工事	1,611 千円
	境	境保育園トップライト改修工事	1,449 千円
境南他 1 園	その他改修工事（2 件）	5,288 千円	
平成 21 年度	千川	千川保育園流し台改修工事	2,572 千円
	桜堤	桜堤保育園ホール等床改修工事	760 千円
	桜堤	桜堤保育園ボイラ給湯管取替工事	1,281 千円
	境	境保育園コンクリート柱緩衝材設置工事	1,719 千円
	境	境保育園屋上防水等改修工事	6,184 千円
	境	境保育園 2 階ウッドデッキ取替工事	1,942 千円
	東	東保育園調理室換気扇改修工事	4,092 千円
	東	東保育園保育室扉改修工事	2,570 千円
	境南	境南保育園非常滑り台改修工事	2,982 千円
	吉祥寺	吉祥寺保育園 2 階ベランダ給湯器改修工事	1,160 千円
	吉祥寺	吉祥寺保育園 1 歳児室押入設置工事	940 千円
	吉祥寺	吉祥寺保育園トイレ改修工事	11,760 千円
	吉祥寺	吉祥寺保育園トイレ改修に伴う電気工事	651 千円
	吉祥寺	吉祥寺保育園トイレ改修に伴う機械設備等工事	9,367 千円

3 - 2 - 5（決算書 204 ページ）

市立保育園運営事業

1 入所状況

施設名	年間延児童数	市内児童延数	管外受託児童延数	延長保育延児童数
千川	1,142	1,130	12	218
南	1,186	1,152	34	327
桜堤	1,149	1,125	24	200
境	1,284	1,268	16	318
東	890	879	11	204
境南	1,241	1,194	47	192
北町	1,186	1,170	16	340
境南第 2	1,010	998	12	186
吉祥寺	1,265	1,220	45	296
合計	10,353	10,136	217	2,281

- 武蔵野市保育の実施に関する条例 -
- 武蔵野市立保育園延長保育事業実施要綱 -

保育課

2 障害児保育

施設名	入園延月数						合計
	0歳児	1歳児	2歳児	3歳児	4歳児	5歳児	
千川				10		12	22
南					12		12
桜堤					12		12
境							
東						12	12
境南			12			12	24
北町					12	12	24
境南第2						12	12
吉祥寺				12		24	36
合計	0	0	12	22	36	84	154

- 武蔵野市障害児保育実施要綱 -

3 一時保育事業

さまざまな理由で保護者が保育ができない場合に一時的に児童を預かる事業

施設名	年間延利用人数				
	17年度	18年度	19年度	20年度	21年度
桜堤	684	756	784	620	558
境南第2	675	666	636	689	481
南	-	-	777	948	943
西久保	983	1,039	1,081	1,046	916
合計	2,342	2,461	3,278	3,303	2,898

* 桜堤・境南第2はH16.6から、南はH19.5から試行実施、西久保はH16.10から実施（補助事業）

- 武蔵野市一時保育事業（試行）実施要綱 -

4 年末保育事業

認可保育園に在籍する児童で、年末（12月29日、30日で日曜日をのぞく）に特に保育を必要とする児童を預かる事業

施設名	年間延利用人数				
	17年度	18年度	19年度	20年度	21年度
境	89	51	11	37	25
吉祥寺	43	22	5	31	31
合計	132	73	16	68	56

- 武蔵野市年末保育事業実施要綱 -

5 子育て支援事業

地域の親子が集える場を設け、保育園の持つ専門性を発揮させて、子育てを支援する事業

施設名	開催回数	延参加者数		内 容
		大人	子ども	
千川	42	153	152	あかちゃんのひろば、プレママのひろば、誕生会、芋掘り、プール開放他
南	34	223	216	あかちゃんのひろば、プレママのひろば、誕生会、プール開放他
桜堤	25	162	172	あかちゃんのひろば、プレママのひろば、芋掘り、観劇、豆まき他
境	19	158	162	あかちゃんのひろば、プレママのひろば、一緒にあそびましょう、豆まき他
東	37	153	152	あかちゃんのひろば、プレママのひろば、一緒にあそびましょう、芋掘り他
境南	27	112	111	あかちゃんのひろば、プレママのひろば、七夕、運動会ごっこ、豆まき他
北町	20	165	171	あかちゃんのひろば、プレママのひろば、芋掘り、豆まき他
境南第2	28	138	129	あかちゃんのひろば、プレママのひろば、誕生会、豆まき他
吉祥寺	27	207	212	あかちゃんのひろば、プレママのひろば、プール開放、豆まき他
合計	259	1,471	1,477	

保育課

園庭開放

施設名	開催日程	延参加者数	
		大人	子ども
千川	毎日	32	37
南	週1回	18	21
桜堤	毎日	36	38
境	週1回	204	210
東	毎日	105	113
境南	毎日	106	103
北町	週1回	57	61
境南第2	週1回	41	43
吉祥寺	週1回	21	22
合計		620	648

登園許可証明発行

市立保育園入所児童の伝染性疾患に対する登園許可証明書の発行を武蔵野市医師会に委託する事業

施設名	千川	南	桜堤	境	東	境南	北町	境南第2	吉祥寺	合計
年間延件数	50	71	36	105	52	46	79	50	56	545

まちづくり推進課

まちづくり推進課

[歳入] 13 - 2 - 4 (決算書 92 ページ)

[下水歳入] 2 - 1 - 1 (決算書 312 ページ)

まちづくり交付金

市町村が作成した都市再生整備計画に基づき実施される事業の費用に充当される国からの交付金。平成 19 年度から武蔵境駅周辺地区にて事業を推進している。

平成 21 年度まちづくり交付金実績表

(単位：円)

区分	交付対象事業名	細項目	事業費計	控除額	交付基本額	交付金額
基幹事業	道路	都道 123 号線	17,168,550	-	17,168,550	285,000
	公園	境南ふれあい広場公園整備	4,987,500	-	4,987,500	285,000
	下水道	武 3・4・24 号線	5,169,150	-	5,169,150	265,000
	高質空間形成施設	仙川水辺環境整備	39,656,400	-	39,656,400	2,845,000
	高次都市施設	地域交流施設建設	395,053,700	-	395,053,700	23,357,000
提案事業	地域創造支援事業	地域文化拠点施設建設	540,599,800	-	540,599,800	31,963,000
計			1,002,635,100	-	1,002,635,100	59,000,000

- 都市再生特別措置法 -

[歳入] 13 - 2 - 4 (決算書 92 ページ)

バリアフリー基本構想作成費補助金

高齢者、障害者等の移動等の円滑化の促進に関する法律(バリアフリー新法)第52条に規定する移動等円滑化に係る事業の重点的かつ一体的な推進に関する基本的な構想を区市町村が作成するに当たり、その経費の一部を国が補助する。

(単位：千円)

補助金名称	補助基本額	交付金額
都市・地域交通戦略推進事業費補助	3,000	1,000

[歳入] 14 - 2 - 7 (決算書 102 ページ)

バリアフリー基本構想作成費補助金

高齢者、障害者等の移動等の円滑化の促進に関する法律(バリアフリー新法)第52条に規定する移動等円滑化に係る事業の重点的かつ一体的な推進に関する基本的な構想を区市町村が作成するに当たり、その経費の一部を東京都が補助する。

まちづくり推進課

(単位：千円)

補助金名称	補助基本額	交付金額
東京都バリアフリー基本構想作成費補助金	3,000	1,000

8 - 3 - 1 (決算書246ページ)

都市計画総務費

1 武蔵野市都市計画審議会

都市計画行政の円滑な運営を図るため、都市計画法に関する事項を調査審議する。

回	開催日	審 議 内 容
第1回	平成 21 年 7 月 1 日(水)	議案 1 武蔵野都市計画公園の変更(第 2・2・25 号 城山ひろば公園の拡充)【付議】 議案 2 武蔵野都市計画緑地の変更(第 1 号 グリーンパーク緑地の拡充)【付議】 議案 3 武蔵野都市計画地区計画(西調布境橋線沿線地区 地区計画)【諮問】 議案 4 西調布境橋線沿線地区 地区計画に伴う用途地域等の変更について (市原案説明)【諮問】 <div style="text-align: right;"><傍聴者 0 名></div>
第2回	平成 21 年 8 月 25 日(火)	議案 1 武蔵野都市計画地区計画(西調布境橋線沿線地区 地区計画) (市案説明)【諮問】 議案 2 西調布境橋線沿線地区 地区計画に伴う用途地域等の変更について (市案説明)【諮問】 報告 1 地上部街路(外環の 2)の話し合いについて <div style="text-align: right;"><傍聴者 0 名></div>
第3回	平成 21 年 11 月 12 日(火)	議案 1 武蔵野都市計画生産緑地地区の変更(一部削除)【付議】 議案 2 武蔵野都市計画地区計画(西調布境橋線沿線地区 地区計画)【付議】 議案 3 武蔵野都市計画用途地域の変更(西調布境橋線沿線地区 地区計画に伴う変更)【諮問】 議案 4 武蔵野都市計画高度地区の変更(西調布境橋線沿線地区 地区計画に伴う変更) 【付議】 議案 5 武蔵野都市計画防火地域及び準防火地域の変更(西調布境橋線沿線地区 地区計画に伴う変更)【付議】 <div style="text-align: right;"><傍聴者 0 名></div>
視察	平成 21 年 10 月 19 日(月) ~ 20 日(火)	視察地:熊本県熊本市 参加者:委員 11 名 幹事 1 名 事務局 1 名 熊本城で熊本市熊本城総合事務所職員による説明、熊本市役所で熊本市の都市計画に関する事業の概要説明、超低床電車、熊本駅周辺鉄道連続立体交差事業、水前寺成趣園、田原坂公園、田原坂資料館、阿蘇山周辺等視察

- 都市計画審議会条例 -

2 国土利用計画法

届出の経由事務 5 件

3 まちづくり条例の運用

(1)開発調整

平成 21 年度施行のまちづくり条例に基づき、中高層建築物(高さ 10m を超える等)、特定集合住宅(15 戸以上) 集客施設(500 m²以上) 開発行為等の開発事業に対し、条例基準の遵守は基より、市のまちづくり

まちづくり推進課

に適した事業となるよう指導している。

項 目	平成 21 年度
大規模土地取引の手続き (件)	3
大規模開発事業 (件)	5
一般開発事業 (件)	19
庁内調整会議 (回)	5
市長からの意見提示 (件)	2
都市計画法に基づく開発許可の同意・協議申請 (件)	1

- ・東京都開発指導課調整会出席 6 回
- ・各種会議出席（開発指導担当者会議等） 2 回

(2)まちづくり委員会

市のまちづくりに関する事項を審議し、市長の求めに応じ、市のまちづくりについて客観的な意見を述べる第三者機関。学識経験者 4 名以内と公募による市民 3 名以内で構成される。

回	開催日	主な会議の内容
第 1 回	平成 21 年 4 月 20 日	まちづくり委員の委嘱
第 2 回	平成 21 年 12 月 18 日	武蔵野市まちづくり条例における大規模開発事業への意見提示について (仮称)三鷹駅前ビル新築工事 <傍聴者 4 名>
第 3 回	平成 22 年 1 月 5 日	武蔵野市まちづくり条例における大規模開発事業への意見提示について (仮称)三鷹駅前ビル新築工事 <傍聴者 14 名>
調整会	平成 22 年 2 月 28 日	(仮称)三鷹駅前ビル新築工事について、近隣関係住民と開発事業者との意見の整理、調整を行った <傍聴者 36 名>
懇談会	平成 22 年 3 月 24 日	まちづくり条例に関する平成 21 年度の事案に係る報告について 都市マスタープラン改定の状況に係る報告について ほか

- まちづくり条例 -
- まちづくり条例施行規則 -

4 地区計画策定助成事業

武蔵野市地区計画等推進団体助成金交付要綱（平成 21 年 4 月 1 日廃止。以下「廃止前の要綱」という。）に基づき、地区の特性に応じた良好な街並みの形成及び土地の合理的かつ健全な有効利用を図るため、市民によって組織されたまちづくりを推進する団体に対し、その活動に要する経費の一部を助成することにより、市民の自主的なまちづくりを促進する。

なお、まちづくり推進団体助成金交付要綱により、廃止前の要綱に基づいて助成金の交付の決定を受けた団体については、なおその効力を有する。

年 度	助成団体数
平成 21 年度	1

- まちづくり推進団体助成金交付要綱 -
- 廃止前の地区計画等推進団体助成金交付要綱 -

5 地域の特色を活かすまちづくりの推進

(1)都市マスタープラン改定委員会

平成 12 年に策定された都市マスタープランを見直すため、平成 21 年度からの 2 か年でその見直しの内容について

まちづくり推進課

て調査及び検討を行うために設置した委員会。学識経験者、市民委員の9名で構成される。

回	開催日	主な会議の内容
第1回	平成21年 11月17日	正副委員長選出、委員会運営について、武蔵野市都市マスタープランについて、委員意見交換等
第2回	平成22年 1月29日	前回委員会の整理について、武蔵野都市計画の概要について、武蔵野市都市マスタープランの改定について（都市構造、土地利用、景観まちづくり） <傍聴者2名>

- 都市マスタープラン改定委員会設置要綱 -

(2) 都市マスタープラン改定に伴う地区別意見交換会

都市マスタープラン改定委員会において市民意見を反映させるため、また、今後更に市民が主体の地区単位のまちづくりを進めるため、市民が身近な地域の課題とその解決の方法を検討する意見交換会を開催した。

回	開催日	内容
第1回	平成22年 2月19日 武蔵境地域 2月20日 吉祥寺地域 中央地域	各地域のまちづくりの課題と、まちづくりの検討項目についての意見交換 <参加者66名>
第2回	平成22年 3月12日 吉祥寺地域 3月13日 中央地域 武蔵境地域	第1回での検討を踏まえて、課題を解決するためには住民同士でどのような取り組みを行うのか、その方法についての意見交換 <参加者61名>

6 その他

- ・ 各種事業(都市計画関係)に関する照会・回答 40件

8 - 3 - 2 (決算書 248 ページ)

街路事業費

1 連続立体交差事業

(1) 事業概要

鉄道に交差する道路の渋滞解消、鉄道道路の安全確保及び南北一体化のまちづくりを推進する。

事業規模	連立事業	J R中央線 延長 約 13.1 k m (うち武蔵野区間 1.6km) 西武多摩川線 延長 約 0.85 k m
	付属街路事業	延長 約 300m 計画幅員 10.5m (武鉄中付2号線)
事業箇所	連立事業	J R中央線 三鷹～立川間 西武多摩川線 武蔵境駅付近
	付属街路事業	武蔵野市境2丁目地内
事業期間	連立事業	平成7年度から平成22年度
	付属街路事業	平成9年度から平成22年度(武鉄中付2号線)
	基金積立金	平成元年度から平成16年度(平成17年度より取崩し)
事業状況	連立事業	平成21年度末累計負担額 約 37億7千万円
	付属街路事業	平成21年度用地買収面積 0 m ²
	基金積立金	平成21年度末累計積立額 約 12億円

- 都市計画法・鉄道連続立体交差化整備基金条例 -

(2) 関係協議会

協議会名	実施日	内容
多摩地域都市モノレール等建設促進協議会総会	平成21年7月31日	多摩地域の新しい交通ネットワークの形成と事業促進行動

まちづくり推進課

三鷹・立川間立体化複々線促進協議会総会	平成 21 年 7 月 31 日	連続立体交差事業と沿線まちづくり事業の促進
全国連続立体交差事業促進協議会 第 41 回連続立体交差事業研究会	平成 21 年 6 月 25 ~ 26 日	連続立体交差事業及び関連事業の促進
J R 中央本線（三鷹駅～立川駅間）他連続立体交差事業協議会	平成 21 年 5 月 22 日	連続立体交差事業の実施にあたり、周辺市街地整備等関連事業との調整を図る

2 交通バリアフリー事業推進

(1)三鷹駅北口昇降施設管理補修

- バリアフリー新法 -

(2)バリアフリー基本構想の改定

現行基本構想の評価、バリアフリー新法対応に係る課題の整理等を実施し、平成 22 年度に設置予定である基本構想改定委員会での検討に必要な基礎資料を作成した。

8 - 3 - 5 (決算書 254 ページ)

建築審査会の運営

1 建築審査会の開催

10 回開催

2 同意議案（詳細は『平成 21 年度 建築指導課の事業概要』を参照してください）

接道義務緩和 9 件、道路内の建築制限の許可 1 件、延べ面積制限超過建築物の許可 1 件、計 11 件

3 審査請求事件の審理及び裁決

件数

区 分 内 容	審査中	裁 決			取下	合計
		却下	棄却	認容		
特定行政庁の処分に関するもの	-	-	1	-	-	1
指定確認検査機関の処分に関するもの	-	-	2	-	-	2

内容

審査請求年月日	審査請求の趣旨	処分庁	裁決の年月日及び結果
平成 20 年 12 月 2 日	武蔵野市長がなした東京都建築安全条例第 10 条の認定処分	特定行政庁	平成 21 年 6 月 26 日
	指定確認検査機関がなした建築確認処分	(株)都市居住評価センター	
平成 21 年 4 月 17 日	指定確認検査機関がなした建築確認変更処分	(株)都市居住評価センター	

- 建築基準法・建築審査会条例 -

吉祥寺まちづくり事務所

8 - 3 - 3 (決算書250ページ)

吉祥寺駅周辺開発事業費

1 吉祥寺方式物流対策委員会運営支援

吉祥寺のまちづくりの一環として包括的な都市内物流対策に取り組み、吉祥寺のまちづくり及び社会貢献に資することを目的として設置された吉祥寺方式物流対策委員会(平成20年8月)が自立し、継続的かつ円滑に運営できるよう、提案事業の補助等の支援を行い、委員会を4回開催した。吉祥寺方式=協議会方式による包括的な荷捌き対策の実現

2 吉祥寺まちづくり推進委員会

吉祥寺グランドデザイン(平成19年3月策定)に基づいた吉祥寺駅周辺地区のまちづくりの実現に向けて、吉祥寺が抱える課題を大局的に捉える必要があるため、庁内に横断的な検討委員会「吉祥寺まちづくり推進委員会」を設置し、課題の整理及び解決方策の検討、調査等を行い、吉祥寺グランドデザイン推進計画として「進化するまち『NEXT-吉祥寺』プロジェクト」を策定した。

- 吉祥寺まちづくり推進委員会設置要綱 -

3 吉祥寺駅周辺整備計画検討調査

吉祥寺駅ではバリアフリー化・高架橋耐震補強等の改修、京王吉祥寺駅ビルの建替えが予定されており、また、既存の南北連絡通路についても、通路の拡幅及び動線の明確化を行う予定である。これらを踏まえ、将来の南北駅前広場機能のあり方、整備方策等について検討を行った。

4 吉祥寺東部地区まちづくり構想調査

吉祥寺東部地区のまちづくりについては長年の環境浄化の歴史があり、また、地元関係者によって地区計画や共同ビルの検討も行われている。当該地区におけるまちづくりを推進するため、暫定的に自転車駐車場として使用されている市有地について、隣接地との共同ビル化や換地等の活用方針について検討を行った。

5 吉祥寺駅南北自由通路整備

吉祥寺の魅力である回遊性の向上に向け、駅改修の事業主体である鉄道事業者とともに、吉祥寺駅南北自由通路整備事業の実施設計を行った。

武蔵境開発事務所

武蔵境開発事務所

8 - 3 - 4 (決算書 252 ページ)

一般管理費

1. 武蔵境駅南北自由通路横断幕使用申請件数 18 件
- 武蔵境駅南北自由通路横断幕設置設備取扱要綱 -
2. 第 3 回武蔵境ピクニック

武蔵境南北の市民交流と地域の活性化を図ることにより、住みよい「まちづくり」に寄与するため。

開催日	会場	実施内容	来場者数
平成 21 年 5 月 16 日	スイング前イベント広場	スタンプラリー、各国料理の模擬店、吹奏楽、民族舞踏、和太鼓、合唱他	約 3,000 人

都市計画道路 3・3・23 号線事業

武蔵境北口駅前広場整備に向けた実施計画の調査結果を踏まえ、関係機関との調整・協議を行うとともに広く市民から意見収集するため、まちづくり説明会を実施。これらの条件整理を行ったうえで警視庁協議を行った。

区画道路整備事業

適正な土地利用の促進と防災機能の向上を図るための区画道路整備事業。

(西地区)

市道第 291 号線の電線共同溝引込管路設置工事委託及び測量等を実施。

(東地区)

区画道路用地(市道第 269 号線)の測量を実施。

工事請負費

・ 130 万円以下 1 件 113,400 円

武蔵境駅舎周辺環境整備計画

武蔵境駅周辺地区リーフレットのリニューアル及び「駅舎・広場・街づくり協議会」への側面支援。

武蔵境駅舎・広場・街づくり協議会

6 月	ふれあい花壇植栽(6/29)
7 月	役員会(7/2)、第 13 回総会(7/9)、サイン部会(7/27)
8 月	サイン部会(8/25)
9 月	サイン部会(9/24)、高架下現場見学会(9/8)
10 月	サイン部会(10/24)
11 月	役員会(11/16)、サイン部会(11/20)
12 月	忘年会(12/11)、サイン部会(12/17)
1 月	サイン部会(1/20)、武蔵境まちづくりニュース第 12 号発行(1/29)
2 月	サイン部会(2/22)
3 月	サイン部会(3/23)

都道 123 号線拡幅整備事業

東京都のみちづくりまちづくりパートナー事業による都受託事業で、街路築造工事及び電線共同溝引込管路設置工事を行ったほか、新規路線の測量を実施した。

交通対策課

交通対策課

8 - 1 - 2 (決算書240ページ)

○一般管理経費

1 交通安全対策関係

(1) 広報、啓発活動

広報車による啓発活動	68 回	交通安全運動PR、交通安全日PR
市報	2 回	交通安全運動行事、交通安全PR
立看板設置、取替	120 個	
交通安全ポスター掲出	350 枚	
交通安全懸垂幕、横断幕の掲出	8 枚	交通安全運動PR

(2) 市立小学校自転車点検、乗り方教室

実施期間	実施校		点検整備台数			
	点検整備	乗方教室	合格	調整合格	不合格	合計
5月 29日 ~ 7月 16日	12	4	728	135	51	914

2 東京都市町村民交通災害共済

(1) 組合組織市町村(26市13町村)

八王子市、立川市、武蔵野市、三鷹市、青梅市、府中市、昭島市、調布市、町田市、小金井市、小平市、日野市、東村山市、国分寺市、国立市、西東京市、福生市、狛江市、東大和市、清瀬市、東久留米市、武蔵村山市、多摩市、稲城市、羽村市、あきる野市、瑞穂町、日の出町、檜原村、奥多摩町、大島町、利島村、新島村、神津島村、三宅村、御蔵島村、八丈町、青ヶ島村、小笠原村

(2) 広報活動

件名	件数	備考
市報	2 回	加入促進
交通災害共済のしおり	74,000 枚	加入促進 加入申込書付チラシの各戸配布
交通災害共済のしおり	5,500 枚	案内 加入受付窓口
交通災害共済特別加入等の案内	14,200 枚	案内 該当者

その他、ポスターを市広報掲示板、市庁舎、市政センター、コミュニティセンターに掲示

(3) 加入状況

	一般加入	特別加入				合計	会費(円)
		小中学生	生保受給者	心身・精神障害者	消防団員		
合計	6,104	8,650	-	4,269	260	19,283	10,962,100

(4) 見舞金支払状況

等級	1	2	3	4	5	6	7	8	9	10	支払件数計	支払金額(円)
件数	-	-	4	9	3	28	5	9	3	4	65	4,190,000

- 東京都市町村民交通災害共済条例 -

交通対策課

○交通安全施設整備事業

1 交通安全施設に関する主な工事等

件名	件数	金額 (円)
交通安全施設整備工事	27	23,079,315
市道第199号線(かえで通り)自転車道整備工事	1	39,900,000

2 委託料

件名	金額 (円)
生活道路等交通量及び速度調査委託 (人にやさしいみちづくり事業フォローアップ)	787,500
市道第199号線自転車道詳細設計委託	1,407,000
駅周辺通行量調査委託	12,904,185
交差点交通量調査委託	2,782,500

自転車対策事業

1 自転車等駐車対策協議会

自転車等の駐車対策に関する重要な事項について、調査審議を行う協議会。

回	開催日	主な会議内容
第16回	平成21年7月30日(木)	協議事項 1)武蔵野市における放置自転車対策等の取り組みについて 1)今年度の自転車等駐車対策協議会の進め方について
第17回	平成21年10月19日(月)	1. 報告事項 1) (仮称) 吉祥寺パーキングプラザ公共自転車駐車場の整備 2) 駅前放置自転車クリーンキャンペーン 3) 吉祥寺駅自転車利用者ヒアリング調査 4) 自転車等駐輪場利用者アンケート調査 5) 駐輪場利用者(定期、利用登録)発生地状況 2. 協議事項 1) 新有料駐輪場制度(素案)について ・ 利用登録駐輪場の廃止について ・ 新有料駐輪場制度(素案)について ・ スケジュール(案)について

- 武蔵野市自転車等の適正利用及び放置防止に関する条例 -

交通対策課

2 第26回駅前放置自転車クリーンキャンペーン行事

歩行者の通行を阻害し、美観を損ねている放置自転車問題を広く都民に訴えるために、諸機関が協力して年に1回開催する。

実施期間	平成21年10月22日(木)～10月31日(土)
自転車撤去	782台
市報掲載	1回
ホームページ掲載	期間中

- 第26回駅前放置自転車クリーンキャンペーン実施大綱 -

3 自転車対策関係における主な工事等

自転車等の利用環境の整備を図る。

件名	件数	金額(円)
市内自転車駐車場維持工事費	7	11,178,090

- 武蔵野市自転車等の適正利用及び放置防止に関する条例 -

4 主な委託料

自転車等の安全利用の促進、放置防止、撤去返還に係る業務委託。

件名	金額(円)
自転車等の放置防止指導業務	166,205,571
自転車駐車場管理委託	47,267,356
一時利用自転車駐車場運営委託	21,997,033
自転車安全利用講習会運営業務委託	12,845,700
撤去自転車等の保管及び返還業務委託	10,483,200

- 武蔵野市自転車等の適正利用及び放置防止に関する条例 -

5 自転車等の放置防止指導員

まちの景観等の向上及び、快適な歩行空間の確保のため放置防止指導員による啓発を行う。

駅名	人員(/日)	備考
吉祥寺駅周辺	12～19人	} シンテイ警備(株)
三鷹駅北口周辺	4～9人	
武蔵境駅北口周辺	2～5人	
武蔵境駅南口周辺	3～7人	

- 武蔵野市自転車等の適正利用及び放置防止に関する条例 -

6 自転車撤去(ミニバイクの撤去を除く)

まちの景観等の向上及び、快適な歩行空間の確保のため無秩序に置かれている放置自転車の撤去を行う。

年 度	平成17年度		平成18年度		平成19年度		平成20年度		平成21年度	
	日数	台数	日数	台数	日数	台数	日数	台数	日数	台数
吉祥寺駅周辺	92	7,597	70	7,756	115	10,500	192	12,411	224	14,608
三鷹駅北口周辺	27	2,609	28	2,568	63	5,190	113	4,395	93	2,962
武蔵境駅周辺	51	4,882	59	4,688	66	6,154	131	7,677	119	7,886
市内長期放置	140	720	108	361	81	303	65	205	77	394
合 計	310	15,808	265	15,373	325	22,147	501	24,688	513	25,850

日数は、撤去した延べ回数。午前1回・午後1回、異なる駅で撤去した場合は2日とみなす。

- 武蔵野市自転車等の適正利用及び放置防止に関する条例 -

交通対策課

7 放置自転車の返還及び処分

年度	返 還	処 分	売 却	撤去に伴う通知送付数
17	8,433	2,608	4,847	7,172
18	8,581	481	6,757	8,098
19	14,272	1,995	6,532	8,660
20	17,217	1,947	6,015	9,948
21	19,061	2,112	6,398	9,416

- 武蔵野市自転車等の適正利用及び放置防止に関する条例 -

8 自転車、バイク停留台数調査

平成21年度調査

調 査 日

10月15日（吉祥寺駅）、 10月1日（三鷹駅）、 10月9日（武蔵境駅）

調査時間

10時～11時

15時～16時

10時～11時

	停 留 台 数		駐 車 場 内		道 路 上	
	自 転 車	バイク	自 転 車	バイク	自 転 車	バイク
吉祥寺駅周辺	10,904	259	10,096	221	808	38
三鷹駅北口周辺	5,869	99	5,692	88	177	11
武蔵境駅北口周辺	2,899	89	2,814	79	85	10
武蔵境駅南口周辺	5,189	114	5,112	110	77	4
合 計	24,861	561	23,714	498	1,147	63

15時～16時

	停 留 台 数		駐 車 場 内		道 路 上	
	自 転 車	バイク	自 転 車	バイク	自 転 車	バイク
吉祥寺駅周辺	12,495	326	10,718	231	1,777	95
三鷹駅北口周辺	6,819	96	6,476	82	343	14
武蔵境駅北口周辺	3,174	106	2,992	87	182	19
武蔵境駅南口周辺	5,921	132	5,679	123	242	9
合 計	28,409	660	25,865	523	2,544	137

9 自転車駐車場使用状況

吉祥寺自転車駐車場

(収容台数 864台)

年度	自転車使用台数 (月極)			自転車使用台数 (日極)
	一 般	学 生	計	
17	6,296	3,760	10,056	46,131
18	6,755	3,216	9,971	45,952
19	6,850	3,078	9,928	50,011
20	7,192	2,780	9,972	50,451
21	7,278	2,694	9,972	48,235

交通対策課

武蔵境駅北口第二自転車駐車場

(収容台数：自転車1,051台、ミニバイク50台)

年度	自転車使用台数 (月極)			ミニバイク (月極)	自転車使用台数 (日極)	ミニバイク (日極)
	一般	学生	計			
17	7,583	3,454	11,037	442	51,335	4,432
18	7,615	3,370	10,985	445	50,787	4,817
19	7,370	3,218	10,588	372	51,639	4,590
20	8,500	3,417	11,917	486	58,077	5,370
21	8,109	2,872	10,981	441	50,057	3,572

中町第2一時利用自転車駐車場

(収容台数：自転車1,497台) 平成19年度までは収容台数553台

年度	自転車使用台数(日極)
17	304,744
18	303,449
19	307,288
20	495,560
21	556,273

武蔵境駅北口暫定自転車駐車場

(収容台数：自転車1,940台、ミニバイク65台)

年度	自転車使用台数 (月極)			ミニバイク (月極)	自転車使用台数 (日極)	ミニバイク (日極)
	一般	学生	計			
17	11,313	6,907	18,220	521	124,987	4,722
18	11,426	6,911	18,337	540	131,494	6,195
19	11,600	6,672	18,272	549	131,211	5,677
20	12,240	6,114	18,354	540	134,093	4,922
21	12,245	6,114	18,359	540	148,760	6,676

- 武蔵野市有料自転車駐車場条例 -

10 自転車安全利用講習会

武蔵野市自転車安全利用促進検討委員会の提言の実現に向け、自転車者に正しい交通ルールを周知徹底し、マナー向上を図るため、自転車安全利用講習会を開催する。一般向け以外に、市内企業を対象に特別開催の出張講習会も行う。

各講習認定者数

(単位：人)

年度	一般講習	特別講習	スタント講習	計
20	950	343	538	1,831
21	1,954	951	584	3,489
計	2,904	1,294	1,122	5,320

交通対策課

11 T S マーク付帯保険の助成

自転車安全利用講習会の認定者（市民）にT S マーク付帯保険に係る費用の一部を助成し、自転車の定期的な点検及び整備を促進するとともに、自転車に係る交通事故による被害者の救済に資する。
（平成21年度 助成 176件、176,000円）

- 武蔵野市T S マーク付帯保険助成要綱 -

12 再生自転車海外譲与

撤去した放置自転車で引き取りのなかった自転車を有効活用するために、再生自転車海外譲与自治体連絡協議会を通じて海外へ譲与する。

年度	台数	海外譲与場所
17	300	ベトナム、モンゴル、ジブチ、カメルーン、ガーナ、ザンビア
18	300	ベトナム、ミャンマー、タンザニア、レソト、ネパール、ベナン
19	300	ザンビア、スリランカ、モンゴル、タンザニア、マラウイ、ガーナ
20	300	カンボジア、ガーナ、ネパール、ベトナム、タンザニア
21	300	スリランカ、アフガニスタン、カンボジア、モンゴル、ザンビア、タンザニア

13 自転車駐車場の新設

財団法人自転車駐車場整備センターと協定を結び、吉祥寺地区と三鷹北口地区で、2箇所の自転車駐車場を整備した。管理・運営は、財団が行う。

名 称	収容台数	利用形態	市建設負担金（千円）
武蔵野タワーズ地下公共自転車駐車場	1,500台	定期・一時混合	51,000
吉祥寺パーキングプラザ公共自転車駐車場	1,271台	定期・一時混合	60,000

14 三駅周辺自転車等駐車場整備計画の策定

平成17年度に策定した「自転車等総合計画」に示した目標整備台数等を精査し、自転車利用者の利用形態や放置者の実態調査等を踏まえ、市内三駅周辺の自転車駐車場の整備計画を策定した。
（調査委託費 4,032千円）

○違法駐車対策事業

1 吉祥寺駅周辺交通問題協議会

武蔵野市違法駐車防止に関する条例第8条、同施行規則第4条に基づく公共的団体。違法駐車防止のための広報活動、事業者の駐場所確保の責務（条例第6条）に関する啓発、違法駐車防止重点実施地域において市長が行う違法駐車防止の指導、啓発等（条例第7条1項）への協力を行う。

会 議 名	回 数
総 会	1
幹 事 会	1

交通対策課

○ムーバス運行事業

1 ムーバス有料乗客数

交通空白・不便地域を解消し、高齢者をはじめ市民の方々に気軽に安全にまちに出ていただくことを目的に、市が民間バス事業者（1・2・4・6号路線：関東バス㈱、3・5・7号路線：小田急バス㈱）に運行を依頼して走らせているコミュニティバス。

（単位：人）

	吉祥寺東循環（1号路線） 運行開始日：平成7年11月26日			吉祥寺北西循環（2号路線） 運行開始日：平成10年3月8日		
	乗客合計	1日平均	1便平均	乗客合計	1日平均	1便平均
平成17年度	407,983	1,117.8	24.8	658,097	1,803.0	29.8
平成18年度	397,604	1,089.3	24.2	672,529	1,842.5	30.4
平成19年度	400,020	1,093.0	24.3	679,269	1,855.9	30.6
平成20年度	391,479	1,072.5	23.8	668,117	1,830.5	30.2
平成21年度	381,905	1,046.3	23.3	642,996	1,761.6	29.1
合計	5,818,235	1,110.4	25.0	7,813,852	1,773.1	30.8

	境南東循環（3号路線） 運行開始日：平成12年11月26日			境南西循環（3号路線） 運行開始日：平成12年11月26日		
	乗客合計	1日平均	1便平均	乗客合計	1日平均	1便平均
平成17年度	191,408	524.4	12.5	301,925	827.2	19.7
平成18年度	198,219	543.1	12.9	297,411	814.8	19.4
平成19年度	193,403	528.4	12.6	298,495	815.6	19.4
平成20年度	193,019	528.8	12.6	303,911	832.6	19.8
平成21年度	191,277	524.0	12.5	290,403	795.6	18.9
合計	1,637,801	488.3	11.4	2,763,407	809.7	19.3

	三鷹駅北西循環（4号路線） 運行開始日：平成14年3月23日		
	乗客合計	1日平均	1便平均
平成17年度	312,737	856.8	22.5
平成18年度	323,897	887.4	23.4
平成19年度	327,419	894.6	23.5
平成20年度	316,132	866.1	22.8
平成21年度	300,462	823.2	21.7
合計	2,513,756	866.8	22.5

交通対策課

	境西循環（5号路線） 運行開始日：平成16年11月27日			境・東小金井線（5号路線） 運行開始日：平成17年5月29日		
	乗客合計	1日平均	1便平均	乗客合計	1日平均	1便平均
平成17年度	336,380	921.6	15.9	134,798	439.1	15.2
平成18年度	332,971	912.2	15.7	185,186	507.4	17.5
平成19年度	305,637	835.1	14.4	186,727	510.2	17.6
平成20年度	298,191	817.0	14.1	196,381	538.0	18.6
平成21年度	262,024	717.9	12.4	187,503	513.7	17.7
合計	1,627,140	834.0	14.4	890,595	501.2	17.4

	三鷹・吉祥寺循環（6号路線） 運行開始日：平成19年4月1日			境・三鷹循環（7号路線） 運行開始日：平成19年4月1日		
	乗客合計	1日平均	1便平均	乗客合計	1日平均	1便平均
平成19年度	204,943	560.0	13.0	105,428	288.1	9.9
平成20年度	247,220	677.3	15.8	117,035	320.6	11.1
平成21年度	243,612	667.4	15.5	120,446	330.0	11.4
合計	695,775	634.8	14.8	342,909	312.9	10.8

	全路線の合計	
	乗客合計	1日平均
平成17年度	2,343,328	6,489.9
平成18年度	2,407,817	6,596.8
平成19年度	2,701,341	7,380.8
平成20年度	2,731,485	7,483.4
平成21年度	2,620,628	7,179.7
合計	24,103,470	7,331.2

* 合計については、各路線とも運行開始日からの総計である

(平成22年3月末現在)

交通対策課

2 ムーバス収支

(単位:人、円)

年度	乗客数	運行収入	その他収入 (広告料)	運行経費 (事業者経費)	補助金 (市負担)	
17	1・2・4号	1,378,817	128,898,339	1,200,000	125,780,830	-4,317,509
	3・5号	964,511	93,136,700	31,200	77,530,458	-16,873,049
	計	2,343,328	222,035,039	1,231,200	203,311,288	-21,190,558
18	1・2・4号	1,394,030	129,613,800	1,200,000	126,744,815	-4,068,985
	3・5号	1,013,787	93,417,441	-	84,605,734	-9,676,640
	計	2,407,817	223,031,241	1,200,000	211,350,549	-13,745,625
19	1・2・4・6号	1,611,651	151,497,067	1,200,000	167,103,632	14,406,565
	3・5・7号	1,089,690	100,218,878	-	105,849,138	493,893
	計	2,701,341	251,715,945	1,200,000	272,952,770	14,900,458
20	1・2・4・6号	1,622,948	150,518,776	-	175,179,436	24,660,660
	3・5・7号	1,108,537	102,007,661	-	106,396,801	35,375
	計	2,731,485	252,526,437	-	281,576,237	24,696,035
21	1・2・4・6号	1,568,975	144,229,792	-	176,396,577	32,166,785
	3・5・7号	1,051,653	96,750,065	-	109,770,795	8,136,059
	計	2,620,628	240,979,857	-	286,167,372	40,302,844

*1・2・4・6号路線は関東バス㈱、3・5・7号路線は小田急バス㈱に運行を依頼し、運行収支の赤字分をそれぞれ市が補助。運行収支に黒字が出た場合、運行事業者が黒字額の2分の1を市に寄付。なお平成17年度以降の3・5・7号路線の補助金額は、境・東小金井線の赤字分の小金井市負担分(4割)を除いた額、境・三鷹循環の赤字分の三鷹市負担分(3割)を除いた額である。また、従来バス車両は市が購入していたが、平成19年度よりバス会社が購入し、減価償却費として運行経費に計上する方法に変更した。

3 ムーパーク利用状況

(単位:台)

	収容台数	利用台数 合計	1日 平均
17年度	75	32,070	88.6
18年度	75	29,103	79.7
19年度	75	26,339	72.0
20年度	75	24,713	67.7
21年度	71	22,843	62.6

4 ムーバス運行事業における主な工事等

130万円以下工事

件名	件数	金額(円)
バス停維持補修工事	2件	1,152,060

交通対策課

5 委託料

件 名	金 額 (円)
フォローアップ調査委託	304,500
大正通り交通整理員・交通指導員業務委託	9,954,000
宮前通り他交通整理員業務委託	976,500

6 武蔵野市地域公共交通活性化協議会

地域公共交通の活性化及び再生に関する法律（平成19年法律第59号）、道路運送法（昭和26年法律第183号）の規定に基づく公共的団体。市内の各地域の旅客輸送需要に即した効率的な輸送サービスを実現するために、武蔵野市地域公共交通総合連携計画を策定し、連携計画に位置付けられた事業を実施する。

会 議 名	回 数
協 議 会	4
分 科 会	7

住宅対策課

住宅対策課

3 - 1 - 3 (決算書 184 ページ) [歳入]12 - 1 - 2 (決算書 86 ページ)

福祉型民間アパート借上事業

1 福祉型住宅戸数

住宅名	戸数	備 考
武蔵野三宝苑	27	高齢者用
アーバン武蔵野	10	高齢者用
グランドハイツ	18	高齢者用
武蔵野清岳苑	38	高齢者用 31 戸、障害者用 3 戸、母子世帯用 4 戸
シティハウス吉祥寺	13	高齢者用
クレベール	10	高齢者用
ルミエール	16	高齢者用
シュロス武蔵野	28	高齢者用 20 戸、障害者用 5 戸、母子世帯用 3 戸
エルベセッタ田家	21	高齢者用
合 計	181	

- 武蔵野市福祉型住宅管理条例 -

2 福祉型住宅維持修繕工事

130 万円以下	17 件	5,738,762 円
130 万円超	0 件	0 円

3 福祉型住宅使用料収納状況

福祉型住宅使用料

(単位: 円)

区分 年度	調 定 額		収入済額		還付未済額		調定に対する 収入割合		不納欠損額		収入未済額	
	金額	件数	金額	件数	金額	件数	金額%	件数%	金額	件数	金額	件数
現年度	38,243,500	2,156	37,985,500	2,140	-	-	99.3	99.3	-	-	258,000	16
滞納繰越	3,085,300	139	150,300	12	-	-	4.9	8.6	-	-	2,935,000	127
合 計	41,328,800	2,295	38,135,800	2,152	-	-	92.3	93.8	-	-	3,193,000	143

4 福祉型住宅入居者募集

	申込区分	募集戸数	応募人数	入居戸数
平成 21 年 5 月	高齢者用	4 戸	81 人	9 戸
	母子用	1 戸	2 人	1 戸

住宅対策課

8 - 4 - 1 (決算書 254 ページ) 8 - 4 - 3 (決算書 256 ページ) [歳入]12 - 1 - 4 (決算書 86 ページ)

市営住宅維持管理

1 市営住宅戸数

住 宅 名	戸 数
西久保住宅 21年10月まで	24
関前住宅	24
北町第1住宅	14
桜堤住宅 21年11月から	24
(小 計) 22年3月末現在	(62)
北町第2住宅1号館	24
北町第2住宅2号館	24
(小 計)	(48)
合 計 22年3月末現在	110

- 武蔵野市市営住宅条例 -

2 市営住宅保守(委託)

	住 宅 名	件 名	委託金額
平成22年3月実施	北町第1住宅	業務用生ごみ処理機	56,700円
平成22年1月実施	北町第1・2住宅	増圧給水設備点検	122,850円
毎月実施	北町第1住宅	昇降機メンテナンス業務	604,800円
毎月実施	桜堤住宅	昇降機メンテナンス業務	141,750円
平成22年1月実施	各市営住宅	消防用設備保守点検	84,000円

3 市営住宅改修工事

130万円以下	0件	0円
130万円超	0件	0円

4 市営住宅維持修繕工事

130万円以下	25件	4,943,400円
130万円超	0件	0円

5 市営住宅建設工事費

130万円以下	5件	1,160,250円
130万円超(下表のとおり)	4件	210,569,345円

工 事 件 名	工 事 概 要	金 額(円)	工 期
市営桜堤住宅新築に伴う電気設備工事	電気設備工事	17,469,345	21.4.1 ~ 21.9.11
市営桜堤住宅新築工事	本体新築工事	169,725,000	21.4.1 ~ 21.9.11
市営桜堤住宅新築に伴う機械設備工事	機械設備工事	20,960,000	21.4.1 ~ 21.9.11
市営桜堤住宅新築に伴う植栽工事	植栽工事	2,415,000	21.7.15 ~ 21.9.11

住宅対策課

市営住宅解体工事費

130万円以下 2件 756,000円(1件分防音パネル設置工事 420,000円は22年度支払い)
 130万円超(下表のとおり) 2件 21,105,000円

工 事 件 名	工 事 概 要	金 額 (円)	工 期
市営西久保住宅アスベスト除去工事	アスベスト除去工事	6,615,000	21.11.27 ~ 22.2.19
市営西久保住宅解体工事	解体工事	14,490,000	22.1.28 ~ 22.5.20

解体工事は22年度に繰り越されたため、繰越明許により前払い金を除いた8,790,000円は22年度支払い。

6 市営住宅使用料収納状況

市営住宅使用料

(単位:円)

区分 年度	調 定 額		収入済額		還付 未済額		調定に対する 収入割合		不 納 欠 損 額		収入未済額	
	金 額	件数	金 額	件数	金額	件数	金額%	件数%	金額	件数	金 額	件数
現 年 度	33,232,500	1,277	32,904,600	1,269	-	-	99.0	99.4	-	-	327,900	8
滞納繰越	3,901,195	133	171,000	28	-	-	4.4	21.1	-	-	3,730,195	105
合 計	37,133,695	1,410	33,075,600	1,297	-	-	89.1	92.0	-	-	4,058,095	113

7 市営住宅入居者募集

区分	申込区分	募集戸数	応募人数	入居戸数
平成21年度	一般	13戸	305人	13戸

8 都営住宅入居者募集

都営住宅申込書配布事務

公募時期	募 集 名	申込書配布部数
平成21年5月	家族向・単身者向住宅、定期使用住宅	1375
平成21年8月	シルバーピア、単身者向住宅	693
平成21年8月	ポイント方式	728
平成21年11月	家族向・単身者向住宅、定期使用住宅	1401
平成22年2月	シルバーピア、単身者向住宅	868
平成22年2月	ポイント方式	913

8 - 4 - 2 (決算書 256 ページ)

住宅対策事業

1 耐震診断・改修助成

(1)耐震診断助成

市内に昭和56年以前に建築した民間住宅の所有者に耐震診断費用の一部を助成

区 分	木造	非木造	マンション
件 数	26	-	-

住宅対策課

市内に昭和 56 年以前に建築した民間建築物（住宅を除く）の所有者または昭和 57 年以降に建築された民間住宅の所有者に耐震診断費用の一部を助成

区 分	木造	非木造
件 数	4	-

- 武蔵野市民間建築物耐震診断助成要綱 -

(2)耐震改修助成

市内に昭和 56 年以前に建築した民間住宅の所有者に耐震改修費用の一部を助成

区 分	木造	非木造	マンション
件 数	10	1	-

- 武蔵野市民間住宅耐震改修助成要綱 -

2 耐震アドバイザー派遣事業

派遣件数	受付期間
21 件	平成 21 年 4 月 1 日～平成 22 年 3 月 31 日

- 武蔵野市耐震アドバイザー派遣事業実施要綱 -

3 耐震診断・耐震補強設計・耐震補強工事・建替え助成事業

商業近隣商業地域内の延べ面積 3,000 m²未満の事業用建物の所有者に耐震診断等の費用の一部を助成

区 分	耐震診断	耐震補強設計	耐震補強工事	建替え
件 数	-	-	-	-

- 武蔵野市安全・にぎわいのまちづくり促進型耐震事業助成要綱 -

4 建築物耐震性相談窓口

11 回開催（17 件、17 棟の相談）

5 住宅セミナー運営

(1)市民「耐震・耐久」セミナー事業

年 月 日	場 所	内 容	参加者数
平成 21 年 11 月 20 日(金)	武蔵野商工会館 4 階市民会議室	講演：「耐震改修促進法について」 講演：「巨大地震が起きた際の建物の破壊と耐震補強の効果について」 実演：自走式地震動シミュレーターのデモ等	15 名

(2)耐震フォーラム

年 月 日	場 所	内 容	参加者数
平成 22 年 3 月 13 日(土)	スイング レイホ-館	講演：「地震に強い木造住宅」 展示・実演・体験：ガラス破壊・地震動体験・耐震構法部材等・みどり・環境・ストローハウス(工作実習)ほか	120 名

6 良質の住まいづくり活動助成

良質な住まいづくりに結びつく自主的かつ公益的な活動を行う実施団体に助成

助成件数	金額（円）
4 件	263,190

- 武蔵野市良質な住まいづくり活動助成金交付要綱 -

7 集団住宅共益費補助

団地数	金額（円）
14 団地	1,481,478

- 武蔵野市集団住宅共益費補助金の交付要綱 -

住宅対策課

8 勤労者住宅資金融資事業

(単位：円)

	既融資人数	利子補給金額	戻入金額 (繰上償還)	支出額
上半期	19人	334,175	10,425	323,750
下半期	17人	274,874	8,858	266,016
合計	36人(延べ人数)	609,049	19,283	589,766

- 武蔵野市勤労者住宅資金融資に関する条例(17年度末条例廃止) -

9 分譲マンション対策

(1) 武蔵野市分譲マンションアドバイザー派遣事業

派遣件数	受付期間
1件	平成21年6月1日～平成22年3月31日

- 武蔵野市分譲マンションアドバイザー派遣事業 -

(2) 武蔵野市分譲マンション管理セミナー

年月日	場所	内容	参加者数
平成21年10月31日(土)	武蔵野商工会館 4階市民会議室	1部：基調講演 (テーマ)「地上デジタル放送の対応について」 ・ 講演 ・ 質疑応答 2部：交流会	20名

(3) 分譲マンション無料相談会

年月日	場所	相談件数
平成21年6月14日(日)	武蔵野公会堂第1会議室	10件
平成21年8月23日(日)	武蔵野公会堂第3会議室	6件
平成22年1月31日(日)	武蔵野公会堂第3会議室	7件

10 エコライフ体験機器貸出し

	貸出件数	備考
おひさま発電キット	10件	貸出期間(21年6月～22年3月)

- 武蔵野市エコライフ体験機器貸出事業実施要綱 -

11 雨水貯留槽助成

	助成件数	助成金額
小型(150未満)	1件	14,000円
中型(150以上)	7件	208,000円
合計	8件	222,000円

- 武蔵野市雨水貯留槽助成要綱 -

12 住まいの防犯助成

件数	助成金額合計
177件	1,682,000円

- 武蔵野市住まいの防犯助成要綱 -

13 高齢者住宅入居支援事業助成

件数	助成金額合計
2件	19,000円

- 武蔵野市高齢者住宅入居支援事業実施要綱 -

建築指導課

建築指導課

8 - 3 - 5 (決算書 254 ページ)

一般管理経費

1 市及び指定確認検査機関(民間機関)の確認申請等取扱い件数

内 容		受付機関	平成 17 年度	平成 18 年度	平成 19 年度	平成 20 年度	平成 21 年度
確 認 申 請 等	確認申請受付件数	市	223	209	153	184	179
		民間機関	414	421	392	352	423
	確認済証交付件数	市	210	209	135	159	160
		民間機関	415	395	359	322	414
	計画変更申請受付件数	市	33	37	39	27	20
		民間機関	82	57	66	63	81
	計画変更確認済証交付件数	市	32	39	40	27	20
		民間機関	73	52	68	61	81
	中間検査合格証交付件数	市	11	15	8	22	18
		民間機関	26	33	47	40	54
	検査済証交付件数	市	151	117	140	130	132
		民間機関	389	283	371	312	357
計 画 通 知	確認申請(計画通知)受付件数		15	12	12	22	13
	確認済証(適合通知)交付件数		15	11	10	21	18
	検査済証交付件数		17	4	12	20	14

* 市では、指定確認検査機関からの照会に応じ、確認申請に必要な事項の調査等を行っています。

* 計画通知に係る受付は、すべて市になります。

- 建築基準法 -

2 市と指定確認検査機関の確認申請取扱い割合

受付機関	平成 17 年度	平成 18 年度	平成 19 年度	平成 20 年度	平成 21 年度
市	35.0%	33.2%	28.1%	34.3%	29.7%
指定確認検査機関	65.0%	66.8%	71.9%	65.7%	70.3%

3 許可・認定受付等件数

内 容	平成 17 年度		平成 18 年度		平成 19 年度		平成 20 年度		平成 21 年度	
	申請	許可等	申請	許可等	申請	許可等	申請	許可等	申請	許可等
仮使用承認	11	12	11(3)	8(2)	10(2)	12(2)	4	4	5(1)	5(1)
接道緩和許可	11	12	12	13	12	11	13	14	8	9
道路内許可	2(2)	2(2)	4(4)	4(4)	1	-	3(1)	3(1)	1	1
容積率許可	1	1	-	-	2	2	-	-	1	1
日影許可	1	1	-	-	-	-	-	-	-	-
用途許可	1	1	3	2	1(1)	1(1)	3(3)	3(3)	-	-
仮設許可	25(2)	22(2)	19(1)	22(1)	25(2)	21(2)	22(2)	19(2)	21(1)	23(1)
一団地認定	-	-	1	1	2	1	2(1)	1(1)	1	1

()内は計画通知にかかるもので内数

- 建築基準法 -

建築指導課

4 建築紛争の調整

内 容	平成 17 年度	平成 18 年度	平成 19 年度	平成 20 年度	平成 21 年度
標識設置届件数	29	41	37	25	
あっせん件数	2	-	1	-	-
あっせん回数	3	1	3	-	-
調 停 件 数	-	-	-	-	-

* 標識設置届は、平成 21 年 4 月 1 日から武蔵野市まちづくり条例が施行されたことに伴い、同日から同条例の所管課であるまちづくり推進課で受け付けています。

- 武蔵野市中高層建築物の建築に係る紛争の調整に関する条例 -

5 違反建築物の取締り

内 容	平成 17 年度	平成 18 年度	平成 19 年度	平成 20 年度	平成 21 年度
通 報 件 数	138	99	120	67	111
現 場 実 査 件 数	2,260	2,027	1,745	1,730	1,878
違 反 指 導 件 数	28	21	33	31	21
是 正 処 理 件 数	20	21	30	25	27

- 建築基準法 -

6 窓口相談

内 容	平成 17 年度	平成 18 年度	平成 19 年度	平成 20 年度	平成 21 年度
道 路 関 係	525	637	904	761	736
建 築 計 画	482	482	545	646	657
違 反 関 係	5	14	5	4	4
そ の 他	45	151	201	201	263
合 計	1,057	1,284	1,655	1,612	1,660

7 建設工事に係る資材の再資源化等に関する法律（建設リサイクル法）

平成 14 年 5 月 30 日に施行された「建設工事に係る資材の再資源化等に関する法律」により、分別解体及び再資源化等を促進するため、一定規模以上の工事について事前届出が義務付けられています。

	平成 17 年度	平成 18 年度	平成 19 年度	平成 20 年度	平成 21 年度
届出・通知件数（件）	400	458	456	406	417

- 建設工事に係る資材の再資源化等に関する法律 -

8 長期優良住宅の普及の促進に関する法律

平成 21 年 6 月 4 日に施行された「長期優良住宅の普及の促進に関する法律」により、住環境の向上及び環境への負荷の低減をはかるため、長期使用構造等が講じられた住宅の建築計画を長期優良住宅建築等計画として認定しています。

	平成 21 年度
届出件数	54
認定件数	54

* 件数は、新規計画に係る数字です。

- 長期優良住宅の普及の促進に関する法律 -

道路課

道 路 課

[歳入]12 - 1 - 4 (決算書 86 ページ)

道路占用料

道路法に基づき、市が管理する道路を使用する電柱、ガス管、日除け、看板等の工作物、施設等について徴収する。

道路占用料等収入内訳

現年度分

年度	調定額		収入済額		還付未済額		不納欠損額		収入未済額	
	金額(円)	件数 (件)	金額(円)	件 (件)	金額(円)	件 (件)	金額(円)	件数 (件)	金額(円)	件数 (件)
17	203,233,680	326	203,065,990	318	-	-	-	-	167,690	8
18	202,869,555	288	202,694,685	282	-	-	-	-	174,870	6
19	206,647,770	311	206,481,700	304	-	-	-	-	166,070	7
20	208,404,290	331	208,111,530	318	-	-	-	-	292,760	13
21	207,644,520	334	207,363,970	323	-	-	-	-	280,550	11

滞納繰越分

年度	調定額		収入済額		還付未済額		不納欠損額		収入未済額	
	金額(円)	件数 (件)	金額(円)	件数 (件)	金額(円)	件数 (件)	金額(円)	件数 (件)	金額(円)	件数 (件)
17	542,710	25	30,800	6	-	-	4,400	1	507,510	18
18	655,980	26	83,590	5	-	-	141,250	5	431,140	16
19	606,010	22	-	-	-	-	125,400	4	480,610	18
20	646,680	25	260,800	6	-	-	-	-	385,880	19
21	678,640	36	72,540	11	-	-	25,270	2	580,830	23

合 計

年度	調定額		収入済額		還付未済額		不納欠損額		収入未済額	
	金額(円)	件数 (件)	金額(円)	件数 (件)	金額(円)	件数 (件)	金額(円)	件数 (件)	金額(円)	件数 (件)
17	203,776,390	351	203,096,790	324	-	-	4,400	1	675,200	26
18	203,525,535	314	202,778,275	287	-	-	141,250	5	606,010	22
19	207,253,780	333	206,481,700	304	-	-	125,400	4	646,680	25
20	209,050,970	356	208,372,330	324	-	-	-	-	678,640	32
21	208,323,160	370	207,436,510	334	-	-	25,270	2	861,380	34

- 武蔵野市道路占用料等徴収条例 -

特定公共物占用料

市が管理する特定公共物を使用する電柱、ガス管、日除け、看板等の工作物、施設等について徴収する。

道路課

現年度分

年度	調定額		収入済額		還付未済額		不納欠損額		収入未済額	
	金額(円)	件数(件)	金額(円)	件数(件)	金額(円)	件数(件)	金額(円)	件数(件)	金額(円)	件数(件)
17	9,527,800	36	9,527,800	36	-	-	-	-	-	-
18	11,558,970	33	11,558,970	33	-	-	-	-	-	-
19	11,457,180	32	11,457,180	32	-	-	-	-	-	-
20	11,168,000	36	11,157,900	34	-	-	-	-	10,100	2
21	11,271,610	39	11,262,580	38	-	-	-	-	9,030	1

滞納繰越分

年度	調定額		収入済額		還付未済額		不納欠損額		収入未済額	
	金額(円)	件数(件)	金額(円)	件数(件)	金額(円)	件数(件)	金額(円)	件数(件)	金額(円)	件数(件)
21	10,100	2	1,070	1	-	-	-	-	9,030	1

合 計

年度	調定額		収入済額		還付未済額		不納欠損額		収入未済額	
	金額(円)	件数(件)	金額(円)	件数(件)	金額(円)	件数(件)	金額(円)	件数(件)	金額(円)	件数(件)
21	11,281,710	41	11,263,650	39	-	-	-	-	18,060	2

- 武蔵野市特定公共物管理条例 -

8 - 2 - 1 (決算書 242 ページ)

道路台帳整備及び管理業務

1 道路台帳(測量委託)設計及び監督

道路台帳について、道路管理者(市)は道路法の規程により、管理する道路の台帳を調製し保管する義務があり道路の新設及び改良に伴う道路台帳の補正を随時行う必要がある。

件名	委託概要	金額(円)	期間
道路台帳補正委託	補正延長 2,995m	10,237,500	平成22年1月28日 ~ 平成22年3月23日

- 道路法第 28 条 1 項 -

- 測量法第 11 条 -

2 道路延長面積等資料の提出

この道路延長面積等の数値は主に道路整備計画の立案、策定及び道路施設の管理に関する基礎資料を得ることを目的とした道路法に基づく調査に利用され、その他には普通交付税、市町村分地方道路譲与税及び自動車重量譲与税の譲与額の算定等に用いる基礎数値としても利用されている。

	件名	提出先
1	平成21年度の市町村分地方道路譲与税及び自動車重量譲与税の譲与額の算定に用いる基礎数値について	(財政課より) 東京都総務局行政部
2	平成21年度道路現況調査について	東京都建設局道路管理部
3	平成20年度市町村公共施設状況調査について	財政課

道路課

4	平成21年版「市勢統計」作成のための資料提供について	総務課
5	平成21年度道路施設現況調査の実施について	東京都建設局道路管理部
6	平成22年度普通交付税の算定に用いる基礎数値(道路橋りょう費)について	(財政課より) 東京都総務局行政部
7	平成21年度版 武蔵野市地域生活環境指標	企画調整課
8	東京としとうけい(第49号)21年度版資料の照会について	総務課
9	平成22年度予算参考資料の原稿の提出について	財政課

- 道路法第 77 条 -

3 道路の認定関係

(単位: 件)

認定	区域決定	区域変更	供用開始	路線変更	廃止	計
-	-	2	1	-	-	3

4 境界確定及び立会

武蔵野市境界確定 90件

5 道路境界・道路幅員等証明

(単位: 件)

境界(区域)証明	幅員証明	計
65	23	88

6 道路敷地寄付に伴う登記事務及び現地調査

(単位: 件)

所有権移転完了	12	手 続 中	-	計	12

7 法定外公共物(廃滅水路)

境界確定 9 箇所	面積 1,695.02㎡
-----------	--------------

8 - 2 - 2 (決算書 244 ページ)

道路維持管理

1 道路維持管理委託業務の調査・設計・施工・監督

橋梁・路面下・道路附属物の状況を把握し、安全、安心な走行・歩行空間を維持するため実施する。

委託件数 8 件 金額 59,650,500 円

件 名	業 務 内 容	金 額 (円)
橋りょう定期点検調査委託	東北浦橋外 8 橋の定期点検調査他	1,113,000
路面下空洞調査委託	レーダー探査等 路線延長 27.80km	4,462,500
道路排水施設テレビカメラ調査委託	簡易的取付管 TV カメラ調査 (市内西部地区) 7898 ヶ所	18,564,000
八丁地下道構造等調査委託	構造照査調査 擁壁歩道部 220.0m 擁壁車道部 539.6m	3,990,000

道路課

看板等の道路占用実態調査 委託	現地調査、報告書作成他	13,650,000
道路維持管理システム作成 委託	道路維持管理データ作成 1.0 式 システム設計 1.0 式	17,325,000
みそら横断歩道橋交通整理 業務委託	横断歩道橋撤去に伴う交通整理員配置	325,500
道路占用リーフレット作成 業務委託	リーフレット作成業務 1.0 式	220,500

2 請負工事

(1) 維持修繕工事

道路維持補修工事(単価契約)

あらかじめ年間単価契約を行い、道路の排水不良やひび割れ等の維持補修工事を行う。

指示件数 104 件 金額 52,754,283 円

工 種	件 数	内 訳	備 考
道路路面補修	24	道路舗装 1,729.4 m ²	ひび割れ・わだち掘れ等及び段差解消
L 形・雨水ます 設置及び補修	43	L 形工 22件 251.7 m 境石 4件 229.3 m 雨水ます 17件 25.0 箇所	水溜まり・排水不良の解消
そ の 他	37	陥没復旧等 8件 車止め等 6件 38.0 箇所 区画線等 3件 1,666.8 m 点字等 3件 26.1 m ² その他 17件 35.0 箇所	陥没・空洞原因の排除・復旧 防護柵の設置・復旧等 区画線の設置等

- 道路法 -

維持補修工事(総価契約・その他)

比較的軽易な道路改修工事等の設計・施工・監督を行う。

130 万円以下工事件数 69 件 金額 54,269,250 円

工 種	件 数	工 事 概 要	金 額 (円)
道路維持補修	24	道路舗装 1004.1 m ² L 形・境石等 55.0 m 雨水桝・取付管 9.0 箇所 防護柵設置 67.8 m 区画線 106.5 m その他 7.0 件	17,960,250
企業共同全面道路改修	39	道路舗装 6,439.9 m ² 滑り止め舗装 4.3 m ² L 形 5.0 m 区画線 152.5 m	31,505,250
道路排水施設更生	4	取付管更生 11.0 箇所	3,486,000
交通安全施設補修	1	交通信号機設置 2.0 箇所	945,000
道路案内標識補修	1	道路通称名板改修 1.0 基 案内標識改修 2.0 基	372,750

道路課

130万円超工事件数 3件 金額 32,550,000円

工 事 件 名	施工場所	工 事 概 要	金額(円)	工 期	
市道第212号線交通安全施設改修工事	緑町二・三丁目 地内	施工延長	364.0 m	10,920,000	21.4.30 、 21.7.28
		点字ブロック設置工	103.8 m		
		木柵設置工	405.6 m		
		ガードレール改修工	9.1 m		
		植樹縁石撤去工	44.0 箇所		
		舗装面積	1,172.0 m ²		
市道第108号線道路改修工事	吉祥寺北町 一丁目地内	施工延長	265.0 m	14,385,000	21.12.2 、 22.3.19
		L形工	360.6 m		
		雨水樹高さ調整工	18.0 箇所		
		舗装面積	771.0 m ²		
みそら横断歩道橋撤去及び 歩道改良工事	吉祥寺本町 四丁目 31番5号先	施工延長	26.2 m	7,245,000	22.1.28 、 22.3.29
		横断歩道橋撤去工	1.0 式		
		歩道止石工	11.4 m		
		植樹帯縁石工	5.6 m		
		街きょ樹高さ調整工	2.0 箇所		
		舗装面積	121.0 m ²		

- 道路法 -

道路清掃事業

1 道路清掃等委託業務の調査・設計・施工・監督

道路及び雨水ますの清掃等を定期又は随時実施する。 金額 85,359,247円

件 名	業 務 内 容
道路清掃業務委託(人力)	市内の生活道路を中心に清掃 (年間223回 清掃、委託費 18,497,850円)
道路清掃業務委託(機械)	主要道路・駅前広場の車道清掃・歩車道分離道路等 (延長36.0km・19回清掃、延長23.0km・5回清掃、委託費 12,584,250円)
雨水ます清掃業務委託(人力)	雨水ます清掃 28,777箇所、U字溝清掃 64.0m 委託費 20,389,021円
雨水ます清掃業務委託(機械)	雨水ます浚渫工 (雨水ます 9,443箇所、取付管清掃工 79箇所、取付管TV調査工 79箇所、 U字溝清掃工 1,984m、委託費 24,984,120円)
歩道ブロック舗装 清掃業務委託	吉祥寺駅、三鷹駅、武蔵境駅3駅周辺の歩道ブロック清掃 (年間清掃面積 21,962m ² 、委託費 1,498,902円)
汚泥等処分委託	市内の排水施設内・市内の道路上に発生した汚泥の処理 (排水施設内の年間処理量 205.17t、道路上の年間処理量 97.0m ³ 、 委託費 5,847,384円)
路上放置物処理委託	路上に放置されたバイク等の処理 (バイク6台等 委託費 24,720円)
廃棄物等収集運搬業務委託	市内の道路上に発生した廃棄物等の収集運搬 (年間ガレキ類運搬量 10 m ³ 、バイク処分台数 6台、委託費 94,500円)
廃棄物等処分業務委託	市内の道路上に発生した廃棄物等の処分 (年間ガレキ類処分量 10 m ³ 、委託費 126,000円)
地下道ポンプ場清掃委託	地下道ポンプ(3箇所)のスクリーン・沈砂地及びポンプ井の清掃 (委託費 493,500円)
雨水排水施設点検委託	八丁地下道・玉川人道・本村地下道ポンプ所の排水設備点検 (委託費 819,000円)

- 道路法 -

道路課

街路灯維持管理

1 街路灯維持管理委託業務の調査・設計・施工・監督

街路灯などの維持管理を定期又は随時実施する。

金額 18,273,308 円

件 名	業 務 内 容
街路照明維持管理委託	ランプ取替 998 本 自動点滅器取替 296 個 安定器取替 7 個 灯具取替 33 個 器具新設 1 個 器具撤去 8 個 再点検 25 件 夜間巡回 11 回 委託費 17,517,308 円
水銀灯灯具清掃委託	91 灯 委託費 756,000 円

2 街路灯設置工事の調査・設計・施工・監督

街路灯の増設・新設及び建替工事の調査、設計、施工、監督を行う。

工事件数 11 件 金額 8,583,750 円

工 事 内 容	件 数	金 額 (円)	備 考
街路灯設置(建替含む)工事	16	7,323,750	23 灯
そ の 他	1	1,260,000	水銀灯塗替工事 37灯

3 街路灯の増設・新設・建替え灯数

(単位: 灯)

	工 事	委 託	計
水 銀 灯	-	-	-
蛍 光 灯	20	34	54
その他の光源	3	-	3
計	23	34	57

4 街路灯の維持修繕灯数

(単位: 灯)

	依頼(住民から通報)	巡回による修理	計
水 銀 灯	38	98	136
蛍 光 灯	279	766	1045
その他の光源	1	4	5
計	318	868	1186

5 申請手続き (10 件)

東京電力(株) 5 件 (東電柱に共架・単独柱申請・名義変更)

NTT(株) 5 件 (NTT 柱に添架)

8 - 2 - 3 (決算書 246 ページ)

道路新設改良費

道路及び付属工作物の新設、改良、維持工事の設計・監督

1 道路新設改良事業 29 件 412,074,000 円

(1)道路改修工事

道路課

130万円超(下表のとおり) 10件 248,010,000円

工 事 件 名	施工場所	工 事 概 要	金額(円)	工 期	
市道第130号線外1路線道路改修工事	吉祥寺南町 四丁目地内	施工延長	362.9 m	15,015,000	21. 3.30 } 21. 7. 3
		L形工	21.6 m		
		舗装面積	1,389 m ²		
市道第7号線道路改修工事	吉祥寺本町 一丁目地内	施工延長	252.3 m	40,425,000	21. 3.30 } 21. 7.30
		L形工	34.3 m		
		舗装面積	1,283 m ²		
市道第152号線道路改修工事	吉祥寺本町 四丁目地内	施工延長	212.2 m	7,665,000	21. 3.26 } 21. 6.30
		L形工	4.2 m		
		舗装面積	756 m ²		
市道第2・57号線道路改修工事	関前四丁目 地内	施工延長	292.3 m	6,615,000	21. 3.26 } 21. 7. 3
		舗装面積	896 m ²		
市道第158号線道路改修工事	関前三丁目地内	施工延長	303.3m	21,000,000	21. 5. 8 } 21. 8. 1
		L形工	38.7m		
		舗装面積	2,162 m ²		
市道第84号線道路改修工事	境二丁目地内	施工延長	241.2m	27,720,000	21. 6.24 } 21.12. 4
		L形工	295.0m		
		舗装面積	1,132 m ²		
市道第189号線外2路線道路改修工事	吉祥寺本町 一丁目地内	施工延長	349.1m	51,660,000	21. 8.26 } 22. 2.26
		L形工	98.7m		
		舗装面積	1,870 m ²		
市道第73号線歩道改修工事	境南町 二丁目地内	施工延長	135.1m	29,085,000	21. 9.11 } 22. 2.26
		L形工	207.6m		
		舗装面積	1,710 m ²		
市道第40号線道路改修工事	境一丁目地内	施工延長	183.3 m	24,990,000	21.10.22 } 22. 2.10
		舗装面積	1,564 m ²		
市道第248号線道路改修工事	吉祥寺北町 二丁目地内	施工延長	445.1 m	23,835,000	21.11.11 } 22. 3.12
		舗装面積	2,936 m ²		
小計	10件	施工延長	2,776.8m	248,010,000	
		L形工	700.1m		
		舗装面積	15,698 m ²		

130万円以下 7件 5,869,500円

関前四丁目8番先排水施設改修工事ほか6件	関前四丁目 8番先ほか	L形工	124.9m	5,869,500	
----------------------	----------------	-----	--------	-----------	--

計	17件	施工延長	2,776.8m	253,879,500	
		L形工	825.0m		
		舗装面積	15,698 m ²		

道路課

(2)環境舗装事業

130万円超(下表のとおり) 8件 155,874,000円

工 事 件 名	施工場所	工 事 概 要		金額(円)	工 期
市道第2号線道路改修工事	吉祥寺南町 一・二丁目地内	施工延長	292.5 m	56,017,500	21. 7. 9
		L形工	498.4 m		}
		舗装面積	1,631 m ²		21.11.30
市道第16号線仮整備工事	中町一丁目地内	施工延長	160.3 m	4,672,500	21. 5. 25
		舗装面積	780 m ²		21. 7. 17
市道第253号線道路改修工事	吉祥寺北町 五丁目地内	施工延長	196.1 m	11,340,000	21. 7. 1
		L形工	75.7 m		}
		舗装面積	1,067 m ²		21. 9. 4
吉祥寺北町四丁目13番先 道路改修工事	吉祥寺北町 四丁目地内	施工延長	214.0 m	13,860,000	21.12. 2
		L形工	393.6 m		}
		舗装面積	664 m ²		22. 3. 26
市道第16・129号線道路改修工事	中町一丁目地内	施工延長	207.7 m	33,969,000	21.11.16
		L形工	221.6 m		}
		舗装面積	320 m ²		22. 8. 31
市道第4号線道路改修工事	吉祥寺南町 四丁目地内	施工延長	200.1 m	17,325,000	21.12.18
		L形工	243.8 m		}
		舗装面積	909 m ²		22. 3. 26
市道第142号線道路改修工事	吉祥寺本町 四丁目地内	施工延長	216.4 m	11,865,000	21.12.24
		L形工	187.3 m		}
		舗装面積	760 m ²		22. 3. 26
境一丁目地内道路改修工事	境一丁目地内	施工延長	112.1 m	6,825,000	22. 1. 22
		L形工	122.7 m		}
		舗装面積	488 m ²		22. 3. 26
小計	8件	施工延長	1,599.2 m	155,874,000	
		L形工	1,743.1 m		
		舗装面積	6,619 m ²		

130万円以下 4件 2,320,500円

境二丁目地内道路改修工事ほか3件	境二丁目 ほか	施工延長	26.0 m	2,320,500	
		舗装面積	85 m ²		

計	12件	施工延長	1,625.2 m	158,194,500	
		L形工	1,743.1 m		
		舗装面積	6,704 m ²		

道路新設改良費(工事請負費)計

・ 施 工 実 績	施 工 延 長	4,402.0	m
	街きよ・L形工	2,568.1	m
	舗 装 面 積	22,402	m ²
・ 道 路 改 良 面 積		21,622	m ²
・ 事 業 費		412,074,000	円

道路課

2 委託

委託件名	委託概要	金額(円)
管理保守委託	土木工事設計積算システム(東京都建設局対応) 保守委託ほか1件	1,692,810
調査検査委託	道路舗装温度測定調査業務委託ほか27件	18,859,050
業務委託料	市道第16号線自治体管路設置委託ほか8件	115,083,324
計		135,635,184

8 - 2 - 4 (決算書 246 ページ)

橋梁費

橋梁改修、維持補修工事の設計・監督

1 橋梁改修事業

工事件名	施工場所	工事概要	金額(円)	工期
市道第92号線橋梁新設工事	桜堤 二丁目地内	橋りょう新設 等 一式	28,350,000	21. 6.24
				21. 9.28

依頼工事

他部署からの依頼工事の設計・監督

工事 130 万円超・委託 50 万円超(下表のとおり) 4件 134,123,225 円

工事・委託件名	施工場所	工事概要	金額(円)	工期
市道第199号線(かえで通り) 自転車道整備工事	境南町 二丁目地内	施工延長 377.2m	39,900,000	21.11.10
		L形工 287.9m		}
		舗装面積 2,100 m ²		22.3.26
都道123号線拡幅整備事業 (みちづくり・まちづくりパートナー 事業)地中化事業引込管路工事	境二丁目~ 境南町三丁目 地内	電線類地中化事業引込 管路設置等(東京電力) 一式	32,132,475	21. 6.17
				22. 3.31
都道123号線拡幅整備事業 (みちづくり・まちづくりパートナー 事業)	境二丁目~ 境南町三丁目 地内	電線共同溝及び街路築 造等 一式	53,752,569	21. 7. 7
				22. 3.31
都道123号線拡幅整備事業 (みちづくり・まちづくりパートナー 事業)地中化事業引込管路工事	境二丁目~ 境南町三丁目 地内	電線類地中化事業引込 管路設置等(NTT) 一式	8,338,181	21. 7.30
				22. 3.25
計	4件		134,123,225	

道路課

平成 22 年度予算概算要求の作成
道路・橋梁新設改良事業に伴う路線等の調査および概算設計

国、都等への調書作成

地域活力創造基盤交付金補助事業（市道第 199 号線（かえで通り）自転車道整備工事）

設計 設計審査

工事 着手及び竣功届の提出、完了実績報告書提出、都完了検査、会計検査

道路上工事調整

平成 21 年度工事に伴う他の関係官庁及び企業者との協議調整

8 - 3 - 2（決算書 248 ページ）

都市計画道路 7・6・1 号線事業

三鷹駅南口広場から井の頭公園を結ぶ道路のうち、未整備部分 400m を玉川上水の自然景観を活かした整備により歩行空間の創出と安全性の向上を図る。

事業規模	事業延長 約 400m 計画幅員 10m
事業箇所	武蔵野市御殿山二丁目地内
事業期間	平成 14 年度～平成 23 年度
平成 21 年度実施内容	<ul style="list-style-type: none"> ・測量等委託 3 件 1,186,500 円（境界測量等） ・業務委託 3 件 3,689,700 円（人道橋調査検討・アンケート調査） ・仮整備工事 2 件 1,391,250 円（舗装・車止め設置）

- 都市計画法・道路法 -

都市計画道路 3・4・27 号線事業

鉄道連続立体交差事業の完成に合わせた道路整備により、南北地域一体のまちづくり、武蔵野市の西の玄関口として相応しい魅力あるまちづくりの推進を図る。

事業規模	事業延長 約 150m 計画幅員 16m
事業箇所	武蔵野市境南町二丁目～境二丁目地内
事業期間	平成 11 年度～平成 25 年度
平成 21 年度実施内容	<ul style="list-style-type: none"> ・測量委託 1 件 113,400 円

- 都市計画法・道路法 -

電線類地中化検討委託事業

景観、歩行、安全、安心の一層の向上を図るため、電線類地中化のほか、舗装のカラー化、街路樹や植樹帯、装飾街路灯の設置など、優先的に景観整備する路線を計画的に整備する「景観整備路線事業計画」を策定した。

計画策定に伴い、電線類地中化の予備設計等を実施した。

業務委託 9 件 16,605,750 円

（内訳）

市道第 308 号線電線共同溝予備設計委託 4,200,000 円、市道第 2 号線道路・電線共同溝予備設計委託 4,830,000 円
道路デザイン調査検討委託 外 6 件 7,575,750 円

道路課

区画道路整備事業

市道第 16 号線(三鷹駅北口)	・用地測量等委託 8 件 3,428,250 円 (境界測量・境界石埋設・図面作成等) ・業務委託 6 件 6,363,000 円 (市道第 60 号外 2 路線道路プラン策定 1 件、市道第 308 号線土質試験調査 1 件、市道第 240 号線パーズ作成 外 3 件) ・仮整備工事 8 件 4,415,250 円 (市道第 308 号線仮整備等 4 件 2,938,950 円 舗装等、市道第 298 号線仮整備 1 件 682,500 円 舗装等、市道第 98 号線仮整備 1 件 252,000 円 舗装等、市道第 293 号線仮整備 1 件 325,500 円 舗装等、市道第 79 号線拡幅部整備 1 件 216,300 円 舗装等)
市道第 79 号線(西部地区道路計画)	
市道第 98 号線(吉祥寺東部地区)	
市道第 129 号線(三鷹駅北口)	
市道第 293 号線(三鷹駅北口)	
市道第 298 号線(吉祥寺東部地区)	
市道第 308 号線(都市計画道路 3・6・1 号線)	

- 道路法 -

狭あい道路拡幅整備事業

建築確認申請に伴って、建築基準法のセットバック部分の整備を行い、安全で快適なまちづくりを目的とした事業。

項 目		17 年度	18 年度	19 年度	20 年度	21 年度
協議件数	件	194	179	186	148	230
協議延長	m	2,737	2,585	2,540	2,137.21	2859.32
整備件数	件	175	154	147	126	193
整備延長	m	2,775	2,264	1969	1,721.51	2487
非課税件数	件	140	160	133	119	136

・協議平均間口 12.43m/件 ・協議平均後退距離 0.29m

建築基準法別協議受理件数

項 目		17 年度	18 年度	19 年度	20 年度	21 年度
法 42 条第 1 項第 5 号	件	62	62	79	62	87
法 42 条 2 項	件	132	118	103	86	139
法 43 条但し書・他	件	3	-	5	4	5
計(協議受理件数)	件	197	180	187	152	231

・狭あい道路拡幅整備事業(工事請負費) 115 件 計 62,854,892 円

- 建築基準法・武蔵野市狭あい道路拡幅整備要綱 -

下水道課

下水道課

[下水歳出] 1 - 1 - 1 (決算書 318 ページ)

一般管理経費

外部団体連絡

名 称	行 事	月 日	場 所
日本下水道協会	第45回通常総会 下水道シンポジウム	6月30日 5月14日	砂防会館 科学技術館
日本下水道協会 東京都支部	第45回東京都支部総会 第2回排水設備工事責任技術者資格試験 等運営委員会	5月15日 11月11日	東京自治会館 町田市文化交流センター
荒川右岸東京流域 下水道対策協議会	幹事会 第39回協議会	7月7日 7月14日	武蔵村山市役所 武蔵村山市役所
多摩川流域下水道 野川ブロック協議 会	野川・仙川改修促進期成同盟委員会 多摩川流域下水道野川ブロック協議会 合同委員会	5月14日	小金井市役所
日本下水道協会関 東地方支部	第45回関東地方支部総会	5月22日	高崎ビューホテル

[下水歳入] 1 - 1 - 1 (決算書 312 ページ)

下水道使用料

(1) 下水道使用料

種別 年度	収 入 額				計	
	現 年 度		滞 納 繰 越		金 額 (円)	件 数
	金 額 (円)	件 数	金 額 (円)	件 数		
平成17年度	1,398,159,870	460,268	31,337,761	19,387	1,429,497,631	479,655
平成18年度	1,401,404,065	462,675	27,856,982	20,361	1,429,261,047	483,036
平成19年度	1,402,709,959	468,635	34,809,447	23,626	1,437,519,406	492,261
平成20年度	1,356,428,293	469,203	29,565,781	19,668	1,385,994,074	488,871
平成21年度	1,294,589,440	471,357	31,892,659	20,723	1,326,482,099	492,080

排水設備

1 水洗化率統計

項目 年度	計画面積 (ha)	処 理 区 域		水洗化人口 (人)	水洗化率 (%)
		面積(ha)	人 口(人)		
平成17年度	1,073	1,073	136,406	136,132	99.8
平成18年度	1,073	1,073	136,516	136,491	99.9
平成19年度	1,073	1,073	136,770	136,747	99.9
平成20年度	1,073	1,073	137,149	137,126	99.9
平成21年度	1,073	1,073	135,065	135,055	99.9

下水道課

2 排水設備工事届出受付事務

年度	項目 届出件数	検査件数	検査内容				公共下水道 臨時使用届
			汲取り改造	浄化槽切替	新築家屋	その他工事	
平成17年度	499	326	-	-	314	12	-
平成18年度	401	259	-	-	254	5	-
平成19年度	415	307	-	-	300	7	-
平成20年度	389	352	1	1	331	19	-
平成21年度	433	389	1	-	379	9	-

水質検査

年度	項目	公共下水道幹線水質検査		特定事業場排水水質検査	
		調査箇所	調査回数	調査箇所	調査回数
平成17年度		4	4	32	4
平成18年度		4	4	32	4
平成19年度		4	4	27	4
平成20年度		4	4	27	4
平成21年度		4	4	27	4

8 - 1 - 1 (決算書 238 ページ)

雨水浸透施設助成事業

年度	項目 申請件数	敷地面積 (㎡)	対策量 (m ³)	浸透樹 (個)	浸透 トレンチ (m)	助成金 (円)	東京都 補助金 (円)
平成17年度	6	1,243.82	24.88	24	11.0	492,500	-
平成18年度	3	973.60	9.35	25	27.0	471,200	-
平成19年度	11	2,471.82	27.87	53	26.5	2,293,500	445,000
平成20年度	26	7,904.57	58.22	102	173.4	5,231,000	709,000
平成21年度	19	4,642.75	46.76	71	57.2	3,679,000	179,000

東京都補助金額は千円未満切捨て

[下水歳出] 1 - 1 - 2 (決算 318 ページ)

下水道維持管理事業

1 委託料

件名	場所	工事概要	金額(円)	工期
排水ポンプ設備点検委託	吉祥寺北町一丁目 23番17号先外2箇所	北町ポンプ所 2基 大野田ポンプ所 3基 桜堤ポンプ所 2基	428,400	21.4.28 ~ 22.1.31
下水道流量計保守点検委託	緑町二丁目2番28号 先外2箇所	中央監視盤 東町ポンプ場構内流量計 東京女子大構内流量計	840,000	21.5.8 ~ 22.3.31
休日・夜間待機業務委託	市内全域	休日・夜間の緊急事故対応のための 業務	993,992	21.4.13 ~ 22.3.31

下水道課

下水道工事代価改正委託	緑町二丁目2番28号	下水道工事代価改正	1,260,000	21.4.1 ~ 22.3.31
下水道維持管理システム補正委託	市内全域	維持管理データの補正	1,659,000	21.6.25 ~ 22.3.31
公共下水道管渠清掃委託 (単価契約)	市内全域	公共下水道施設の清掃及び調査 管渠等清掃 13,800m 管渠等調査 103,000m	44,847,534	21.4.1 ~ 22.3.31
汚泥処分委託(単価契約)	市内全域	公共下水道施設の清掃に伴う汚泥 処分 65 t	1,089,804	21.4.1 ~ 22.3.31
簡易的取付管 TV カメラ調査委託	緑町・八幡町・ 関前・境・桜堤・ 境南町	取付管 TV カメラ調査 2,110 箇所	6,940,500	21.6.16 ~ 21.9.18
下水道台帳図補正委託	市内全域	公共下水道台帳補正	4,200,000	22.3.2 ~ 22.3.30
集中豪雨による緊急清掃委託	吉祥寺北町一・二 丁目地内	集中豪雨後の点検・調査・清掃	467,250	21.7.15 ~ 21.10.26
計			73,486,608	

2 工事請負費

維持管理工事 129,926,509 円 55 件
 130 万円以下 38 件 24,216,354 円
 130 万円超(下表のとおり) 17 件 105,710,155 円

項 目	場 所	工 事 概 要	金額(円)	工 期
市道第130号線外1路線人孔口環等改修工事	吉祥寺南町四丁目地内	人孔口環改修 14箇所 汚水ます等改修 36箇所	7,035,000	21.4.30 ~ 21.6.18
市道第158号線人孔口環等改修工事	関前三丁目地内	人孔口環改修 13箇所 汚水ます等改修 8箇所	3,391,500	21.5.27 ~ 21.8.28
市道第152号線人孔口環等改修工事	吉祥寺本町四丁目地内	人孔口環改修 6箇所 汚水ます等改修 34箇所	2,147,250	21.4.30 ~ 21.6.30
吉祥寺東町二丁目地内人孔口環改修工事	吉祥寺東町二丁目地内	人孔口環改修 7箇所	1,963,500	21.6.1 ~ 21.6.30
市道第2・57号線人孔口環等改修工事	関前四丁目地内	人孔口環改修 7箇所 汚水ます等改修 16箇所	3,223,500	21.4.30 ~ 21.7.3
市道第253号線人孔口環等改修工事	吉祥寺北町五丁目地内	人孔口環改修 6箇所 汚水ます等改修 5箇所	1,585,500	21.7.15 ~ 21.9.4
市道第2号線人孔口環等改修工事	吉祥寺南町一・二丁目地内	人孔口環改修 16箇所 汚水ます等改修 50箇所 取付管改修 1箇所	7,297,500	21.8.28 ~ 21.11.30

下水道課

市道第189号線外2路線人孔口環等改修工事	吉祥寺本町一丁目地内	人孔口環改修 汚水ます等改修	2箇所 40箇所	3,622,500	21.9.11 ~ 22.2.26
市道第73号線人孔口環等改修工事	境二丁目地内	人孔口環改修 汚水ます等改修	9箇所 7箇所	1,879,500	21.10.16 ~ 22.2.26
市道第84号線人孔口環等改修工事	境二丁目地内	人孔口環改修 汚水ます等改修	7箇所 17箇所	4,559,100	21.7.28 ~ 21.12.4
境一丁目地内人孔口環等改修工事	境一丁目地内	人孔口環改修 汚水ます等改修	3箇所 9箇所	1,470,000	22.2.12 ~ 22.3.26
吉祥寺北町四丁目13番先人孔口環等改修工事	吉祥寺北町四丁目地内	人孔口環改修 汚水ます等改修	6箇所 25箇所	1,816,500	21.12.16 ~ 22.3.26
市道第4号線人孔口環等改修工事	吉祥寺南町四丁目地内	人孔口環改修 汚水ます等改修 取付管改修	4箇所 13箇所 4箇所	3,412,500	22.2.10 ~ 22.3.26
市道第142号線人孔口環等改修工事	吉祥寺本町四丁目地内	人孔口環改修 汚水ます等改修	7箇所 23箇所	4,200,000	22.1.18 ~ 22.3.26
市道第108号線人孔口環等改修工事	吉祥寺北町一丁目地内	人孔口環改修 汚水ます等改修	9箇所 35箇所	2,457,000	21.12.25 ~ 22.3.19
市道第23号線外2路線人孔口環等改修工事	吉祥寺南町二丁目地内	人孔口環改修 汚水ます等改修 取付管改修	8箇所 50箇所 1箇所	5,670,000	22.3.1 ~ 22.3.26
130万円以下 人孔口環等改修工事	市内全域	人孔口環改修 汚水ます等改修	60箇所 13箇所	11,777,634	
道路陥没復旧工事	吉祥寺本町三丁目地内 外1件		5件	3,522,750	
130万円以下 下水道施設維持補修工事	市内全域		16件	8,915,970	
下水道施設維持補修工事 (単価契約)	市内全域		59件	49,979,305	21.4.1 ~ 22.3.31

[下水歳出] 1 - 2 - 1 (決算書 320 ペ - ジ)

公共下水道建設事業

1 委託料

件名	場所	工事概要	金額(円)	工期
都道掘削復旧監督事務費		都道・杉並区道掘削復旧監督事務費	411,685	
原寺分橋吐口水叩き改修工事設計業務委託	善福寺川原寺分橋吐口	吐口水叩き改修工事設計	2,310,000	22.3.10 ~ 22.3.30
石神井川排水区雨水放流管吐口水質調査	石神井川吐口	水質調査業務	443,100	21.7.9 ~ 21.7.31

下水道課

合流式下水道雨天時放流水質調査業務	善福寺川原寺分橋吐口	水質調査業務	1,995,000	21.6.24 ~ 22.2.26
実施設計委託	市内全域	公共下水道耐震化工事設計委託外6件	20,172,600	
合流式下水道改善施設設置委託	善福寺川原寺分橋吐口	実施設計・設置（スクリーン設置）	9,408,000	21.6.24 ~ 22.2.26
雨水貯留浸透施設設置業務委託	吉祥寺東町一丁目地内外1件	市立第三中学校 600m ³ 市立第五中学校 800m ³	117,812,100	21.4.1 ~ 22.3.31
下水道総合計画策定に伴うPR事業	市内全域	PR用リーフレット等作成委託	1,895,250	21.10.29 ~ 22.3.12
合流式下水道改善基本設計業務委託	吉祥寺東町一・四丁目地内	合流式下水道施設の基本設計	11,550,000	21.4.1 ~ 22.3.31
計			165,997,735	

2 工事請負費

管渠築造工事 25,840,500円 5件

130万円以下 3件 2,278,500円

130万円超(下表のとおり) 2件 23,562,000円

件名	場所	工事概要	金額(円)	工期
吉祥寺南町三丁目地内管渠築造工事	吉祥寺南町三丁目3番先	管敷設 200mm L=0.8m 250mm L=63.4m 人孔築造 4箇所 汚水ます設置工 7箇所	9,177,000	21.10.9 ~ 22.3.26
都市計画道路3・4・24号線管渠築造工事	境二・五丁目地内	管敷設 250mm L=161.6m 300mm L=5.5m 人孔築造 9箇所 汚水ます改修 7箇所	14,385,000	21.10.16 ~ 22.2.26

管渠再整備 52,783,500円 3件

件名	場所	工事概要	金額(円)	工期
市道第95号線下水道管渠改修工事	桜堤三丁目地内	管渠更生工 600mm L=286.9m 取付管更生工 7箇所	36,876,000	21.10.22 ~ 22.1.8
市道第95号線下水道管渠改修工事(その2)	桜堤三丁目地内	排水施設工(特殊L型) L=119.9m 路面復旧工 411.0m ² 人孔口環改修 8箇所	12,390,000	22.2.3 ~ 22.3.26
原寺分橋吐口水叩き改修工事	杉並区西荻北四丁目40番先	河床工(水中コンクリート打設) 25.0m ³	3,517,500	22.3.3 ~ 22.3.30

下水道課

汚水柵増設 19,452,167 円 50 件

件名	場所	工事概要	金額(円)	工期
公共柵設置工事(単価契約)	市内全域	汚水ます 50件	19,452,167	21.4.1 ~ 22.3.31

公共下水道耐震化 92,284,500 円 2 件

件名	場所	工事概要	金額(円)	工期
公共下水道耐震化工事(東部地区)	消防第一分団・井の頭通り・鎌田公園他 8 件	人孔耐震化改修 70箇所	56,899,500	21.10.27 ~ 22.2.26
公共下水道耐震化工事(西部地区)	消防第七分団・西久保公園・市民の森公園他 8 箇所	人孔耐震化改修 59箇所	35,385,000	21.10.27 ~ 22.2.26

緑化環境センター

緑化環境センター

[歳入]12 - 1 - 4 (決算書 86 ページ)

土木使用料

1 公園占用料

市立公園内の公園施設以外の物件に対する占用許可及び占用料の徴収。

年度	占用件数	占用料(円)
17	43	216,130
18	46	302,490
19	50	322,536
20	56	384,000
21	61	538,764

- 武蔵野市立公園条例 -

2 農業ふれあい公園体験農場使用料

農業ふれあい公園内の体験農場使用に対する承認及び使用料の徴収。

年度	使用件数	使用料(円)
21	59	295,000

- 武蔵野市立農業ふれあい公園の管理に関する条例 -

8 - 5 - 1 (決算書 258 ページ)

公園等建設事業

1 委託料

委託件名	場所	委託概要	金額(円)	期間
公園・緑地リニューアル総合計画策定業務委託	武蔵野市内	公園・緑地リニューアル総合計画の検討、立案及び取りまとめ等	4,861,500	21.7.6 ~ 22.3.26
千川上水整備計画策定業務委託	市の指定する箇所	計画策定に向け、現況調査や植生調査、データの整理分析等	1,984,500	21.4.28 ~ 22.3.26
現況平面図作成業務委託	市の指定する箇所	現況平面図の作成等	724,500	21.7.1 ~ 21.8.26
境南中央公園ワークショップ運営業務委託	境南町四丁目 21 番先	境南中央公園の整備のためのワークショップ運営等	1,963,500	21.7.14 ~ 22.3.26
土木工事設計積算システム機器保守点検委託	市の指定する場所	システム機器保守点検	89,460	21.4.1 ~ 22.3.31

緑化環境センター

2 公園整備工事

工 事 件 名	場 所	工 事 概 要	金 額(円)	工 期
中央通りさくら並木公園新設工事	吉祥寺北町 4-11	園路広場工 1 式 修景施設工 1 式 管理施設工 1 式	62,913,900	21.12.9 ~ 22.3.19
グリーンパーク緑地新設工事	八幡町 1-5	園路広場工 1 式 修景施設工 1 式	4,935,000	21.11.18 ~ 22.3.12
城山ひろば公園新設工事	西久保 2-11	園路広場工 1 式 修景施設工 1 式 管理施設工 1 式	33,600,000	21.12.9 ~ 22.3.12
南町苗木畑公園整備工事	吉祥寺南町 4-16	園路広場工 1 式 修景施設工 1 式 管理施設工 1 式	19,425,000	21.12.24 ~ 22.3.19
緑町ふれあい広場改修工事	緑町 3-1	修景施設工 1 式 管理施設工 1 式	4,410,000	21.11.27 ~ 22.2.1
あおき公園改修工事	境南町 1-14	園路広場工 1 式 修景施設工 1 式 管理施設工 1 式	9,450,000	21.12.24 ~ 22.3.19
グリーンパーク緑地舗装改修工事	関前 3-13	園路広場工 1 式 修景施設工 1 式 管理施設工 1 式	2,940,000	21.5.25 ~ 21.7.3
グリーンパーク緑地流れ改修工事	関前 3-16	管理施設工 1 式	4,935,000	21.7.8 ~ 21.9.18
上水南公園改修工事	桜堤 2-13	園路広場工 1 式 修景施設工 1 式 管理施設工 1 式	2,047,500	22.3.1 ~ 22.3.29
桜堤公園水循環施設改修工事 外 98 件			84,193,620	

3 土地購入

公園等用地の購入（境南中央公園・グリーンパーク緑地・城山ひろば公園）3 件

1,356,992,184 円

緑化環境センター

公園等維持管理

1 公園等の維持管理（直営）

遊具等の点検・補修	点検各公園 月1回巡回 組合せ遊具、木製ベンチ等補修、取り替え、砂場砂補充（随時）
公園灯の点検・補修	点検各公園 月1回夜間巡回 水銀灯 蛍光灯 ガーデン灯 ランプ・自動点滅器の取換え
水飲みの点検・補修	点検各公園 月1回巡回 破損水栓等の取換え
園路・広場の点検・補修	砕石ダスト敷均し補修
注意看板の設置	公園の利用等に関する注意看板の設置及び撤去
公園の清掃	水飲み桧、集水桧、側溝の清掃(随時) 捨てゴミ処理等
公園の草刈・芝刈	草刈 むさしの市民公園、西久保公園、上水南公園他 芝刈 三鷹駅北口ロータリー、もみのき公園他
公園樹木の剪定・刈込	冬期剪定(イチヨウ・ケヤキ等) 夏期剪定(マテバシイ・クス等) 支障枝剪定(苦情申告)随時 刈込(アベリア・ツツジ・サツキ等)
公園樹木の病虫害防除	病虫害発生時期(サンゴジュハムシ・アブラムシ・チャドクガ・モンクロシャチホコ等)
放置自転車及びバイクの処理	公園内 放置自転車、バイクの処理
カラス等の巣撤去	カラスの巣・スズメバチの巣等の撤去
苦情・問い合わせ等	575件

2 草花の植付け

年度	夏花壇(5月～6月植付け)				春花壇(11～12月植付け)			
	花の種類	株数	花壇数	市民参加人数(人)	花の種類	株数	花壇数	市民参加人数(人)
17	ペゴニア等	16,950	68	469	ビオラ等	17,842	104	1,020
18	ポ-チュカ等	17,530	107	721	ビオラ等	18,230	104	925
19	ポ-チュカ等	16,933	109	777	ビオラ等	15,700	104	656
20	ポ-チュカ等	16,149	101	679	ビオラ等	15,756	102	682
21	ポ-チュカ等	15,800	98	637	ビオラ等	12,250	102	557

市民参加花壇名称 松籟公園、第3しろがね公園、南町第2ふれあい花壇、かわばた公園、すずかけ公園、花の通学路、さかい西公園、津田公園、花の小路ガーデン等

3 公園等維持管理委託

委託件名	場所	委託概要	金額(円)	期間
街路樹・植樹帯等管理委託 外 40件	市の指定する場所	街路樹・植樹帯等管理委託 公園等除草委託 外	161,477,724	21.4.1 ～ 22.3.31

4 維持修繕工事

工事件名	場所	工事概要	金額(円)	工期
関前西公園枯損木撤去工事 外 67件	関前5丁目6番地 内 外	修景施設工 外	29,137,712	21.4.1 ～ 22.3.30

緑化環境センター

5 公園使用許可申請

市立公園の使用状況。

年度	市立鎌田公園(件)	その他市立公園(件)
17	182	152
18	142	148
19	162	142
20	188	131
21	215	142

- 武蔵野市立公園条例 -

- 武蔵野市立鎌田公園運営要綱 -

緑化推進事業

1 緑化に関する指導要綱

平成9年11月1日から武蔵野市緑化に関する指導要綱を実施し、200㎡以上の敷地の建築計画に対する緑化計画の指導。

年度	緑化計画書提出件数
17	60
18	42
19	39
20	46
21	75

- 緑化に関する指導要綱 -

2 大木・シンボルツリー2000計画

西暦2000年代に大木2000本を守り育てて22世紀に引き継ぐためにシンボルツリーとして指定。
また、指定されている樹木の診断及び治療の実施。

年度	シンボルツリーの指定(各年度末累計本数)			診断治療 (件)
	公共施設	民間	合計	
17	1,341	678	2,019	4
18	1,340	683	2,023	5
19	1,342	685	2,027	7
20	1,357	733	2,089	5
21	1,357	743	2,100	6

3 保存樹木・保存樹林・保存生垣の指定

民有地の緑を良好な状態で保存していくため、樹木・樹林・生垣の保存指定及び助成。

年度	保存樹木			保存樹林			保存生垣		
	件数	本数	補助金額	件数	面積(㎡)	補助金額	件数	延長(m)	補助金額
17	139	678	3,657,000	4	7,491	660,300	120	3,399	1,010,700
18	138	679	3,681,000	3	6,861	602,300	114	3,307	992,100
19	144	685	3,690,000	3	6,861	602,300	116	3,399	1,025,400
20	147	733 (702)	3,822,000	3	6,861 (6,861)	602,300	117	3,385 (3,362)	1,008,600
21	153	743 (737)	3,981,000	3	6,861 (6,861)	602,300	117	3,363 (3,353)	1,005,900

本数、延長は3月31日現在。()内は補助金額に対する1月1日現在。(未申請を除く)

- 武蔵野市緑の保護育成と緑化推進に関する条例 -

緑化環境センター

4 環境緑地の指定

民有地の緑を良好な状態で保存していくために、公開型の緑地として指定。

年度	環境緑地の指定（各年度末累計）		
	件数	面積(m ²)	主要な樹種・本数
17	3	213.33	イチョウ・18 ヒマラヤスギ・13
18	4	291.14	イチョウ・21 ヒマラヤスギ・13
19	4	291.14	イチョウ・21 ヒマラヤスギ・13
20	4	291.14	イチョウ・21 ヒマラヤスギ・13
21	5	406.35	イチョウ・21 ヒマラヤスギ・13 ケヤキ・7

- 武蔵野市緑の保護育成と緑化推進に関する条例 -

5 接道部緑化助成

緑被率・緑視率（目に映る緑の量）の増加を目的に、道路に接する部分の緑化に対し助成。

年度	植 栽						ブロック塀等撤去	
	生垣(m)	高木(本)	中木(本)	低木(株)	地被類(m ²)	補助金額	面積(m ²)	補助金額
17	34	16	119	282	3	1,417,000	58	223,000
18	62	22	85	77	34	1,389,000	50	201,000
19	43	18	31	163	14	1,134,000	61	387,000
20	68	14	33	233	73	1,477,000	32	152,000
21	85	18	138	541	1	2,620,000	94	345,000

- 武蔵野市緑の保護育成と緑化推進に関する条例 -

6 寄贈樹

市民などから、寄付の申し入れのあった樹木を公園などの施設へ移植。

年度	受付件数	受領件数・内訳					備考
		件数	中高木(本)	低木(株)	その他		
17	16	11	82	1,462	景石 50 個、灯ろう 1 基	JR 東日本より低木の寄贈あり	
18	19	18	24	120	飛び石 58 個 石橋 1		
19	12	11	14	35			
20	13	9	7	26	球根 600 個		
21	16	9	12	20	景石 15 個 灯ろう 1 基		

緑化環境センター

7 未来へ育て苗木すくすく大木計画

誕生記念樹：こどもの誕生を祝い記念樹を配布（年4回、4・7・10・1月に配布）

新築記念樹：新築の機会に合わせて記念樹を配布（年4回、6・9・12・3月に配布）

一般配布：民間のみどりを育むことを目的に苗木を配布（不定期）

年度	誕生記念樹		新築記念樹	一般配布	配布樹種 (新築記念樹と 一般配布共通)
	配布数(本)	配布樹種	配布数(本)	配布数(本)	
17	218	カルミア、ゴム、ヒメライラック、サツキ、ウメ、ライラック、ハナミズキ	-	-	-
18	380	平成17年度の樹種に加え、 ジュンベリー、ブルーベリー、 ベンジャミン、ユスラウメ、 オリーブ、パキラ	-	-	-
19	400		-	-	-
20	460	ジュンベリー、ブルーベリー、 ベンジャミン、ユスラウメ、 オリーブ、パキラ	-	-	-
21	441		29	242	ハナミズキ、シマトネリコ、 ヒメシャラ、

8 さつき展の開催

武蔵野市さつき会との共催事業として実施。

行事名	実施月日	場 所	内 容
武蔵野市 さつき展 (第33回)	5月25日 ～ 5月29日	市役所一階 ロ ビ	盆栽 19点 銘花 19点 小品盆栽 7点 【合計 35点】

9 菊花展の開催

武蔵野市千秋会との共催事業として実施。

行事名	実施月日	場 所	内 容
武蔵野市 菊花展 (第48回)	10月28日 ～ 11月3日	市立むさしの 市民公園	競技花の部 厚物 1点 管物 8点 厚物一般の部 49点 管物一般の部 29点 だるまの部 厚物 26点 管物 9点 福助の部 90点 嵯峨菊の部 10点 切花の部 10点 小懸崖の部 2点 盆栽の部 15点 参考花 9点 【合計 258点】 審 査 10月28日 表彰式 11月13日

緑化環境センター

10 東洋蘭展の開催

武蔵野蘭友会への協賛事業として実施。

行事名	実施月日	場 所	内 容
東洋蘭 展示会 (第27回)	3月22日	杉の樹ホール	蘭友会長賞，市長賞他 出品点数 100点 表彰式 3月22日 審査 武蔵野蘭友会

11 講座・講習会の開催

行事名	実施月日	場 所	参加者数	内 容
緑の市民講座	5月28日	802 会議室	32名	「緑のカーテンを作ろう」
	11月26日	802 会議室	31名	「ハーブを育てて使う“ローズマリー”」
	1月22日	811 会議室	34名	「花作りは土作りから」
	3月24日	802 会議室	38名	「洋ランを来年も咲かせる育て方」

12 緑の募金

東京緑化推進委員会からの協力依頼により、春期に実施。

期 間	協 力 機 関	募 金 額
春期（5月中旬～6月中旬）	コミュニティセンター18ヶ所 第一小学校 第三小学校 第四小学校 第五小学校 大野田小学校 井之頭小学校 第二中学校 第三中学校 第五中学校 障害者福祉センター 高齢者総合センター 北町高齢者センター 保健センター 各市政センター 各図書館 緑化環境センター窓口（さつき会含む） 自然体験館	204,602円

13 緑害虫の防除

緑害虫を食するとされているシジュウカラ用の巣箱の配布及び薬剤散布器具を貸し出す。

年度	巣箱配布数	薬剤散布器具貸出件数
17	150	15
18	150	19
19	150	15
20	94	9
21	92	-

薬剤散布器具貸し出しは平成 21 年度より廃止。

緑化環境センター

14 関前公園とんぼ池のかい掘

ヘドロの除去や水草を整理し、本来「とんぼ池」に生息しない生物を除去する。また、子どもたちに身近な自然に触れ合う場や、体験学習の場を提供する。

内容：水生生物の植替え。ヘドロの除去。水中動物の繁殖状況調査。子どもたちの自然体験・学習会。

年度	実施日	参加人数
17	7月23日	子ども100人 おとな50人
18	7月30日	子ども110人 おとな60人
19	7月28日	子ども86人 おとな30人
20	7月27日	子ども88人 おとな61人
21	7月26日	子ども64人 おとな47人

15 緑ボランティア団体事業助成

市立公園の活用などについて、市と協定を締結しているボランティア団体の活動に対して、平成12年度より助成。

年度	団体数	助成金額
17	14	1,922,957円
18	17	2,154,111円
19	20	2,899,179円
20	20	2,962,521円
21	20	2,868,779円

- 武蔵野市緑ボランティア団体事業助成要綱 -

16 緑ボランティア団体との共催・支援事業

協定団体が行う地域ふれあい事業を共催し支援する。

団体名	事業名	実施日	場所	内容
M's Garden みどりの食いしん坊	オープンガーデン	5月30日	緑の創作園	草花苗の配布、ハーブティー等
もりもり森クラブ	春のイベント 鈴虫の鳴き声を聴く夕べ 秋の収穫祭	5月17日 8月30日 10月25日	市民の森公園	さつま芋苗の植付等 鈴虫のプレゼント等 雨天のため中止
生きものばんざいクラブ	七夕まつり	7月5日	木の花小路公園	短冊作り、抹茶配布
本田北公園花クラブ	第3回緑化フェスティバル	7月16日	本田北公園	こけ玉づくり他
グループ・タンポポ	夏のふれあいまつり	8月23日	吉祥寺西公園	フラワーアレンジメント他
本村公園フォーシーズンズ	秋のイベント	10月31日	本村公園	防災体験他

緑化環境センター

17 工事及び委託

工事(委託)件名	場 所	工事(委託)概要	金 額(円)	履行期間
寄贈樹移植工事	市の指定する箇所	寄贈樹移植工 1 式	409,500	21.10. 9 ~ 21.12. 1
二俣尾自然体験施設維持管理工事	市の指定する箇所 (青梅市二俣尾)	維持管理工事 1 式	1,491,000	22. 2.19 ~ 22. 3.30
保存樹木維持管理工事	市の指定する箇所	保存樹木維持管理工 1 式	1,977,150	21.11. 9 ~ 21.12.22
落ち葉集積場設置工事	市の指定する箇所	落ち葉集積場設置工 1 式	546,000	21. 6.22 ~ 21. 7.31
環境緑地維持管理委託	市の指定する箇所	緑地維持管理 1 式	1,806,000	22. 1. 8 ~ 22. 3.25
二俣尾森林整備等業務委託	市の指定する箇所 (青梅市二俣尾)	二俣尾・武蔵野市民の森の保 全管理 1 式	2,624,000	21. 4. 1 ~ 22. 3.31
森林整備啓発事業運営委託	市の指定する箇所	イベント企画運営 1 式	598,500	21. 4. 2 ~ 22. 3.31
緑の表彰制度プレート設置委託 外 1 件	市の指定する箇所	編集作成業務等 1 式	236,103	22. 2.15 ~ 22. 3.31
樹木剪定枝等リサイクル処理委託	市の指定する箇所	リサイクル処理等 1 式	450,450	22. 2. 1 ~ 22. 3.31
二俣尾自然体験館画像処理用機器保守 点検委託	市の指定する箇所	機器保守点検業務 1 式	78,120	21. 4. 1 ~ 22. 3.31
緑の市民講座運営業務委託	市の指定する箇所	講座企画運営 1 式	280,000	21. 5.18 ~ 22. 3.31
むさしの自然観察園維持管理委託	吉祥寺北町 3-12	ビオトープ維持管理委託 1 式	11,977,350	21. 4. 1 ~ 22. 3.31
菊花展会場設営	市の指定する箇所	イベント会場設営 1 式	598,500	21. 9.14 ~ 22. 9.15

18 二俣尾・武蔵野市民の森活用事業

二俣尾・武蔵野市民の森の保全と活用のため、NPO 法人武蔵野自然塾との協力で実施した。

回	日 時	場 所	内 容 等
1	平成 21 年 4 月 26 日 (日) 8:30 ~ 15:00	二俣尾・武蔵野市民の森 周辺	「春の植物を観察しながら歩く～大人のための緑学」 散策及び樹木の性質や類似樹種の見分け方、特徴など を学習 参加者 23 名
2	平成 21 年 5 月 23 日 (土) 7:30 ~ 16:30	御岳溪谷、二俣尾・武蔵 野市民の森周辺	「御岳溪谷を植物観察しながら歩く～大人のための 緑学」 二俣尾の森と川で生き物観察 参加者 21 名
3	平成 21 年 8 月 22 日 (土) 8:30 ~ 15:30	二俣尾・武蔵野市民の森 周辺	「親子で学ぶ、森の植物、川の生きもの」 山遊び川遊びを通して東京の森の勉強と生き物観察 参加者 17 名 (親子で参加)
4	平成 21 年 9 月 19 日 (土) 8:00 ~ 17:00	二俣尾・武蔵野市民の森 周辺	「二俣尾の森と川で生き物観察」 山遊び川遊びを通して東京の森の勉強と生き物観察 参加者 20 名
5	平成 21 年 11 月 16 日 (土) 8:00 ~ 17:00	青梅丘陵、二俣尾・武蔵 野市民の森周辺	「大人の緑学 秋の青梅丘陵の植物を探る」 青梅丘陵の自然観察と講義 参加者 22 名

緑化環境センター

19 森の市民講座「東京の森を守るために、今、私たちにできること」

二俣尾・武蔵野市民の森に関する啓発事業として連続講座を実施。協力：東京都森林事務所、エンジョイ・フォレスト女性林研、東京都農林水産振興財団

日時	場所	内容等
平成 21 年 8 月 4 日（土） 13:30～15:00	商工会館 消費者ルーム講座室	・東京の森の現状、森の重要な役割について ・実習（苔玉作り） 参加者 23 名
平成 21 年 10 月 22 日（木） 10:30～15:00	二俣尾・武蔵野市民の森 自然体験館	・東京の森の現状、森の重要な役割について ・実習（草木染め） 参加者 11 名
平成 21 年 12 月 6 日（日） 10:30～15:30	811 会議室	・東京の森の現状、森の重要な役割について ・実習（クリスマスリース作り） 参加者 24 名
平成 22 年 2 月 25 日（木） 13:30～15:00	二俣尾・武蔵野市民の森 自然体験館	・東京の森の現状、森の重要な役割について ・実習（キノコ駒打ち体験） ・武蔵野市民の森散策 参加者 21 名

20 ビオトープ維持管理運営

むさしの自然観察園及び学校ビオトープにおいて、緑化啓発等の目的のもと、自然観察会等のイベントを行なった。

むさしの自然観察園（平成 17 年 7 月 24 日開園）

年度	来園者数（人）	イベント参加人数（人）
17	2,071	301
18	2,687	809
19	2,972	1,031
20	2,787	855
21	2,677	911

学校ビオープ

年度	出張自然観察教室実施回数（回）	維持管理作業実施回数（回）
17	76	21
18	41	37
19	43	26
20	34	40
21	54	37

ホテルの観察会（平成 18 年度よりむさしの自然観察園にて 6 月に実施）

年度	参加人数（人）
18	350
19	362
20	302
21	405

緑化環境センター

仙川水辺環境整備事業

1 管理保守委託

委託件名	場所	委託概要	金額(円)	期間
仙川緑地外1箇所維持管理委託	市の指定する場所	塵芥処理、除草、土砂清掃	8,883,000	21.4.1 ~ 22.3.31

2 整備委託

委託件名	場所	委託概要	金額(円)	期間
仙川水辺環境整備業務委託	桜堤2丁目地内	仙川水辺整備詳細設計業務委託 1式	2,940,000	21.7.17 ~ 22.3.26

3 改修工事

工事件名	場所	工事概要	金額(円)	期間
仙川水辺環境整備工事 外4件	桜堤2-8 外	河川整備工 1式	56,747,250	21.10.6 ~ 22.3.23

他課からの依頼工事及び委託

教育委員会等からの依頼工事及び委託の設計・監督をする。

- ・工事 耐震性貯水槽(100 m³壁)(二次製品、鋼製)新設工事 外40件
- ・委託 第一小学校外3校樹木管理委託 外3件

用地課

用地課

8 - 3 - 1 (決算書 246 ページ)

用地買収等

1 用地買収状況

区分	目的別	面積 (㎡)	契約件数 (件)	金額 (円)
一般会計	都市計画 7・6・1 号線用地	130.59	3	119,922,775
	市道道路用地	374.83	6	237,506,314
	都道道路用地	-	-	-
	公共用地 他	4141.28	4	1,608,866,717
	小計	4646.70	13	1,966,295,806
公社会計 土地開発	道路用地 関係	1370.20	15	524,697,582
	公共用地	811.18	1	381,092,364
	小計	2181.38	16	905,789,946
合計		6828.08	29	2,872,085,752

2 用地売却状況

区分	面積 (㎡)	契約件数 (件)	金額 (円)
市所有地 関係	-	-	-
公社所有地 関係	-	-	-
合計	-	-	-

武蔵野市財産価格審議会

審議会開催回数	議案件数
4 回	12 件

- 武蔵野市財産価格審議会条例 -

武蔵野市土地開発公社理事会

理事会開催回数	議案件数
10 回	29 件

- 武蔵野市土地開発公社定款 -

武蔵野市土地開発公社評議員会

評議員会開催回数	議案件数
2 回	6 件

- 武蔵野市土地開発公社定款 -
- 武蔵野市土地開発公社評議員会規程 -

会計課

会計課

2 - 1 - 5 (決算書136ページ)

会計管理費

1 各会計収支計算書及び処理件数

(単位：円)

区 分		納 入 済 通 知 書		支 出 命 令 書 等	
		処理件数	金 額	処理件数	金 額
一 般 会 計		596,337	60,581,351,788	65,218	57,302,976,363
特 別 会 計	下 水 道 事 業	155	2,310,945,991	704	2,300,203,813
	国 民 健 康 保 険 事 業	175,910	11,026,639,356	1,501	10,874,717,062
	老 人 保 健 (医 療)	26	123,213,291	58	77,810,636
	後 期 高 齢 者 医 療	48,926	2,522,707,857	516	2,511,950,168
	介 護 保 険 事 業	22,284	8,475,032,035	1,588	8,306,411,378
	小 計	247,301	24,458,538,530	4,367	24,071,093,057
合 計		843,638	85,039,890,318	69,585	81,374,069,420
基 金	財 政 調 整	1	16,341,956	-	-
	公 共 施 設 整 備	1	1,158,787,446	1	630,000,000
	学 校 施 設 整 備	1	832,730,108	1	550,000,000
	吉 祥 寺 ま ち づ くり	1	316,009,055	-	-
	公 園 緑 化	1	131,538,029	1	210,000,000
	国 際 交 流	1	40,550,188	1	66,154,000
	市 民 た す け 合 い	1	1,847,147	1	7,000,000
	鉄 道 連 続 立 体 交 差 化 整 備	1	14,154,554	1	280,000,000
	青 少 年 善 行 表 彰	1	71,688	1	1,412,000
	高 齢 者 住 宅 運 営	1	2,087,956	1	2,086,000
	武 蔵 境 市 民 ま ち づ くり	1	8,519	-	-
	介 護 給 付 費 等 準 備	1	105,949,704	-	-
	介 護 従 事 者 処 遇 改 善 臨 時 特	1	44,738	2	25,689,000
	市 民 生 活 総 合	2	494,000	2	494,000
小 計	15	2,620,615,088	12	1,772,835,000	
歳 入 歳 出 外 現 金		361,924	12,459,853,563	374	12,458,709,456
総 計		1,205,577	100,120,358,969	(60,496) 69,971	95,605,613,876

(注) 支出命令書処理件数の内()書は口座振替件数である。

会計課

2 一般会計歳入歳出決算額

(単位：円)

年度別	歳入決算額	歳出決算額	歳入歳出差引残額
17	58,042,398,921	55,164,951,055	2,877,447,866
18	58,974,171,716	56,157,555,342	2,816,616,374
19	59,917,141,216	56,938,181,808	2,978,959,408
20	59,200,435,906	54,051,323,617	5,149,112,289
21	60,581,351,788	57,302,976,363	3,278,375,425

3 特別会計歳入歳出決算額

(1) 下水道事業会計

(単位：円)

年度別	歳入決算額	歳出決算額	歳入歳出差引残額
17	4,018,222,895	4,002,432,760	15,790,135
18	2,687,018,601	2,676,491,273	10,527,328
19	2,761,349,224	2,750,731,268	10,617,956
20	2,579,523,255	2,560,161,836	19,361,419
21	2,310,945,991	2,300,203,813	10,742,178

(2) 国民健康保険事業会計

(単位：円)

年度別	歳入決算額	歳出決算額	歳入歳出差引残額
17	9,535,839,628	9,501,404,506	34,435,122
18	10,073,233,625	10,006,432,319	66,801,306
19	11,209,257,849	11,124,476,076	84,781,773
20	11,126,030,385	11,061,170,272	64,860,113
21	11,026,639,356	10,874,717,062	151,922,294

(3) 老人保健(医療)会計

(単位：円)

年度別	歳入決算額	歳出決算額	歳入歳出差引残額
17	9,913,559,922	9,903,531,145	10,028,777
18	9,394,515,261	9,383,166,272	11,348,989
19	9,150,664,607	9,148,931,379	1,733,228
20	995,438,163	883,323,320	112,114,843
21	123,213,291	77,810,636	45,402,655

会計課

(4) 後期高齢者医療会計

(単位：円)

年度別	歳入決算額	歳出決算額	歳入歳出差引残額
20	2,367,976,321	2,353,806,548	14,169,773
21	2,522,707,857	2,511,950,168	10,757,689

(5) 介護保険事業会計

(単位：円)

年度別	歳入決算額	歳出決算額	歳入歳出差引残額
17	7,423,229,494	7,326,214,025	97,015,469
18	7,721,982,384	7,461,612,518	260,369,866
19	7,937,716,612	7,804,199,578	133,517,034
20	8,144,362,667	7,901,773,127	242,589,540
21	8,475,032,035	8,306,411,378	168,620,657

[歳入] 19 - 2 - 1 (決算書112ページ)

4 歳計現金等預金利子収入

(単位：円)

年度	預金利子収入
17	1,152,111
18	13,263,150
19	15,218,568
20	13,049,818
21	5,830,412

総務課（水道部）

総務課（水道部）

水道事業会計決算書参照

1 契約

契約状況調べ

節 分		契 約	
区	分	件 数 (件)	金 額 (円)
印刷製本費		22	4,089,591
備用品費		169	4,881,214
被服費		19	347,718
燃料費		2	446,162
修繕費		36	59,601,152
薬品費		8	2,963,226
委託料		109	480,932,643
手数料		9	14,588,222
賃借料		12	12,019,933
材料費		27	967,731
固定資産購入費	事務用備品	-	-
	施設用備品	2	324,261
	車両購入費	-	-
	メータ購入費	1	9,807,040
	工事用備品	1	182,700
貯蔵品	原材料	-	-
	メータ	1	51,785,398
工事請負費		48	1,015,722,750
合 計		466	1,658,659,741

2 貯蔵品

在庫品棚卸

	20.3.31現在		21.3.31現在	
	数 量 (個)	金 額 (円)	数 量 (個)	金 額 (円)
原材料	3,652	16,594,546	41	2,263,820
メータ	433	1,530,300	704	3,309,910
合 計	4,085	18,154,846	745	4,863,460

3 庁用自動車・管理

(1) 保有台数

(単位：台)

車 種	台 数
乗 貨 車	2
貨 物 車	2
軽 貨 物 車	7
合 計	11
自 転 車	14

(2) 庁用自動車の維持費

年度	燃 料 (ガソリン) (単位：ℓ)	修 繕 料 (単位：円)
17年度	3,370	950,942
18年度	3,408	879,090
19年度	3,316	344,913
20年度	3,730	471,374
21年度	2,534	318,979

総務課（水道部）

4 検針年度別実績表

（単位：件）

年 度	検針件数（件）
平成17年度	527,741
平成18年度	533,484
平成19年度	535,463
平成20年度	540,734
平成21年度	543,228

5 用途別年度別水栓使用件数表

各年3月31日現在 （単位：件）

年 度	一般	官公署	学校	共同	浴場	共用	合計
平成17年度	80,290	245	62	36	6	1	80,640
平成18年度	80,728	247	61	40	6	-	81,082
平成19年度	81,412	247	58	53	5	-	81,775
平成20年度	81,845	247	58	50	5	-	82,205
平成21年度	83,370	243	54	51	4	-	83,722

6 料金等調定・収入状況

平成21年4月～平成22年3月

調定・収入項目	現・滞繰	調 定		収 入	
		件数（件）	金額（円）	件数（件）	金額（円）
営業収益					
給水収益	現年度	493,137	3,209,703,369	431,459	2,922,379,999
	滞納繰越	67,906	299,458,977	59,784	276,026,951

総務課（水道部）

7 督促状等年度別発生状況

（単位：件）

年 度	督 促 状	給水停止予告通知書
平成17年度	29,438	16,573
平成18年度	27,067	16,215
平成19年度	27,341	16,042
平成20年度	27,447	16,671
平成21年度	21,480	18,069

8 給水停止・解除年度別件数

（単位：件）

年 度	給 水 停 止	給水停止解除
平成17年度	1,338	1,238
平成18年度	1,033	1,035
平成19年度	1,133	1,107
平成20年度	980	973
平成21年度	521	300

9 給水開始・中止年度別状況

（単位：件）

年 度	中 止 件 数	開 始 件 数
平成17年度	10,474	13,673
平成18年度	11,014	12,630
平成19年度	10,723	12,439
平成20年度	10,745	11,522
平成21年度	10,997	11,702

10 水道料金納入通知書・口座振替利用状況

（単位：件）

年 度	納入通知書	口 座 振 替
平成17年度	163,653	320,016
平成18年度	171,928	317,475
平成19年度	177,769	313,908
平成20年度	176,306	318,039
平成21年度	178,079	315,058

工務課（水道部）

工務課

（水道事業会計決算書参照）

配水施設費

1 工事請負費

配水管、導水管、配水補助管、消火栓等の新設改良工事

130万円以下 1件 1,260,000円

130万円超（下表のとおり） 35件 910,827,750円 (金額は消費税及び地方消費税込)

番号	工事件名	場所	工事概要	金額(円)	工期
1	都道123号線 配水小管布設工事	境南町 二丁目5番先	250mm DIP.NS 112.5m (配水管新設工事)	11,844,000	H21. 5. 8 ~ H21. 6. 15
2	市道第254号線 配水小管布設替え工事	境 五丁目6番先	75mm DIP.NS 56.7m (鑄鉄管改良工事)	4,305,000	H21. 5. 7 ~ H21. 6. 15
3	市道第161号線 配水補助管布設替え工事	吉祥寺東町 四丁目10番先	75mm DIP.NS 245.3m 75mm 空気弁付地下式単口 消火栓 1基 (配水補助管改良工事)	15,015,000	H21. 5. 26 ~ H21. 7. 28
4	市道第253号線 配水小管布設替え工事	吉祥寺北町 五丁目4番先	100mm DIP.NS 133.4m 75mm DIP.NS 27.0m 75mm 空気弁付地下式単口 消火栓 1基 (鑄鉄管改良工事)	10,395,000	H21. 5. 27 ~ H21. 7. 22
5	市道第142号線外3路線 配水補助管布設替え工事	吉祥寺本町 四丁目20番先 外3路線	100mm DIP.NS 94.2m 75mm DIP.NS 385.0m (配水補助管改良工事)	26,040,000	H21. 6. 3 ~ H21.10.13
6	市道第179号線 配水小管布設替え工事	関前 三丁目5番先	100mm DIP.NS 535.3m 75mm DIP.NS 20.4m 75mm 空気弁付地下式単口 消火栓 2基 75mm 地下式単口消火栓 1基 (鑄鉄管改良工事)	50,925,000	H21. 6. 23 ~ H21.11. 4
7	市道第108号線 配水補助管布設替え工事	吉祥寺北町 一丁目1番先	75mm DIP.NS 145.2m 50mm SSP 41.5m (配水補助管改良工事)	11,550,000	H21. 6. 22 ~ H21. 8. 24
8	中町二丁目22番先外2路線 配水補助管布設替え工事	中町 二丁目22番先 外2路線	75mm DIP.NS 336.8m (配水補助管改良工事)	19,110,000	H21. 6. 25 ~ H21.10. 6
9	市道第248号線 配水小管布設替え工事	吉祥寺北町 三丁目13番先	150mm DIP.NS 420.0m 75mm DIP.NS 114.2m 75mm 空気弁付地下式単口 消火栓 3基 (鑄鉄管改良工事)	38,850,000	H21. 7. 10 ~ H21.10.30
10	市道第62号線外1路線 配水小管及び導水管 布設替え工事	境 三丁目20番先 外1路線	100mm DIP.NS 254.6m (配水小管) 250mm DIP.NS 118.6m (導水管) 75mm 空気弁付地下式単口 消火栓 1基 (鑄鉄管改良工事)	34,230,000	H21. 7. 7 ~ H21.10.26

工務課（水道部）

番号	工 事 件 名	場 所	工 事 概 要	金 額(円)	工 期
11	吉祥寺北町四丁目13番先 配水小管布設工事	吉祥寺北町 四丁目13番先	75mm DIP.NS 130.2m (配水管新設工事)	5,880,000	H21. 7. 6 ~ H21. 8.24
12	市道第3号線 配水小管布設替え工事	吉祥寺東町 二丁目25番先	150mm DIP.NS 427.4m 75mm 空気弁付地下式単口 消火栓 1基 (鑄鉄管改良工事)	45,150,000	H21. 7.16 ~ H21.11.27
13	市道第189号線 配水小管布設替え工事	吉祥寺本町 一丁目9番先	150mm DIP.NS 188.4m 100mm DIP.NS 105.2m 75mm 空気弁付地下式単口 消火栓 3基 (鑄鉄管改良工事)	42,525,000	H21. 7.17 ~ H21.12.10
14	境南町一丁目9番先 配水小管布設替え工事	境南町 一丁目9番先	100mm DIP.NS 169.8m 75mm DIP.NS 125.5m 75mm 空気弁付地下式単口 消火栓 3基 (鑄鉄管改良工事)	32,970,000	H21. 7.23 ~ H21.11.11
15	市道第105号線 配水補助管布設替え工事	吉祥寺南町 三丁目16番先	150mm DIP.NS 58.3m 75mm DIP.NS 593.6m 75mm 空気弁付地下式単口 消火栓 1基 (配水補助管改良工事)	42,105,000	H21. 7.30 ~ H21.12. 3
16	市道第107号線 配水小管布設替え工事	中町 二丁目30番先	100mm DIP.NS 182.4m 75mm 空気弁付地下式単口 消火栓 2基 (鑄鉄管改良工事)	13,041,000	H21. 8.24 ~ H21.11. 6
17	関前五丁目2番先外2路線 配水補助管布設替え工事	関前 五丁目2番先 外2路線	75mm DIP.NS 424.9m (配水補助管改良工事)	23,625,000	H21. 8.11 ~ H21.11.16
18	耐震性貯水槽(飲料水兼用 60m ³ 型)(二次製品・鋼製) 新設工事	吉祥寺南町 三丁目13番先	耐震性貯水槽 1.0基 (受託工事)	56,595,000	H21. 9. 1 ~ H22. 2.26
19	市道第73号線 配水小管布設工事	境南町 二丁目6番先	250mm DIP.NS 78.6m 75mm DIP.NS 21.3m 75mm 空気弁付地下式単口 消火栓 1基 (配水管新設工事)	10,500,000	H21.8.21 ~ H21.10.14
20	市道第36号線 配水補助管布設替え工事	西久保 二丁目21番先	75mm DIP.NS 658.3m (配水補助管改良工事)	42,525,000	H21.9.14 ~ H22. 2.26
21	西久保二丁目2番先 外2路線配水補助管 布設替え工事	西久保 二丁目2番先 外2路線	75mm DIP.NS 607.4m 50mm SSP 49.1m (配水補助管改良工事)	44,625,000	H21. 9.24 ~ H22. 3.15
22	緑町一丁目7番先 配水補助管布設替え工事	緑町 一丁目7番先	75mm DIP.NS 444.6m (配水補助管改良工事)	26,565,000	H21. 9.24 ~ H22. 1.13
23	市道第184号線外1路線 配水補助管布設替え工事	吉祥寺東町 二丁目39番先 外1路線	75mm DIP.NS 624.4m 50mm SSP 94.0m (配水補助管改良工事)	46,315,500	H21.10.13 ~ H22. 3.12
24	都市計画道路3・3・6号線 配水本管布設替え工事	三鷹市上連雀 一丁目18番先	400mm DIP.NS 41.1m (鑄鉄管改良工事)	36,120,000	H21.10.13 ~ H21.12.28
25	市道第227号線外1路線 配水小管布設替え工事	八幡町 三丁目1番先 外1路線	100mm DIP.NS 214.3m 75mm DIP.NS 253.9m 75mm 空気弁付地下式単口 消火栓 1基 (鑄鉄管改良工事)	33,810,000	H21.10.26 ~ H22. 3.11

工務課（水道部）

番号	工 事 件 名	場 所	工 事 概 要	金 額(円)	工 期
26	境一丁目20番先 配水補助管布設替え工事	境 一丁目20番先	75mm DIP.NS 76.1m (配水補助管改良工事)	3,885,000	H21.10.13 ~ H21.11.25
27	市道第141号線外1路線 配水補助管布設替え工事	吉祥寺南町 三丁目43番先 外1路線	100mm DIP.NS 95.2m 75mm DIP.NS 598.0m 50mm SSP 58.5m (配水補助管改良工事)	47,722,500	H21.10.21 ~ H22. 3.15
28	都市計画道路3・4・24号線 配水小管布設替え工事	境 二丁目24番先	150mm DIP.NS 135.5m 50mm SSP 72.6m 75mm 空気弁付地下式単口 消火栓 1基 (鑄鉄管改良工事)	18,795,000	H21.10.29 ~ H22. 1.25
29	境五丁目17番先外1路線 配水補助管布設替え工事	境 五丁目17番先 外1路線	75mm DIP.NS 431.4m (配水補助管改良工事)	29,925,000	H21.11.10 ~ H22. 3.15
30	市道第82号線外1路線 配水補助管布設替え工事	境南町 四丁目17番先 外1路線	150mm DIP.NS 103.6m 75mm DIP.NS 316.6m 75mm 空気弁付地下式単口 消火栓 1基 (配水補助管改良工事)	35,700,000	H21.11.10 ~ H22. 3.15
31	主要地方道7号線 (五日市街道) 配水小管布設替え工事	八幡町 一丁目1番先	200mm DIP.NS 48.0m (鑄鉄管改良工事)	4,089,750	H21.11. 6 ~ H21.12.18
32	吉祥寺南町四丁目17番先 配水補助管布設替え工事	吉祥寺南町 四丁目17番先	75mm DIP.NS 159.6m 50mm SSP 44.4m 75mm 空気弁付地下式単口 消火栓 1基 (配水補助管改良工事)	11,865,000	H21.12.15 ~ H22. 3.15
33	吉祥寺南町一丁目32番先 外1路線 配水補助管布設替え工事	吉祥寺南町 一丁目32番先 外1路線	75mm DIP.NS 252.8m (配水補助管改良工事)	15,330,000	H21.12.15 ~ H22. 3.15
34	市道第174号線外1路線 配水補助管布設替え工事	八幡町 四丁目8番先 外1路線	50mm SSP 125.1m (配水補助管改良工事)	8,925,000	H21.12.17 ~ H22. 2.26
35	中町三丁目11番先及び 吉祥寺本町三丁目2番先 配水補助管布設替え工事	中町 三丁目11番先 吉祥寺本町 三丁目2番先	75mm DIP.NS 225.3m (配水補助管改良工事)	9,975,000	H21.12.14 ~ H22. 3.26

配水及び給水費

1 工事請負費

配水管、給水管等の漏水修理、鉛管取替え及び既設管撤去等の維持工事

130万円超（下表のとおり）

1件 3,675,000円

（金額は消費税及び地方消費税込）

番号	工 事 件 名	場 所	工 事 概 要	金 額(円)	工 期
1	主要地方道7号線 (五日市街道) 配水小管及び 導水管撤去工事	八幡町 一丁目6番先	東京都の街路築造工事に伴い 残地管の撤去を行う	3,675,000	H22. 1.13 ~ H22. 3.26

工務課（水道部）

2 配水管等漏水調査委託（詳細は「平成 21 年度水道事業年報」を参照のこと）

給水管・配水管の漏水調査（道路上、宅地内）を行い、有効率、有収率の向上を図り、高い水準での水道利用と安全でおいしい水の安定供給を目的とした調査。

漏水調査件数			漏水発見件数			箇所別漏水件数			推定無収漏水量(m ³ /日)		
委託	直営	計	委託	直営	計	宅内	道路	計	宅内	道路	計
65,947	484	66,431	196	444	640	609	31	640	475.22	195.53	670.75

受託工事費

給水装置の新設等の工事（詳細は「平成 21 年度水道事業年報」を参照のこと）

武蔵野市指定給水装置工事事業者から給水の申し込みについて、給水装置の新設等の承認、検査等を行い、また、市民等からの漏水修繕の依頼は、直営で修繕を行い給水の適正を保持している。

給水装置工事事業者施工分

（単位：件）

直営施工分

（単位：件）

年 度	給水装置工事						年 度	修 繕 工 事			
	新 設			全 改	改 造	撤 去		合 計	大 修	小 修	合 計
	専 用	受 圧	計								
17	828	1,021	1,849	64	924	277	3,114	17	410	1,404	1,814
18	537	668	1,205	124	874	1,611	3,814	18	428	1,154	1,582
19	595	637	1,232	99	673	502	2,506	19	380	1,001	1,381
20	519	657	1,176	86	747	399	2,408	20	306	590	896
21	620	869	1,489	72	1,091	378	3,030	21	284	572	856

（注）受圧とは、H14 年度より、受は受水タンク以下、圧は増圧ポンプ以下である。

全改・改造・撤去は、H16 年度より受水タンク以下、増圧ポンプ以下を含む。

修繕工事の大修は、道路、宅地内漏水修繕及び水栓取替え。

修繕工事の小修は、パッキン取替え。

原水及び浄水施設改良工事費

1 工事請負費

深井戸、浄水施設等改良工事

130 万円超（下表のとおり）

9 件 89,617,500 円

（金額は消費税及び地方消費税込）

番号	工 事 件 名	場 所	工 事 概 要	金 額(円)	工 期
1	第一浄水場給水車用給水設備等取替工事	吉祥寺北町四丁目 11 番 46 号	経年劣化により取替等を行い、災害に備える。	3,517,500	H21. 6.23 ～ H21. 7.24
2	第 6 水源発電機設備等設置工事	緑町二丁目 3 番	発電機等を備え、災害対策用設備とする。	28,140,000	H21.10.27 ～ H22. 2.26
3	第一浄水場次亜生成設備等改良工事	吉祥寺北町四丁目 11 番 46 号	2 系統使用の安全性の高い設備にし、停電時に備える	2,415,000	H21.10.23 ～ H22. 1.20
4	第二浄水場フェンス等取替工事	桜堤一丁目 6 番 6 号	経年劣化により取替等を行い、警備強化をする。	10,027,500	H21.11. 4 ～ H22. 1.22
5	第一浄水場 5 号～8 号用フート弁等取替工事	吉祥寺北町四丁目 11 番 46 号	各部の劣化部品機器の交換等を行い、機能を確保する。	3,937,500	H21. 11. 4 ～ H22. 1.15

工務課（水道部）

6	第一浄水場配水ポンプ付帯設備緊急取替工事	吉祥寺北町四丁目 11 番 46 号	配水ポンプ付帯設備破損のため緊急取替工事を行う。	11,235,000	H21.11.11 ～ H22. 2.26
7	非常用発電機設備緊急取替工事	吉祥寺北町四丁目 11 番 46 号	発電機の排気部品劣化のため緊急で部品交換を行う。	11,550,000	H21.12.16 ～ H22. 3.26
8	第一浄水場ろ過機補機設備取替工事	吉祥寺北町四丁目 11 番 46 号	各部の劣化部品機器の交換等を行い、機能を確保する。	16,800,000	H21.12.21 ～ H22. 2.26
9	第一浄水場 1 号排泥バルブ等緊急取替工事	吉祥寺北町四丁目 11 番 46 号	1号排泥バルブ破損のため緊急取替工事を行う。	1,995,000	H22. 1.13 ～ H22. 2.15

原水及び浄水費

1 修繕費(設備修繕費)及び工事請負費

130 万円以下 9 件 2,151,660 円
130 万円超(下表のとおり) 4 件 16,432,500 円 (金額は消費税及び地方消費税込)

番号	工 事 件 名	場 所	工 事 概 要	金 額(円)	工 期
1	第一浄水場 2・7号配水高圧モータ補修工事	吉祥寺北町四丁目 11 番 46 号	各部の劣化部品機器の交換等を行い、機能を確保する。	4,672,500	H21. 6.25 ～ H22. 3.30
2	第一浄水場 2・7号配水ポンプ補修工事	吉祥寺北町四丁目 11 番 46 号	各部の劣化部品機器の交換等を行い、機能を確保する。	5,670,000	H21. 6.25 ～ H22. 1.29
3	本宿小学校内災害対策用井戸改修工事	吉祥寺東町四丁目 1 番 9 号	設備機器の絶縁不良のため改修工事を行う。	3,832,500	H21. 9. 8 ～ H21.10.16
4	各水源計装機器等修繕	市内水源 1 5 箇所	各部の劣化部品機器の交換等を行い、機能を確保する。	2,257,500	H21.11.10 ～ H22. 1.20

2 水質検査実施状況

(単位：件)

項 目	年 度	平成	平成	平成	平成	平成
		17 年度	18 年度	19 年度	20 年度	21 年度
1. 毎日検査	第一浄水場内	1,825	1,825	1,830	1,825	1825
	第二浄水場内	1,825	1,825	1,830	1,825	1825
	配水管末	2,190	2,190	2,196	2,190	2190
2. 毎月検査(直営)	第一浄水場内	44	44	44	44	22
	第二浄水場内	44	44	44	44	22
3. 委託による 定期検査	浄水系水質基準項目検査	12	12	12	24	24
	原水系水質基準項目検査	31	31	31	29	31
	要検討項目	2	2	2	4	4
	水質管理目標設定項目	2	2	2	2	2
	クリプトスポリジウム等検査	24	24	24	24	24
	市独自指定項目検査	104	104	104	118	94
	除マンガン・除鉄装置の検査	48	48	48	48	48
水道用薬品の不純物試験	2	1	1	1	1	

工務課（水道部）

4．請求による 検査、相談	苦情による相談、検査	36	22	28	29	41
	委託検査（内数）	-	-	1	3	3
5．臨時の検査	水源井、着水井等の臨時水質検査	4	24	4	4	5
	給水栓の臨時水質検査	5	-	-	-	-
	水源井工事竣工後の検査	2	2	2	2	-
6．その他の検査	許可申請に伴う検査（委託）	1	-	2	1	-
計（件）		6,201	6,200	6,204	6,214	6158

浄水場管理

- 1 取水量（詳細は「平成21年度水道事業年報」p29～32を参照願います）
- 2 都受水量（詳細は「平成21年度水道事業年報」p29～32を参照願います）
- 3 給水量（詳細は「平成21年度水道事業年報」p33～36を参照願います）
- 4 電力使用量及び電力料金（詳細は「平成21年度水道事業年報」p37～38を参照願います）

教育企画課

教育企画課

[歳入]12-1-5 (決算書 88 ページ)

教育使用料

1 小学校施設使用料

(単位：件)

種別 学校名	校庭			体育館			教室等		
	有料	無料	計	有料	無料	計	有料	無料	計
第一小学校	-	134	134	16	390	406	-	-	-
第二小学校	-	90	90	15	284	299	-	15	15
第三小学校	2	240	242	48	833	881	-	42	42
第四小学校	-	103	103	118	403	521	-	11	11
第五小学校	-	103	103	36	83	119	-	178	178
大野田小学校	-	150	150	27	482	509	-	-	-
境南小学校	-	237	237	-	278	278	-	6	6
本宿小学校	-	361	361	23	433	456	-	168	168
千川小学校	167	434	601	2	531	533	5	551	556
井之頭小学校	-	99	99	15	301	316	-	254	254
関前南小学校	-	262	262	-	402	402	-	-	-
桜野小学校	-	107	107	11	396	407	-	98	98
合計件数	169	2,320	2,489	311	4,816	5,127	5	1,323	1,328

2 中学校施設使用料

(単位：件)

種別 学校名	校庭			体育館			武道場		
	有料	無料	計	有料	無料	計	有料	無料	計
第一中学校	49	86	135	1	262	263	-	-	-
第二中学校	63	266	329	128	727	855	8	206	214
第三中学校	-	77	77	-	275	275	-	-	-
第四中学校	43	70	113	57	341	398	108	156	264
第五中学校	-	1	1	-	241	241	-	-	-
第六中学校	-	83	83	109	90	199	-	-	-
合計件数	155	583	738	295	1,936	2,231	116	362	478

種別 学校名	テニスコート			プー ル			教室等		
	有料	無料	計	有料	無料	計	有料	無料	計
第一中学校	671	-	671	-	-	-	20	426	446
第二中学校	461	-	461	-	-	-	135	206	341
第三中学校	2,712	-	2,712	-	-	-	-	49	49
第四中学校	1,457	-	1,457	80	68	148	48	829	877
第五中学校	83	-	83	-	-	-	-	48	48
第六中学校	1,004	-	1,004	-	-	-	-	-	-
合計件数	6,388	-	6,388	80	68	148	203	1,558	1,761

- 武蔵野市立学校施設の開放に関する条例 -

教育企画課

10 - 1 - 1 (決算書 268 ページ)

教育委員会の運営

教育委員会は、地方自治法及び地方教育行政の組織及び運営に関する法律に基づき、市長から独立して、教育に関する事務を処理するために設置が義務付けられている執行機関で、合議制の行政委員会である。教育についての基本的な方針や施策は、この委員会の合議で決める。

定例会を毎月1回開催するほか、必要に応じて臨時会を開催する。

会議別	開催月日	議案番号	議案及び協議事項等	結果
平成21年 第4回定例会	4月8日	11	武蔵野市特別支援教育推進計画の策定について	可決
		12	武蔵野市スポーツ振興計画の策定について	可決
		13	専決処分の承認を求めることについて(平成21年度武蔵野市教育委員会職員の人事異動について)	可決
		14	専決処分の承認を求めることについて(平成21年度武蔵野市立学校教職員の人事異動について)	可決
		15	専決処分の承認を求めることについて(武蔵野市教育委員会事務専決規程の一部を改正する訓令)	可決
		16	専決処分の承認を求めることについて(武蔵野市立学校事案決定規程の一部を改正する訓令)	可決
		17	専決処分の承認を求めることについて(武蔵野市学校給食配置嘱託員取扱規程の一部を改正する訓令)	可決
			報告事項 (1) 武蔵野市立小・中学校退職教職員の雇用に関する取扱要綱の一部を改正する要綱について (2) 武蔵野市立学校嘱託員取扱要綱の一部を改正する要綱について (3) 武蔵野市立小学校理科専科教員配置要綱の一部を改正する要綱について (4) 武蔵野市立学校におけるセクシュアル・ハラスメントの防止に関する要綱の一部を改正する要綱について (5) 武蔵野市学校給食配置嘱託員の育児休業に関する取扱要領の一部を改正する要綱について (6) 武蔵野市立図書館嘱託員取扱要綱の一部を改正する要綱について (7) 武蔵野市開かれた学校づくり協議会設置要綱の一部を改正する要綱について (8) 武蔵野地域自由大学称号記の授与について (9) 武蔵野市学校給食運営貸付金取扱要綱の一部を改正する要綱について	
第5回定例会	5月12日		協議事項 (1) 平成21年度教育委員会各課の重点事業について 報告事項 (1) 平成21年度武蔵野市立学校児童・生徒数及び学級数の状況について (2) 生涯学習計画策定委員会設置要綱の制定について (3) 生涯学習計画策定委員会公募委員選考委員会設置要綱の制定について (4) ひと・まち・情報 創造館 武蔵野プレイス管理運営指針について (5) 武蔵野市図書館基本計画策定委員会設置要綱の制定について	
第2回臨時会	5月21日		協議事項 (1) 新型インフルエンザに対する対応について	
第6回定例会	6月3日	18	武蔵野市文化財の追加指定について 報告事項 (1) 武蔵野市立境幼稚園の発展的解消後の子育て支援施設検討委員会報告書について (2) 新型インフルエンザ国内発生に伴う学校の対応について (3) 武蔵野市学校情報システム構築について (4) 武蔵野市生涯学習市民意識調査について (5) 武蔵野市立図書館アンケート調査結果について (6) 教育部業務状況報告について	可決

教育企画課

会議別	開催月日	議案番号	議案及び協議事項等	結果
第7回定例会	7月7日		協議事項 (1) 平成 21 年度武蔵野市教育委員会の権限に属する事務の管理及び執行の状況の点検及び評価報告書（平成 20 年度分）について 報告事項 (1) 平成 22・23 年度使用中学校教科用図書採択について (2) 新型インフルエンザ国内発生に伴う学校の対応について	
第8回定例会	8月5日		協議事項 (1) 教科書採択に係る教育委員会の運営について (2) 平成 21 年度武蔵野市教育委員会の権限に属する事務の管理及び執行の状況の点検及び評価報告書（平成 20 年度分）について 報告事項 (1) 武蔵野市就学援助費支給要綱の一部を改正する要綱について (2) 給食配送トラック名称募集の結果について	
第3回臨時会	8月11日		協議事項 (1) 平成 22・23 年度使用中学校教科用図書採択について (2) 平成 22 年度使用小・中学校特別支援学級用教科用図書採択について	
第4回臨時会	8月17日		協議事項 (1) 平成 22・23 年度使用武蔵野市立中学校教科用図書採択について (2) 平成 22 年度使用武蔵野市立小・中学校特別支援学級用教科用図書採択について 19 平成 22・23 年度使用武蔵野市立中学校教科用図書採択について 20 平成 22 年度使用武蔵野市立小・中学校特別支援学級用教科用図書採択について	可決 可決
第9回定例会	9月8日	21	平成 21 年度武蔵野市教育委員会の権限に属する事務の管理及び執行の状況の点検及び評価報告書（平成 20 年度分）について 報告事項 (1) 新型インフルエンザに関する学校の対応について (2) 平成 21 年度「全国学力・学習状況調査」結果について (3) 平成 20 年度東京都「学力向上を図るための調査」結果について (4) 平成 21 年度武蔵野市独自の「学力向上を図るための調査」結果について (5) 平成 21 年第 3 回市議会提出補正予算について (6) 教育部業務状況報告について (7) 平成 22 年度予算概算要求について	可決
第10回定例会	10月6日	22 23 24 25	武蔵野市教育委員会委員長の互選について 武蔵野市教育委員会委員長職務代理者の互選について 武蔵野市公立学校教員の人事について 武蔵野市学校災害補償規則の制定について 報告事項 (1) 武蔵野市教育基本計画（仮称）中間報告について (2) 平成 22 年度学校裁量予算編成について (3) 武蔵野地域五大学共同講演会の開催について (4) むさしのサイエンスフェスタ 2009 の実施について (5) 武蔵野市地域スポーツイベント補助金交付要綱の制定について (6) 図書館特別休館について	可決 可決 可決 継続
第11回定例会	11月9日	25	武蔵野市学校災害補償規則の制定について 報告事項 (1) 第三次子どもプラン武蔵野中間報告について (2) セカンドスクールの実施状況について (3) 就学支援シートの活用について (4) 武蔵野市生涯学習計画中間まとめについて (5) 市民会館運営委員会委員の委嘱について (6) 学校給食業務を担う財団法人設立について (7) 食材費高騰による学校給食への影響について (8) 平成 22 年度予算概算要求の結果について	可決

教育企画課

会議別	開催月日	議案番号	議案及び協議事項等	結果
第12回定例会	12月3日		報告事項 (1) 平成 21 年度「むさしの教育フォーラム」の開催結果について (2) 平成 21 年度修学旅行の実施結果について (3) 武蔵野市立図書館嘱託員取扱要綱の一部を改正する要綱について (4) 武蔵野市図書館基本計画中間報告について (5) 教育部業務状況報告について (6) 平成 22 年度教育費予算（歳出）要求について	
平成22年 第1回定例会	1月6日	1 2	専決処分の承認を求めることについて(武蔵野市教育委員会事務局処務規程の一部を改正する訓令) 専決処分の承認を求めることについて(武蔵野市立図書館処務規程の一部を改正する訓令) 協議事項 (1) 平成 22 年度武蔵野市教育委員会の基本方針について 報告事項 (1) 武蔵野市学校教育計画について (2) みそら歩道橋の撤去について	可決 可決
第2回定例会	2月3日	3 4 5 6	平成 22 年度武蔵野市教育委員会の基本方針について 武蔵野市立体育施設の指定管理者の指定について 武蔵野市立武蔵野プレイス条例の制定について 武蔵野市立ひと・まち・情報 創造館 武蔵野プレイスの指定管理者の指定について 報告事項 (1) 教育基本計画（仮称）策定委員会報告書について (2) ランニングフェスティバルの実施について (3) 保・小連携について (4) 武蔵野市教育委員会社会教育借上バス使用細目の一部を改正する細目について (5) 給食費の改定について	取下げ 可決 可決 可決
第1回臨時会	2月10日	7	武蔵野市立小・中学校教育管理職の人事について	可決
第3回定例会	3月5日	8 9 10	専決処分の承認を求めることについて(平成 22 年度武蔵野市教育委員会の基本方針) 学校教育計画の策定について 専決処分の承認を求めることについて(学校情報システムを整備するための設備の買入れについて) 報告事項 (1) 平成 21 年度武蔵野市教育委員会児童生徒等表彰について (2) 第 4 回武蔵野市子ども文芸賞について (3) 武蔵野市教育委員会教育企画会議設置要綱を廃止する要綱について (4) 市立小・中学校卒業式及び入学式祝辞について (5) 平成 21 年度武蔵野市奨学金審議結果について (6) 武蔵野市生涯学習計画の答申について (7) 開村 120 周年連続歴史講演会について (8) 教育部業務状況報告について (9) 平成 22 年度第 1 回市議会提出補正予算について (10) 平成 22 年度教育費予算（案）について	可決 可決 可決

教育企画課

10 - 2 - 1 (決算書 274 ページ)

校舎等施設維持管理(小学校)

1 工事請負費(教育企画課分)

130万円以下 314件 97,997,588円
 130万円超 (下表のとおり) 34件 1,253,546,000円

工 事 件 名	場 所	工 事 概 要	金 額(円)	工 期
武蔵野市立第一小学校 校舎耐震補強改修工事	吉祥寺本町 四丁目 17番16号	再耐震診断で追加補強が 必要とされた校舎につい ての耐震補強改修工事	163,800,000	21.4.2 ~ 21.9.25
武蔵野市立第二小学校 体育館屋根改修工事	境 四丁目 2番15号	経年劣化に伴う体育館屋 根改修工事	17,745,000	21.5.27 ~ 21.9.11
武蔵野市立第三小学校 校舎耐震補強改修工事	吉祥寺南町 二丁目 35番9号	再耐震診断で追加補強が 必要とされた校舎につい ての耐震補強改修工事	180,600,000	21.4.2 ~ 21.9.25
武蔵野市立第三小学校 校庭緑化工事	吉祥寺南町 二丁目 35番9号	校庭の芝生化工事	11,340,000	22.2.19 ~ 22.3.26
武蔵野市立第三小学校 図書室空調設備設置工事	吉祥寺南町 二丁目 35番9号	図書室の空調設備設置工 事	11,340,000	21.9.24 ~ 21.12.4
武蔵野市立第三小学校 北校舎空調設備設置工事	吉祥寺南町 二丁目 35番9号	北校舎の空調設備設置工 事	6,930,000	21.5.21 ~ 21.7.31
武蔵野市立第四小学校 北校舎耐震補強改修工事	吉祥寺北町 二丁目 4番5号	再耐震診断で追加補強が 必要とされた校舎につい ての耐震補強改修工事	157,920,000	21.4.2 ~ 21.9.25
武蔵野市立第五小学校 西校舎耐震補強改修工事	関前 三丁目 2番20号	再耐震診断で追加補強が 必要とされた校舎につい ての耐震補強改修工事	88,200,000	21.5.11 ~ 21.9.25
武蔵野市立第五小学校 北校舎空調設備設置工事	関前 三丁目 2番20号	北校舎の空調設備設置工 事	7,665,000	21.5.21 ~ 21.7.31
武蔵野市立第五小学校 北校舎昇降口改修工事	関前 三丁目 2番20号	経年劣化に伴う北校舎の 昇降口改修工事	6,825,000	21.6.17 ~ 21.9.26
武蔵野市立大野田小学校 燃料電池更新工事	吉祥寺北町 四丁目 11番37号	経年劣化に伴う燃料電池 更新工事	3,622,500	21.6.19 ~ 21.9.11
武蔵野市立境南小学校 西校舎南面バルコニー手摺改修工事	境南町 二丁目 27番27号	経年劣化に伴う西校舎南 面のバルコニー手摺改修 工事	37,485,000	21.5.21 ~ 21.9.18
武蔵野市立境南小学校 東校舎外壁・軒裏改修工事	境南町 二丁目 27番27号	経年劣化に伴う東校舎の 外壁・軒裏改修工事	16,432,500	21.6.24 ~ 21.9.18
武蔵野市立境南小学校 東校舎鉄骨階段改修工事	境南町 二丁目 27番27号	経年劣化に伴う東校舎の 鉄骨階段改修工事	15,015,000	21.5.29 ~ 21.9.18
武蔵野市立境南小学校 図書室空調設備設置工事	境南町 二丁目 27番27号	図書室の空調設備設置工 事	14,658,000	21.5.29 ~ 21.7.31
武蔵野市立境南小学校 プール塗装改修工事	境南町 二丁目 27番27号	経年劣化に伴うプールの 塗装改修工事	2,572,500	21.4.10 ~ 21.6.12
武蔵野市立本宿小学校 校舎2階内装改修工事	吉祥寺東町 四丁目 1番9号	経年劣化に伴う校舎2階 内装改修工事	43,984,500	21.6.11 ~ 21.9.16

教育企画課

武蔵野市立本宿小学校 プール改修工事	吉祥寺東町 四丁目 1番9号	経年劣化に伴うプールの 改修工事	8,053,500	21.10.16 ~ 22.1.15
武蔵野市立本宿小学校 校舎2階内装改修に伴う電気設備工 事	吉祥寺東町 四丁目 1番9号	校舎の2階内装改修に伴 う電気設備工事	7,140,000	21.6.24 ~ 21.9.16
武蔵野市立本宿小学校 遊具改修工事	吉祥寺東町 四丁目 1番9号	経年劣化に伴う遊具の改 修工事	5,512,500	21.12.24 ~ 22.3.19
武蔵野市立井之頭小学校 1階内装改修工事	吉祥寺本町 三丁目 27番19号	経年劣化に伴う1階内装 改修工事	63,840,000	21.6.11 ~ 21.9.16
武蔵野市立井之頭小学校 プール改修工事	吉祥寺本町 三丁目 27番19号	経年劣化に伴うプールの 改修工事	8,253,000	21.10.2 ~ 21.12.25
武蔵野市立井之頭小学校 1階内装改修に伴う電気設備工事	吉祥寺本町 三丁目 27番19号	1階内装改修に伴う電気 設備工事	6,405,000	21.6.12 ~ 21.9.16
武蔵野市立関前南小学校 外壁・軒裏改修工事	関前 三丁目 37番26号	経年劣化に伴う外壁・軒 裏改修工事	26,880,000	21.7.14 ~ 21.9.18
武蔵野市立関前南小学校 プールろ過機交換工事	関前 三丁目 37番26号	経年劣化に伴うプールろ 過機の更新工事	3,927,000	21.4.7 ~ 21.6.16
武蔵野市立桜野小学校 北校舎棟増築工事	桜堤 一丁目 8番19号	北校舎棟の増築工事	172,200,000	21.9.17 ~ 22.8.31
武蔵野市立桜野小学校 北校舎棟増築に伴う機械設備工事	桜堤 一丁目 8番19号	北校舎棟増築に伴う機械 設備工事	71,200,000	21.9.17 ~ 22.8.31
武蔵野市立桜野小学校 教育研究室棟解体工事	桜堤 一丁目 8番19号	教育研究室棟の解体工事	31,290,000	21.6.9 ~ 21.9.15
武蔵野市立桜野小学校 既存校舎ランチルーム改修工事	桜堤 一丁目 8番19号	既存校舎のランチルーム 改修工事	22,050,000	21.6.3 ~ 21.9.15
武蔵野市立桜野小学校 北校舎棟増築に伴う電気設備工事	桜堤 一丁目 8番19号	北校舎棟増築に伴う電気 設備工事	16,300,000	21.9.18 ~ 22.8.31
武蔵野市立桜野小学校 既存校舎事前改修工事	桜堤 一丁目 8番19号	既存校舎の事前改修工事	14,700,000	21.6.5 ~ 21.9.15
武蔵野市立桜野小学校 内仙川導水管移設工事	桜堤 一丁目 8番先	北校舎棟増築に伴う仙川 導水管移設工事	5,670,000	21.11.13 ~ 22.2.5
武蔵野市立桜野小学校 教育研究室棟アスベスト除去工事	桜堤 一丁目 8番19号	教育研究室棟のアスベス ト除去工事	1,995,000	21.6.10 ~ 21.7.31
武蔵野市立桜野小学校 教育研究室棟2・3階アスベスト除 去工事	桜堤 一丁目 8番19号	教育研究室棟の2・3階 アスベスト除去工事	1,995,000	21.8.5 ~ 21.8.21

教育企画課

2 委託料（建物及び設備の委託関係）

4 件（下表のとおり） 19,300,510円

委託件名	場所	委託概要	金額(円)	期間
武蔵野市立第一小学校他2校 校舎耐震補強改修に伴う工事監理業務委託	吉祥寺本町 四丁目 17番16号 他	第一小、第三小、第四小 の耐震補強改修の工事監 理業務	8,925,000	21.4.17 ～ 21.10.9
武蔵野市立第五小学校 西校舎耐震補強改修に伴う工事監理業務委託	関前 三丁目 2番20号	西校舎の耐震補強改修の 工事監理業務	2,520,000	21.5.15 ～ 21.10.9
武蔵野市立桜野小学校 北校舎棟増築に伴う工事監理業務委託	桜堤 一丁目 8番19号	北校舎棟増築に伴う工事 監理業務	5,755,510	21.9.18 ～ 22.9.15
武蔵野市立桜野小学校 教育研究室棟解体に伴う工事監理業務委託	桜堤 一丁目 8番19号	教育研究室棟解体に伴う 工事監理業務	2,100,000	21.7.10 ～ 21.9.30

10 - 3 - 1（決算書278ページ）

校舎等施設維持管理（中学校）

1 工事請負費

130万円以下 168件 43,004,541円
130万円超（下表のとおり） 15件 469,560,000円

工事件名	場所	工事概要	金額(円)	工期
武蔵野市立第一中学校 校舎耐震補強改修工事	中町 三丁目 9番5号	再耐震診断で追加補強が 必要とされた校舎につい ての耐震補強改修工事	108,360,000	21.05.11 ～ 21.09.25
武蔵野市立第一中学校 視聴覚室空調設備設置工事	中町 三丁目 9番5号	耐震工事に伴い視聴覚室 に空調設備を設置	14,910,000	21.05.01 ～ 21.07.31
武蔵野市立第一中学校 体育館周囲フェンス改修工事	中町 三丁目 9番5号	経年劣化に伴うフェンス の改修	4,935,000	21.12.24 ～ 22.03.05
武蔵野市立第一中学校 体育館雨水・雑排水水中ポンプ交換 工事	中町 三丁目 9番5号	経年劣化に伴う雨水・雑 排水水中ポンプの交換	2,415,000	21.07.24 ～ 21.10.09
武蔵野市立第一中学校 屋内消火栓ポンプ交換工事	中町 三丁目 9番5号	消防点検で指摘のあった 屋内消火栓ポンプの交換	1,554,000	22.02.12 ～ 22.03.30
武蔵野市立第三中学校 体育館棟トイレ改修工事	吉祥寺東町 一丁目 23番8号	経年劣化に伴うトイレ内 装の改修工事	36,592,500	21.06.11 ～ 21.09.18
武蔵野市立第三中学校 体育館棟トイレ改修に伴う電気設備 工事	吉祥寺東町 一丁目 23番8号	経年劣化に伴うトイレ内 装の改修工事（電気）	5,250,000	21.06.12 ～ 21.09.18
武蔵野市立第三中学校 体育館棟トイレ改修に伴う機械設備 工事	吉祥寺東町 一丁目 23番8号	経年劣化に伴うトイレ内 装の改修工事（機械）	26,250,000	21.06.12 ～ 21.09.18
武蔵野市立第三中学校 体育館棟雨水ポンプ交換工事	吉祥寺東町 一丁目 23番8号	経年劣化に伴う雨水ポン プの交換	3,150,000	21.12.25 ～ 22.03.05

教育企画課

武蔵野市立第四中学校 いぶき学級レベル-タ-設備修繕工事	吉祥寺北町 五丁目 11番41号	いぶき学級開級に伴うレ ベル-タ-設備の修繕	4,095,000	22.3.10 ~ 22.3.26
武蔵野市立第五中学校 防球ネット及び支柱交換工事	関前 二丁目 10番20号	経年劣化に伴う防球ネッ ト及び支柱の交換	3,990,000	21.05.25 ~ 21.08.07
武蔵野市立第五中学校 プールろ過機交換工事	関前 二丁目 10番20号	経年劣化に伴うプールろ 過機の更新工事	6,478,500	21.07.01 ~ 21.11.20
武蔵野市立第五中学校 分電盤改修・コンセント盤新設等工事	関前 二丁目 10番20号	容量を増やすための分電 盤改修・コンセント盤新設等	9,450,000	21.12.24 ~ 22.03.15
武蔵野市立第六中学校 西校舎耐震補強改修工事	境 三丁目 20番10号	再耐震診断で追加補強が 必要とされた校舎につい ての耐震補強改修工事	238,560,000	21.04.02 ~ 21.09.25
武蔵野市立第六中学校 テニスコート管理棟改修工事	境 三丁目 20番10号	経年劣化に伴うテニスコ ート管理棟の改修	3,570,000	21.11.27 ~ 22.01.26

2 委託料（建物及び設備の委託関係）

3件（下表のとおり） 9,870,000円

委託件名	場所	委託概要	金額(円)	期間
武蔵野市立第一中学校校舎耐震補強改修に伴う工事監理業務委託	中町 三丁目 9番5号	西校舎・東校舎の耐震補強改修の工事監理業務	2,940,000	21.05.15 ~ 21.10.09
武蔵野市立第六中学校西校舎耐震補強改修に伴う工事監理業務委託	境 三丁目 20番10号	西校舎の耐震補強改修の工事監理業務	5,250,000	21.04.17 ~ 21.10.09
武蔵野市立第六中学校耐震補強改修工事に伴う備品等運搬業務委託	境 三丁目 20番10号	耐震補強に伴う学校備品等の移設復旧	1,680,000	21.07.16 ~ 21.08.31

教育企画課

10 - 5 - 1 (決算書286ページ)

市立幼稚園運営

1 学級及び園児数 (平成21年5月1日現在)

年少児定員 100名

年長児定員 100名

年 度	年 少 児		計	年 長 児		計	合 計
	男	女		男	女		
17	19	10	29	15	28	43	72
18	15	20	35	19	12	31	66
19	19	23	42	19	20	39	81
20	21	11	32	24	24	48	80
21	15	15	30	17	16	33	63

2 修了後の進学状況

平成 21 年度修了児

学 校 名	男	女	計	比 率
第二小学校	6	4	10	29
桜野小学校	14	8	22	65
その他	1	1	2	6
合 計	21	13	34	100%

3 独立行政法人日本スポーツ振興センター

幼稚園管理下において負傷等の災害を被った園児に対する災害共済給付制度。

年 度	加入者数	災害共済給付件数			給付金額
		医療	障害	死亡	
17	72	-	-	-	-
18	66	-	-	-	-
19	81	1	-	-	11,320
20	80	-	-	-	-
21	63	5	-	-	19,891

園舎等施設維持管理

1 工事請負費

130万円以下 5件 518,280円

130万円超 0件 0円

工 事 件 名	工 事 概 要	金 額(円)	工 期
		-	

指導課

指導課

10 - 1 - 3 (決算書 270 ページ)

教職員研修・研究

・研修会・研究会開催

教職員の資質向上を図るため、小中学校、市教委による研修会・研究会のほか、教務主任会、生活指導主任会等を開催している。

(単位：件)

年度	届 出 件 数					計
	校長・副校長研修会	各種委員会等研修会	初任者(新採)研修会	校(園)内研修会	その他研修会	
17	0	24	24	90	29	167
18	6	26	24	107	32	195
19	6	24	25	119	26	200
20	5	21	18	111	11	166
21	6	41	18	114	31	210

一般教育指導

・友好都市交流・富山県南砺市利賀村

昭和 47 年から姉妹都市の関係にある利賀村と武蔵野市、両者の信頼と友情を深めるため、毎年相互の訪問を実施している。平成 16 年 11 月 1 日に、旧利賀村は周辺 8 町村で合併し、南砺市となりました。

	訪 問	来 訪
月 日	7 月 25 日 ~ 28 日	9 月 10 日 ~ 12 日
参 加 者	6 年生 15 名 武蔵野市立小学校児童	5 年生 7 名 6 年生 7 名 南砺市立利賀小学校児童
受 入 校	南砺市立利賀小学校	第二小学校 他 5 校
備 考	利賀村の豊かな自然のなかで、岩魚つかみや森の家づくりなどの体験活動を行い、利賀村児童との交流を行う。	ホームステイや小学校半日体験入学を行うほか、東京都内の交通機関、情報・文化施設、生活環境の見学を通して、社会や文化についての理解を深める。

セカンドスクール (詳細は『武蔵野市の教育 平成 21 年度』65 ~ 66 ページを参照願います)

市立小学校 5 年生、市立中学校 1 年生全員を対象に、学期中に授業の一部を、自然に恵まれた場所で長期に滞在して行うもので、普通の学校生活(ファーストスクール)ではなかなか体験しにくい活動や学習を通して、学校教育の目標をより効果的に達成しようというもの。また、小学校 4 年生を対象に、セカンドスクールでの学習効果をさらに高めることを目的としたプレセカンドスクールを実施している。

・セカンドスクール

学 校 名	実 施 場 所	期 間
第一小学校	新潟県魚沼市	7 泊 8 日
第二小学校	富山県南砺市利賀村	7 泊 8 日
第三小学校	群馬県利根郡片品村	7 泊 8 日
第四小学校	長野県飯山市	7 泊 8 日
第五小学校	群馬県利根郡川場村	7 泊 8 日
大野田小学校	長野県飯山市	6 泊 7 日
境南小学校	長野県飯山市	7 泊 8 日
本宿小学校	長野県飯山市	7 泊 8 日
千川小学校	山形県鶴岡市	7 泊 8 日
井之頭小学校	長野県飯山市	7 泊 8 日
関前南小学校	山形県飽海郡遊佐町	8 泊 9 日
桜野小学校	山形県飽海郡遊佐町	5 泊 6 日
第一中学校	長野県北安曇郡白馬村	4 泊 5 日
第二中学校	新潟県十日町市松之山	4 泊 5 日
第三中学校	長野県大田市	4 泊 5 日
第四中学校	長野県飯田市	4 泊 5 日
第五中学校	長野県安曇野市	4 泊 5 日
第六中学校	長野県安曇野市	4 泊 5 日

指導課

・プレセカンドスクール

学 校 名	実 施 場 所	期 間
第 一 小 学 校	山 梨 県 甲 州 市	2 泊 3 日
第 二 小 学 校	千 葉 県 館 山 市	2 泊 3 日
第 三 小 学 校	山梨県南都留郡富士河口湖町	2 泊 3 日
第 四 小 学 校	群 馬 県 利 根 郡 片 品 村	2 泊 3 日
第 五 小 学 校	群 馬 県 利 根 郡 川 場 村	2 泊 3 日
大 野 田 小 学 校	千 葉 県 館 山 市	2 泊 3 日
境 南 小 学 校	山梨県南都留郡富士河口湖町	1 泊 2 日
本 宿 小 学 校	新 潟 県 南 魚 沼 市 六 日 町	2 泊 3 日
千 川 小 学 校	東 京 都 西 多 摩 郡 檜 原 村	2 泊 3 日
井 之 頭 小 学 校	群 馬 県 利 根 郡 片 品 村	2 泊 3 日
関 前 南 小 学 校	東 京 都 西 多 摩 郡 檜 原 村	2 泊 3 日
桜 野 小 学 校	千 葉 県 館 山 市	2 泊 3 日

10 - 2 - 3 (決算書276ページ)

学校保健衛生費

- 1 (独立行政法人) 日本スポーツ振興センター災害給付状況
 学校管理下において負傷等の災害を被った児童に対する災害共済給付制度。

年度	加入者数	災害共済給付件数			給付金額
		医 療	障 害	死 亡	
17	5,041	600	-	-	2,649,970
18	5,082	486	-	-	2,787,576
19	5,072	557	-	-	3,441,616
20	5,035	445	-	-	2,340,532
21	4,980	447	-	-	2,081,080

2 市立小学校プール水泳指導 (夏季休業中)

夏季休業中に、在籍校の水泳講習に参加した児童の延べ人数
 (単位 : 人)

年度	17	18	19	20	21
計	20,970	19,105	20,438	22,552	19,635

10 - 3 - 3 (決算書282ページ)

学校保健衛生費

- 1 (独立行政法人) 日本スポーツ振興センター災害給付状況
 学校管理下において負傷等の災害を被った生徒に対する災害共済給付制度。

年度	加入者数	災害共済給付件数			給付金額
		医 療	障 害	死 亡	
17	1,930	451	-	-	2,441,099
18	1,855	479	-	-	2,497,739
19	1,877	452	-	-	2,926,634
20	1,817	383	-	-	1,949,219
21	1,858	339	-	-	1,725,085

指導課

2 市内中学校総合体育大会

市内公立中学校の生徒が、各種競技の正しい知識と技術を修得し、体育に対する関心を深め、健全心身を鍛えるとともに、社会性を身につけることを目的として、体育大会を開催している。

種目	開催日	場所	参加者数	優勝校
バスケットボール	8月26,27,28日	武蔵野総合体育館	900	男子 成蹊中学校 女子 第六中学校
バレーボール	8月18日	武蔵野総合体育館	80	女子 成蹊中学校
バドミントン	8月19,20,21日	武蔵野総合体育館	373	女子 一年生 第三中学校 二年生 武蔵野女子学院中学校
卓球	8月25,26日	武蔵野総合体育館	110	男子 第三中学校
剣道	8月23日	武蔵野総合体育館	80	- (個人戦)
サッカー	8月21,22,23日	都立武蔵高等学校附属中学校 成蹊大学グラウンド	300	男子 第三中学校
野球	8月20,21,22,24日	武蔵野軟式野球場	160	男子 成蹊中学校
ソフトボール	8月26,28日	武蔵野軟式野球場	100	女子 藤村女子中学校
ソフトテニス	8月26日	第一中学校,第四中学校 第六中学校	70	男子 成蹊中学校 女子 第一中学校
テニス	11月3日	武蔵野庭球場	120	男子 成蹊中学校 女子 成蹊中学校
水泳	8月20日	第四中学校	133	男子 成蹊中学校 女子 成蹊中学校
陸上	9月19日	武蔵野陸上競技場	553	男子 成蹊中学校 女子 第六中学校

3 市立中学校プール水泳指導(夏季休業中)

夏季休業中に、在籍校の水泳講習に参加した生徒の延べ人数
(単位:人)

年度	17	18	19	20	21
計	597	821	727	869	967

教育支援課

教育支援課

10 - 1 - 2 (決算書 268 ページ)

事務局費

1 学校基本調査

児童・生徒数

(単位:人)

学校名/年度	17	18	19	20	21
第一小学校	376	343	352	364	360
第二小学校	484	501	479	490	441
第三小学校	432	424	457	438	469
第四小学校	402	414	424	388	383
第五小学校	342	339	329	333	343
大野田小学校	665 (21)	691 (18)	702 (20)	689 (21)	701 (22)
境南小学校	584 (20)	570 (20)	551 (19)	520 (19)	507 (21)
本宿小学校	296	302	281	272	247
千川小学校	352	384	388	394	375
井之頭小学校	339	344	335	336	306
関前南小学校	340	345	315	308	285
桜野小学校	388	389	420	454	501
小学校計	5,000 (41)	5,044 (38)	5,033 (39)	4,986 (40)	4,918 (43)
第一中学校	331	302	295	254	269
第二中学校	269	274	293	259	290
第三中学校	337	315	319	327	338
第四中学校	462 (12)	440 (14)	440 (14)	437 (22)	414 (20)
第五中学校	263	255	236	236	249
第六中学校	256 (0)	253 (2)	278 (2)	276 (1)	267 (2)
中学校計	1,918 (12)	1,839 (16)	1,861 (16)	1,789 (23)	1,827 (22)
合計	6,918 (53)	6,883 (54)	6,894 (55)	6,775 (63)	6,745 (65)

学級数

学校名/年度	17	18	19	20	21
第一小学校	12	12	12	12	12
第二小学校	15	16	15	15	13
第三小学校	13	14	15	14	15
第四小学校	12	12	13 (1)	12 (2)	12 (3)
第五小学校	12	12	12	12	12
大野田小学校	19 (3)	20 (3)	20 (4)	20 (4)	20 (4)
境南小学校	18 (4)	17 (4)	17 (4)	16 (4)	16 (4)
本宿小学校	11	11	11	10	9
千川小学校	12	12	12	12	12
井之頭小学校	12	12	12	12	12
関前南小学校	12	12	11	11	10
桜野小学校	13 (6)	13 (6)	14 (6)	15 (5)	16 (5)
小学校計	161 (13)	163 (13)	164 (15)	161 (15)	159 (16)
第一中学校	9 (1)	9 (1)	9 (1)	8 (1)	8 (1)
第二中学校	8 (2)	9 (2)	9 (2)	8 (2)	8 (2)
第三中学校	10	9	9	10	10
第四中学校	14 (2)	12 (2)	12 (2)	12 (3)	12 (3)
第五中学校	9	8	8	8	9
第六中学校	7 (1)	8 (1)	8 (1)	8 (1)	8 (1)
中学校計	57 (6)	57 (6)	55 (6)	54 (7)	55 (8)
合計	218 (19)	218 (19)	219 (21)	215 (22)	214 (24)

(注) 5月1日現在。()内は、特別支援学級の児童・生徒・学級数で外数(通級者は在籍校に含む)。

教育支援課

2 指定統計その他の統計

公立学校卒業後の進路状況調査（各年度の3月卒業者）

小 学 校

（単位：人）

区 分		17年度		18年度		19年度		20年度		21年度		
		男	女	男	女	男	女	男	女	男	女	
卒業生総数		431	401	469	387	413	404	468	436	469	383	
内 記	武蔵野市立 中学校進学者数	308	254	336	263	298	262	321	289	326	251	
	市立以外の中学校 への進学者数	123	147	133	124	115	142	147	147	143	132	
	都 内	公立中学校(注)	14	19	14	12	15	11	11	15	24	23
		国立中学校	6	1	3	3	3	3	3	3	3	2
		私立中学校	93	123	106	102	91	124	123	123	105	104
		特別支援学校 中学部	4	1	3	1	-	1	-	1	3	-
	都外の中学校	6	1	6	5	5	2	10	5	8	2	
その他	-	2	1	1	1	1	-	-	-	-	1	

（注）公立中学校には都立中学校を含む

中 学 校

（単位：人）

区 分		17年度		18年度		19年度		20年度		21年度	
		男	女	男	女	男	女	男	女	男	女
卒業生総数		340	337	311	309	401	252	335	276	371	281
内	高等学校等進学者数	330	331	300	302	389	244	328	272	363	278
	公立高等学校(注)	183	178	151	183	188	135	166	148	185	157
	国立高等学校(注)	7	1	6	1	7	3	1	-	1	3
	私立高等学校(注)	141	149	138	117	194	106	156	120	174	112
	特別支援学校高等部	3	3	5	1	-	-	5	4	3	6
記	専修学校等	3	6	6	6	6	1	3	2	5	1
	就 職 者	4	-	1	-	3	1	2	-	1	-
	その他	3	-	4	1	3	6	2	2	2	2

（注）高等学校には、高等専門学校を含む。

教育支援課

3 学齢簿の管理

児童・生徒異動状況

小 学 校

(単位：人)

年度 区分	17	18	19	20	21
転学・退学 計	273	291	301	259	251
（ 転 学 ）	(210)	(225)	(221)	(201)	(186)
（ 退 学 ）	(63)	(66)	(80)	(58)	(65)
転入・編入 計	259	266	268	257	317
（ 転 入 学 ）	(205)	(193)	(178)	(174)	(208)
（ 編 入 学 ）	(54)	(73)	(90)	(83)	(109)
新 入 学	826	828	805	796	808

中 学 校

(単位：人)

年度 区分	17	18	19	20	21
転学・退学 計	40	30	33	25	22
（ 転 学 ）	(35)	(24)	(30)	(20)	(16)
（ 退 学 ）	(5)	(6)	(3)	(5)	(6)
転入・編入 計	43	53	57	51	69
（ 転 入 学 ）	(33)	(39)	(43)	(37)	(39)
（ 編 入 学 ）	(10)	(14)	(14)	(14)	(30)
新 入 学	644	579	567	625	595

4 武蔵野市奨学金支給状況

(単位：円)

支給状況 出身校	17年度		18年度		19年度		20年度		21年度	
	人数	支給総額	人数	支給総額	人数	支給総額	人数	支給総額	人数	支給総額
第一中学校	4	460,800	1	115,200	3	345,600	4	489,600	7	765,000
第二中学校	5	576,000	6	691,200	8	921,600	5	612,000	9	1,101,600
第三中学校	3	345,600	1	115,200	3	345,600	4	489,600	5	612,000
第四中学校	14	1,612,800	11	1,267,200	16	1,843,200	15	1,836,000	17	2,080,800
第五中学校	10	1,152,000	9	998,400	6	633,600	7	856,800	9	1,101,600
第六中学校	5	576,000	9	1,036,800	8	921,600	9	1,101,600	7	856,800
そ の 他	5	508,800	3	345,600	3	345,600	4	489,600	3	367,200
合 計	46	5,232,000	40	4,569,600	47	5,356,800	48	5,875,200	57	6,885,000

(注) 月額支給額は16年度まで9,300円、17年度～18年度9,600円、20年度から10,200円 給付。

(注) 「その他」は高校進学後に申請のあった者。

- 武蔵野市奨学金支給条例 -

教育支援課

10 - 1 - 3 (決算書 270 ページ)

教育相談事業

教育支援センターでは、来所・電話による教育相談に加え、市内公立小・中学校全校に教育相談員（臨床心理士）による週1日の学校派遣相談を行い、不登校支援、特別支援教育の充実を図っている。また、教育支援センター内には、学校不適応児童・生徒のための適応指導教室「チャレンジルーム」を設置し、学習支援を中心にしながら、相談活動や集団活動への適応指導を進め、円滑な学校復帰に向けての支援を行っている。

(単位：件)

年度	教育支援センター				
	来室相談実数	来室相談のべ回数	電話相談件数	学校派遣支援相談件数	合計
17	317	3,041	138	1,048	4,227
18	310	3,594	176	4,196	7,966
19	306	3,433	125	5,563	9,121
20	346	3,941	143	6,398	10,828
21	318	4,021	155	6,225	10,719

年度	チャレンジルーム					
	のべ通室児童数	のべ通室生徒数	のべ来室卒業生数	訪問支援件数	電話相談件数	合計
17	552	2,156	43	236	313	3,300
18	844	1,589	61	97	299	2,890
19	564	1,021	54	74	176	1,889
20	636	1,901	214	54	204	3,009
21	341	2,209	422	42	216	3,230

10 - 2 - 2 (決算書276ページ)

教育振興費

1 扶助費（小学校）支給状況

就学援助費

経済的理由で就学が困難な児童に対する援助。

(単位：円)

費目	年度				
	17	18	19	20	21
学用品・通学用品費	6,891,189 (558人)	6,991,451 (566人)	6,702,969 (541人)	5,808,711 (480人)	5,747,616 (475人)
新入学児童学用品費	1,711,400 (86人)	1,930,300 (97人)	1,651,700 (83人)	1,034,800 (52人)	1,611,900 (81人)
校外活動費	490,874 (503人)	571,158 (490人)	605,836 (479人)	489,992 (431人)	573,663 (428人)
プレセカンドスクール 参加費	398,570 (102人)	412,000 (103人)	360,000 (90人)	300,000 (75人)	344,000 (90人)
セカンドスクール参加費	1,184,540 (91人)	1,426,000 (101人)	1,402,000 (100人)	1,212,000 (87人)	948,000 (71人)
移動教室参加費	742,520 (84人)	872,515 (95人)	903,340 (95人)	881,035 (91人)	881,522 (90人)
卒業記念品費	1,225,152 (83人)	1,354,414 (94人)	1,376,535 (98人)	1,339,209 (89人)	1,363,464 (95人)
通学費	21,460 (3人)	46,178 (7人)	- (-)	26,280 (2人)	5,200 (1人)
医療費				72,535 (7人)	31,590 (5人)
計	12,665,705 (599人)	13,604,016 (606人)	13,002,380 (581人)	11,164,562 (518人)	11,506,955 (516人)

医療費予算は平成20年度に指導課より移管

教育支援課

特別支援教育就学奨励費

特別支援学級(心障学級)の経済的理由で就学が困難な児童に対する援助。

(単位:円)

年度 費目	17	18	19	20	21
学用品・通学用品費	82,036 (13人)	78,177 (13人)	61,527 (10人)	83,000 (13人)	88,125 (15人)
新入学児童学用品費	- (-)	59,700 (3人)	- (-)	59,700 (3人)	59,700 (3人)
校外活動費	26,687 (12人)	33,540 (13人)	35,428 (10人)	40,612 (13人)	40,403 (15人)
通学費	291,994 (26人)	182,600 (26人)	67,090 (8人)	140,925 (8人)	49,515 (4人)
計	400,717 (39人)	354,017 (38人)	164,045 (17人)	324,237 (19人)	237,743 (17人)

- 特別支援教育就学奨励費補助事業実施要領 -

10 - 2 - 3 (決算書276ページ)

○学校保健衛生費

1 児童定期健康診断一覧表

<児童結核健康診断>

学校保健安全法第13条の規定により児童の健康の保持増進を目的として実施する。

(単位:人)

年度	ツベルクリン反応検査	B C G接種	直接撮影	精密検査
17	1	-	30	-
18	-	-	33	-
19	11	-	17	-
20	9	-	10	-
21	8	-	14	-

- 学校保健安全法第13条 -

2 児童各種健康診断一覧表

学校保健安全法施行規則により規定された児童の主な健康診断。

(単位:人)

年度	就学時健康診断	ぎょう虫卵検査	心電図検査	腎臓検診	脊柱側弯症検診
17	866	5,023	1,110	5,027	860
18	912	5,118	1,058	5,259	965
19	867	5,061	1,048	5,261	858
20	856	5,023	983	5,188	813
21	822	4,973	1,007	5,043	904

- 学校保健安全法施行規則 -

3 教職員各種健康診断一覧表

学校保健安全法施行規則により規定された教職員の健康診断。

(単位:人)

年度	結核検診		循環器系検診	消化器系検診	聴力検査	口腔検査	乳がん、子宮がん検診
	直接撮影	精密検査					
17	291	1	262	64	167	62	148
18	292	1	309	56	194	55	166
19	295	2	319	46	84	50	159
20	284	0	305	51	70	34	140
21	291	0	288	41	44	72	155

- 学校保健安全法施行規則 -

教育支援課

10 - 3 - 2 (決算書280ページ)

教育振興費

1 扶助費 (中学校) 支給状況

就学援助費

経済的理由で就学が困難な生徒に対する援助。

(単位 : 円)

年 度 費 目	17	18	19	20	21
学用品・通学用品費	5,370,796 (245人)	4,952,753 (225人)	5,371,975 (241人)	5,410,641 (247人)	5,509,864 (254人)
新入学生徒学用品費	1,900,700 (83人)	1,740,400 (76人)	1,877,800 (82人)	1,832,000 (80人)	1,763,300 (77人)
校外活動費	629,562 (202人)	658,320 (193人)	697,134 (206人)	713,446 (209人)	614,960 (193人)
セカンドスクール参加費	712,000 (89人)	636,000 (80人)	696,000 (87人)	696,000 (87人)	688,000 (86人)
修学旅行参加費	4,596,551 (83人)	4,810,364 (82人)	4,607,368 (80人)	4,745,601 (83人)	4,961,378 (88人)
卒業記念品費	886,178 (91人)	788,503 (79人)	755,415 (87人)	836,448 (86人)	914,496 (95人)
通 学 費	157,989 (3人)	83,836 (2人)	50,995 (4人)	71,990 (5人)	95,375 (5人)
医 療 費				47,650 (3人)	- (-)
計	14,253,776 (276人)	13,670,176 (252人)	14,056,687 (271人)	14,353,776 (274人)	14,547,373 (283人)

医療費予算は平成 20 年度に指導課より移管

- 武蔵野市就学援助費支給要綱 -

特別支援教育就学奨励費

特別支援学級 (心障学級) の経済的理由で就学が困難な生徒に対する援助。

(単位 : 円)

年 度 費 目	17	18	19	20	21
学用品・通学用品費	47,740 (4人)	46,655 (4人)	57,505 (6人)	93,310 (8人)	84,336 (8人)
新入学生徒学用品費	- (-)	22,900 (1人)	68,700 (3人)	45,800 (2人)	45,800 (2人)
校外活動費	11,440 (4人)	9,620 (4人)	15,312 (6人)	15,035 (8人)	19,585 (8人)
修学旅行参加費	27,019 (1人)	79,752 (3人)	- (-)	87,813 (3人)	82,491 (3人)
通 学 費	388,250 (7人)	336,560 (6人)	603,135 (10人)	635,436 (12人)	604,076 (13人)
計	474,449 (8人)	495,487 (8人)	755,502 (12人)	877,394 (15人)	836,288 (15人)

- 特別支援教育就学奨励費補助事業実施要領 -

教育支援課

10 - 3 - 3 (決算書282ページ)

○学校保健衛生費

1 生徒定期健康診断一覧表

<生徒結核健康診断>

学校保健安全法第13条の規定により、生徒の健康の保持増進を目的として実施する。

(単位：人)

年度	ツベルクリン反応検査	B C G接種	直接撮影	精密検査
17	-	-	14	-
18	-	-	4	-
19	-	-	6	-
20	1	-	2	-
21	1	-	2	-

- 学校保健安全法第13条 -

2 生徒各種健康診断一覧表

学校保健安全法施行規則により規定された生徒の主な健康診断。

(単位：人)

年度	心電図検査	腎臓検診	脊柱側弯症検診
17	664	2,080	656
18	631	1,969	612
19	629	2,012	626
20	636	1,961	577
21	678	1,944	703

- 学校保健安全法施行規則 -

3 教職員各種健康診断一覧表

学校保健安全法施行規則により規定された教職員の健康診断。

(単位：人)

年度	結核検診		循環器系検診	消化器系検診	聴力検査	口腔検査	乳がん、子宮がん検診
	直接撮影	精密検査					
17	142	-	123	19	37	3	50
18	143	-	122	21	38	-	45
19	142	-	114	26	13	2	51
20	150	-	113	21	12	1	55
21	154	1	105	24	2	1	72

- 学校保健安全法施行規則 -

10 - 4 - 1 (決算書284ページ)

○特別支援教育推進費

1 就学相談

小学校または中学校への就学にあたって、心身に障害のある子どもの保護者からの申し込みを受けて相談業務を行う。

(単位：人)

内 訳	17年度			18年度			19年度			20年度			21年度		
	小	中	合計	小	中	合計	小	中	合計	小	中	合計	小	中	合計
1)相談受付件数	25	14	39	15	18	33	24	12	36	23	12	35	37	16	53
2)就学時健診再検者数	6	-	6	3	-	3	9	-	9	3	-	3	5	-	5
3)転学・転級相談者数	2	1	3	12	3	15	5	2	7	5	3	8	6	1	7
4)継続相談者数	18	1	19	18	7	25	20	6	26	20	6	26	20	2	22

2 就学支援委員会

心身に障害のある子どもに対する適切な教育措置を行うため、必要事項の調査・判定及び就学支援を行う。

委員会開催回数 8回

- 特別支援教育就学支援委員会設置要綱 -

3 特別支援学級設置校連絡協議会

特別支援教育及び特別支援学級の充実を図るため、学級間の相互の連携、啓発などを行う。

連絡協議会は年間3回。学級別運営委員会は年各3回実施。

- 特別支援学級設置校連絡協議会運営要綱 -

教育支援課

4 特別支援教育の推進

(1) 特別支援教育コーディネーター連絡会

公立小中学校の特別支援教育コーディネーターの相互の連携を図るとともに、児童生徒への理解、校内委員会の活動、個別指導計画作成などの研修を行った。年5回開催。

(2) 通級判定委員会

通級指導学級(エコールームを除く)への入級を判定するため、事前に行動観察を行い入級の適否を判定する。年10回開催。

(3) 特別支援教育・教育相談研修会

一般教員向け研修会を8回開催し、延357人参加した。

(4) 専門家スタッフの派遣

発達障害を専門とする大学教授等(専門家スタッフ)を市立小・中学校に延べ132回派遣した。

(5) サポートスタッフの派遣

人との関わり方に難しさのある児童・生徒に対して、発達障害について専門的に学んでいる大学生・大学院生を希望のあった市立小・中学校に延べ519回派遣した。

(6) ティーチングアシスタントの配置

学習面や集団行動面で困難さを抱える児童・生徒に対して、教職員を志望する学生等を市立小・中学校に延べ2,118回配置した。

10 - 4 - 2 (決算書284ページ)

○特別支援学級費

1 特別支援学級の運営

心身に障害等のある児童・生徒を対象に、子どもの発達の様子や障害の程度に応じて適切な教育ができるよう、小・中学校に障害別に特別支援学級を設置している。

学級数、児童・生徒数は平成21年5月1日現在

区 分		学 級 名	学 校 名	学 級 数	児 童 ・ 生 徒 数
知的障害	固定	むらさき学級	大野田小学校	3	19
		けやき学級	境南小学校	3	20
		群咲学級	第四中学校	3	20
肢体不自由	固定	いぶき学級	大野田小学校	1	3
病弱(院内)	固定	いとすぎ学級	境南小学校	1	1
			第六中学校	1	2
難 聴	通級	こだま学級	桜野小学校	1	8
		エコールーム	第一中学校	1	5
言語障害	通級	こだま学級	桜野小学校	1	12
情緒障害等	通級	はなみずき学級	第四小学校	3	26
		こぶし学級	桜野小学校	3	20
			第二中学校	3	21

生涯学習スポーツ課

生涯学習スポーツ課

(詳細は『事業概要』を参照願います)

10 - 6 - 1 (決算書 288 ページ)

社会教育総務費

1 社会教育委員の会議

社会教育委員は、教育委員会の諮問機関として、昭和 30 年から設置されている。主な職務は、1) 社会教育に関する諸計画の立案、2) 教育委員会の諮問に応じ意見を述べること、3) 必要な研究調査を行うことである。

活動状況(定例会)

月 日	内 容
4月24日(金)	・食育について ・生涯学習計画(仮称)の策定について ・平成21年度社会教育委員の会議日程について
5月22日(金)	・生涯学習計画(仮称)の策定について
6月26日(金)	・第1回生涯学習計画(仮称)策定委員会の報告について ・生涯学習計画(仮称)策定委員会との意見交換会にむけて
7月27日(月)	・生涯学習計画(仮称)策定委員会との意見交換会にむけて ・東京都市町村社会教育委員連絡協議会第1回理事会の報告について
9月25日(金)	・教育委員との懇談のテーマについて ・今期の協議とりまとめについて
10月6日(火)	・教育委員との懇談について ・今後の生涯学習計画(仮称)策定スケジュールについて
12月18日(金)	・東京都市町村社会教育委員連絡協議会第5ブロック研修会、交流大会の報告について ・全国社会教育研究大会熊本大会、関東甲信越静社会教育研究大会の報告について ・今期の協議とりまとめについて
平成22年 1月22日(金)	・今期の協議とりまとめについて ・管外研修について
2月22日(金)	・視察 長野県茅野市CHUKOらんどチノチノ、0123広場
3月26日(金)	・今期とりまとめについて ・管外研修「長野県茅野市CHUKOらんどチノチノ」の振り返りについて

東京都市町村社会教育委員連絡協議会

月 日	種 別	内 容 等
4月18日(土)	定期総会 社会教育委員研修会	清瀬市児童センター ころぼくくるホール 平成20年度事業報告・平成21年度事業計画 (研修会)「青年期の諸問題、われわれ世代に問いかけるもの～カウンセラーからみた地域社会の果たす役割～」原田千恵子氏(明治大学学生相談室事務長・カウンセラー)
10月17日(土)	第5ブロック研修会	狛江市エコルマ (テーマ)「地域の特色を生かせる社会教育」 ～ 世代を超えて学びあうまちづくり ～ ・シンポジウム、事例発表
11月28日(土)	交流大会	東久留米市立中央公民館 ・東京都市町村社会教育委員連絡協議会表彰 ・各ブロック研修会実施報告 ・基調講演 「暦に見る日本人の知恵」 岡田芳朗氏(女子美術大学名誉教授)
平成22年 1月30日(土)	社会教育委員研修	東京都教職員研修センター視聴覚ホール ・教育支援プログラムの事例紹介 ・パネルディスカッション

生涯学習スポーツ課

平成 21 年度 全国社会教育研究大会

月 日	場 所	研究主題
10月29日(木)～30日(金)	熊本市市民会館ほか (熊本県熊本市)	社会教育の新しい方向性と担い手の創造

平成 21 年度 関東甲信越静社会教育研究大会

月 日	場 所	研究主題
11月2日(月)～3日(火)	さいたまスーパーアリーナ (埼玉県さいたま市)	生涯学習社会の充実に向けた社会教育の役割

教育委員との懇談

月 日	場 所	研究主題
10月6日(火)	市役所 811 会議室	生涯学習計画(仮称)について

生涯学習計画(仮称)策定委員会との意見交換会

月 日	場 所	研究主題
8月14日(金)	武蔵野地域自由大学交流センター	生涯学習計画(仮称)について
11月16日(月)	武蔵野地域自由大学交流センター	生涯学習計画(仮称)中間のまとめについて

- 社会教育法及び武蔵野市社会教育委員に関する条例 -

2 社会教育借上げバス事業

教育委員会の主催・共催で行う事業に対して、また、社会教育関係団体等への後援事業の一環として、団体が社会教育活動を行う場合に、原則 1 団体、年 1 回の借上げバスの提供を行っている。

年 度	17 年度	18 年度	19 年度	20 年度	21 年度
使用台数(台)	126	134	120	125	123
使用団体数	136	149	131	137	131

- 武蔵野市教育委員会借上げバス使用要綱 -

3 学級・講座開催事業

多様化する現代社会の課題について共に学び考える場として、昭和 46 年に開設された。市民生活に密接な課題について学習する。

夏休み体験講座「冒険！中近東の星座」

中近東文化センター附属博物館にて、見学及び中近東の歴史や文化体験を親子講座として、平成 16 年度より開始。

月 日	午前コース 8月4日(火)・8月18日(火)	全 2 回
	午後コース 8月4日(火)・8月18日(火)	全 2 回
場 所	中近東文化センター講堂	
参加者	午前コース 83 名 午後コース 82 名	

オルガンワンダーランド

日本屈指の音響設備を有する市民文化会館小ホールにおいて、パイプオルガンの仕組みや音色を学ぶレクチャーコンサートを実施することにより、本物の音楽に触れる機会を作り、音楽への探究心を引き出す。また、親子で共通の体験をすることで、親子でふれあいながら学ぶ環境を提供している。平成 18 年度より(財)武蔵野文化事業団との共催事業として実施。

生涯学習スポーツ課

月 日	A講座 オルガン誕生 7月25日(土)
	B講座 夕涼みコンサート 7月25日(土)
	C講座 親子コンサート“ロパの王子” 7月26日(日) 午前・午後 計2回
	D講座 武蔵野3大オルガン巡り 7月18日(土)
場 所	ABC講座 市民文化会館小ホール D講座 武蔵野大学・東京女子大学
参加者	A講座 79名 B講座 254名 C講座 午前374名・午後257名 D講座 32名

レクチャーコンサート「ロシア音楽の魅力」

多くの市民に音楽を鑑賞し、芸術を通して広く文化を学ぶ機会を提供する。

月 日	6月23日(火) 午後7時～9時
場 所	スイングホール
参加者	122名

モーニング・コンサート

子育て中の市民も生涯学習に参加できるように、平成2年度から託児付きのモーニング・コンサートを実施している。

月 日	第49回「初夏のモーニングコンサート」 6月11日(木)
	第50回「歌とクラシックオルガンでつづるクリスマス」 12月19日(土)
	第51回「春をよぶコンサート」 3月4日(木)
場 所	サムタイム(吉祥寺本町1-11-31) スイングホール スターバインズカフェ(吉祥寺本町1-20-16)
参加者	47名(託児27名) 112名(託児66名) 87名(託児47名)

いきいきセミナー(老壮セミナーより改名)

昭和41年9月に開設された老壮大学は、高齢者に学習と仲間作りの場を提供することにより、学ぶ喜びの体得や、生きがいをもって心身ともに健全な生活をして行くことを目的としている。

1年間に2回前期と後期の講義を、市民が参加しやすい東西の会場に分けて実施している。平成15年度に「老壮セミナー」に名前を改め、さらに平成21年度から「いきいきセミナー」と改名した。

月 日	前期 4月10日(金)～10月16日(金)全16回
	後期 9月8日(火)～12月18日(金)全15回
場 所	前期:商工会館市民会議室、総合体育館ほか 後期:市民会館、総合体育館ほか
参加者	前期46名(男13名、女33名) 後期26名(男13名、女13名)

老壮シニア講座

老壮セミナー・老壮大学修了者を対象にした講座であり、さらに学習の機会を提供することにより、高齢者が豊かな生活をしていくことを目的に老壮連合会との共催で実施している。平成15年度から名称を「老壮大学院」から「老壮シニア講座」に改めた。

月 日	5月13日(水)～3月17日(水) 全9回
場 所	スイングホール・武蔵野市総合体育館サブアリーナ
参加者	延1,285名

聴覚障害者教養講座

聴覚障害者が幅広い教養を身につける機会を提供し、その社会活動を支援するため、昭和48年に開設された。平成18年から武蔵野市教育委員会と武蔵野市聴力障害者協会(現 武蔵野市聴覚障害者協会)との共催になった。

月 日	第1回「ろうあ運動と手話」9月5日(土)
	第2回「自分探しの冒険記」11月7日(土)
場 所	第1回 商工会館市民会議室 第2回 商工会館市民会議室
参加者	第1回 58名 第2回 81名

生涯学習スポーツ課

4 家族ふれあい自然体験事業

友好都市、岩手県遠野市の豊かな自然環境の中で、遠野市の特徴ある民俗風土に根ざす生活を家族で体験し、遠野市民との交流をとおりて家族の絆を深める。また、第2の故郷づくりを目的とする。平成16年度から実施。

月 日	7月29日(水)～8月2日(日)、4泊5日
場 所	岩手県遠野市
対 象	市内在住・在学・在園の子ども(18歳未満)とその保護者
参加者	19家族61名

5 小中学校の音楽活動支援事業

市立小中学校の音楽活動に対して指揮指導等の支援を行うことにより、演奏技術の向上や専門知識を習得し、音楽活動のより一層の発展を図る。

小学校ではクラブ・団体への合奏指導やパート練習指導、中学校ではむさしっこバンド(二中、三中、四中、五中、六中による合同バンド)の練習指導と演奏会本番の指揮について支援。

期 間	小学生：7月～平成22年3月 全24回 中学生：12月 全10回
実施校	小学校：8校(第二・第三・第四・第五・大野田・井之頭・関前南・桜野) 中学生：5校(第二・第三・第四・第五・第六中)
指導者	武蔵野市民交響楽団、上原宏、柏田良典 他

6 視聴覚教育事業

視聴覚備品を貸し出して、社会教育の場でその学習効果を高めるとともに、教育の機会を拡充することを目的とする。貸し出し備品は、16ミリ映写機、スライド映写機、16ミリ映画フィルム、スライドフィルム、ビデオテープ、スクリーン、暗幕、その他生涯学習スポーツ課長が認めたものである。

備品別貸し出し数(延べ)

年度	16ミリ映写機	スライド映写機	16ミリ映画フィルム	スクリーン	暗幕	OHP
17	46	4	248	44	116	8
18	42	5	236	43	65	3
19	44	2	232	19	51	5
20	50	2	211	22	104	1
21	37	2	174	14	63	5

16ミリフィルム種類別利用状況

年度	家庭生活	市民生活	一般教養	劇映画	アニメーション
17	-	2	2	4	240
18	-	9	2	2	223
19	-	3	1	6	222
20	1	2	1	8	199
21	-	4	-	5	165

視聴覚備品 団体別利用状況

年度	市・教育委員会	コミュニティ協議会	子ども会	保育園幼稚園	高齢者団体	学童クラブ	社会教育関係団体	小・中学校	PTA	地域子ども館	その他
17	85	14	1	19	1	59	6	-	-	11	4
18	104	11	1	9	-	64	2	-	-	2	5
19	83	16	1	9	-	63	9	1	-	1	-
20	39	13	1	12	-	55	5	-	-	-	5
21	27	13	1	10	-	38	6	-	1	-	4

視聴覚備品 場所別利用状況

年度	市役所会議室	市の公共施設	コミュニティセンター	保育園幼稚園	学童クラブ	小・中学校	地域子ども館	民間施設	自宅・その他
17	58	31	17	18	59	5	9	3	2
18	67	33	17	9	64	3	2	2	1
19	56	30	18	8	63	4	1	1	1
20	22	16	18	12	55	1	-	2	4
21	11	17	20	9	38	2	-	2	-

生涯学習スポーツ課

16ミリ発声映写機操作講習会

日 時	6月17日(水)、18日(木)、19日(金) 午後6時~9時
場 所	市役所 811 会議室
対 象	市内在住、在勤、在学の16歳以上で、16ミリフィルムを利用して社会教育活動をしようとしている方
講 師	高橋忠雄、高嶋芳男、堀江成子(府中市視聴覚指導者研究会会員)
受講者	4名

16ミリ発声映写機検定

日 時	6月16日(火) 午前9時~午後4時
場 所	市役所 811 会議室
対 象	市内にある映写機で公立の視聴覚ライブラリーの16ミリフィルムを利用するもの
講 師	高橋忠雄、高嶋芳男、町田忠治(府中市視聴覚指導者研究会会員)
件 数	18件(検定証明書発行件数)

7 市民文化祭事業

市民相互の交流を目的とし、市民の芸術文化活動の発表の場である。企画運営を市民芸術文化協会に委託して実施している。

年度	17年度	18年度	19年度	20年度	21年度
行事数(日数)	27(47)	29(48)	28(47)	28(48)	28(48)
参加人数	14,209	14,289	15,475	16,640	16,313

平成21年度 開催内容一覧(日程順)

行事名	会 場	参加者数	行事名	会 場	参加者数
絃のしらべ	公会堂	370	吟詠大会	公会堂	628
市民音楽会	文化会館	878	郷土芸能のつどい	芸能劇場	204
民謡大会	公会堂	526	俳句大会	総合体育館	150
吟剣詩舞大会	芸能劇場	337	美術展	文化会館	1,210
邦楽大会	公会堂	208	武蔵野演劇祭	吉祥寺シアター	680
市民音楽会	文化会館	745	木目込み人形展	商工会館	316
染織工芸・フラワーアレンジ展	スイング	671	日本舞踊	公会堂	493
舞楽のつどい	公会堂	630	お茶会	若竹亭	450
バレエ&ダンス	文化会館	3,033	華道展	文化会館	1,063
謡曲大会	芸能劇場	200	落語大会	中央コミセン	167
和太鼓	吉祥寺シアター	492	マジックショー	公会堂	320
絃奏サウンド	公会堂	413	映写会	公会堂	101
朗読のしらべ	スイング	220	フェスティバル	文化会館	1,486
かるた大会	総合体育館	150	合計28行事	9会場	16,313
手芸展	スイング	172			

8 未来をひらくはたちのつどい

「大人になったことを自覚し、自ら生き抜こうとする青年を祝い励ます」記念日である「成人の日」に、満20歳を迎えた青年男女の新しい門出を祝福して“成人式”を開催している。

年度	17年度	18年度	19年度	20年度	21年度
対象者	1,473	1,393	1,318	1,259	1,218
参加者	803	771	747	714	732
参加率	54.5%	55.3%	56.7%	56.7%	60.1%

生涯学習スポーツ課

9 音楽団体育成事業

市民自らが演奏し音楽を作りだす喜びを知ることが目的とし、武蔵野市民交響楽団を育成援助している。

平成 21 年度 演奏会内容一覧（日程順）

開催日	内 容	会 場	入場者数	備 考
5 月 24 日（日）	管弦楽（第 70 回）	市民文化会館大ホール	930 名	共催
6 月 21 日（日）	室内楽（第 67 回）	公会堂ホール	300 名	後援
9 月 13 日（日）	吹奏楽（第 78 回）	市民文化会館大ホール	750 名	共催
10 月 24 日（土）	ふれあいコンサート	第二小学校体育館	270 名	共催
11 月 22 日（日）	管弦楽（第 71 回）	市民文化会館大ホール	970 名	後援
12 月 23 日（祝）	準団員（第 18 回）	市民文化会館大ホール	850 名	共催
1 月 17 日（日）	室内楽（第 68 回）	市民文化会館小ホール	360 名	後援
2 月 21 日（日）	吹奏楽（第 79 回）	市民文化会館大ホール	670 名	後援

団員数の推移

基準日：各年度末日

年度	17 年度	18 年度	19 年度	20 年度	21 年度
団員数（人）	178	201	228	218	193

10 文化財保護・普及事業

文化財保護委員会議

文化財保護委員は、文化財保護行政を進めていく上での専門的知識を必要とする事項に関する教育委員会の諮問機関として、武蔵野市文化財保護条例に基づいて、昭和 45 年から設置されている。

主な任務は、教育委員会の諮問に応じて文化財の保存および活用に関する重要な事項を審議することである。

活動状況

月 日	種 別	内 容
4 月 21 日（火）	定例会	・平成 21 年度文化財関連予算報告 ・井野家古文書追加指定等
5 月 26 日（火）	〃	・民俗資料調査収集活動（事業報告/計画） ・文化財保護委員研修
7 月 21 日（火）	〃	・民俗資料展示報告 ・歴史資料館（仮称）調査検討委員会活動報告等
9 月 29 日（火）	〃	・埋蔵文化財資料貸し出し（国立歴史民俗博物館）報告 ・東京都民俗芸能調査等
10 月 27 日（火）	〃	・埋蔵文化財ショーウィンドー展示 ・第 37 回郷土芸能のつどい報告 ・井口家高札寄託契約更新等
11 月 16 日（月）	管内研修	・指定文化財（境南町の庚申塔等）及び文化財関連施設等の見学
12 月 15 日（火）	定例会	・国登録文化財候補 ・管内研修報告 ・管外研修 ・開村 120 周年連続歴史講演会 ・平成 22 年度定例会日程等
2 月 16 日（火）	〃	・埋蔵文化財発掘調査報告 ・多摩郷土誌フェア報告 ・文化財防火デー報告 ・国登録文化財候補濱家住宅西洋館
3 月 17 日（水）	管外研修	・埼玉県行田市：行田市郷土博物館、さきたま史跡の博物館等

- 文化財保護法及び武蔵野市文化財保護条例 -

民俗資料調査収集協力員

市内に残る有形・無形の民俗資料およびその情報を収集することを目的に、平成 3 年から「民俗資料調査収集協力員制度」を設け、教育委員会の委嘱する協力員が各地域においてモニターの役割を果たし、年に数回会議を開き、民俗資料保存・活用に関して意見・情報交換を行っている。

- 「民俗資料調査収集協力員」制度の運営に関する要綱 -

古文書解読講座

日 時	5 月 12 日～11 月 24 日までの火曜日（全 11 回）	午後 2 時～4 時
場 所	中央図書館 3 階視聴覚ホール 他	
対 象	市内在住、在勤、在学の方	
講 師	森 安彦（市文化財保護委員）	
参加者	17 名	

生涯学習スポーツ課

文化財の展示「七夕展示」

期 間	7月1日(水)～7月7日(火) 午前9時～午後5時
場 所	武蔵野市役所1階ロビー
内 容	七夕飾り

文化財の展示 市役所正面玄関ショーウィンドーの展示

期 間	第1回：6月25日(木)～10月1日(木) 午前9時～午後5時 第2回：10月15日(金)～平成22年1月15日(金)〃
場 所	武蔵野市役所正面玄関ショーウィンドー
内 容	第1回：「夏」 第2回：「縄文時代の武蔵野市」

指定文化財保護

本市では、文化財保護条例に基づき、文化財を有形文化財・無形文化財・有形民俗文化財・無形民俗文化財・史跡・名勝・天然記念物に分類し、市民全体の文化財として後世に伝えるべきものを選んで指定している。

- 文化財保護法及び武蔵野市文化財保護条例 -

文化財防火デー

昭和24年1月26日、法隆寺金堂壁画が焼損したことを契機に、この日を「文化財防火デー」に定めた。文化財を火災・震災その他の災害から守るため、文化庁・消防庁を中心に、この時期全国的に文化財の防火運動を展開している。教育委員会も防火運動の一環として標語等によるアピール等を行っている。

埋蔵文化財発掘調査

本調査：なし、試掘調査：6件、立会調査：11件

埋蔵文化財報告書の作成

平成16年度に行った吉祥寺南町1丁目遺跡S地点、平成17年度に行った同遺跡T地点の発掘調査成果をまとめた報告書を「武蔵野市埋蔵文化財調査報告集8」として刊行した(国庫補助事業)。

- 文化財保護法及び武蔵野市文化財保護条例 -

開村120周年連続歴史講演会

明治22(1889)年の武蔵野村誕生からの120周年を記念し、武蔵野村(現在の武蔵野市)を構成した吉祥寺・西窪・関前・境の各村の成り立ちについて連続歴史講演会を開催した(全3回)。

武蔵野市文化財保護委員会議の議長・森安彦氏を全体の講師に迎え、各村の成立とその展開について講演いただいたほか、市の文化財保護委員をゲストスピーカーに迎えた。

日程	会場	参加者	歴史講演テーマ (講師)	ゲストトーク (ゲストスピーカー)
12月20日(日)	商工会館 市民会議室	79名	吉祥寺村の成立と展開 (森安彦/国文学研究資料館 名誉教授)	江戸城大奥奉公と農村女性 (松尾美恵子/学習院女子大学教授)
平成22年 1月24日(日)	芸能劇場 小ホール	81名	西窪村・関前村の成立と展開 (同上)	近世前期の武蔵野周辺 (中野達哉/駒澤大学教授)
2月7日(日)	スイングビル スカイルーム	85名	境村の成立と展開 (同上)	冬から春へ 日本人の季節感 (石田武久/國學院大学講師)

生涯学習スポーツ課

11 社会教育関係団体等育成援助事業

社会教育関係団体とは、「公の支配に属さない団体で、社会教育に関する事業を行うことを主たる目的とする」団体であり、自主的、自発的に社会教育活動を行う団体である。教育委員会では、登録した団体に対して各種支援・助言等を行っている。

団体登録状況

年度	成人教育関係団体	青少年教育関係団体	芸術文化関係団体	体育関係団体	その他の団体	合計
17	121	35	122	97	37	412
18	122	36	126	98	40	422
19	118	33	123	107	44	425
20	119	33	122	114	46	434
21	117	33	120	116	47	433

- 社会教育法及び武蔵野市社会教育関係団体登録要綱 -

社会教育事業講師謝礼援助

社会教育関係団体の自主的な社会教育活動を奨励するために、平成元年から援助を始めた。援助内容は、各団体が社会教育的な内容をテーマとして、自主的に企画した事業で、一般市民対象に公開で行う学習会、講演会等の講師謝礼金の一部又は全部を援助している。

講師謝礼援助状況

年度	援助件数(総数)	講座回数(延べ)	連続講座件数	金額
17	11	18	4	260,000
18	17	27	6	400,000
19	27	37	6	540,000
20	26	32	4	517,000
21	23	30	4	460,000

- 社会教育事業講師謝礼援助要綱 -

後援事業

教育委員会が、社会教育関係団体及びこれに準ずる団体が行う各種事業に対して、後援するにあたっては、事業内容が明らかに教育、学術及び文化の向上に寄与するもので、営利、政治、宗教活動等を除く、公益性のあるものと規定している。

(生涯学習係扱い分)

年度	17年度	18年度	19年度	20年度	21年度
後援(件数)	51	58	63	72	59

- 教育委員会後援要綱 -

P T A 連絡協議会

武蔵野市立小中学校P T A連絡協議会(P連)は、家庭・地域・学校の連携を基本に、各市立小中学校P T Aが相互の連絡を密にすることにより、本市教育の充実発展を図るという目的のもとに昭和36年に組織された。現在は、全体としての活動の他に、学習テーマにより専門委員会を置き、教育をめぐる様々な問題について、委員会及び研修会などを随時行っている。

12 市民芸術文化協会育成事業

武蔵野市民芸術文化協会は昭和63年10月に157団体で発足した。平成2年度から企画運営を委託された市民文化祭を中心に、市民文化団体の相互連携を図り、市民の芸術文化に対する意識の高揚に寄与している。

所属団体数及び会員数の推移別途

項目	17年度	18年度	19年度	20年度	21年度
所属団体数	152	152	148	147	147
会員数	3,000	3,000	3,350	3,245	3,251

芸文協に対する教育委員会の後援・共催事業

項目	17年度	18年度	19年度	20年度	21年度
芸術文化講座数(参加人数)	5(63)	5(52)	5(30)	3(33)	3(24)
自主イベント数(参加人数)	14(5,496)	14(5,100)	13(5,144)	15(5,345)	14(5,933)

生涯学習スポーツ課

13 学校開放事業

生涯学習社会における学習、文化及びスポーツなどの地域活動の場として、小学校、中学校及び幼稚園の施設を、市民に積極的に開放している。

平成4年10月には、学校施設の目的外使用を規定した「武蔵野市立学校設備使用条例」を廃止し、学校施設を積極的に開放することを目的とした「武蔵野市立学校施設の開放に関する条例」を制定した。

団体開放

条例の趣旨に従い、市立小中学校の校庭、体育館、テニスコート、特別教室、プールを各種団体に対して年未年始を除く毎日、午前9時から午後9時まで学校教育に支障を来さない範囲で開放している。

使用できる団体は、構成員の半数以上が市内在住、在勤、在学していることが必要である。なお、特に認められた団体や、高齢者・障害者団体については、減免の規定がある。

年度	17年度	18年度	19年度	20年度	21年度
一小	16,175(619)	15,907(634)	17,101(626)	19,465(643)	15,901(540)
二小	14,454(417)	15,530(478)	13,117(485)	12,488(397)	10,437(404)
三小	38,893(1,324)	47,243(1,183)	41,781(1,250)	31,812(1,186)	30,572(1,165)
四小	30,685(600)	32,627(591)	24,331(660)	22,737(598)	20,416(635)
五小	15,172(447)	17,772(562)	18,032(521)	17,917(536)	13,403(400)
大野田小	16,245(551)	18,723(572)	22,688(622)	26,548(589)	32,648(659)
境南小	25,097(712)	24,040(754)	20,243(646)	19,242(535)	18,857(521)
本宿小	36,544(948)	33,781(974)	31,124(1,000)	28,063(986)	27,498(985)
千川小	38,940(1,246)	41,287(1,426)	41,768(1,308)	43,582(1,415)	51,982(1,690)
井之頭小	10,598(487)	11,328(528)	12,676(642)	11,684(735)	13,408(669)
関前南小	25,347(593)	29,900(686)	28,387(643)	24,538(614)	32,113(664)
桜野小	10,272(579)	12,589(502)	15,710(632)	18,587(633)	18,465(612)
一中	32,655(1,384)	33,179(1,645)	37,075(1,333)	34,997(1,247)	31,206(1,191)
二中	36,389(2,529)	36,342(2,335)	35,890(2,201)	39,287(2,332)	34,841(2,086)
三中	25,476(2,592)	18,938(1,804)	29,413(2,655)	31,160(2,879)	29,785(2,952)
四中	45,017(3,109)	42,420(3,030)	42,318(3,196)	45,178(3,228)	41,757(3,276)
五中	8,207(391)	5,339(301)	5,597(366)	3,875(263)	3,943(342)
六中	15,683(865)	15,109(1,069)	16,236(893)	17,406(1,221)	13,733(1,059)
合計	441,859(19,393)	452,054(19,074)	453,487(19,679)	448,566(20,037)	440,965(19,850)

- 武蔵野市立学校施設の開放に関する条例 -

14 武蔵野地域自由大学

武蔵野市及び武蔵野地域五大学(亜細亜大学、成蹊大学、東京女子大学、日本獣医生命科学大学、武蔵野大学。以下、五大学という。) が連携し、それぞれが保有する教育課程、人材、組織、施設等の資源を活用することにより、高度で継続的及び体系的な学習の機会を提供することを目的として、平成15年4月に武蔵野地域自由大学を開学した。それぞれの大学に通って一般学生と共に授業を聴講することができる。また、吉祥寺に自由大学学生の勉強会やゼミ等を行う交流センターを置いている。 入学資格は、18歳以上で武蔵野市在住・在勤の方及び西東京市、杉並区在住の方(高校・大学に在学している方は除く)。

学生数(平成22年3月31日現在)

	市内	市外	計
男	581	114	695
女	780	156	936
計	1,361	270	1,631

平成21年度大学正規科目履修者数

	市内	市外	計
男	157	31	188
女	131	23	154
計	288	54	342

生涯学習スポーツ課

自由大学履修対象科目・講座

科目名		期間	回数	自由大学学生の受講者数
大学 正規科目	亜細亜大学	4月～平成22年1月		94名
	成蹊大学	4月～平成22年1月		251名
	日本獣医生命科学大学	4月～平成22年1月		15名
	武蔵野大学	4月～平成22年1月		54名
自由大学講座（前期）		4月9日(木)～6月4日(木)	全5回	90名
自由大学講座（後期）		11月12日(木)～12月17日(木)	全6回	80名
武蔵野地域五大学共同講演会		10月28日(水)～11月17日(火)	全6回	延590名
武蔵野地域五大学共同教養講座		6月6日(土)～11月28日(土)	全20回	82名
武蔵野市 寄付講座	亜細亜大学	10月6日(火)～12月22日(火)	全11回	22名
	成蹊大学	9月25日(金)～1月22日(金)	全15回	44名
	東京女子大学	10月2日(金)～1月15日(金)	全13回	46名
	日本獣医生命科学大学	4月13日(月)～7月13日(月)	全12回	34名
	武蔵野大学	4月15日(水)～7月22日(水)	全14回	91名
	中近東文化センター	10月24日(土)～2月20日(土)	全11回	78名
老壮セミナー（前期）		4月10日(金)～7月17日(金)	全15回	14名
老壮セミナー（後期）		9月8日(火)～12月18日(金)	全14回	4名
古文書解読講座		5月12日(火)～11月24日(火)	全11回	6名
大学公開講座	亜細亜大学地域産学公連携事業 「連続討論会街づくり未来塾」 （前期）	6月8日(月)～7月6日(月)	全4回	11名
	亜細亜大学地域産学公連携事業 「連続討論会街づくり未来塾」 （後期）	11月30日(月)～12月21日(月)	全4回	10名
	成蹊大学前期公開講座	5月30日(土)～6月27日(土)	全4回	16名
	成蹊大学後期公開講座	11月7日(土)～12月12日(土)	全4回	28名
	日本獣医生命科学大学 前期総合文化講座	5月22日(金)～6月12日(金)	全4回	28名
	日本獣医生命科学大学 後期総合文化講座	10月2日(金)～10月23日(金)	全4回	20名
	武蔵野大学日曜講演会	4月19日(日)～2月21日(日)	全10回	67名

- 武蔵野地域五大学聴講料補助金交付要綱 -

自由大学講座

（前期）

月 日	4月9日～6月4日までの隔週木曜日、午後2時～3時30分、全5回
場 所	商工会館市民会議室
講 師	林望（作家、国文学者）
参加者	90名
内 容	古典文学逍遙

（後期）

月 日	11月12日～12月17日までの毎週木曜日、午前10時30分～正午、全6回
場 所	商工会館市民会議室
講 師	油井大三郎（東京女子大学現代教養学部教授）
参加者	80名
内 容	好戦と非戦のアメリカ - その歴史的起源を考える

生涯学習スポーツ課

称号記授与式

日 時	3月27日(土)午後2時~4時
場 所	亜細亜大学
対象者	74名(市民博士5名、市民修士19名、市民学士21名、市民準学士29名)
参加者	31名(市民博士4名、市民修士8名、市民学士11名、市民準学士8名)
内 容	称号記授与、懇談会(自由大学学長、五大学学長、市長、教育長、称号記取得者による意見交換)

15 武蔵野地域五大学共同事業

武蔵野地域学長懇談会

地域の大学との連携、協力を通して、市民の生涯学習を進めるため、平成5年2月から市内にある3大学(亜細亜、成蹊、日本獣医生命科学)及び武蔵野市に隣接している2大学(東京女子、武蔵野)の学長と市長との懇談会を開催している。

武蔵野地域五大学共同講演会

平成6年度から実施。基調講演と各大学を代表する講師による連続講演会。

統一テーマ『共生の世紀 - 地域で生きる、地域に学ぶ Part - 』

月 日	場 所	サブテーマ	講 師	参加者 (自由大学学生数)
10月28日(水)	公会堂ホール (基調講演)	星の王子さまの恋愛論	三田 誠広(作家)	243名 (149名)
10月30日(金)	東京女子大学 2号館2102教室	ワーク・ライフ・バランスを問い直す - 男女共同参画の時代へ	矢澤 澄子 (東京女子大学現代教養学部教授、同大女性学研究所長)	88名 (69名)
11月4日(水)	成蹊大学 8号館202室	村上春樹とアジア - 日本人の喪失感の原点	宮脇 俊文 (成蹊大学経済学部教授)	176名 (134名)
11月6日(金)	日本獣医生命科学大学 C棟501教室	ヒトと動物の癌を病理組織から考える	湯本 典夫 (日本獣医生命科学大学獣医学部教授)	56名 (39名)
11月9日(月)	亜細亜大学 2号館225教室	知られざるイスラーム大国 - インド	前川 輝光 (亜細亜大学国際関係学部教授)	144名 (113名)
11月17日(火)	武蔵野大学 1号館1202教室	能と狂言の近代	羽田 昶 (武蔵野大学文学部教授、同大能楽資料センター長)	95名 (78名)

武蔵野地域五大学共同教養講座

平成9年度から開設。各大学につき4回、全20回の連続講座。6月6日~11月28日までの土曜日、午後1時30分~3時。

大 学	テ ー マ	講 師	受講者
武蔵野大学	社会変動期の政治、行政	浅川公紀(政治経済学部教授)、中村孝文(政治経済学部教授・学部長)、荒木義修(政治経済学部教授)、永田尚三(政治経済学部准教授)	延べ320名
東京女子大学	韓国文化の奥の深さに触れよう	兼若 逸之(現代教養学部国際社会学科教授)	延べ327名
成蹊大学	中国と「自由」の百年	光田剛(法学部教授)	延べ294名
日本獣医生命科学大学	動物医療に貢献する動物看護師の仕事	左向敏紀(獣医学部教授)、水越美奈(獣医学部講師)、青木博史(獣医学部講師)、梶ヶ谷博(獣医学部教授)	延べ266名
亜細亜大学	モンゴル世界の面白さ	鯉淵信一(国際関係学部教授)	延べ211名

武蔵野市寄付講座

市の寄付による特設講座。平成11年度に、地方自治体として初めて開設した。

日本獣医生命科学大学『獣医公衆衛生シンポジウム - 食の安全性・人と動物の感染症・環境保全 - 』

日 時	4月13日~7月13日までの月曜日、午前10時~11時30分、全12回
対 象	18歳以上の市内在住・在勤・在学及び武蔵野地域自由大学学生
講 師	植田富貴子(コーディネーター)、山本茂貴、池田秀利、佐多徹太郎、高野貴士、落合由嗣、鈴木明、池和憲、島田俊雄、伊藤武、山田文也、小林真理子
受講者	41名及び同大学学生

生涯学習スポーツ課

武蔵野大学『武蔵野の記憶と現在 - 日本語・日本文学科からの発信 - 』

日 時	4月15日～7月22日までの水曜日、午後4時20分～午後5時50分、全14回
対 象	18歳以上の市内在住・在勤・在学及び武蔵野地域自由大学学生
講 師	土屋忍(コーディネーター)、並木宏衛、羽田昶、杉崎夏夫、宮川健郎、大河内昭爾、廣瀬裕之、今浜通隆、金子守、佐藤公、山崎龍明、堀井恵子、前原祥子、松村武夫
受講者	107名及び同大学学生

成蹊大学『現代を生きる(人間の感覚・行動系とテクノロジー)』

日 時	9月25日～1月22日までの金曜日、午後4時30分～6時、全15回
対 象	18歳以上の市内在住・在勤・在学及び武蔵野地域自由大学学生
講 師	小方博之(コーディネーター)、大倉元宏、窪田悟、中野有紀子、村松大吾、神田芳文、原節子、加藤明良、橋本竹夫
受講者	48名及び同大学学生

東京女子大学『国際危機の比較研究』

日 時	10月2日～1月15日までの金曜日、午後1時15分～2時45分、全13回
対 象	18歳以上の市内在住・在勤・在学及び武蔵野地域自由大学学生
講 師	黒川修司
受講者	49名及び同大学学生

亜細亜大学『現代グローバル論』

日 時	10月6日～12月22日までの火曜日、午後2時30分～4時、全11回
対 象	18歳以上の市内在住・在勤・在学及び武蔵野地域自由大学学生
講 師	臼井邦彦(コーディネーター)、浅川公紀、小倉朋子、和田佐英子、高和弘、石崎明、権丈英子、佐藤信之、飯島大邦、西達男、明戸孝夫
受講者	24名及び同大学学生

16 中近東文化センター

近隣の三鷹市大沢にある中近東文化センターは、日本でも有数の中近東の歴史文化の研究機関である。この中近東文化センターという教育資源を有効に活用し、高度で良質な生涯学習の機会を市民に提供する。

企画展 「中近東の星座と神話」

日 時	5月23日(土)～9月23日(水) 月・木曜休館 午前10時～午後5時
場 所	中近東文化センター
入館者	4,514名(うち有料の武蔵野市民321名)

企画展 「古代オリエントを蘇らせた人々―発掘と解説の物語」

第1部 エジプトとメソポタミア

日 時	10月24日(土)～12月23日(水) 月・木曜休館 午前10時～午後5時
場 所	中近東文化センター
入館者	1,787名(うち有料の武蔵野市民109名)

第2部 アナトリアとエーゲ海・聖地とシリア

日 時	平成22年1月9日(土)～2月28日(日) 月・木曜休館 午前10時～午後5時
場 所	中近東文化センター
入館者	1,366名(うち有料の武蔵野市民87名)

武蔵野市寄付講座 中近東文化センター『中近東の神話と伝説』

日 時	10月24日～平成22年2月20日までの土曜日 午後1時30分～3時 全11回
場 所	中近東文化センター 小講堂
対 象	市内在住・在勤・在学及び三鷹市内在住・在勤・在学の18歳以上の方並びに自由大学生の方で全回出席できる方
講 師	池田裕、足立拓朗、中野智章、吉田大輔、吉澤悟、水田徹、小林登志子、中田一郎、宮下佐江子、村治笙子
受講者	市民98名及び三鷹市民8名

生涯学習スポーツ課

17 土曜学校

完全学校週5日制の実施にあたり平成13年度の試行をふまえ平成14年度から土曜学校を本格実施した。現代の子ども達に「生きる力」を育むために、学校休業日の土曜日に体験活動を中心とするプログラムを展開している。

朗読ことばあそび倶楽部

日 時	6月27日～11月7日 午前10時30分～正午 全7回
場 所	市役所、第四中学校、FM発表会：商工会館、バス見学：NHK放送センター
対 象	市内在住・在学の小学3年生～中学3年生
講 師	原洋子（元小学校教諭）
受講者	30名

世界を知る会（小学1～3年生コース）

日 時	6月6日、6月20日、6月27日 午後2時～午後4時 全3回
場 所	第四中学校
対 象	市内在住・在学の小学1～3年生
講 師	桜美林大学草の根国際理解教育支援プロジェクト 代表：高橋順一（桜美林大学教授） 留学生・大学生
受講者	29名

世界を知る会（小学3～6年生コース）

日 時	6月6日～12月12日 午前10時～正午（原則） 全12回
場 所	総合体育館、JICA地球ひろば、明治神宮ほか
対 象	市内在住・在学の小学3～6年生
講 師	NPO法人Action、NPO法人響他
受講者	18名

雅楽クラブ（体験コース）

日 時	5月23日 6月20日 午前10時30分～正午
場 所	吉祥寺南町コミセン 中央コミセン
対 象	市内在住・在学の小学1～中学3年生
講 師	鈴木治夫（日本雅楽会）、岡庭健（日本雅楽会）、黒田由美（日本雅楽会）他
受講者	25名 8名

雅楽クラブ（練習コース）

日 時	9月12日、19日、10月3日、10日、31日、11月14日、21日、28日 午前9時50分～11時50分 （11月21日のみ午前・午後1～3時の講座を実施） 全9回
場 所	市民会館
対 象	市内在住・在学の小学3～中学3年生
講 師	鈴木治夫（日本雅楽会）、岡庭健（日本雅楽会）、黒田由美（日本雅楽会）他
受講者	14名

むさしのばやしチビッコ教室

日 時	4月18日～10月17日（夏休みは除く） 午後1時30分～6時 全19回 野外教室8月17日（月）～8月18日（火）1泊2日
場 所	第一中学校他 野外教室：長野県川上村「市立自然の村」
対 象	市内在住の小学3～中学3年生
講 師	むさしのばやし保存会
受講者	38名（野外教室27名）

森林体験教室（初級）

日 時	5月23日 9月26日 12月5日 午前8時～午後5時
場 所	二俣尾・武蔵野市民の森（青梅市二俣尾4丁目）
対 象	市内在住・在学の小学生（各回募集）
講 師	NPO法人 森づくりフォーラム
参加者	30名 29名 30名 計89名

森林体験教室（中級）

日 時	4月25日、6月20日、10月24日、11月7日、2月27日（家族参加の会） 午前8時15分～午後5時30分 全5回
場 所	二俣尾・武蔵野市民の森（青梅市二俣尾4丁目）
対 象	市内在住・在学の小学5～中学3年生
講 師	NPO法人 森づくりフォーラム
参加者	21名

生涯学習スポーツ課

ピタゴラスクラブ

日 時	2月6日 2月13日 午前10時～11時30分
場 所	市役所西庁舎8階813会議室
対 象	市内在住・在学の小学2年生
講 師	藤橋義之(第二小学校副校長) 阿比留志乃(大野田小学校教諭) 清水聡美(第三小学校教諭) 小島 大 (第一小学校教諭)
受講者	25名 25名

サイエンスクラブ

日 時	5月16日～11月21日 午前9時30分～11時30分 全14回
場 所	大野田小学校他 野外活動:国立科学博物館、化石採集(千葉県木下)
対 象	市内在住・在学の小学5～中学1年生
講 師	白井龍男(第一小学校校長)ほか教職員
受講者	50名

こども茶道教室(前期)

日 時	5月16日～10月10日 午前10時～正午 全10回
場 所	松露庵
対 象	市内在住・在学の小学3～中学3年生
講 師	藤田仙寿(大日本茶道学会)ほか
受講者	14名

こども茶道教室(後期)

日 時	10月31日～2月20日 午前10時～正午 全10回
場 所	市民文化会館
対 象	市内在住・在学の小学3～中学3年生
講 師	井上宗清(裏千家)ほか
受講者	15名

こどもおどり教室

日 時	6月6日～1月16日 午前9時30分～11時30分 全14回
場 所	練習:総合体育館 軽体操・ダンス室、発表会:武蔵野芸能劇場 小劇場
対 象	市内在住・在学の小学生
講 師	花柳和(花柳流師範、西原和総合舞踊研究所代表)
受講者	27名

亜細亜大学経営学教室

日 時	6月27日 午後1時～5時
場 所	亜細亜大学
対 象	市内在住・在学の小学5・6年生
講 師	夏目重美(亜細亜大学経営学部教授)、AUSCP シニア・コミッティ(亜細亜大学生)
受講者	32名

成蹊大学ロボット教室

日 時	9月5日、12日、19日 全3回 午前10時～正午
場 所	成蹊大学、成蹊小学校
対 象	市内在住・在学の小学5・6年生
講 師	小方博之(成蹊大学理工学部エレクトロメカニクス学科教授) 村松大吾(成蹊大学理工学部エレクトロメカニクス学科助教)
受講者	25名

English アドベンチャー in TWCU(東京女子大学)

日 時	2月13日 午前9時～11時30分
場 所	東京女子大学
対 象	市内在住・在学の小学3～6年生(保護者同伴可)
講 師	龍口奈理子(東京女子大学キリスト教センター宗教主事)ほか
受講者	29名(保護者28名)

生涯学習スポーツ課

日本獣医生命科学大学アニマルファーム体験クラブ

日 時	前期：5月30日(土)～31日(日) 後期：10月24日(土)～25日(日) 1泊2日
場 所	日本獣医生命科学大学富士セミナーハウス(山梨県南都留郡)
対 象	市内在住・在学の小学4～中学校3年生
講 師	吉村格(日本獣医生命科学大学准教授)、左向敏紀(同大学教授)、片岡康(同大学准教授)他日本獣医生命科学大学教職員及び学生
参加者	各30名

武蔵野大学ドラムサークル

日 時	9月19日、9月26日、10月10日、10月17日、10月25日 午後1時30分～3時 全5回
場 所	武蔵野大学
対 象	市内在住・在学の小学1～3年生
講 師	高橋一行(武蔵野大学人間関係学部教授)、武蔵野大学学生
受講者	28名

18 むさしのサイエンスフェスタ

むさしのサイエンスフェスタ

日 時	10月17日(土) 午後1時～午後4時
場 所	大野田小学校体育館 校庭
対 象	主に小・中学生と保護者、一般市民
内 容	市立小中学校教員や地域ボランティアによる体験型実験ブースの展示。(27ブース)
講 師	市立小・中学校 理科教職員等および地域のNPO参加者、商工業者、地域企業、土曜学校サイエンスクラブ受講者、中学生ボランティアほか
入場者数	918名

生涯学習スポーツ課

市民会館

1 施設利用状況

(1) 施設別利用状況

施設名	17			18			19			20			21		
	利用数	操業数	利用率	利用数	操業数	利用率	利用数	操業数	利用率	利用数	操業数	利用率	利用数	操業数	利用率
講座室	669	906	73.8	655	903	72.5	621	909	68.3	582	906	64.2	587	906	64.8
第1学習室	743	906	82.0	716	903	79.3	728	909	80.1	721	906	79.6	686	906	75.7
第2学習室	687	906	75.8	695	903	77.0	676	909	74.4	629	906	69.4	589	906	65.0
会議室	612	906	67.5	619	903	68.5	598	909	65.8	611	906	67.4	575	906	63.5
多目的ルーム	810	906	89.4	800	903	88.6	775	909	85.3	783	906	86.4	745	908	82.0
第1和室	614	906	67.8	624	903	69.1	628	909	69.1	588	906	64.9	601	906	66.3
第2和室	536	906	59.2	456	903	50.5	470	909	51.7	443	906	48.9	411	906	45.4
美術工芸室	693	906	76.5	682	903	75.5	676	909	74.4	657	906	72.5	644	906	71.1
料理室	351	906	38.7	373	903	41.3	377	909	41.5	356	906	39.3	304	906	33.6
音楽室	831	906	91.7	815	903	90.3	791	909	87.0	790	906	87.2	812	909	89.3
集会室	787	906	86.9	772	903	85.5	766	909	84.3	746	906	82.3	766	906	84.5
計	7,333	9,966	73.6	7,207	9,933	72.6	7,106	9,999	71.1	6,906	9,966	69.3	6,720	9,971	67.4

(2) 保育室利用状況

年度	17	18	19	20	21
利用数	126	153	130	122	75
操業数	906	903	909	906	924
利用率	13.9	16.9	14.3	13.5	8.1

(3) 利用団体別利用状況

団体	17		18		19		20		21	
	利用数	比率	利用数	比率	利用数	比率	利用数	比率	利用数	比率
教育委員会(主催・共催)	226	4.1	200	3.7	209	4.0	203	4.0	185	3.7
市及び官公署	89	1.6	78	1.5	99	1.9	80	1.6	74	1.5
青少年団体	213	3.9	216	4.0	203	3.9	281	5.6	252	5.1
成人団体	328	6.0	287	5.3	267	5.1	311	6.2	350	7.0
文化・芸術団体	2,082	37.8	2,159	40.1	2,176	41.6	1,958	38.8	1,987	40.0
スポーツ団体	824	15.0	850	15.8	859	16.4	844	16.7	806	16.2
一般団体	1,739	31.6	1,592	29.6	1,414	27.1	1,368	27.1	1,318	26.5
計	5,501	100.0	5,382	100.0	5,227	100.0	5,045	100.0	4,972	100.0

生涯学習スポーツ課

[歳入] 12 - 1 - 5 (決算書 88 ページ)

教育使用料

(1) 使用料歳入状況

項目 年度	種 別	件数	枚数	調定額 (円)
17	施設	6,004		5,361,310
	コピー		29,373	293,730
	デジタル印刷機	357	192,689	203,500
	合 計	6,361	222,062	5,858,540
18	施設	5,890		5,280,760
	コピー		32,384	323,840
	デジタル印刷機	358	247,862	251,400
	合 計	6,248	280,246	5,856,000
19	施設	5,590		5,022,020
	コピー		31,949	319,490
	デジタル印刷機	346	226,867	225,850
	合 計	5,936	258,816	5,567,360
20	施設	5,417		4,948,600
	コピー		27,595	275,950
	デジタル印刷機	293	191,182	171,660
	合 計	5,710	218,777	5,396,210
21	施設	5,392		4,910,070
	コピー		22,435	224,350
	デジタル印刷機	269	157,392	153,750
	合 計	5,661	179,827	5,288,170

(2) 曜日別利用状況

年度 項目	曜日	月	火	水	金	土	日	計
	17	利用数	1,147	1,369	1,294	1,259	1,267	997
操業数		1,650	1,650	1,683	1,683	1,650	1,650	9,966
利用率		65.9	83.0	76.9	74.8	76.8	60.4	73.6
18	利用数	1,052	1,365	1,336	1,239	1,267	948	7,207
	操業数	1,650	1,650	1,650	1,650	1,683	1,650	9,933
	利用率	63.8	82.7	81.0	75.1	75.3	57.5	72.6
19	利用数	1,045	1,355	1,348	1,217	1,221	920	7,106
	操業数	1,683	1,650	1,650	1,683	1,650	1,683	9,999
	利用率	62.1	82.1	81.7	72.3	74.0	54.7	71.1
20	利用数	1,011	1,273	1,273	1,223	1,197	929	6,906
	操業数	1,650	1,683	1,650	1,650	1,650	1,683	9,966
	利用率	61.3	75.6	77.2	74.1	72.5	55.2	69.3
21	利用数	1,019	1,168	1,249	1,144	1,210	930	6,720
	操業数	1,686	1,651	1,683	1,650	1,651	1,650	9,971
	利用率	60.4	70.7	74.2	69.3	73.3	56.4	67.4

(3) 利用形態別利用状況

区分		年度				
		17	18	19	20	21
教育主催・共催 委員会	市民会館事業	179	176	184	176	165
	社会教育関係事業	47	23	24	25	20
	その他教育委員会事業	-	-	-	2	-
	小 計	226	199	208	203	185
官公署・市		77	89	78	80	72
一般利用	文化芸術	3,679	3,634	3,506	3,306	3,326
	会議	137	133	116	114	109
	スポーツ	1,370	1,338	1,301	1,342	1,280
	小 計	5,186	5,105	4,923	4,762	4,715
合 計		5,647	5,501	5,382	5,045	4,972

生涯学習スポーツ課

(4) 図書室利用状況(利用人数)

年度 区分	17	18	19	20	21
児 童	3,895	4,173	3,994	3,790	3,826
一 般	11,456	10,223	10,213	9,605	10,280
合 計	15,351	14,396	14,207	13,395	14,106

(5) 図書室利用状況(利用冊数)

年度 区分	17	18	19	20	21
児 童 書	9,849	10,158	10,606	9,361	9,764
一 般 書	14,104	14,263	12,614	12,249	13,598
合 計	23,953	24,421	23,220	21,610	23,3620

10 - 6 - 3 (決算書 294 ページ)

市民会館費

1 市民会館自主事業

武蔵野市における社会教育の振興を図るとともに、市民及び地域社会の文化の向上と福祉の増進に寄与するため市民会館自主事業を行う。

(1) 講座数・参加者

講座 年度	子どもワーク ショップ		遊びのミニ学校		母と子の教室		市民セミナー		親と子の広場		子育てサポート 講・座	
	講座数	人数	講座数	人数	講座数	人数	講座数	人数	講座数	人数	講座数	人数
17	2	48	2	172	3	128	1	15	4	128	1	14
18	2	44	2	184	3	115			4	126	1	15
19	2	46	2	170	3	110			4	128		
20	2	71	2	184	3	118			4	128		
21	2	59	2	178	3	120			4	122		
講座 年度	市民講座		料理講座									
	講座数	人数	講座数	人数								
17	1	45	1	24								
18	1	50	2	40								
19	1	70	2	48								
20	1	49	2	48								
21	1	50	2	44								

生涯学習スポーツ課

(2)利用促進事業

・今日の自習室

在学青少年の健全な個人学習を推進することによって、青少年の社会教育活動の拡充を図るとともに、一般市民の個人学習の利用に供するため、昭和62年度より開設した。

・利用者懇談会

利用者間の相互の情報交換と、市民会館への利用上の要望などを受けるとともに、市民会館からの報告やお願いを伝え、相互の意志疎通の場とする。

事業 年度	今日の自習室		利用者懇談会	
	回	人数	回	人数
17	2	895	2	106
18	2	1,038	3	142
19	2	923	2	98
20	2	754	3	159
21	2	540	2	81

(3)市民会館文化祭(第25回)

市民会館における日頃の学習成果を発表するとともに、市民相互の交流を図ることを目的に昭和60年度から実施している。

期 間	10月23日(金)～11月4日(水)	12日間
場 所	市民会館、武蔵野スイングホール	
参加団体	58団体(延べ61団体)	
テ ー マ	“いきいきと学ぶ楽しさ”	
内 容	(1)作品展示 22団体 (2)公開学習会 23団体 (3)芸能発表 16団体 (4)実行委員会主催行事(基調講演等)	

2 市民会館運営委員会

市民会館運営委員会は、市民会館の適正な運営を図るため、武蔵野市立武蔵野市民会館条例に基づいて設置されている。

運営委員会は、教育委員会の諮問に応じ、会館における事業の企画実施について調査し意見を述べる事ができる。委員会は委員13名以内で組織され、教育委員会が委嘱し、委員の任期は2年(再任は妨げない)となっている。

市民会館運営委員会活動状況

回	種別	月 日	内 容
1	定例会	4月24日(金)	1. 市民会館の事業報告(4月)と事業予定(5月) 2. 施設利用状況報告(3月)及び平成20年度年間集計 3. 平成21年度市民会館自主事業について 4. 施設使用抽選方法の変更について
2	定例会	6月19日(金)	1. 市民会館の事業報告(5月,6月)と事業予定(7月) 2. 施設利用状況報告(5月) 3. 市民会館文化会実行委員会の報告 4. 公開抽選の実施経過報告について 5. 2号、3号運営委員の任期について 6. 夏季環境推進月間について 7. 武蔵野プレイス、生涯学習市民意識について 8. 自販機の設置について

生涯学習スポーツ課

3	定例会	9月18日(金)	<ol style="list-style-type: none"> 1. 市民会館の事業報告(7月~9月)と事業予定(10月) 2. 施設利用状況報告(6月~8月) 3. 今日の自習室利用状況について 4. 文化祭について 5. 自販機の設置経過について 6. 運営委員の任期満了について 7. ISO14001(光熱水費、使用量)について 8. 職場体験学習受入れについて
4	定例会	11月20日(金)	<ol style="list-style-type: none"> 1. 市民会館の事業報告(9月,10月)と事業予定(11月,12月) 2. 施設利用状況報告(8月~10月) 3. 辞令交付(委員長、副委員長選出) 4. 市民会館文化祭について(報告) 5. 武蔵野市生涯学習計画中間まとめ(報告)
5	定例会	平成22年 1月15日(金)	<ol style="list-style-type: none"> 1. 市民会館の事業報告(1月)と事業予定(2月) 2. 施設利用状況報告(10月~12月) 3. ISO14001(光熱水費、使用量)の実績報告 4. 市民講座について 5. 要綱改正について
6	定例会	3月19日(金)	<ol style="list-style-type: none"> 1. 市民会館の事業報告(2月)と事業予定(3月) 2. 施設利用状況報告(1月) 3. 利用者懇談会(報告) 4. 運営委員の退任について 5. 武蔵野市生涯学習計画(案)概要について

- 武蔵野市立武蔵野市民会館条例、武蔵野市立武蔵野市民会館条例施行規則 -

10 - 7 - 1 (決算書298ページ)

市民体育大会事業

広く市民の間にスポーツを振興し、市民の健康増進と体力向上をはかり、明るく豊かな市民生活を形成するものである。

1 市民体育大会(春季)

(単位:人)

	17年度	18年度	19年度	20年度	21年度
種目数	34	34	34	35	35
参加人数	7,112	6,907	6,586	6,505	6810

2 市民体育祭(秋季)

(単位:人)

	17年度	18年度	19年度	20年度	21年度
種目数	34	34	34	35	35
参加人数	6,656	6,566	6,889	7,351	7346

生涯学習スポーツ課

各種体育事業

各種スポーツ事業を開催することにより、市民の健康と体力向上をはかり、明るく豊かな生活に寄与する。

(単位:人)

事業名	17年度	18年度	19年度	20年度	21年度
ファミリースポーツフェア	606	538	478	466	1,221
婦人バレーボール大会(春期)	113	116	141	109	112
婦人バレーボール大会(秋期)	128	120	128	113	134
レディース卓球大会	94	91	92	92	108
少年野球大会	362	396	454	425	437
少年少女サッカー大会	345	300	360	250	400
市民スポーツフェスティバル	1,056	1,173	675	1,134	1,373
市内駅伝競走大会	172	316	272	488	348
市民健康マラソン大会	72	85	108	163	117
ラグビースクール	114	124	147	153	146
陸上競技記録会	779	400	732	180	274

体育施設一般管理経費

年度別体育施設利用状況

(単位:人)

施設名	17年度	18年度	19年度	20年度	21年度	
総合体育館	274,638	269,960	264,327	266,654	268,825	
陸上競技場	59,469	61,938	67,195	81,620	69,558	
温水プール	大人	75,355	68,852	67,825	69,573	64,992
	子ども	11,195	9,712	11,419	10,360	11,193
	コース貸等	11,502	10,222	9,097	9,486	8,991
	計	98,052	88,786	88,341	89,419	85,176
屋外プール	77,290	65,655	70,645	74,665	66,141	
野球場	10,958	11,132	8,277	10,639	11,148	
テニスコート	41,201	47,008	44,325	31,842	51,266	
緑町スポーツ広場	-	-	-	-	4,429	
合計	561,608	544,479	543,110	554,839	556,543	

ストリートスポーツ広場

(単位:人)

17年度	18年度	19年度	20年度	21年度
10,336	8,901	8,708	9,024	8,858

生涯学習スポーツ課

10 - 7 - 2 (決算書 298 ページ)

工事請負費

1 施設改修工事

施設名	場 所	工事概要	金額(円)	工 期
総合体育館	吉祥寺北町 5丁目11番20号	全蒸気バルブ交換工事 等	5,355,000	21.10 ~22.2
陸上競技場	吉祥寺北町 5丁目11番内	陸上競技場・スプリン クラー改修工事	32,760,000	21.7 ~22.3
プール	吉祥寺北町 5丁目11番33号	排水ポンプ・更衣室床、 電力コンデンサ交換工事	7,182,000	21.10 ~22.2
施設維持修繕		体育館柱、床補修・競 技場施設補修工事等	2,702,700	21.7 ~21.10

10 - 7 - 3 (決算書 300 ページ)

市民スポーツデー事業

市民の体力向上とスポーツ振興の一環として、健康で明るく豊かな市民生活に寄与し、あわせて家庭・学校・地域の一体化をはかる。市立小学校校庭及び体育館12校、第三日曜日に実施。

8月・3月を除き(10回)実施、7月は皆泳デー(プールのみ。平成20年度の皆泳デーは第四日曜日に実施)。

(単位:人)

年 度	17年度	18年度	19年度	20年度	21年度
参加人数	2,550	2,009	2,161	1,970	1,675
1校あたり平均人数	22.0	16.9	20.4	18.1	16.0

スポーツ教室経費

1 初心者スポーツ教室

初心者の市民を対象に初歩から実技を系統的に指導することにより、スポーツの生活化をはかり、健康で明るく豊かな市民生活の形成に寄与する。18年度より3期から2期に変更して実施。20年度よりヨガ教室(昼間)のみとし、夜間教室は廃止。21年度は、前期:5~7月計8回・後期:9~1月計14回を実施。

(単位:人)

		17年度	18年度	19年度	20年度	21年度
昼 間	参加人数	1,685	1,099	1,338	807	898
	教室数	12	6	6	2	2
夜 間	参加人数	655	510	379	-	-
	教室数	12	6	6	-	-
合計人数		2,340	1,609	1,717	807	898
合計教室数		24	12	12	2	2

2 子育てママのスポーツ教室

日頃、子育てに追われてスポーツを行う機会の少ない母親を対象に、誰でも気軽にできるスポーツを楽しみながら、健康増進と参加者相互の交流の場とする。

(単位:人)

	17年度	18年度	19年度	20年度	21年度
参加人数	49	55	61	66	60
幼児数	38	41	48	45	39
合 計	87	96	109	111	99

武蔵野プレイス開設準備室

武蔵野プレイス開設準備室

10 - 6 - 4 (決算書296ページ)

武蔵野プレイス建設事業

1 武蔵野プレイス建設事業(昨年度までは農水省跡地利用施設建設事業)

平成 19 年 10 月にまとめた「武蔵野プレイス(仮称)基本設計(修正版)」を基に平成 20 年 6 月、実施設計が完了した。平成 23 年 7 月の開館を目指し、本体工事に着手している。平成 21 年度末時点での工事進捗率は 45.5%となっており、計画通り進んでいる。

2 管理運営指針の作成

平成 20 年 3 月に作成した「武蔵野プレイス(仮称)管理運営基本方針」に基づき、平成 21 年 4 月には、施設の管理運営を行っていく上での指針「ひと・まち・情報 創造館 武蔵野プレイス 管理運営指針」を作成した。

3 境南ふれあい広場公園の実施設計

平成 21 年 5 月に「境南ふれあい広場公園基本プラン」を作成し、6 月にパブリックコメントの募集を行った。これに対して寄せられた 9 件の意見を参考に「境南ふれあい広場公園実施設計」の作成を行った。

4 イベント実施

(1) 武蔵野プレイス作業所見学会

開催日	参加者(人)	場所	対象	内容
平成 21 年 8 月 21 日(金)	59	武蔵野プレイス建設現場地下 17 メートル(境南町二丁目 3 番)	小学 5、6 年生	・工事作業所の見学会 ・建物の概要説明と工事方法 ・境村の歴史、地層 ・デザイン等についての勉強 ・ストーンアート(現場出土の石に絵付け)

(2) 武蔵野プレイス市民活動フロア市民ワークショップ(全 10 回(予定)のうち平成 21 年度中に 3 回実施)

開催日	参加者(人)	場所	内容
平成 21 年 10 月 29 日(木)	38	武蔵野スイングホール 10 階スカイルーム	武蔵野プレイス内の市民活動フロアの利用方法等についての意見交換
平成 21 年 12 月 15 日(火)	27		
平成 22 年 2 月 23 日(火)	27		

5 工事請負費

施設建設工事費

130 万円超 (下表のとおり) 4 件 1,039,615,000 円

工事件名	場所	工事概要	金額(円)	工期
武蔵野プレイス(仮称)新築工事	境南町二丁目 3 番	建築用途：図書館	980,607,000	20.12.19 ~ 23.1.31
武蔵野プレイス(仮称)新築に伴う電気設備工事		敷地面積：2166.20 m ² 建築面積：1571.47 m ² 延床面積：9809.76 m ²		
武蔵野プレイス(仮称)新築に伴う空調設備工事		階数：地上 4 階地下 3 階 構造：地上 S R C 構造、 地下 R C 構造	47,142,000	20.12.19 ~ 23.1.31
武蔵野プレイス(仮称)新築に伴う給排水設備工事			8,184,000	20.12.19 ~ 23.1.31

給食課

給食課

10 - 8 - 1 (決算書 300 ページ)

学校給食管理費

1 学校給食運営委員会開催状況

会 議		回 数	会 議		回 数
総会		3	専門部会	給食調理員部会	10
専門部会	栄養士部会	11		小学校給食担当者部会	4
				中学校給食担当者部会	3

2 学校給食運営委員会調査及び審議事項

1. 食の指導に関すること
2. 献立の作成並びに小中学校の児童及び生徒の栄養管理に関すること
3. 調理に関すること
4. 安全衛生に関すること
5. 給食費及び経理に関すること
6. 前各号に掲げるもののほか、教育委員会が必要と認めること
(武蔵野市学校給食運営委員会規則)

3 平成21年度給食費

区 分		給食単価	年間回数	年間給食費	月額給食費	3月調整額
小 学 校	1年生	220 円	184 回	40,480 円	3,800 円	6,280 円
	2年生	220	193	42,460	3,800	4,460
	3～4年生	230	193	44,390	4,000	4,390
	5～6年生	240	193	46,320	4,100	5,320
中 学 校	第一中学校	320 円	192 回			
	第二中学校	320	192 回			
	第三中学校	320	85回(11月～)			
	第五中学校	320	85回(11月～)			
	第六中学校	320	49回(1月～)			
中学校(ミルク給食)		46円55銭	116 回	5,400 円		

- * 小学校2年生～6年生は、4月から2月まで8月を除き10か月を上記月額給食費で徴収し、3月は調整額で徴収する。
- * 小学校1年生は4月20日(月)から給食が始まり、5月から2月まで8月を除き9か月を上記月額給食費で徴収し、3月は調整額で徴収する。
- * 中学校の完全給食は選択制で実施し、給食費の徴収も前払いとなる。給食費は、各月の給食回数に応じ「給食単価×月間給食回数」で月額を徴収する。3月分については「給食単価×年間給食回数」で精算調整する。
- * 11月より第三中学校・第五中学校、1月より第六中学校で完全給食が実施された。
- * 中学校(ミルク給食)は年間給食費を5月に一括徴収する。

給食課

4 平成21年度学校給食実施計画

区分	小学校・中学校		中学校(ミルク給食)		備考	
	開始・終了	回数	開始・終了	回数		
4月	7日(火)から(小学校) 8日(水)から(中学校) 小学1年生 4月20日(月)から	17 16	4月から2月まで (8月除く)	年間116回	小学校は年間194回 から休業日1回(開校 記念日)を除く 193回 中学校の完全給食は 選択性で実施 中学校のミルク給食 は年間116回	
5月		18				
6月		22				
7月	16日(木)まで	12				
9月	2日(水)から	18				
10月		21				
11月		19				
12月	24日(木)まで	17				
1月	12日(火)から	14				
2月		19				
3月	23日(火)まで(小学校) 24日(水)まで(中学校)	16				
合計		193 (小学校) 192 (中学校)				116

5 単独校及び中学校の運営及び管理

(1) 給食延人員及び試食人員(小学校)

(単位:人)

年度	第五小学校			境南小学校			本宿小学校			合計
	給食 延人員	試食会		給食 延人員	試食会		給食 延人員	試食会		
		回数	人員		回数	人員		回数	人員	
17年度	69,295	5	87	130,984	52	1,262	59,449	2	118	261,195
18年度	68,899	7	91	130,078	63	1,291	62,101	2	92	262,552
19年度	68,233	8	96	127,379	67	1,404	57,469	3	108	254,689
20年度	68,778	10	120	119,467	56	1,443	57,646	6	129	247,583
21年度	69,384	2	57	107,581	37	560	52,120	3	95	229,797

給食課

(2) 牛乳給食延人員(中学校、20年度・21年度は完全給食が始まるまで)

(単位:人)

年 度	第一中学校	第二中学校	第三中学校	第四中学校	第五中学校	第六中学校	合 計
17年度	41,269	35,110	43,455	58,976	34,485	32,094	245,389
18年度	37,697	34,669	38,714	55,125	31,544	31,692	229,441
19年度	36,008	35,711	38,427	55,704	28,960	33,272	228,082
20年度	30,917	23,356	39,927	55,862	28,578	33,068	211,708
21年度	-	-	28,094	50,855	19,333	26,645	124,927

10 - 8 - 2 (決算書 302 ページ)

学校給食共同調理場費

1 共同調理場の運営及び管理

(1) 参加校別延給食人員

イ. 桜堤調理場-1(17年度から19年度)

(単位:人)

年 度	第二小学校	千川小学校	関前南小学校	桜野小学校	桜堤調理場	合 計
17年度	94,939	70,396	67,047	80,748	3,609	316,739
18年度	97,077	75,209	67,887	79,993	3,644	323,810
19年度	95,828	77,876	63,902	87,980	3,833	329,419

桜堤調理場-2

(20年度 千川小学校・関前南小学校は9月まで、第一中学校は1月から、第二中学校は11月から)

年 度	第二小学校	千川小学校	関前南小学校	桜野小学校	第一中学校	第二中学校	桜堤調理場	合 計
20年度	99,352	35,233	27,020	92,321	11,220	18,456	3,824	287,426

桜堤調理場-3

(21年度 第二小学校は7月まで、第三中学校・第五中学校は11月から、第六中学校は1月から)

年 度	第二小学校	桜野小学校	第一中学校	第二中学校	第三中学校	第五中学校	第六中学校	桜堤調理場	合 計
21年度	31,310	99,567	48,750	51,878	20,216	20,279	11,980	4,874	288,854

給食課

□ . 北町調理場-1 (17年度から19年度)

年 度	第一小学校	第三小学校	第四小学校	大野田小学校	井之頭小学校	北町調理場	合 計
17年度	72,542	85,070	80,030	129,242	68,558	5,414	440,856
18年度	67,508	81,420	81,169	135,990	68,238	5,542	439,867
19年度	68,536	86,229	81,049	134,717	65,208	5,515	441,254

北町調理場-2 (20年度 千川小学校・関前南小学校は10月から)

年 度	第一小学校	第三小学校	第四小学校	大野田小学校	千川小学校	井之頭小学校	関前南小学校	北町調理場	合 計
20年度	71,524	86,315	79,380	138,046	42,775	67,766	34,545	5,518	525,869

北町調理場-3 (21年度 第二小学校は9月から)

年 度	第一小学校	第二小学校	第三小学校	第四小学校	大野田小学校	千川小学校	井之頭小学校	関前南小学校	北町調理場	合 計
21年度	72,412	56,849	93,072	78,306	142,893	75,028	61,963	58,701	6,565	645,789

(2) 試食回数及び延試食人員

(単位:人)

年 度	桜 堤 調 理 場		北 町 調 理 場		合 計
	回 数	人 員	回 数	人 員	人 員
17年度	9	300	20	353	653
18年度	20	354	24	471	825
19年度	9	204	21	435	639
20年度	11	226	31	558	784
21年度	12	240	36	867	1,107

図書館

図書館

10 - 6 - 2 (決算書 292 ページ)

一般管理経費

1 図書館運営委員会・図書館基本計画策定委員会

武蔵野市立図書館の運営に関して、地域から広く意見を求め、武蔵野市らしい特色ある図書館づくりを行うため設置した委員会。平成 21 年度は、図書館施策の計画的な推進を図るため、図書館基本計画策定委員会を設置して、平成 22 年度から 31 年度までを計画期間とする図書館基本計画策定のために必要な事項について検討した。

- ・ 委員任期 第 4 期図書館運営委員会 平成 21 年 5 月 1 日～平成 23 年 3 月 31 日
図書館基本計画策定委員会 平成 21 年 5 月 1 日～平成 22 年 3 月 31 日
- ・ 委員数 図書館運営委員会 10 名(学識経験者 7 名、公募市民 3 名)
図書館基本計画策定委員会 11 名(学識経験者 7 名、公募市民 3 名、市職員 1 名)
- ・ 委員会開催状況(平成 21 年度に開催したのは図書館基本計画策定委員会のみ)

< 図書館基本計画策定委員会 >

回	開催日	主な会議の内容
第 1 回	平成 21 年 5 月 27 日	今後の運営について
第 2 回	平成 21 年 7 月 8 日	基本方針の検討
第 3 回	平成 21 年 7 月 27 日	基本方針の検討
第 4 回	平成 21 年 8 月 31 日	基本方針の検討
第 5 回	平成 21 年 10 月 14 日	中間報告案(基本方針部分)の内容について
第 6 回	平成 21 年 11 月 18 日	武蔵野市立図書館基本計画中間報告(案)について
第 7 回	平成 22 年 1 月 12 日	図書館基本計画の検討
第 8 回	平成 22 年 2 月 8 日	基本計画最終計画案の内容検討
第 9 回	平成 22 年 3 月 17 日	図書館基本計画最終案の検討

- 図書館運営委員会設置要綱 -

- 図書館基本計画策定委員会設置要綱 -

2 工事請負費

130 万円以下 21 件 7,526,190 円

130 万円超 1 件 11,445,000 円

工事件名	場所	工事概要	金額(円)	工期
中央図書館地下 1 階書庫集密化工事	吉祥寺北町 4 丁目 3 番 8 号	中央図書館地下 1 階書庫の既存書棚を電動化し電動書棚を増設する工事	11,445,000	21.9.8 ～ 21.12.14

図書館

図書館資料収集・保存事業

1 図書館資料蔵書数

所属	分類区分	前年度末冊数	受 入 分				除籍数 ()	変更分	蔵書数	
			購入	寄贈	その他	小計				
中央図書館	一般書・YA	M 郷土行政	21,706	67	382	238	687	103	9	22,299
		0 総記	14,548	368	6	20	394	119	100	14,923
		1 哲学	19,680	530	5	18	553	242	374	20,365
		2 歴史	44,200	1,564	12	42	1,618	893	524	45,449
		3 社会科学	75,615	2,485	36	294	2,815	986	1,108	78,552
		4 自然科学	26,481	937	7	373	1,317	376	417	27,839
		5 技術	29,155	1,486	22	218	1,726	463	273	30,691
		6 産業	12,877	575	8	32	615	233	285	13,544
		7 芸術	41,553	1,534	21	214	1,769	593	872	43,601
		8 言語	8,724	174	3	4	181	155	174	8,924
	9 文学	119,231	4,751	133	100	4,984	2,170	1,346	123,391	
	計	413,770	14,471	635	1,553	16,659	6,333	5,482	429,578	
	児童書	0 ~ 9	48,165	2,172	45	26	2,243	502	607	50,513
		絵本	25,594	1,163	31	42	1,236	254	132	26,708
紙芝居		1,345	7	-	-	7	2	2	1,352	
計		75,104	3,342	76	50	3,486	758	741	78,573	
YA マンガ	3,818	140	19	7	166	213	-37	3,734		
小計	492,692	17,953	730	1,628	20,311	7,304	6,186	511,885		
西部図書館	一般書	M 郷土行政	1,706	-	37	111	148	6	-	1,848
		0 総記	1,642	193	1	3	197	175	-48	1,616
		1 哲学	1,885	288	1	4	293	210	-115	1,853
		2 歴史	6,706	1,040	5	14	1,059	885	-137	6,743
		3 社会科学	8,778	1,251	9	3	1,263	854	-403	8,784
		4 自然科学	4,192	591	5	2	598	644	-97	4,049
		5 技術	5,372	942	5	1	948	606	-104	5,610
		6 産業	1,868	333	3	2	338	186	-109	1,911
		7 芸術	5,913	803	6	3	812	529	-238	5,985
		8 言語	1,294	91	1	-	92	118	-55	1,213
	9 文学	18,865	2,349	29	18	2,396	1,903	-517	18,841	
	計	58,221	7,881	102	161	8,144	6,116	-1,823	58,426	
	児童書	0 ~ 9	18,325	1,873	14	14	1,901	1,925	-242	18,059
		絵本	9,603	767	6	3	776	618	-69	9,692
紙芝居		905	21	-	1	22	16	-1	910	
計		28,833	2,661	20	18	2,699	2,559	-312	28,661	
小計	87,054	10,542	122	179	10,843	8,675	-2,135	87,087		
吉祥寺図書館	一般書・YA	M 郷土行政	1,041	15	32	111	158	212	3	990
		0 総記	2,215	169	1	1	171	218	-74	2,094
		1 哲学	3,000	271	7	4	282	243	-236	2,803
		2 歴史	8,834	881	5	11	897	1,177	-348	8,206
		3 社会科学	9,634	1,108	16	14	1,138	970	-636	9,166
		4 自然科学	4,882	476	5	2	483	385	-295	4,685
		5 技術	6,225	893	1	9	903	1,047	-129	5,952
		6 産業	2,232	288	5	1	294	219	-182	2,125
		7 芸術	8,120	703	7	8	718	668	-515	7,655
		8 言語	1,791	131	0	3	134	112	-106	1,707
	9 文学	25,833	3,181	45	41	3,267	2,689	-666	25,745	
	計	73,807	8,116	124	205	8,445	7,940	-3,184	71,128	
	児童書	0 ~ 9	17,268	1,225	46	28	1,299	1,918	-226	16,423
		絵本	8,485	766	17	19	802	633	-11	8,643
紙芝居		1,196	-	-	-	-	227	-	969	
計		26,949	1,991	63	47	2,101	2,778	-237	26,035	
YA マンガ	555	24	-	-	24	66	1	514		
小計	101,311	10,131	187	252	10,570	10,784	-3,420	97,677		
総計	一般書	545,798	30,468	861	1,919	33,248	20,389	475	559,132	
	児童書	130,886	7,994	159	133	8,286	6,095	192	133,269	
	YA マンガ	4,373	164	19	7	190	279	-36	4,248	
	合計	681,057	38,626	1,039	2,059	41,724	26,763	631	696,649	

図書館

	新聞	雑誌	加ッテ-プ	C D	ビデ-ォ	L D	D V D
中央図書館	44種(12)	492種(31)	-	8,737点	3,465点	1,212点	1,481点
西部図書館	19種(2)	211種(1)	-	-	-	-	-
吉祥寺図書館	22種(2)	223種(3)	299点	2,960点	-	-	-

() は外国語の新聞・雑誌数

2 資料別貸出件数

(1) 中央図書館

年度	開館日数	図 書 (冊)			雑誌 (冊)	視聴覚資料 (点)	合 計	一日平均 (件)
		一 般	児 童	小 計				
17	287	563,268	229,200	792,468	53,392	99,124	944,984	3,293
18	287	580,921	238,337	819,258	54,512	95,575	969,345	3,378
19	288	590,921	244,319	835,240	54,829	85,273	975,342	3,387
20	288	653,352	250,633	903,985	57,269	86,432	1,047,686	3,638
21	287	667,195	252,424	916,619	58,057	82,968	1,060,644	3,696

(2) 西部図書館

年度	開館日数	図 書 (冊)			雑誌 (冊)	視聴覚資料 (点)	合 計	一日平均 (件)
		一 般	児 童	小 計				
17	287	147,487	84,389	231,876	20,153	462	252,491	880
18	288	155,515	90,833	246,348	19,934	1,413	267,695	929
19	287	160,516	99,666	260,182	20,018	1,961	282,161	983
20	290	180,678	114,184	294,862	21,807	2,765	319,434	1,101
21	289	196,857	118,495	315,352	23,902	2,638	341,892	1,183

(3) 吉祥寺図書館

年度	開館日数	図 書 (冊)			雑誌 (冊)	視聴覚資料 (点)	合 計	一日平均 (件)
		一 般	児 童	小 計				
17	287	276,411	85,337	361,748	23,518	33,066	418,332	1,458
18	288	281,980	90,068	372,048	24,578	33,997	430,623	1,495
19	289	307,295	91,637	398,932	25,053	33,333	457,318	1,582
20	289	335,594	96,846	432,440	28,351	33,535	494,326	1,710
21	290	356,792	103,963	460,755	29,670	31,493	521,918	1,800

3 館外貸出利用登録者数(全館累計)

町 名	一 般(人)	児 童(人)	合 計 (人)	人 口 (人)	登録率 (%)
吉祥寺東町	3,953	685	4,638	11,946	38.8%
吉祥寺南町	3,975	827	4,802	13,423	35.8%
御殿山	931	159	1,090	3,460	31.5%
吉祥寺本町	3,704	568	4,272	11,230	38.0%
吉祥寺北町	5,870	1,579	7,449	15,871	46.9%
中町	4,340	772	5,112	11,643	43.9%
西久保	3,543	634	4,177	10,983	38.0%
緑町	2,934	1,061	3,995	8,401	47.6%

図書館

八幡町	1,281	462	1,743	4,305	40.5%
関前	2,352	691	3,043	8,706	35.0%
境	4,060	1,138	5,198	14,835	35.0%
境南町	3,220	817	4,037	13,647	29.6%
桜堤	1,532	464	1,996	6,615	30.2%
市内小計	41,695	9,857	51,552	135,065	38.2%
その他	32,626	4,245	36,871	-	-
合計	74,321	14,102	88,423	-	-

登録者数は平成 19 年 3 月 31 日以前の未利用者を除く

登録率は人口に対する登録者の割合

登録者数および人口は平成 22 年 3 月 31 日現在

その他は在勤・在学・近隣市区在住者

4 映画会

(1) 中央図書館

土曜の午後の映画会 日時：毎月第 4 土曜日 午後 2 時 30 分から 対象：中学生以上 定員：70 名

月 日	上 映 作 品	参加人数
4 月 25 日	椿姫	60
5 月 23 日	アイアン・ホース	35
6 月 27 日	ゴリオ爺さん	52
7 月 25 日	スウェーデンイエルム家	33
8 月 22 日	二十四時間の情事	56
9 月 26 日	生きる喜び	60
10 月 31 日	小犬をつれた貴婦人	53
11 月 28 日	愛の妖精	45
12 月 26 日	ペラミ	48
1 月 23 日	女だけの都	52
2 月 27 日	青春群像	51
3 月 27 日	王妃の紋章	58

(2) 西部図書館

すずかけの映画会 日時：第 3 日曜日 午後 2 時から 対象：中学生以上 定員：30 名

月 日	上 映 作 品	参加人数
7 月 19 日	リッチ・アンド・ストレンジ	11
10 月 18 日	マイ・ネーム・ジョー	1
12 月 20 日	友よ静かに死ね	5
3 月 21 日	三人の狙撃者	5

(3) 吉祥寺図書館

黄昏時の映画会 日時：偶数月の第 2 木曜日 午後 5 時 15 分から 対象：中学生以上 定員：40 名

月 日	上 映 作 品	参加人数
4 月 9 日	ほがらかに鐘は鳴る	26
6 月 11 日	巴里祭	61
8 月 13 日	河	33
10 月 8 日	西部の男	31
12 月 10 日	ストレンジャー	19
2 月 18 日	ルイ・プラス	27

5 除籍資料リサイクル事業

平成 5 年度より、保存年限を過ぎた雑誌を再活用するためにリサイクルを各図書館で開始し、希望する利用者へ無償で配布していたが、平成 9 年 10 月 1 日より、新たに除籍図書も含めて実施している。

	17年度	18年度	19年度	20年度	21年度
中 央	6,900	6,919	6,900	7,690	8,401
西 部	7,447	6,604	5,774	6,430	7,015
吉 祥 寺	7,522	8,232	7,173	7,983	11,022

図書館

6 複写サービス

場 所	枚 数 (枚)
中央図書館	175,313
西部図書館	17,301
吉祥寺図書館	64,266
計	256,880

複写サービス料金(モノクロ1枚10円・カラー1枚50円)

読書指導事業

1 読書の動機づけ指導 対 象 市立小学校3年生 期 間 5月～6月

講 師 井出村由江、長田道子、坂内登美子、増本裕江、松木やす子、山花郁子

学 校 名	学級数	参加児童数	参加保護者数	見学者数	計
第一小学校	2	65	27	7	99
第二小学校	2	59	25	2	86
第三小学校	3	94	14	5	113
第四小学校	2	70	19	5	94
第五小学校	2	52	19	4	75
大野田小学校	4	122	50	11	183
境南小学校	2	76	11	6	93
本宿小学校	1	38	8	4	50
千川小学校	2	70	9	5	84
井之頭小学校	2	47	17	6	70
関前南小学校	1	36	13	8	57
桜野小学校	3	98	38	6	142
計	26	827	250	69	1,146

2 子ども文芸賞

子どもたちが日ごろ感じていること、思い描いたことなどを、小説や短歌、俳句、詩など様々な方法で表現し、国語力の向上や豊かな表現能力の育成を図ることを目的に実施している。

- (1) 概要
- (1)募集期間 平成21年9月21日(月)～平成21年10月18日(日)
 - (2)募集作品
 - 第1部門 小説、童話、ずい筆(小学4年生以上)
 - 第2部門 詩
 - 第3部門 俳句、短歌
 - 第4部門 読書感想作品(感想文、作者・登場人物への手紙等)
 - (3)応募作品数 1,698点
 - (4)審査員
 - 長井るり子(児童文学作家)
 - 山口彰子(教育委員)
 - みなみらんぼう(シンガーソングライター・教育委員)
 - 片山由美子(俳人)
 - 山花郁子(児童文学作家)
 - (5)受賞作品 最優秀賞 1点 優秀賞 9点 佳作 26点

(2)表彰式(児童生徒等表彰と合同で武蔵野市子ども文化・スポーツ表彰として開催)

開 催 日	場 所	対 象	朗 読
平成22年3月7日	武蔵野公会堂	最優秀賞・優秀賞・佳作受賞者	永井 章子(おはなしメルヘン代表)

障害者サービス事業

視覚障害者、重度肢体不自由者などの方々に、録音図書(DAISY・カセット)の貸出や本の郵送貸出などを行っている。サービス登録者98名

図書館

1 所蔵テープ

	前年度所蔵数		受 入 数		所 蔵 数	
	タイトル	本 数	タイトル	本 数	タイトル	本 数
購入テープ	710	1,503	-	-	710	1,503
自館作製テープ	731	4,722	21	127	752	4,849
購入CD	10	10	5	5	15	15
委託作成CD	8	11	4	4	12	15
自館作成CD	2	2	21	21	23	23
合 計	1,461	6,248	51	157	1,512	6,405

D A I S Y 「Digital Accessible Information System」の略で、カセットテープに代わるデジタル録音図書の実標準規格。記録媒体の主なものはCDで、1枚のCDに長時間の録音をすることができ、また、音質の劣化がなく、見出しやページでの検索が可能なおも大きな特徴。

2 年度別録音図書貸出数

自館からの貸出および他公共図書館または点字図書館からの協力貸出数

	17年度	18年度	19年度	20年度	21年度
タイトル数	1,358	1,087	564	615	597

3 情報テープ・CD

タ イ ト ル	貸出数(件)	利用者数(人)	備 考
声 の 会 報	224	56	図書館からのお知らせや出版情報など 年4回発行(各回60分テープ1本またはCD1枚)
録音・点訳図書新作情報	288	48	東京都立図書館研究会発行の冊子を音訳したも の 年6回発行(テープ版・CD版)
週 刊 誌	1,715	35	「週刊新潮」(各回90分テープ1本またはCD1枚)
新 聞	1,250	25	「朝日」「読売」「日本経済」「産経」「毎日」「東 京」新聞より数紙(各回60分テープ3~4本またはC D1枚)

4 個人資料作成

朗読録音 9件 ・ 点訳 26件

5 対面朗読

利用者数(のべ) 206人 ・ 時間数 (のべ) 412時間39分

6 講座・講演会

場 所： 中央図書館

対 象： 朗読講座：「武蔵野市立図書館朗読奉仕の会」会員

講 演 会： 利用者・ボランティア・一般利用者

点訳講座：「六実会」会員

内 容	参加人数(のべ)	講 師
朗読講座「音訳について(概論)」	29	恵美三紀子氏
朗読講座「週刊誌テープを聴いて」	13	高橋久美子氏
朗読講座「声の会報テープを聴いて」	10	恵美三紀子氏
朗読講座「新聞テープを聴いて」	30	遠藤美枝子氏
朗読講座「処理を含めた朗読」	14	磯部 誠子氏
点訳講座「取扱説明書の点訳」	16	坪内 千味氏
点訳講座「視覚障害者の触地図利用と歩行」	20	土居 由知氏
朗読講座「映画の音声ガイドについて」	18	平塚千穂子氏
朗読講座「初級フォローアップ講習」	16	松本久美子氏

7 障害者サービス意見交換会(ミニ交流会)

場 所： 中央図書館3階 視聴覚ホール

対 象： 障害者サービス利用者・「武蔵野市立図書館朗読奉仕の会」会員

第 1 回 7月30日 参加人数 46人

第 2 回 2月10日 参加人数 27人

図書館

文庫活動助成事業

1 講座・講演会

場所：中央図書館 3階 視聴覚ホール

月 日	内 容	参加人数
5月26日	講演会「『科学よみもの』はこんなにおもしろい！」 講師 坂口 美佳子 氏（科学読物研究会）	26人
11月14日	講演会「ミステリの愉しみ」 講師 戸川 安宣 氏	29人

2 団体貸出 登録団体数 23団体

	蔵書数	貸出数
一般書	5,091	825
児童書	17,046	10,940
合 計	22,137	11,765

児童サービス事業

1 こどもまつり

場所 中央・西部・吉祥寺図書館

期間 7月21日～7月30日

中央図書館

7月	行 事 内 容	こども	大人	小計
21(火)	映画会「フンコロガシとサソリ」(40分)	42	29	71
22(水)	おはなし会スペシャル	39	32	71
22(水)	おはなし会スペシャル	13	1	14
23(木)	映画会「ジャングル大帝レオ～旅立ち・友達・故郷～」(72分)	55	29	84
26(日)	科学遊び「DNA ってなんだろう～DNA をとりだそう DNA ストラップをつくろう～」	26	-	26
26(日)	科学遊び「月の世界～月齢早見盤をつくろう～」	26	-	26
27(月)	工作教室「トイレットペーパーの芯でによるよるへびをつくろう」	23	-	23
28(火)	工作教室「フェルトでひよこをつくろう」	27	-	27
30(木)	映画会「ユニコ」(90分)	33	14	47
	小 計	284	105	389

西部図書館

7月	行 事 内 容	こども	大人	小 計
21(火)	映画会「トムとジェリー ワイルド・スピード」(75分)	55	13	68
22(水)	工作教室「トイレットペーパーの芯でによるよるへびをつくろう」	11	-	11
25(土)	映画会「ディズニー映画・白雪姫」(81分)	24	9	33
27(月)	科学遊び「磁石で実験！～ガイコツ君をつくろう～」	27	-	27
29(水)	おはなし会スペシャル	36	30	66
29(水)	おはなし会スペシャル	7	2	9
30(木)	工作教室「フェルトでひよこをつくろう」	21	-	21
	小 計	181	54	235

吉祥寺図書館

7月	行 事 内 容	こども	大人	小 計
22(水)	科学遊び「石・化石・ふしぎな石～コハクの原石をみがこう～」	28	-	28
22(水)	科学遊び「ぼくもわたしも雷さま～いなびかりのみえる雷カードをつくろう」	23	-	23
23(木)	工作教室「フェルトでひよこをつくろう」	23	-	23
25(土)	映画会「ディズニー映画・ダンボ」(62分)	23	17	40
28(火)	映画会「ディズニー映画・ピーターパン」(75分)	29	15	44
30(木)	おはなし会スペシャル	19	14	33
30(木)	おはなし会スペシャル	8	5	13
	小 計	153	51	204

	こども	大人	合計
参加人数 3館合計	618	210	828

2 どっきんどようび

普段図書館に来ない子どもたちにも、図書館に親しんでもらい、本に関連した楽しい催しを行うことで、図書館の利用促進を図る。

会 場 中央・西部・吉祥寺図書館 対 象 小学生・幼児及びその保護者

図書館

中央図書館（偶数月第2土曜日、午後2時30分から）

月	内 容	定員	こども	大人	小計
4	映画会 「おれたちともだちシリーズ」 4本立て	70	37	23	60
6	映画会 「ジャングル大帝～誕生・約束～」	70	29	27	56
8	映画会 「太陽をなくした日」「つるののって」	70	8	6	14
10	映画会 「14ひきシリーズ」 3本立て	70	19	11	30
12	映画会 「おばけのラーパン」	70	15	11	26
2	人形劇 「ふしぎのくにのアリス」(劇団小さいお城)	70	94	59	153
計			202	137	339

西部図書館（隔奇数月第2土曜日、午後2時から）

月	内 容	定員	こども	大人	小計
5	映画会 「人魚姫」	50	15	11	26
9	映画会 「バンビ」	50	30	17	47
1	人形劇 「赤ずきん」(人形劇団ボボロ)	50	31	17	48
計			76	45	121

吉祥寺図書館（隔奇数月第2土曜日、午後2時から）

月	内 容	定員	こども	大人	小計
7	映画会 「ムーミン谷の彗星」	50	28	22	50
11	映画会 「ピノキオ」	50	18	13	31
3	人形劇 「いばら姫」(劇団なるにあ)	50	24	24	48
計			70	59	129

	こども	大人	合計
参加人数 3館合計	348	241	589

3 おはなし会

場 所 中央・西部・吉祥寺図書館
 日 時 毎週水曜日（第1水曜日は館内整理日のため実施せず）
 中央・吉祥寺・・・午後3時より、西部・・・午後3時30分より
 対 象 幼児、小学校低学年
 内 容 紙芝居・絵本等の読み聞かせ・語り・工作・折り紙

参加人数

	回数(回)	子ども(人)	大人(人)	計(人)
中央	33	221	124	345
西部	33	159	101	260
吉祥寺	34	99	58	157
計		479	283	762

中央・吉祥寺図書館の第4水曜日と西部図書館の第2水曜日のおはなし会は、市内ボランティア「おはなし語ろう会」による。

4 児童用配布物

(1) 『しおりちゃん』・『ぶつくまーく』
 それぞれ幼児、小学校低学年、小学校高学年を対象にした本の紹介小冊子。年3回発行。平成21年度のテーマ「時間と時計の本」、「とらの本」、「着るもの・はくもの・かぶるもの本」。

(2) ブックリスト『赤ちゃんといっしょに絵本を』・『絵本で広がる楽しい世界』
 乳幼児向け図書の紹介リスト。それぞれ、赤ちゃん向け、3歳児程度向けに作成している。

5 むさしのブックスタート

「赤ちゃんと一緒に絵本で楽しい時間を共有して欲しい」という願いから、平成14年度に開始した。0歳児に対して実施するとともに、絵本とのかかわりが継続し一層充実するように3歳児に対しても実施している。

図書館

(1) ブックスタート

対象	実施場所	内容	実施回数	実施数
3～4 か月児	保健センター	3～4 か月児健診の参加者に対して、健康診断時に、図書館員が保護者へ個別にメッセージを伝えブックスタートパック（絵本、アドバイス集、ブックリスト、図書館案内等）を手渡す。	24 回	948 組
3 歳児	保健センター	3 歳児健診の集団指導の時に、図書館員が子どもに向けて絵本の読み聞かせをした後、保護者に向けてメッセージを伝え、健診終了後に絵本とブックリスト等を手渡す。	24 回	884 組

(2) 乳幼児向けおはなし会

ブックスタートのフォロー事業の一つとして専門家に依頼し、乳幼児向けおはなし会を平成 14 年度から開始した。
実施回数及び参加者数

	回数（回）	子ども（人）	大人（人）	計（人）
中 央	27	334	312	646
西 部	17	259	198	457
吉祥寺	17	175	144	319
計	-	768	654	1,422

(3) 講演会等

乳幼児の読書および絵本の専門家を招き、講演会等を開催。

月日	内 容	講 師	参加人数
6 月 29 日	講演会「子育てに絵本を～親子で感動の共有を～」	山崎 翠 氏（日本子どもの本研究会会員 他）	33 人
11 月 22 日	人形劇「たまとあそぼう～ミニコンサート」「さむいぞブルブル」	人形劇・木ぐつの木	72 人

図書交流センター運営事業

武蔵野市在住の蔵書家のコレクションを譲り受け、市民の貴重な知的財産である書籍の散逸を防ぎ、その有効活用を図ることを目的に平成 15 年 4 月に設置された。

1 主な業務内容

- (1) 遺贈された蔵書コレクション（以下「蔵書コレクション」という）の受け入れ・整理
- (2) 蔵書コレクションの保存・有効活用
- (3) 蔵書コレクションの活用を通じた、友好都市との交流事業

2 経過

平成 21 年度	受入れ済みの古書をリスト化（ドイツ語 120 冊・和書 30 冊）
平成 21 年度	古書販売冊数（228 冊）
平成 21 年度	寄贈愛蔵書：約 57,995 冊 / 公立および専門図書館などへの資料提供：約 437 冊

3 図書交流センター運営委員会

武蔵野市図書交流センター事業の実施にあたり、総合的な管理運営を行うため、武蔵野市図書交流センター運営委員会を設置して、武蔵野市民からの蔵書の寄贈に関する事 武蔵野市民から寄贈された蔵書の保管及び活用に関する事 武蔵野市民から寄贈された蔵書の活用に関する情報の収集及びそれを通じた交流に関する事について協議している。

- ・委員任期 平成 20 年 5 月 29 日～平成 22 年 3 月 31 日
- ・委員数 5 名（学識経験者 3 名・市職員 2 名）
- ・平成 21 年度委員会開催状況

回	開催日	主 な 会 議 の 内 容
第 4 回	9 月 30 日	図書交流センターの経過報告 / 図書交流センター「あり方」(センター像)について
第 5 回	11 月 12 日	図書交流センターの経過報告 / 図書交流センター「あり方」(センター像)について
第 6 回	平成 22 年 1 月 28 日	図書交流センターの経過報告 / 図書交流センターの今後の事業および運営について

選挙管理委員会事務局

選挙管理委員会事務局

2 - 4 - 1 (決算書 158 ページ)

選挙管理委員会費

1 委員会

会議名	開催回数(定例・臨時含む)	付議件数
選挙管理委員会	26回	122件

2 選挙人名簿登録者数 (21年3月2日~22年3月2日)

登録日及び種別	補正登録者数	新規登録者数	抹消者数	登録者数
21年3月2日(定時)	-	-	-	115,439
6月2日(定時)	-	2,027	2,073	115,393
7月2日(選挙時)	-	1,933	783	116,543
8月17日(選挙時)	-	1,513	1,828	116,228
9月2日(定時)	-	395	451	116,172
9月26日(選挙時)	-	655	553	116,274
12月2日(定時)	-	1,639	1,720	116,193
22年3月2日(定時)	-	2,070	2,328	115,935
計	-	10,232	9,146	

3 在外選挙人名簿登録者数 (21年3月3日~22年3月3日)

男女別	前回(21年3月3日)登録者数 A	新規登録者数 B	抹消者数 C	今回22年3月3日登録者数 D (A+B-C)	縦覧期間
男	194	47	36	205	3・6・9・12月の 3日~7日
女	199	37	31	205	
計	393	84	67	410	

4 農業委員会選挙人名簿

名簿確定日	世帯数	登録者数			縦覧期間
		男	女	計	
平成22年3月31日	80世帯	119	100	219	2月23日 ~ 3月9日

5 裁判員候補予定者

平成21年9月17日	平成22年度 候補予定者 232名を抽選により決定
------------	---------------------------

6 検察審査員候補予定者

平成21年9月17日	平成22年度 候補予定者 14名を抽選により決定
------------	--------------------------

7 不在者投票[他区市町村選挙人の本市における不在者投票(選挙時を除く)]

平成21年度	9件	東京都 1 石川県 4 愛知県 1 兵庫県 1 山口県 1 福岡県 1
--------	----	-------------------------------------

選挙管理委員会事務局

8 外部団体連絡

団 体 名	種 別	開 催 回 数
全国市区選挙管理委員会連合会	総会	1回
	研究会	1回
全国市区選挙管理委員会連合会東京支部	総会	1回
	委員・局長研修会	1回
東京都市選挙管理委員会連合会	総会	1回
	委員長会	3回
	局長会	4回
	係長会	3回
	研修会(委員・職員)	4回
東京都市選挙管理委員会連合会第3ブロック	委員長会	2回
	局長会	1回
	係長会	4回
	研修会(職員)	1回
東京都市明るい選挙推進協議会連合会	定期総会	1回
	会長会議	1回
	推進委員研修会	1回
	推進大会	1回
	役員会議	3回

2 - 4 - 2 (決算書 158 ページ)

明るい選挙推進費

1 啓発宣伝

事 業 名	内容等	備考
明るい選挙推進委員連絡会(さんもく会)	開催回数	9回
さくらまつり啓発(啓発物品人気投票)	投票総数	432票
	ティッシュペーパーの配布	2,000個
	不織布バッグの配布	100個
むさしの青空市啓発(啓発塗り絵)	参加総数	55人
	ティッシュペーパーの配布	2,000個
	参加賞(色エンピツ)	55個
若年層啓発事業 (はたちのつどいでアンケート実施・油取り紙の配付)		166件
寄付禁止強化月間 (市内公共施設、商店会等にポスター、リーフレットを配布)		2回(7月、12~1月)
ポスターコンクール(応募作品)		3点
管外視察研修会	長野県松本市選挙管理委員会	1回
啓発冊子「選挙の基本」の作成、配布	市内公私立小15校に配布	1,300冊
新成人啓発用「パスデーカード」の作成		1,500枚

選挙管理委員会事務局

2 - 4 - 3 (決算書 160 ページ) 衆議院議員選挙・最高裁国民審査 選挙の概要

選挙名	候補者、 名簿届出政党等	当日有権者数 (人)	投票者数 (人) * カッコ内は期日前投票・不在者投票数	投票率 (%)	開票確定時刻
東京都第18区 (定数1名)	4名	115,882	79,990 (内期日前投票14,618 不在者投票520 在外投票128)	69.03	23:45
比例代表東京都選挙区 (定数17)	9党	115,882	79,959 (内期日前投票14,617 不在者投票521 在外投票129)	69.00	1:00
最高裁国民審査	9名	115,475	78,221 (内期日前投票13,295 不在者投票499)	67.74	1:05

ポスター掲示場設置数 174 か所

2 - 4 - 4 (決算書 160 ページ) 都議会議員選挙 選挙の概要

選挙名	候補者	当日有権者数 (人)	投票者数 (人) * カッコ内は期日前投票・不在者投票数	投票率 (%)	開票確定時刻
都議会議員 (定数1名)	4名	114,228	64,036 (内期日前投票7,562 不在者投票295)	56.06	22:45

ポスター掲示場設置数 174 か所

2 - 4 - 5 (決算書 162 ページ) 武蔵野市長選挙 選挙の概要

選挙名	候補者	当日有権者数 (人)	投票者数 (人) * カッコ内は期日前投票・不在者投票数	投票率 (%)	開票確定時刻
市長 (定数1名)	2名	113,311	48,759 (内期日前投票6,490 不在者投票210)	43.03	21:58

ポスター掲示場設置数 174 か所

監査委員事務局

監査委員事務局

2 - 7 - 1 (決算書174ページ)

監査業務

1 定期監査

地方自治法第199条第1項、第2項及び第4項の規定による監査

監 査 対 象 部 課		監 査 期 間
(平成21年度第1回) 教 育 部	大野田小学校	21.10.24 ~ 22.3.15
	境南小学校	"
	本宿小学校	"
	千川小学校	"
	井之頭小学校	"
	桜野小学校	"
	第三中学校	"
	第四中学校	"
(平成21年度第2回) 環 境 生 活 部 子 ども 家 庭 部 教 育 部	市 民 課	22.2.1 ~ 22.5.31
	市 政 セ ン タ ー	"
	子 ども 家 庭 課	"
	児 童 青 少 年 課	"
	保 育 課	"
	教 育 企 画 課	"
	指 導 課	"
	教 育 支 援 課	"

2 財政援助・出資団体等の監査

地方自治法第199条第7項の規定による監査

団 体 名	監 査 期 間
武蔵野市土地開発公社 財団法人 武蔵野スポーツ振興事業団	21.9.15 ~ 21.12.25 "

3 工事監査

地方自治法第199条第1項及び第4項の規定による監査

工 事 名	監 査 期 間
武蔵野市立第一小学校校舎耐震補強改修工事 市道第227号線外1路線配水小管布設替え工事	21.7.10 ~ 21.11.25 22.1.8 ~ 22.4.7

4 決算審査

地方公営企業法第30条第2項の規定により審査に付された書類の審査

地方自治法第233条第2項及び第241条第5項の規定により審査に付された書類の審査

区 分	対象年度	審 査 期 間	報告年月日
水道事業会計(公営企業)	20	21.6.11 ~ 21.8.20	21.8.25
一般会計・特別会計・基金	20	21.6.8 ~ 21.9.25	21.10.23

監査委員事務局

5 健全化判断比率・資金不足比率審査

地方公共団体の健全化に関する法律第3条第1項及び第22条第1項の規定による審査

区 分	対象年度	審 査 期 間	報告年月日
健全化判断比率	20	21.7.24 ~ 21.8.20	21.8.21
資金不足比率	20	"	"

6 現金出納検査

地方自治法第235条の2第1項の規定による現金出納の検査

区 分	対 象 月	検 査 年 月 日	報 告 年 月 日
一般会計・特別会計 及び水道事業会計	21. 4	21. 5. 28	21. 6. 2
	5	6. 26	6. 30
	6	7. 28	7. 31
	7	8. 26	8. 28
	8	9. 29	10. 2
	9	10. 26	10. 29
	10	11. 25	12. 4
	11	12. 25	22. 1. 6
	12	22. 1. 27	1. 29
	22. 1	2. 25	3. 2
	2	3. 25	3. 31
	3	4. 27	4. 30
	22. 4 (出納整理期間)	5. 27	6. 7
	5 (")	6. 29	7. 1

7 住民監査請求

地方自治法第242条第1項の規定による監査

区 分	請 求 件 数	処 理 件 数	未処理件数
住民監査請求	-	-	-

8 外部団体連絡

団 体 名	種 別	開催回数
全国都市監査委員会	総 会 ・ 研 修 会	1
全都道府県監査委員協議会連合会	講 習 会	1
関東都市監査委員会	定 期 総 会	1
	職 員 研 修 会	1
東京都市監査委員会	定 期 総 会	1
	委 員 研 修 会	2
	職 員 研 修 会	2
	事 務 局 長 会	2
	職 員 事 例 研 究 会	1
	第3ブロック担当者会議	1

監査委員事務局

2 - 1 - 1 2 (決算書146ページ)

公平委員会の運営費

1 公平委員会

職員の勤務条件に関する措置の要求及び不利益処分不服申立てに対し審査、裁決等を行うため、並びにこれらを除く職員の苦情を処理するために、法に基づき設置する委員会。

(1) 措置要求・不服申立て件数

区 分	受 付 件 数	処 理 件 数	未 処 理 件 数	出 訴 件 数
措 置 要 求	-	-	-	-
不 服 申 立 て	-	-	-	-

(2) 苦情相談件数

区 分	受 付 件 数	処 理 件 数	未 処 理 件 数
苦 情 相 談	-	-	-

(3) 委員会開催日及び場所

回	開 催 日	場 所
第 1 回	平成 21 年 4 月 21 日 (火)	武 蔵 野 市 役 所
第 2 回	平成 21 年 6 月 18 日 (木)	武 蔵 野 市 役 所
第 3 回	平成 21 年 7 月 30 日 (木)	武 蔵 野 市 役 所
第 4 回	平成 21 年 9 月 15 日 (火)	武 蔵 野 市 役 所
第 5 回	平成 21 年 11 月 16 日 (月)	武 蔵 野 市 役 所
第 6 回	平成 22 年 2 月 8 日 (月)	武 蔵 野 市 役 所

(4) 外部団体

区 分	件 名	開催月日	場 所
全国公平委員会連合会	本部研究会 通常総会	21. 7.2~3 21.10.23	九 段 会 館 九 段 会 館
全国公平委員会連合会 関東支部	総会及び第1回研究会	21. 5.14	パークスガーデンプレイス (茨城県笠間市)
東京都公平委員会連合会	総会及び第1回研究会 第2回研究会 第1回書記会 第2回書記会 書記研究会 第3回書記会 第4回書記会	21. 4.24 21.11. 5 ~6 21. 4.10 21. 6.24 21. 8. 6 21.10. 2 22. 1.29	三 鷹 産 業 プ ラ ザ 岡 山 県 倉 敷 市 公 平 委 員 会 三 鷹 市 消 費 者 活 動 セ ン タ ー 三 鷹 市 消 費 者 活 動 セ ン タ ー 三 鷹 駅 前 コ ミ ュ ニ テ ィ ・ セ ン タ ー 三 鷹 駅 前 コ ミ ュ ニ テ ィ ・ セ ン タ ー 三 鷹 駅 前 コ ミ ュ ニ テ ィ ・ セ ン タ ー

固定資産評価審査委員会事務局

固定資産評価審査委員会事務局

2 - 2 - 1 (決算書154ページ)

固定資産評価審査委員会費

1 固定資産評価審査委員会

固定資産課税台帳に登録された価格に関する不服を審査決定するために、地方自治法及び地方税法の規定に基づき設置する委員会。

(1) 委員会開催日及び出席委員数

回	開催日	出席委員数
第 1 回	平成 21 年 4 月 23 日 (木)	4 名
第 2 回	平成 21 年 5 月 25 日 (月)	6 名
第 3 回	平成 21 年 6 月 26 日 (金)	5 名
第 4 回	平成 21 年 7 月 29 日 (水)	6 名
第 5 回	平成 21 年 8 月 10 日 (月)	6 名
第 6 回	平成 21 年 8 月 28 日 (金)	6 名
第 7 回	平成 21 年 9 月 16 日 (木)	6 名
第 8 回	平成 21 年 10 月 7 日 (水)	6 名
第 9 回	平成 21 年 10 月 22 日 (木)	4 名
第 10 回	平成 21 年 10 月 29 日 (木) ~ 10 月 30 日 (金)	5 名
第 11 回	平成 21 年 11 月 16 日 (月)	6 名
第 12 回	平成 21 年 12 月 15 日 (火)	6 名

(2) 審査状況

区分	審査申出(件)	決 定		
		認 容 (件)	棄 却 (件)	却 下 (件)
土 地	14	-	12	1
家 屋	-	-	-	-
償 却 資 産	-	-	-	-
合 計	14	-	12	1

取下げ1件

農業委員会事務局

農業委員会事務局

6 - 1 - 1 (決算書 230 ページ)

○農業委員会費

1 農業委員会会議

通常総会	3 回
全員協議会	9 回

- 農業委員会等に関する法律 -
- 武蔵野市農業委員会会議規則 -

2 農業委員会研修・調査活動

期 日	種 別	人員(名)	場 所	内 容
6月8日(月)	会長職務代理研修	1	東京都農業会議	東京都全域の会長職務代理者研修に参加
7月2日(木) ~3日(金)	北多摩地区農業委員会会長研修	1	静岡市	北多摩地区農業委員会連合会会長研修
8月6日(木)	農業委員研修	14	府中市生涯学習センター	東京都北多摩地区農業委員会研修会に参加
9月11日(金)	農地関係部会長研修	1	瑞穂町	農地利用に関する先進事例の取組みと現地視察研修
10月2日(金)	経営関係部会長研修	4	武蔵野市	農業経営に関する武蔵野市の取組みと現地視察研修受け入れ
10月20日(火)	都市農地保全自治体フォーラム	1	東京都庁	都市農地保全推進自治体協議会主催。講演会、パネル展示、フォーラム宣言等
10月21日(水) ~22日(木)	農業委員会行政視察	13	愛知県東海市、大府市、名古屋市	東海市農業委員との意見交換、農業センター・大型直売所の経営等を視察
11月30日(月) ~12月1日(火)	東京都農業委員会会長研修	1	大阪市	東京都全域の農業委員会会長による現地視察研修
12月16日(水)	農地法改正に関する研修	2	中野サンプラザ	農地法改正、施行に伴う農業委員会の役割等について研修
2月26日(金)	農業委員・農業者大会	9	昭島市民会館	東京都内全域の農業委員・農業者大会に参加し活動方針、大会決議を採択

3 農業委員会関係会議等

種 別	回 数 (回)
東京都農業会議通常総会・賛助員会議	4
農業委員会主任職員協議会会議	3
北多摩地区農業委員会連合会会議	2
地区別検討会(北多摩南部地区)	3

- 農業委員会等に関する法律 -

4 農地確認・調査

種 別	期間及び回数
農地パトロール(農地管理推進月間)	9月1日から10月中旬(市内全域)
農地等の証明等に係る農地の現況確認・調査	通年 44回

- 農地法 -
- 農業委員会等に関する法律 -
- 生産緑地法 -

農業委員会事務局

5 農地処理事務

年度	農地の権利移動許可件数・面積 (農地法3条許可)		農地の転用届出件数・面積 (農地法4条届出)		農地転用のための権利移動届出 件数・面積(農地法5条届出)	
	件数	面積	件数	面積	件数	面積
17	-	-	2件	498 m ²	4件	1,709 m ²
18	-	-	3件	932 m ²	-	-
19	-	-	2件	987 m ²	-	-
20	-	-	3件	2,537 m ²	4件	782 m ²
21	-	-	2件	1,030 m ²	-	-

- 農地法 -

6 証明事務等

種 別	件 数(件)
受理通知書等交付証明	11
相続税納税猶予適格者証明	1
相続税納税猶予に係る特例農地等利用状況の確認	5
農地の転用事実に関する照会	15
生産緑地に係る農業の主たる従事者証明	-
引き続き農業経営を行っている旨の証明	10
農地の現況に関する東京国税局照会	2

- 農地法 -

- 租税特別措置法 -

- 生産緑地法 -

7 農業者数

農業委員会選挙人名簿登録者数

年 度	男(人)	女(人)	合 計(人)	世 帯 数(世帯)
17	123	104	227	84
18	123	103	226	84
19	120	101	221	83
20	122	101	223	81
21	119	100	219	80

- 農業委員会等に関する法律 -